

令和 7 年 度

# 市 税 概 要

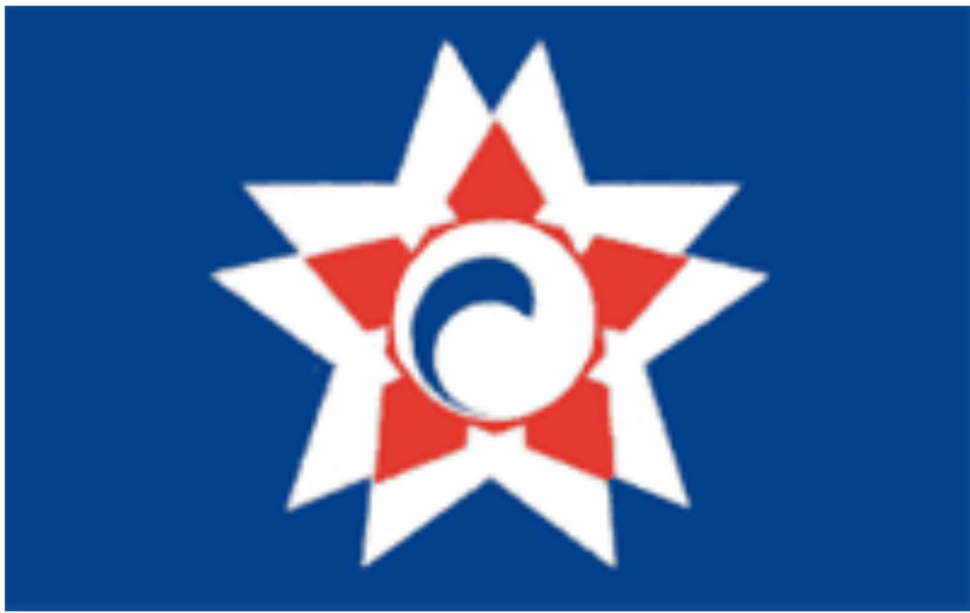

函 館 市 財 務 部

# 目 次

## 1 総 括

(1) 函館市の位置および市域の移りかわり	1
(2) 人口・世帯数等の調	1
(3) 一般会計歳入歳出予算・決算額調	2
(4) 基準財政収入額に関する調	4
(5) 関係税外収入状況調	5
(6) 市税一覧表	6
(7) 税率の変せん	8
(8) 令和6年度市税計上予算・決算額調	10
(9) 市税の調定額・収入額等の年度別推移	14
(10) 市税関係の図表	18
(11) 納税義務者数の年度別推移	20
(12) 年度別市税の負担状況調	21
(13) 徴収に要する経費等に関する調	22
(14) 市税証明等に関する調	23

## 2 市民税

(1) 調定額の年度別推移	24
(2) 個人市民税の納税義務者等に関する調	25
(3) 課税標準額段階別所得割額等に関する調	27
(4) 住民税各種所得控除額等の推移	29
(5) 法人市民税月別調定額調	30
(6) 法人均等割号数別調定額調	31
(7) 法人税割業種別調定額調	32
(8) 法人税割業種別調定額の推移	33

## 3 固定資産税・都市計画税

(1) 調定額の年度別推移	34
(2) 土地に関する概要	35
(3) 宅地に関する調	37
(4) 家屋に関する概要	39
(5) 償却資産に関する概要	41
(6) 都市計画税に関する概要	42
(7) 国有資産等所在市町村交付金の状況	43
(8) 固定資産税・都市計画税関係の図表	45

## 4 諸 税

(1) 調定額の年度別推移	47
(2) 軽自動車税（種別割）に関する調	48
(3) たばこ税に関する調	50
(4) 入湯税に関する調	51

## 5 納 税

(1) 口座振替に関する調	52
(2) 督促状発付状況調	53
(3) 令和6年度財産差押・交付要求状況調	53
(4) 滞納処分執行停止額の年度別推移	54
(5) 令和6年度不納欠損額内訳	54
(6) 不納欠損額の年度別推移	54

## 6 税務行政機構等

(1) 税務機構の変せん	55
(2) 事務分掌・職員数等に関する調	60
(3) 道内各市の採用税率調	62

(表紙の図案は市旗を表す)

# 1 総括

# 1 総 括

## (1) 函館市の位置および市域の移りかわり

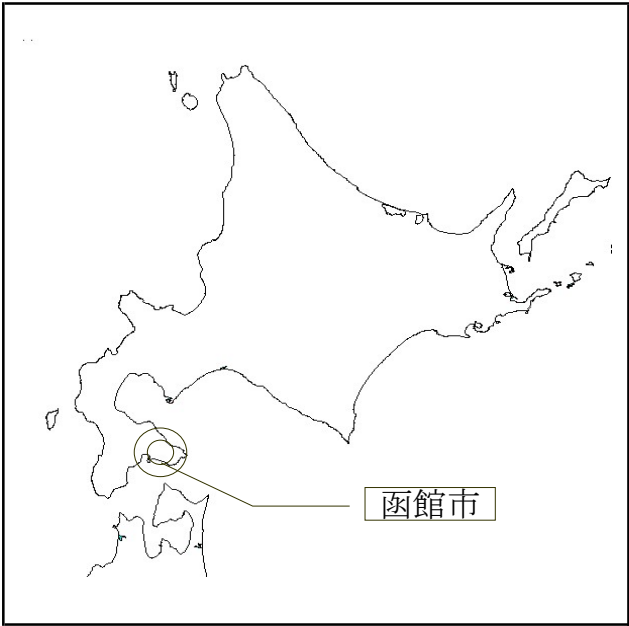

位置 東経 140° 44′ 北緯 41° 46′  
(注) 位置基点は市役所所在地  
面積 677.87 km<sup>2</sup>  
東西 41.1 km 南北 32.8 km

年 月	総面積(km <sup>2</sup> )	沿 革
大正11年 8月	19.05	市制施行
昭和14年 4月	219.59	湯川町と合併
21年 9月	208.62	銭亀沢村と分合(一部)
24年 4月	209.59	亀田村と境界変更(一部)
30年 4月	209.60	公有水面埋立による編入
30年10月	219.18	建設省国土地理院の改測
31年 4月	219.27	公有水面埋立による編入
36年 5月		
38年 6月	219.29	新たに生じた土地の確認 (公有水面埋立地)
39年 3月		
40年 3月	219.32	上磯町と境界変更
40年 6月	219.45	新たに生じた土地の確認 (公有水面埋立地)
41年12月	255.23	銭亀沢村と合併
42年 3月	255.47	新たに生じた土地の確認 (公有水面埋立地)
47年10月		
48年12月	347.54	亀田市と合併
49年 6月	347.87	新たに生じた土地の確認 (公有水面埋立地)
62年 7月		
63年10月	346.72	建設省国土地理院の改測
平成元年12月	347.15	新たに生じた土地の確認 (公有水面埋立地)
16年 6月		
16年12月	677.79	戸井町, 恵山町, 榎法華村, 南茅部町と合併
18年 3月	677.95	新たに生じた土地の確認 (公有水面埋立地)
25年 9月		
26年10月	677.83	国土交通省国土地理院の改測
27年10月	677.86	国土交通省国土地理院の改測
28年10月	677.87	国土交通省国土地理院の改測
29年10月	677.86	国土交通省国土地理院の改測
30年10月	677.87	国土交通省国土地理院の改測
令和 6年10月		

## (2) 人口・世帯数等の調

(3月31日現在)

区 分		令和2年 (2020年)	令和3年 (2021年)	令和4年 (2022年)	令和5年 (2023年)	令和6年 (2024年)	令和7年 (2025年)
人 口		253,340	250,022	246,256	242,467	238,213	234,530
世 帯 数		141,221	140,972	140,115	139,419	138,258	137,669
面 積 (km <sup>2</sup> )		677.87	677.87	677.87	677.87	677.87	677.87
税務職員数(定数) (4月1日現在)		97	99	99	99	99	100
税一 務人 職当 員り	人 口	2,612	2,525	2,487	2,449	2,406	2,345
	世 帯 数	1,456	1,424	1,415	1,408	1,397	1,377

(注) 税務職員数は、部長・部次長、会計年度任用職員(嘱託職員および臨時職員)を除く。

## (3) 一般会計歳入歳出予算・決算額調

(歳入)

(単位：千円，%)

科 目		令和6年度(2024年度)		令和7年度(2025年度)	
		決 算 額	構 成 比	当 初 予 算 額	構 成 比
市	税	32,033,655	22.10	32,657,000	21.42
内 訳	市 民 税	13,106,806	(40.92)	13,757,798	(42.13)
	固 定 資 産 税	13,029,185	(40.67)	13,045,021	(39.95)
	軽 自 動 車 税	699,376	(2.18)	707,779	(2.17)
	た ば こ 税	2,440,707	(7.62)	2,398,959	(7.35)
	鉱 産 税	-	(0.00)	1	(0.00)
	入 湯 税	299,783	(0.94)	283,657	(0.86)
	都 市 計 画 税	2,457,798	(7.67)	2,463,785	(7.54)
地 方 譲 与 税		765,944	0.53	832,000	0.55
利 子 割 交 付 金		13,228	0.01	17,000	0.01
配 当 割 交 付 金		125,648	0.09	94,000	0.06
株 式 等 譲 渡 所 得 割 交 付 金		193,468	0.13	69,000	0.05
法 人 事 業 税 交 付 金		564,214	0.39	569,000	0.37
地 方 消 費 税 交 付 金		6,870,172	4.74	7,052,000	4.62
ゴ ル フ 場 利 用 税 交 付 金		4,261	0.00	3,700	0.00
環 境 性 能 割 交 付 金		73,089	0.05	92,000	0.06
国有提供施設等所在市町村助成交付金		1,553	0.00	1,500	0.00
地 方 特 例 交 付 金		1,126,011	0.78	193,000	0.13
地 方 交 付 税		35,102,617	24.22	35,605,000	23.35
交 通 安 全 対 策 特 別 交 付 金		29,701	0.02	37,000	0.02
分 担 金 及 び 負 担 金		198,665	0.14	199,869	0.13
使 用 料 及 び 手 数 料		3,154,162	2.18	3,237,897	2.12
国 庫 支 出 金		35,287,439	24.35	37,245,222	24.42
道 支 出 金		8,375,086	5.78	8,575,085	5.63
財 産 収 入		438,081	0.30	189,266	0.12
寄 付 金		2,452,359	1.69	3,202,275	2.10
繰 入 金		2,904,367	2.00	2,961,238	1.94
繰 越 金		3,232,100	2.23	100,000	0.07
諸 収 入		6,542,444	4.52	9,115,248	5.98
市 債		5,433,000	3.75	10,441,700	6.85
歳 入 合 計		144,921,264	100.00	152,490,000	100.00

(歳出)

(単位：千円，%)

科 目			令和6年度(2024年度)		令和7年度(2025年度)	
			決 算 額	構 成 比	当 初 予 算 額	構 成 比
議 会 費			332,493	0.23	341,111	0.22
総 務 費			8,155,916	5.73	8,244,295	5.41
内 徴 税 費	訳 そ の 他		244,465	(3.00)	327,125	(3.97)
			7,911,451	(97.00)	7,917,170	(96.03)
民 生 費			58,440,847	41.04	59,114,601	38.77
衛 生 費			11,617,766	8.16	17,220,198	11.29
労 働 費			130,085	0.09	163,927	0.11
農 林 水 産 費			1,303,616	0.92	1,399,007	0.92
商 工 費			7,784,155	5.47	11,239,511	7.37
土 木 費			9,383,297	6.59	11,426,087	7.49
消 防 費			723,840	0.51	1,544,234	1.01
教 育 費			7,450,675	5.23	7,090,218	4.65
公 債 費			11,024,131	7.74	11,024,842	7.23
諸 支 出 費			8,470,472	5.95	6,654,413	4.36
職 員 費			17,571,426	12.34	16,927,556	11.10
予 備 費			0	0.00	100,000	0.07
歳 出 合 計			142,388,719	100.00	152,490,000	100.00

市税の一般会計(歳入)に占める割合

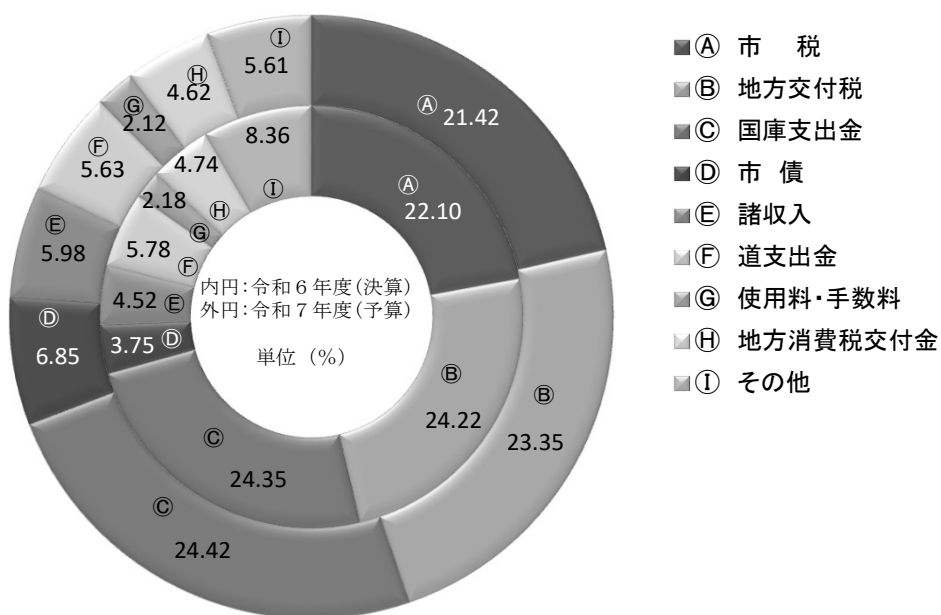

## (4) 基準財政収入額に関する調

(単位：千円，%)

区 分		令和5年度 (2023年度)	前年比	令和6年度 (2024年度)	前年比	令和7年度 (2025年度)	前年比
市 民 税	個 人 均 等 割	297,201	98.3	255,148	85.9	255,113	100.0
	法 人 均 等 割	583,194	99.3	580,704	99.6	583,553	100.5
	個 人 所 得 割	8,352,051	97.3	8,108,667	97.1	8,959,963	110.5
	法 人 税 割	700,139	92.5	705,393	100.8	692,414	98.2
	計	9,932,585	97.1	9,649,912	97.2	10,491,043	108.7
固 定 資 産 税	土 地	2,682,714	100.0	2,697,385	100.5	2,698,287	100.0
	家 屋	5,681,559	101.6	5,672,975	99.8	5,721,217	100.9
	償 却 資 産	1,343,781	104.9	1,383,176	102.9	1,489,287	107.7
	計	9,708,054	101.6	9,753,536	100.5	9,908,791	101.6
軽 自 動 車 税	環 境 性 能 割	40,687	135.0	54,809	134.7	45,232	82.5
	種 別 割	463,606	100.2	482,991	104.2	491,799	101.8
	計	504,293	102.3	537,800	106.6	537,031	99.9
た ば こ 税		1,807,232	102.9	1,817,905	100.6	1,835,836	101.0
鉱 産 税		-	-	-	-	-	-
利 子 割 交 付 金		-	皆減	-	-	5,370	皆増
配 当 割 交 付 金		77,452	154.0	64,972	83.9	76,143	117.2
株式等譲渡所得割交付金		54,939	72.2	76,401	139.1	137,266	179.7
法 人 事 業 税 交 付 金		383,811	106.7	401,017	104.5	433,801	108.2
地 方 消 費 税 交 付 金		6,239,106	110.8	5,714,253	91.6	6,007,283	105.1
ゴルフ場利用税交付金		5,913	93.9	3,594	60.8	3,072	85.5
自動車税環境性能割交付金		39,905	78.5	62,040	155.5	52,136	84.0
市 町 村 交 付 金		92,673	101.1	95,565	103.1	101,620	106.3
特 別 と ん 譲 与 税		4,454	61.7	12,593	282.7	7,846	62.3
地 方 揮 発 油 譲 与 税		167,662	94.7	166,742	99.5	153,537	92.1
自 動 車 重 量 譲 与 税		500,298	99.6	525,010	104.9	499,352	95.1
航 空 機 燃 料 譲 与 税		40,917	97.6	34,320	83.9	34,800	101.4
森 林 環 境 譲 与 税		63,023	104.0	79,538	126.2	85,438	107.4
交通安全対策特別交付金		39,460	97.4	38,525	97.6	35,998	93.4
東日本大震災に係る 特 例 加 算 金		-	-	-	-	-	-
地 方 特 例 交 付 金		144,469	96.2	839,777	581.3	134,858	16.1
低工法等による控除額		33,474	34.6	26,874	80.3	13,488	50.2
合 計		29,772,772	102.0	29,846,626	100.2	30,527,733	102.3



## (5) 関係税外収入状況調

(単位：円，％)

区 分	令和5年度 (2023年度)	前年比	令和6年度 (2024年度)	前年比	令和7年度 (2025年度)	前年比
利 子 割 交 付 金	9,957,000	87.9	13,228,000	132.9	17,000,000	128.5
配 当 割 交 付 金	91,865,000	111.1	125,648,000	136.8	94,000,000	74.8
株 式 等 譲 渡 所 得 割 交 付 金	105,563,000	158.2	193,468,000	183.3	69,000,000	35.7
法 人 事 業 税 交 付 金	515,142,000	106.5	564,214,000	109.5	569,000,000	100.8
ゴ ル フ 場 利 用 税 交 付 金	4,571,280	55.2	4,260,760	93.2	3,700,000	86.8
国 有 提 供 施 設 等 所 在 市 町 村 助 成 交 付 金	1,644,000	94.4	1,553,000	94.5	1,500,000	96.6
定 額 減 税 減 収 補 填 特 例 交 付 金	-	-	930,462,000	皆増	1,500,000	0.2
新 型 コ ロ ナ ウ イ ル ス 感 染 症 対 策 地 方 税 減 収 補 填 特 別 交 付 金	6,857,000	142.0	6,308,000	92.0	2,500,000	39.6
証 明 等 手 数 料	10,351,500	91.1	11,008,200	106.3	10,730,000	97.5
うち市税に関する 証 明 等 手 数 料	9,456,000	89.4	9,979,500	105.5	9,690,000	97.1
督 促 手 数 料	5,600	74.7	4,700	83.9	1,000	21.3
うち市税に関する 督 促 手 数 料	700	38.9	500	71.4	1,000	200.0
道 税 徴 収 委 託 金	358,734,088	100.1	358,577,770	100.0	356,000,000	99.3
納 税 義 務 者 数 割 ( 人 員 割 )	343,755,000	99.8	343,593,000	100.0	342,000,000	99.5
徴 収 金 割	14,979,088	108.3	14,984,770	100.0	14,000,000	93.4
税 源 移 譲 関 係 金 税 払 戻	-	-	-	-	-	-
延 滞 金	6,750,231	64.5	9,721,007	144.0	10,000,000	102.9
うち市税に関する 延 滞 金	6,750,231	65.1	9,721,007	144.0	10,000,000	102.9

(注) 令和7年度(2025年度)は当初予算

平成22年4月1日から督促手数料を廃止(平成22年度以降は滞納繰越分)

(6) 市税一覧表

区 分			課 税 客 体	納 税 義 務 者	賦 課 期 日
市 民 税	個 人	均 等 割	(均等割・所得割) ○市内に住所を有する個人		1 月 1 日
		所 得 割	(均等割) ○市内に事務所・事業所または家屋敷を有する個人で、市内に住所を有しない者		
	法 人	均 等 割	(均等割・法人税割) ○市内に事務所または事業所を有する法人 ○法人でない社団または財団で、代表者または管理人の定めがあり、かつ、収益事業を行うもの、または法人課税信託の引受けを行うもの		
		法 人 税 割	(均等割) ○市内に寮、宿泊所、クラブその他これらに類する施設を有する法人で、事務所または事業所を有しないもの  (法人税割) ○法人課税信託の引受けを行うことにより法人税を課される個人で、市内に事務所または事業所を有するもの		
固 定 資 産 税			固定資産 ○土地 ○家屋 ○償却資産	当該固定資産の所有者	1 月 1 日
軽 自 動 車 税	環 境 性 能 割		三輪以上の軽自動車	三輪以上の軽自動車の取得者	
	種 別 割		原動機付自転車 軽自動車 小型特殊自動車 二輪の小型自動車	当該原動機付自転車、軽自動車、 小型特殊自動車および二輪の 小型自動車の所有者	4 月 1 日
た ば こ 税			小売店に売渡した製造たばこ	卸売販売業者等	
鉱 産 税			鉱物の掘採事業	鉱物の掘採事業者	
特 別 土 地 保 有 税			土地	当該土地の取得者および所有者	
入 湯 税			鉱泉浴場における入湯行為	入湯客	
都 市 計 画 税			土地・家屋	当該土地家屋の所有者	1 月 1 日

(令和7年度(2025年度))

課税標準および税率	申告期限	納期
3,000円	○個人市民税申告書 3月15日※  ○給与支払報告書 1月31日※	○普通徴収 第1期 6月16日～6月30日 第2期 8月16日～9月1日 第3期 10月16日～10月31日 第4期 1月16日～2月2日  ○特別徴収 毎月(6月～翌年5月)徴収の翌月10日
課税総所得金額、課税退職所得金額および課税山林所得金額の合計額の100分の6	※翌年度に係る申告期限	
<ul style="list-style-type: none"> <li>・1号法人(次の各号に掲げる法人以外の法人) … 60,000円</li> <li>・2号法人(資本金等の額が1,000万円以下であるもののうち、従業者数が50人を超えるもの) … 144,000円</li> <li>・3号法人(資本金等の額が1,000万円を超え1億円以下であるもののうち、従業者数が50人以下のもの) … 156,000円</li> <li>・4号法人(資本金等の額が1,000万円を超え1億円以下であるもののうち、従業者数が50人を超えるもの) … 180,000円</li> <li>・5号法人(資本金等の額が1億円を超え10億円以下であるもののうち、従業者数が50人以下であるもの) … 192,000円</li> <li>・6号法人(資本金等の額が1億円を超え10億円以下であるもののうち、従業者数が50人を超えるもの) … 480,000円</li> <li>・7号法人(資本金等の額が10億円を超えるもののうち、従業者数が50人以下であるもの) … 492,000円</li> <li>・8号法人(資本金等の額が10億円を超え50億円以下であるもののうち、従業者数が50人を超えるもの) … 2,100,000円</li> <li>・9号法人(資本金等の額が50億円を超えるもののうち、従業者数が50人を超えるもの) … 3,600,000円</li> </ul>	○確定申告 事業年度終了の日の翌月から2月以内  ○中間申告 事業年度開始の日以後6月を経過した日から2月以内	申告期限までの申告納付
法人税額の100分の8.4		
課税標準額の100分の1.4 免税点 土地 300,000円未満 家屋 200,000円未満 償却資産 1,500,000円未満	○住宅用地、被災住宅用地の申告 1月31日※ ○償却資産の申告 1月31日※ ※翌年度に係る申告期限	第1期 4月16日～4月30日 第2期 7月16日～7月31日 第3期 9月16日～9月30日 第4期 12月10日～12月25日
取得価格の100分の0.5、100分の1.0、100分の2.0 免税点 取得価格 500,000円以下	①車両番号の指定を受ける三輪以上の軽自動車 …車両番号の指定の日 ②自動車検査証の記入を受ける三輪以上の軽自動車 …記入を受ける事由があつてから15日以内 ③①②以外の三輪以上の軽自動車 …取得日から15日以内	
原動機付自転車 排気量50cc以下(ミニカー以外) 2,000円 排気量90cc以下 2,000円 排気量125cc以下(最大出力4.0kW以下) 2,000円 排気量90ccを超えるもの 2,400円 ミニカー 3,700円 軽自動車 二輪のもの 3,600円 三輪のもの 3,900円 (3,400円) 軽課25%軽減 3,000円 軽課50%軽減 2,000円 軽課75%軽減 1,000円 重課 4,600円 専ら雪上を走行するもの 3,600円 小型特殊自動車 農耕作業用のもの 2,400円 その他のもの 5,900円 二輪の小型自動車 6,000円  ※特定小型原動機自転車の要件に該当するものについては、ミニカーに係る税率区分から除かれ、排気量50cc以下の税率が適用になる。 ※( )内の税率は平成27年3月31日以前に新規登録した車両に適用する。	軽自動車 四輪以上のもの 乗用のもの 営業用 6,900円 (6,200円) 軽課25%軽減 5,200円 軽課50%軽減 3,500円 軽課75%軽減 1,800円 重課 8,200円 自家用 10,800円 (7,900円) 軽課75%軽減 2,700円 重課 12,900円 貨物用のもの 営業用 3,800円 (3,400円) 軽課75%軽減 1,000円 重課 4,500円 自家用 5,000円 (4,400円) 軽課75%軽減 1,300円 重課 6,000円	○取得等の申告 新規登録、市内転入、変更のあった場合 …15日以内  ○廃車等の申告 廃車、市外転出の場合 …30日以内  5月16日～6月2日
売渡本数 1,000本につき 6,552円	毎月の売渡しにつき翌月末日までに申告納付	
鉱物の価格の100分の1.2 (鉱物の価格が200万円以下の場合 100分の0.9)	毎月の掘採につき翌月末日までに申告納付	
土地の取得価格 土地に対して課するもの 100分の1.4 土地の取得に対して課するもの 100分の3.0 免税点 基準面積 5,000㎡未満 ※平成15年度から新たな課税の停止	○1月1日において基準面積以上の土地を所有する者 …その年の5月31日までに申告納付 ○1月1日前1年以内に基準面積以上の土地を取得した者 …その年の2月末日までに申告納付 ○7月1日前1年以内に基準面積以上の土地を取得した者 …その年の8月31日までに申告納付	
入湯客1人1日について 150円 但し書 70円	毎月の入湯人員につき翌月15日までに申告納入	
課税標準額の 100分の0.3		固定資産税の納期と同一

(7) 税率の変せん

区 分		平成27年度(2015年度)	平成28年度(2016年度)	平成29年度(2017年度)	平成30年度(2018年度)	令和元年度(2019年度)
市	個人均等割	市民税 3,500円 道民税 1,500円	同 左	同 左	同 左	同 左
	個人所得割 (市民税)	(市民税)  課税総所得金額、課税退職所得金額および課税山林所得金額の合計額の100分の6	同 左	同 左	同 左	同 左
	個人所得割 (道民税)	(道民税)  課税総所得金額、課税退職所得金額および課税山林所得金額の合計額の100分の4				
	法人均等割	以下に掲げる法人以外の法人 60,000円 資本金等の額が1千万円以下で従業者数が50人を超える法人 144,000円 資本金等の額が1千万円を超え1億円以下で従業者数が50人以下である法人 156,000円 資本金等の額が1千万円を超え1億円以下で従業者数が50人を超える法人 180,000円 資本金等の額が1億円を超え10億円以下で従業者数が50人以下である法人 192,000円 資本金等の額が1億円を超え10億円以下で従業者数が50人を超える法人 480,000円 資本金等の額が10億円を超え従業者数が50人以下である法人 492,000円 資本金等の額が10億円を超え50億円以下で従業者数が50人を超える法人 2,100,000円 資本金等の額が50億円を超え従業者数が50人を超える法人 3,600,000円	同 左	同 左	同 左	同 左
	法人税割	100分の12.1	同 左	同 左	同 左	同 左 ※令和元年10月1日から始まる事業年度分については100分の8.4
固定資産税		100分の1.4	同 左	同 左	同 左	同 左
軽自動車税	環境性能割	－	－	－	－	100分の0.5、100分の1.0、100分の2.0 ※令和元年10月1日から実施
	種別割	原動機付自転車 排気量50cc以下（ミニカー以外） 1,100円 排気量90cc以下 1,300円 排気量90ccを超えるもの 1,700円 ミニカー 2,700円 軽自動車 二輪のもの 2,600円 三輪のもの 3,400円 (3,900円) 四輪以上のもの 乗用のもの 営業用 6,200円 (6,900円) 自家用 7,900円 (10,800円) 貨物用のもの 営業用 3,400円 (3,800円) 自家用 4,400円 (5,000円) 専ら雪上を走行するもの 2,600円 小型特殊自動車 農耕作業用のもの 1,700円 その他のもの 5,100円 二輪の小型自動車 4,400円 ※（ ）内の税率は平成27年4月1日以後に新規登録した車両に適用する。	原動機付自転車 排気量50cc以下（ミニカー以外） 2,000円 排気量90cc以下 2,000円 排気量90ccを超えるもの 2,400円 ミニカー 3,700円 軽自動車 二輪のもの 3,600円 三輪のもの 3,400円 (3,900円) 四輪以上のもの 乗用のもの 営業用 6,200円 (6,900円) 自家用 7,900円 (10,800円) 貨物用のもの 営業用 3,400円 (3,800円) 自家用 4,400円 (5,000円) 専ら雪上を走行するもの 3,600円 小型特殊自動車 農耕作業用のもの 2,400円 その他のもの 5,900円 二輪の小型自動車 6,000円 ※（ ）内の税率は平成27年4月1日以後に新規登録した車両に適用する。 ※上記税率のほか、軽課、重課の特例の規定がある。	同 左	同 左	同 左
	たばこ税	売渡本数1,000本につき5,262円 (旧3級品1,000本につき2,495円) ※平成25年4月1日から実施	売渡本数1,000本につき5,262円 (旧3級品1,000本につき2,925円) ※平成28年4月1日から実施	売渡本数1,000本につき5,262円 (旧3級品1,000本につき3,355円) ※平成29年4月1日から実施	売渡本数1,000本につき5,692円 ※平成30年10月1日から実施 (旧3級品1,000本につき4,000円) ※平成30年4月1日から実施	売渡本数1,000本につき5,692円 (旧3級品1,000本につき5,692円) ※令和元年10月1日から実施
	鉱産税	100分の1.2 (200万円以下 100分の0.9)	同 左	同 左	同 左	同 左
	特別土地保有税	土地の保有 100分の1.4 土地の取得 100分の3.0 ※平成15年度から新たな課税の停止	同 左	同 左	同 左	同 左
入湯税		1日1人 150円 但し書 70円	同 左	同 左	同 左	同 左
都市計画税		100分の0.3	同 左	同 左	同 左	同 左



## (8) 令和6年度市税計上予算・決算額調

科 目					予 算 現 額			課 税 標 準		
					当初予算額	補正予算額	計			
市 民 税	個 人 課 税 分	現 年	普 通 徴 収	均 等 割				23,933 人		
				所 得 割				44,745,101 千円		
				小 計	1,988,912,000	120,496,000	2,109,408,000			
		特 別 徴 収	均 等 割				90,669 人			
			所 得 割				148,350,894 千円			
			小 計	8,315,175,000	165,848,000	8,481,023,000				
		過 年 度		17,824,000	-	17,824,000	5,019 41 1,064 119 316 36 357 14 35			
			計	10,321,911,000	286,344,000	10,608,255,000				
		滞 納 繰 越 分				112,558,000		△ 13,169,000	99,389,000	→
		個 人 計				10,434,469,000	273,175,000	10,707,644,000		
	法 人 課 税 分	現 年 課 税 分	現 年 度	均 等 割	874,445,000	-	874,445,000			
				法人税割	1,225,027,000	175,522,000	1,400,549,000	17,136,369 千円		
				小 計	2,099,472,000	175,522,000	2,274,994,000			
			過 年 度		36,905,000	8,763,000	45,668,000			
				計	2,136,377,000	184,285,000	2,320,662,000			
		滞 納 繰 越 分				5,150,000	△ 1,142,000	4,008,000		
		法 人 計				2,141,527,000	183,143,000	2,324,670,000		
		合 計	現 年 課 税 分				12,458,288,000	470,629,000	12,928,917,000	
	滞 納 繰 越 分				117,708,000	△ 14,311,000	103,397,000			
	合 計				12,575,996,000	456,318,000	13,032,314,000			
固 定 資 産 税	純 固 定 資 産 税 分	現 年 課 税 分	市 評 価 分	土 地	3,538,734,000	9,608,000	3,548,342,000	258,270,857 千円		
				家 屋	7,440,343,000	9,308,000	7,449,651,000	552,893,152 千円		
				償却資産	1,212,759,000	31,824,000	1,244,583,000	91,071,214 千円		
				小 計	12,191,836,000	50,740,000	12,242,576,000			
		配 償 却 資 産 分	北海道 総務省 小 計		184,885,000	9,775,000	194,660,000	13,904,322 千円		
					367,531,000	25,974,000	393,505,000	28,116,569 千円		
					552,416,000	35,749,000	588,165,000			
		計				12,744,252,000	86,489,000	12,830,741,000		
		滞 納 繰 越 分				58,338,000	873,000	59,211,000		
		純 固 定 資 産 税 計				12,802,590,000	87,362,000	12,889,952,000		
	国有資産等所在市町村交付金				127,406,000	16,000	127,422,000	9,101,662 千円		
	合 計	現 年 課 税 分	滞 納 繰 越 分				58,338,000	873,000	59,211,000	
			合 計				12,929,996,000	87,378,000	13,017,374,000	

(単位：円，％)

税 率	調 定 額	収入率	収 入 額	不納欠損額	収入未済額	収入額増減 (対予算現額)
3,000円	71,729,700					
6/100	2,149,702,500					
	2,221,432,200	95.7	2,126,117,219	480,573	94,834,408	16,709,219
3,000円	240,438,914					
6/100	8,247,744,123					
	8,488,183,037	99.8	8,474,663,936	-	13,519,101	△ 6,359,064
<div> <div> <div>60,000</div> <div>144,000</div> <div>156,000</div> <div>180,000</div> <div>192,000</div> <div>480,000</div> <div>492,000</div> <div>2,100,000</div> <div>3,600,000</div> </div> <div> <div>→</div> </div> </div>	49,201,500	56.4	27,752,235	-	21,449,265	9,928,235
	10,758,816,737	98.8	10,628,533,390	480,573	129,802,774	20,278,390
	398,221,243	25.4	101,185,855	32,038,402	264,996,986	1,796,855
	11,157,037,980	96.2	10,729,719,245	32,518,975	394,799,760	22,075,245
	898,856,000	99.2	891,336,617	-	7,519,383	16,891,617
8.4/100	1,439,455,000	99.9	1,439,065,900	-	389,100	38,516,900
	2,338,311,000	99.7	2,330,402,517	-	7,908,483	55,408,517
	42,576,200	98.3	41,834,600	-	741,600	△ 3,833,400
	2,380,887,200	99.6	2,372,237,117	-	8,650,083	51,575,117
	12,764,624	38.0	4,849,552	1,025,042	6,890,030	841,552
	2,393,651,824	99.3	2,377,086,669	1,025,042	15,540,113	52,416,669
	13,139,703,937	98.9	13,000,770,507	480,573	138,452,857	71,853,507
	410,985,867	25.8	106,035,407	33,063,444	271,887,016	2,638,407
	13,550,689,804	96.7	13,106,805,914	33,544,017	410,339,873	74,491,914
1.4/100	3,591,171,200	98.7	3,545,149,020	5,603,060	40,419,120	△ 3,192,980
1.4/100	7,540,823,500	98.7	7,444,185,072	11,765,434	84,872,994	△ 5,465,928
1.4/100	1,248,079,900	99.9	1,247,210,900	27,300	841,700	2,627,900
	12,380,074,600	98.8	12,236,544,992	17,395,794	126,133,814	△ 6,031,008
1.4/100	194,660,200	100.0	194,660,200	-	-	200
1.4/100	393,625,400	100.0	393,625,400	-	-	120,400
	588,285,600	100.0	588,285,600	-	-	120,600
	12,968,360,200	98.9	12,824,830,592	17,395,794	126,133,814	△ 5,910,408
	445,583,573	17.3	76,931,749	17,145,687	351,506,137	17,720,749
	13,413,943,773	96.2	12,901,762,341	34,541,481	477,639,951	11,810,341
1.4/100	127,422,400	100.0	127,422,400	-	-	400
	13,095,782,600	98.9	12,952,252,992	17,395,794	126,133,814	△ 5,910,008
	445,583,573	17.3	76,931,749	17,145,687	351,506,137	17,720,749
	13,541,366,173	96.2	13,029,184,741	34,541,481	477,639,951	11,810,741

科 目			予 算 現 額			課 税 標 準
			当初予算額	補正予算額	計	
軽自動車税	環 境 性 能 割 (現)		44,872,000	12,768,000	57,640,000	2,500 台
	種別割	現 年 課 税 分	635,647,000	531,000	636,178,000	72,246 台
		滞 納 繰 越 分	3,060,000	△ 372,000	2,688,000	
		合 計	638,707,000	159,000	638,866,000	
	合計	現 年 課 税 分	680,519,000	13,299,000	693,818,000	
		滞 納 繰 越 分	3,060,000	△ 372,000	2,688,000	
		合 計	683,579,000	12,927,000	696,506,000	
たばこ税	現 年 課 税 分		2,440,386,000	△ 7,341,000	2,433,045,000	372,513 千本
	滞 納 繰 越 分		-	-	-	
	合 計		2,440,386,000	△ 7,341,000	2,433,045,000	
鉦 産 税 (現)			1,000	-	1,000	
入湯税	現 年 課 税 分		257,735,000	25,922,000	283,657,000	1,992,437 人 13,100 人
	滞 納 繰 越 分		-	-	-	
	合 計		257,735,000	25,922,000	283,657,000	
都市計画画面税	課税年分	土 地	946,508,000	670,000	947,178,000	321,772,333 千円
		家 屋	1,492,905,000	1,954,000	1,494,859,000	508,565,706 千円
		計	2,439,413,000	2,624,000	2,442,037,000	
	滞 納 繰 越 分		12,894,000	172,000	13,066,000	
	合 計		2,452,307,000	2,796,000	2,455,103,000	
市合税計	現 年 課 税 分		31,148,000,000	591,638,000	31,739,638,000	
	滞 納 繰 越 分		192,000,000	△ 13,638,000	178,362,000	
	合 計		31,340,000,000	578,000,000	31,918,000,000	



(単位：円，％)

税 率	調 定 額	収入率	収 入 額	不納欠損額	収入未済額	収入額増減 (対予算現額)
→ $\left[ \begin{array}{c} 0.5/100 \\ 1/100 \\ 2/100 \end{array} \right]$	57,477,600	100.0	57,477,600	-	-	△ 162,400
内訳は 7ページ参照	643,502,900	99.3	638,731,987	91,300	4,679,613	2,553,987
	11,587,409	27.3	3,166,667	1,842,027	6,578,715	478,667
	655,090,309	98.0	641,898,654	1,933,327	11,258,328	3,032,654
	700,980,500	99.3	696,209,587	91,300	4,679,613	2,391,587
	11,587,409	27.3	3,166,667	1,842,027	6,578,715	478,667
	712,567,909	98.1	699,376,254	1,933,327	11,258,328	2,870,254
6,552円/千本	2,440,707,215	100.0	2,440,707,215	-	-	7,662,215
	-		-	-	-	-
	2,440,707,215	100.0	2,440,707,215	-	-	7,662,215
$\begin{array}{c} 1.2/100 \\ 0.9/100 \end{array}$	-		-	-	-	△ 1,000
$\begin{array}{c} 150円 \\ 70円 \end{array}$	299,782,550	100.0	299,782,550	-	-	16,125,550
	-		-	-	-	-
	299,782,550	100.0	299,782,550	-	-	16,125,550
0.3/100	958,625,300	98.7	946,340,164	1,495,678	10,789,458	△ 837,836
0.3/100	1,513,639,300	98.7	1,494,241,455	2,361,628	17,036,217	△ 617,545
	2,472,264,600	98.7	2,440,581,619	3,857,306	27,825,675	△ 1,455,381
	97,947,366	17.6	17,216,884	3,803,941	76,926,541	4,150,884
	2,570,211,966	95.6	2,457,798,503	7,661,247	104,752,216	2,695,503
	32,149,221,402	99.0	31,830,304,470	21,824,973	297,091,959	90,666,470
	966,104,215	21.0	203,350,707	55,855,099	706,898,409	24,988,707
	33,115,325,617	96.7	32,033,655,177	77,680,072	1,003,990,368	115,655,177

## (9) 市税の調定額・収入額等の年度別推移

区 分				令和 2 年 度 ( 2020 年 度 )					調 定 額
				調 定 額	収入率	収 入 額	前 年 比		
							調 定	収 入	
市 民 税	個 人	現 年 分	普通徴収	2,529,305	93.1	2,354,551	97.9	95.8	2,410,279
			特別徴収	9,027,249	99.9	9,020,695	101.8	101.9	8,908,973
			過 年 度	16,330	73.5	12,003	46.6	53.5	26,748
			小 計	11,572,884	98.4	11,387,249	100.8	100.4	11,346,000
		滞 繰 分		418,933	24.8	104,101	94.9	95.4	445,167
		計		11,991,817	95.8	11,491,350	100.6	100.4	11,791,167
	法 人	現 年 分	均 等 割	886,481	97.6	864,808	98.0	96.4	871,859
			法人税割	1,250,236	97.0	1,212,902	70.8	68.7	1,291,886
			過 年 度	45,968	98.2	45,134	125.2	125.2	36,113
			小 計	2,182,685	97.3	2,122,844	80.6	78.6	2,199,858
		滞 繰 分		17,091	37.4	6,398	106.1	124.3	60,090
		計		2,199,776	96.8	2,129,242	80.7	78.7	2,259,948
固 定 資 産 税	現 年 分	土 地	3,625,902	97.5	3,534,782	100.0	98.9	3,594,780	
		家 屋	7,413,107	97.5	7,226,816	102.6	101.4	6,772,274	
		償却資産	1,780,268	95.4	1,698,628	98.8	94.6	1,604,819	
		交 付 金	139,484	100.0	139,484	100.6	100.6	140,412	
		小 計	12,958,761	97.2	12,599,710	101.3	99.7	12,112,285	
		滞 繰 分		338,965	19.0	64,517	102.5	90.9	571,047
	計		13,297,726	95.2	12,664,227	101.3	99.7	12,683,332	
軽 自 動 車 税	現 年 分	軽自動車税	-		-	皆減	皆減	-	
		環境性能割	23,489	100.0	23,489	482.4	482.4	26,554	
		種 別 割	591,157	99.2	586,615	皆増	皆増	604,829	
		小 計	614,646	99.3	610,104	105.7	106.0	631,383	
	滞 繰 分		14,383	27.8	4,004	105.7	109.2	13,199	
	計		629,029	97.6	614,108	105.7	106.0	644,582	
た ば こ 税	現 年 分	2,172,539	99.9	2,172,509	93.8	93.8	2,328,225		
	滞 繰 分	-		-	-	-	29		
	計	2,172,539	99.9	2,172,509	93.8	93.8	2,328,254		
鉦 産 税	現 年 分	-		-	-	-	-		
特別土地保有税	現 年 分	-		-	-	-	-		
	滞 繰 分	845	100.0	845	41.3	70.4	-		
	計	845	100.0	845	41.3	70.4	-		
入 湯 税	現 年 分	110,747	97.8	108,313	46.9	45.9	134,101		
	滞 繰 分	-		-	-	-	2,435		
	計	110,747	97.8	108,313	46.9	45.9	136,536		
都 市 計 画 税	現 年 分	土 地	966,696	97.5	942,403	100.1	98.9	959,309	
		家 屋	1,514,390	97.5	1,476,333	103.4	102.2	1,370,484	
		小 計	2,481,086	97.5	2,418,736	102.1	100.9	2,329,793	
	滞 繰 分		74,150	18.9	13,989	100.6	89.1	108,775	
	計		2,555,236	95.2	2,432,725	102.1	100.8	2,438,568	
市 税 合 計	現 年 分	32,093,348	97.9	31,419,465	98.6	97.6	31,081,645		
	滞 繰 分	864,367	22.4	193,854	98.5	94.2	1,200,742		
	計	32,957,715	95.9	31,613,319	98.6	97.6	32,282,387		

(単位：千円，％)

令和 3 年 度（2021 年度）				令和 4 年 度（2022 年度）				
収入率	収 入 額	前 年 比		調 定 額	収入率	収 入 額	前 年 比	
		調 定	収 入				調 定	収 入
94.4	2,274,242	95.3	96.6	2,224,126	96.0	2,135,140	92.3	93.9
99.9	8,901,517	98.7	98.7	8,900,492	99.9	8,890,056	99.9	99.9
86.3	23,088	163.8	192.4	30,376	92.1	27,977	113.6	121.2
98.7	11,198,847	98.0	98.3	11,154,994	99.1	11,053,173	98.3	98.7
26.9	119,963	106.3	115.2	431,838	23.7	102,456	97.0	85.4
96.0	11,318,810	98.3	98.5	11,586,832	96.3	11,155,629	98.3	98.6
99.4	866,749	98.4	100.2	894,365	99.4	889,035	102.6	102.6
99.9	1,291,693	103.3	106.5	1,328,540	99.9	1,328,332	102.8	102.8
97.9	35,364	78.6	78.4	39,317	99.6	39,148	108.9	110.7
99.7	2,193,806	100.8	103.3	2,262,222	99.7	2,256,515	102.8	102.9
83.0	49,881	351.6	779.6	13,639	31.4	4,279	22.7	8.6
99.3	2,243,687	102.7	105.4	2,275,861	99.3	2,260,794	100.7	100.8
98.7	3,549,361	99.1	100.4	3,602,426	98.8	3,560,538	100.2	100.3
98.7	6,686,709	91.4	92.5	7,419,989	98.8	7,333,712	109.6	109.7
99.9	1,604,146	90.1	94.4	1,719,372	99.9	1,718,537	107.1	107.1
100.0	140,412	100.7	100.7	122,227	100.0	122,227	87.0	87.0
98.9	11,980,628	93.5	95.1	12,864,014	99.0	12,735,014	106.2	106.3
49.7	283,774	168.5	439.8	370,336	15.1	55,943	64.9	19.7
96.7	12,264,402	95.4	96.8	13,234,350	96.6	12,790,957	104.3	104.3
	-	-	-	-		-	-	-
100.0	26,554	113.0	113.0	57,482	100.0	57,482	216.5	216.5
99.2	600,043	102.3	102.3	620,056	99.3	615,904	102.5	102.6
99.2	626,597	102.7	102.7	677,538	99.4	673,386	107.3	107.5
20.5	2,711	91.8	67.7	13,087	23.2	3,033	99.2	111.9
97.6	629,308	102.5	102.5	690,625	97.9	676,419	107.1	107.5
100.0	2,328,225	107.2	107.2	2,460,066	100.0	2,460,066	105.7	105.7
100.0	29	皆増	皆増	-		-	皆減	皆減
100.0	2,328,254	107.2	107.2	2,460,066	100.0	2,460,066	105.7	105.7
	-	-	-	-		-	-	-
	-	-	-	-		-	-	-
	-	皆減	皆減	-		-	-	-
	-	皆減	皆減	-		-	-	-
100.0	134,101	121.1	123.8	224,880	100.0	224,880	167.7	167.7
100.0	2,435	皆増	皆増	-		-	皆減	皆減
100.0	136,536	123.3	126.1	224,880	100.0	224,880	164.7	164.7
98.7	947,188	99.2	100.5	959,995	98.8	948,832	100.1	100.2
98.7	1,353,169	90.5	91.7	1,519,665	98.8	1,501,995	110.9	111.0
98.7	2,300,357	93.9	95.1	2,479,660	98.8	2,450,827	106.4	106.5
42.5	46,178	146.7	330.1	81,135	15.2	12,354	74.6	26.8
96.2	2,346,535	95.4	96.5	2,560,795	96.2	2,463,181	105.0	105.0
99.0	30,762,561	96.8	97.9	32,123,374	99.2	31,853,861	103.4	103.5
42.1	504,971	138.9	260.5	910,035	19.6	178,065	75.8	35.3
96.9	31,267,532	98.0	98.9	33,033,409	97.0	32,031,926	102.3	102.4

区 分				令和 5 年 度 ( 2023 年度 )					調 定 額
				調 定 額	収入率	収 入 額	前 年 比		
							調 定	収 入	
市 民 税	個 人	現 年 分	普通徴収	2,341,498	95.6	2,237,503	105.3	104.8	2,221,432
			特別徴収	9,038,145	99.8	9,023,303	101.5	101.5	8,488,183
			過 年 度	34,139	83.4	28,480	112.4	101.8	49,202
			小 計	11,413,782	98.9	11,289,286	102.3	102.1	10,758,817
			滞 繰 分	395,483	21.2	83,718	91.6	81.7	398,221
			計	11,809,265	96.3	11,373,004	101.9	101.9	11,157,038
	法 人	現 年 分	均 等 割	871,948	99.4	866,932	97.5	97.5	898,856
			法人税割	1,198,423	99.9	1,198,042	90.2	90.2	1,439,455
			過 年 度	35,894	99.3	35,634	91.3	91.0	42,576
			小 計	2,106,265	99.7	2,100,608	93.1	93.1	2,380,887
			滞 繰 分	13,383	32.6	4,358	98.1	101.8	12,765
			計	2,119,648	99.3	2,104,966	93.1	93.1	2,393,652
固 定 資 産 税	現 年 分	土 地	3,597,582	98.7	3,550,479	99.9	99.7	3,591,171	
		家 屋	7,600,744	98.7	7,501,239	102.4	102.3	7,540,823	
		償却資産	1,765,170	99.9	1,764,091	102.7	102.7	1,836,366	
		交 付 金	123,563	100.0	123,563	101.1	101.1	127,422	
		小 計	13,087,059	98.9	12,939,372	101.7	101.6	13,095,782	
		滞 繰 分	400,005	15.1	60,351	108.0	107.9	445,584	
		計	13,487,064	96.4	12,999,723	101.9	101.6	13,541,366	
軽 自 動 車 税	現 年 分	軽自動車税	-	-	-	-	-	-	
		環境性能割	56,428	100.0	56,428	98.2	98.2	57,478	
		種 別 割	631,093	99.3	626,636	101.8	101.7	643,503	
		小 計	687,521	99.4	683,064	101.5	101.4	700,981	
		滞 繰 分	11,715	22.2	2,599	89.5	85.7	11,587	
		計	699,236	98.1	685,663	101.2	101.4	712,568	
た ば こ 税	現 年 分	現 年 分	2,467,344	100.0	2,467,344	100.3	100.3	2,440,707	
		滞 繰 分	-	-	-	-	-	-	
		計	2,467,344	100.0	2,467,344	100.3	100.3	2,440,707	
鈳 産 税	現 年 分	-	-	-	-	-	-		
特別土地保有税	現 年 分	現 年 分	-	-	-	-	-	-	
		滞 繰 分	-	-	-	-	-	-	
		計	-	-	-	-	-	-	
入 湯 税	現 年 分	現 年 分	259,017	100.0	259,017	115.2	115.2	299,783	
		滞 繰 分	-	-	-	-	-	-	
		計	259,017	100.0	259,017	115.2	115.2	299,783	
都 市 計 画 税	現 年 分	土 地	959,493	98.7	946,932	99.9	99.8	958,625	
		家 屋	1,538,081	98.7	1,517,946	101.2	101.1	1,513,639	
		小 計	2,497,574	98.7	2,464,878	100.7	100.6	2,472,264	
		滞 繰 分	87,911	15.2	13,369	108.4	108.2	97,947	
		計	2,585,485	95.9	2,478,247	101.0	100.6	2,570,211	
市 税 合 計	現 年 分	現 年 分	32,518,562	99.0	32,203,569	101.2	101.1	32,149,221	
		滞 繰 分	908,497	18.1	164,395	99.8	92.3	966,104	
		計	33,427,059	96.8	32,367,964	101.2	101.0	33,115,325	

(単位：千円，％)

令和 6 年 度（2024 年度）				令和 7 年 度（2025 年度）（当 初）				
収入率	収 入 額	前 年 比		調 定 額	収入率	収 入 額	前 年 比	
		調 定	収 入				調 定	収 入
95.7	2,126,117	94.9	95.0	2,383,656	95.1	2,266,857	107.3	106.6
99.8	8,474,664	93.9	93.9	9,226,036	99.9	9,216,554	108.7	108.8
56.4	27,752	144.1	97.4	29,211	64.0	18,695	59.4	67.4
98.8	10,628,533	94.3	94.1	11,638,903	98.8	11,502,106	108.2	108.2
25.4	101,186	100.7	120.9	392,198	29.0	113,788	98.5	112.5
96.2	10,729,719	94.5	94.3	12,031,101	96.5	11,615,894	107.8	108.3
99.2	891,336	103.1	102.8	878,795	99.2	871,765	97.8	97.8
99.9	1,439,066	120.1	120.1	1,226,253	99.9	1,225,027	85.2	85.1
98.3	41,835	118.6	117.4	40,760	98.2	40,026	95.7	95.7
99.6	2,372,237	113.0	112.9	2,145,808	99.6	2,136,818	90.1	90.1
38.0	4,850	95.4	111.3	16,198	31.4	5,086	126.9	104.9
99.3	2,377,087	112.9	112.9	2,162,006	99.1	2,141,904	90.3	90.1
98.7	3,545,149	99.8	99.8	3,583,680	98.8	3,540,676	99.8	99.9
98.7	7,444,185	99.2	99.2	7,574,431	98.8	7,483,538	100.4	100.5
99.9	1,835,497	104.0	104.0	1,823,656	99.9	1,821,162	99.3	99.2
100.0	127,422	103.1	103.1	135,491	100.0	135,491	106.3	106.3
98.9	12,952,253	100.1	100.1	13,117,258	99.0	12,980,867	100.2	100.2
17.3	76,932	111.4	127.5	482,364	13.3	64,154	108.3	83.4
96.2	13,029,185	100.4	100.2	13,599,622	95.9	13,045,021	100.4	100.1
	-	-	-	-		-	-	-
100.0	57,478	101.9	101.9	57,640	100.0	57,640	100.3	100.3
99.3	638,732	102.0	101.9	654,081	98.9	646,886	101.6	101.3
99.3	696,210	102.0	101.9	711,721	99.0	704,526	101.5	101.2
27.3	3,166	98.9	121.8	14,022	23.2	3,253	121.0	102.7
98.1	699,376	101.9	102.0	725,743	97.5	707,779	101.8	101.2
100.0	2,440,707	98.9	98.9	2,398,959	100.0	2,398,959	98.3	98.3
	-	-	-	-		-	-	-
100.0	2,440,707	98.9	98.9	2,398,959	100.0	2,398,959	98.3	98.3
	-	-	-	1	100.0	1	皆増	皆増
	-	-	-	-		-	-	-
	-	-	-	-		-	-	-
	-	-	-	-		-	-	-
100.0	299,783	115.7	115.7	283,657	100.0	283,657	94.6	94.6
	-	-	-	-		-	-	-
100.0	299,783	115.7	115.7	283,657	100.0	283,657	94.6	94.6
98.7	946,340	99.9	99.9	956,414	98.8	944,937	99.8	99.9
98.7	1,494,241	98.4	98.4	1,523,073	98.8	1,504,796	100.6	100.7
98.7	2,440,581	99.0	99.0	2,479,487	98.8	2,449,733	100.3	100.4
17.6	17,217	111.4	128.8	105,653	13.3	14,052	107.9	81.6
95.6	2,457,798	99.4	99.2	2,585,140	95.3	2,463,785	100.6	100.2
99.0	31,830,304	98.9	98.8	32,775,794	99.0	32,456,667	101.9	102.0
21.0	203,351	106.3	123.7	1,010,435	19.8	200,333	104.6	98.5
96.7	32,033,655	99.1	99.0	33,786,229	96.7	32,657,000	102.0	101.9

(10) 市税関係の図表

市税の税目別構成割合

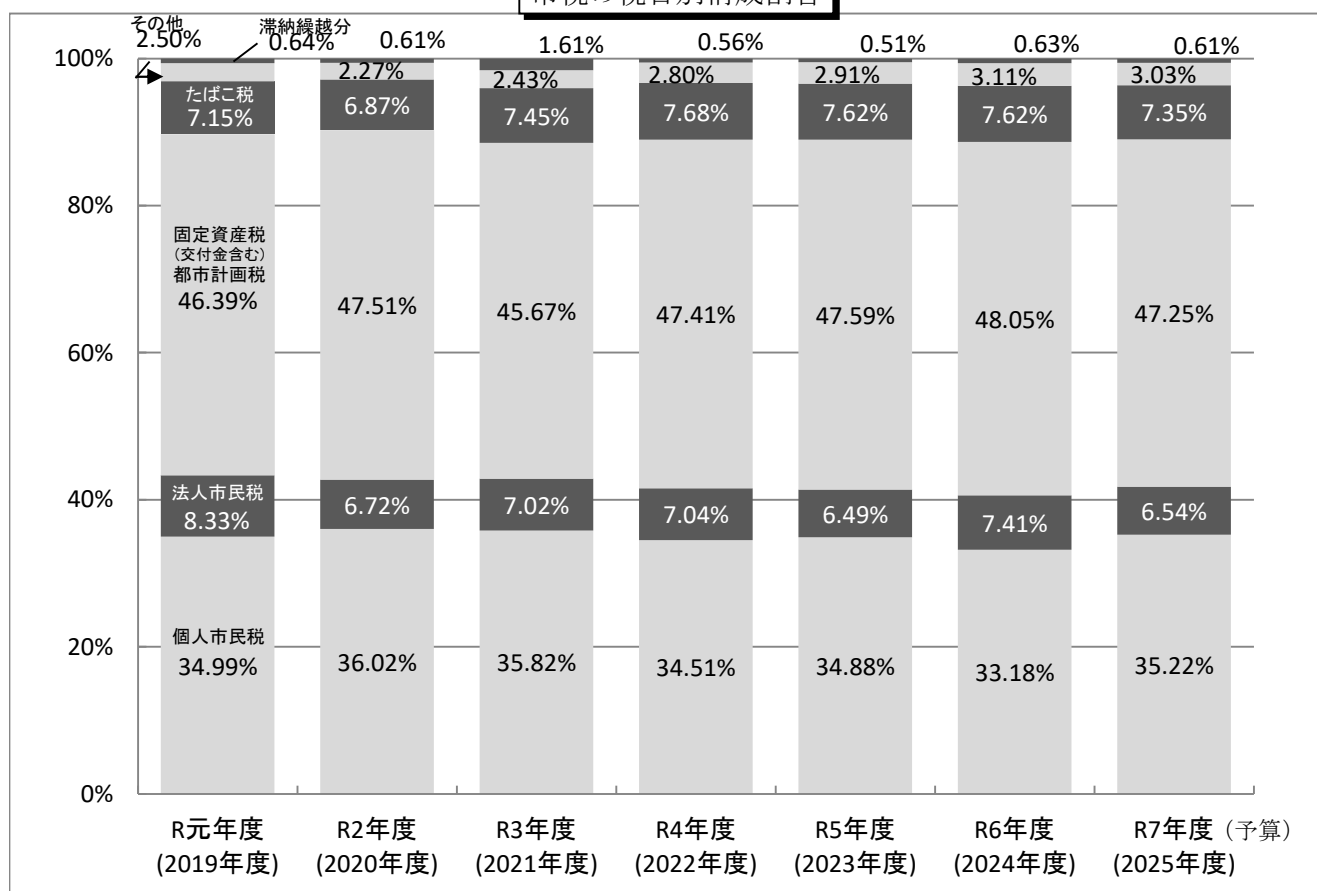

市税調定額・収入額・収入率年度別推移

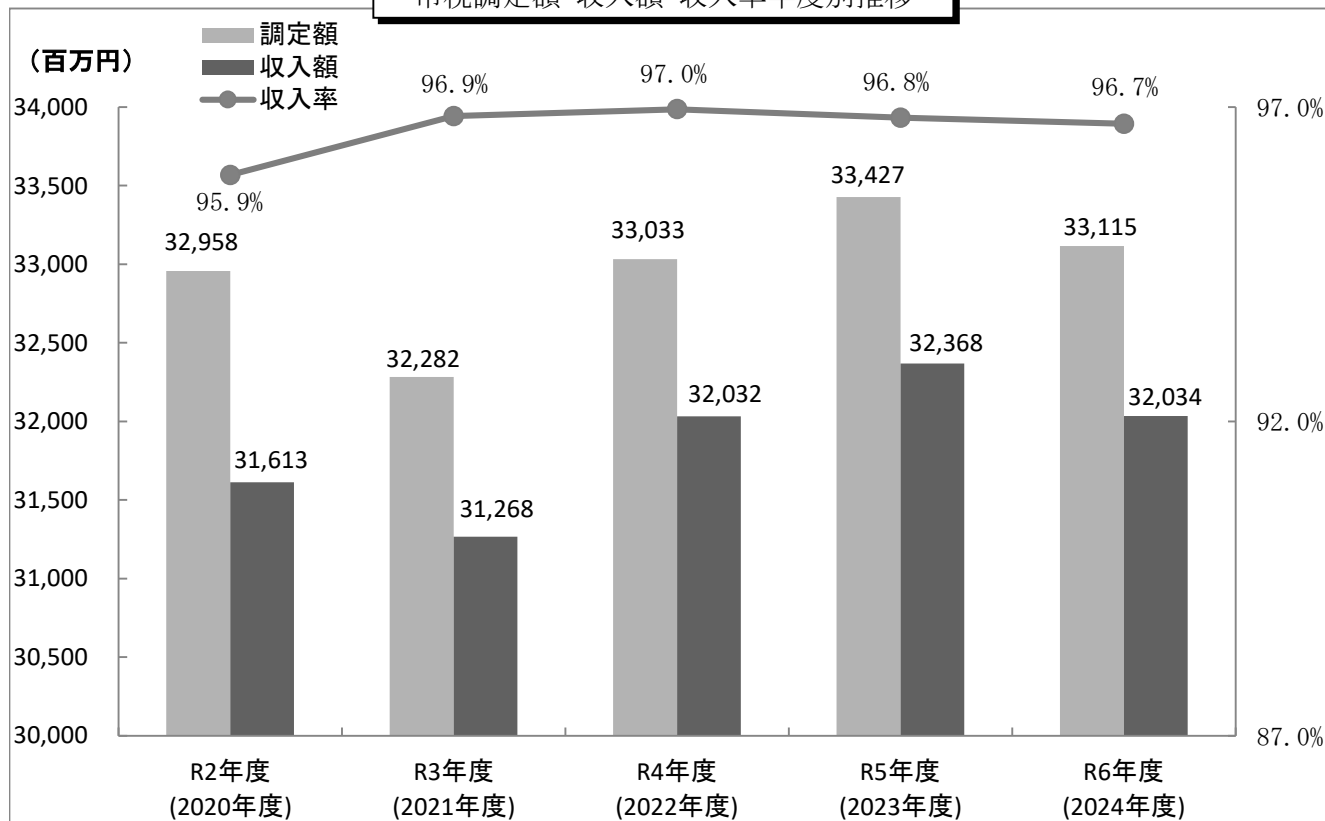

現年課税分調定額・収入額・収入率年度別推移

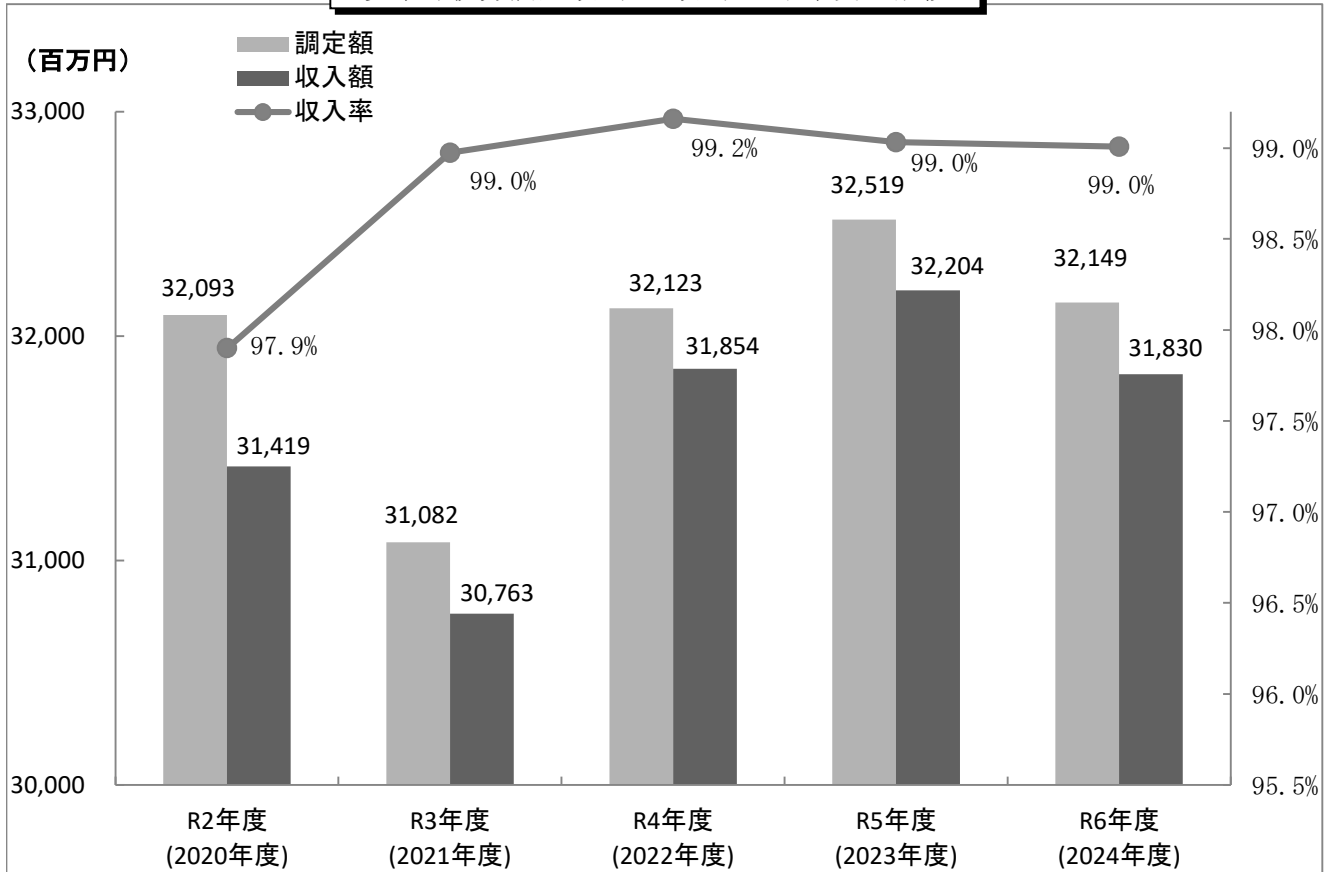

滞納繰越分調定額・収入額・収入率年度別推移

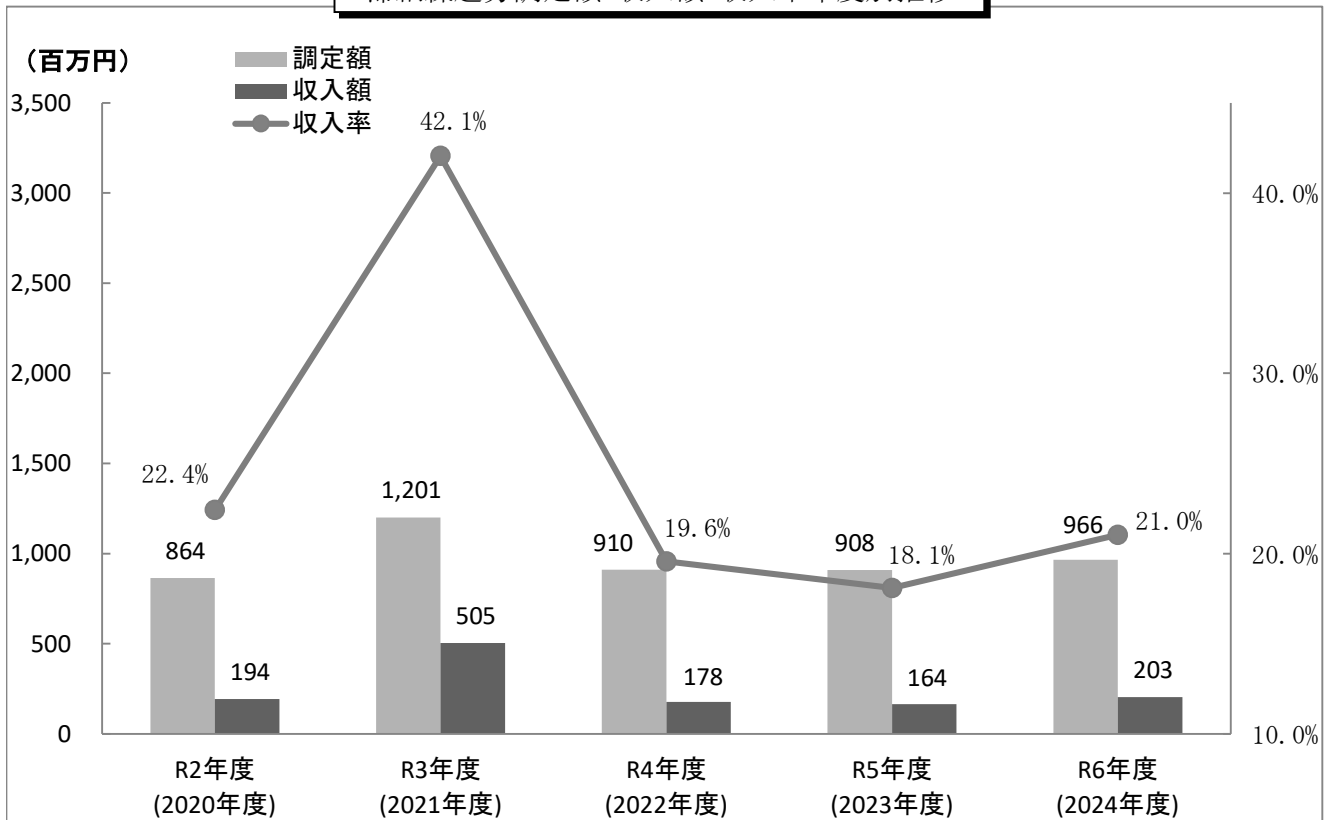

## (11) 納税義務者数の年度別推移

(単位：人)

区 分			令和2年度 (2020年度)	令和3年度 (2021年度)	令和4年度 (2022年度)	令和5年度 (2023年度)	令和6年度 (2024年度)
市 民 税	個 人	普 徴	27,526	25,571	24,347	24,350	24,063
		均 等 割 所 得 割	34,797	32,720	31,919	32,282	23,479
	特 徴	均 等 割	91,190	91,365	90,682	90,379	90,669
		所 得 割	87,919	88,067	87,517	87,858	83,054
	法 人	均 等 割	7,188	7,167	7,206	7,152	7,124
		法 人 税 割	3,065	3,047	3,144	3,162	3,236
固 定 資 産 税	純 土 地 ・ 家 屋	均 等 割	91,140	90,798	90,583	90,863	89,306
		償 市 評 価 分	2,052	1,839	2,062	2,084	2,168
	却 資 産	知 事 配 分	4	5	6	6	6
		大 臣 配 分	133	113	127	130	131
		小 計	2,189	1,957	2,195	2,220	2,305
	計		93,329	92,755	92,778	93,083	91,611
	国 有 資 産 等 所 在 市 町 村 交 付 金		17	17	16	16	16
軽 自 動 車 税	環 境 性 能 割	排 気 量 50 cc 以 下	1,377	1,543	2,787	2,547	2,500
		ミ ー カ ー 以 外	2,015	1,916	1,843	1,769	1,733
		ミ ニ カ ー	77	72	82	81	78
		排 気 量 90 cc 以 下	315	317	334	332	351
		排 気 量 90 cc 超	623	668	693	757	800
	軽 自 動 車	二 輪	1,665	1,693	1,752	1,778	1,839
		三 輪	-	-	-	1	1
		四 輪	52,135	52,348	52,359	52,437	52,733
		乗 用 車	10,101	9,986	10,045	10,172	10,161
		貨 物 用 車	2	2	2	2	2
	小 型 特 殊 自 動 車	農 耕 用	686	667	658	659	656
		そ の 他	1,197	1,229	1,281	1,300	1,370
		二 輪 の 小 型 自 動 車	2,213	2,281	2,365	2,451	2,522
	計		72,406	72,722	74,201	74,286	74,746
	た ば こ 税		10	8	10	10	11
	鉦 産 税		-	-	-	-	-
	特 別 土 地 保 有 税		-	-	-	-	-
	入 湯 税		38	36	34	34	34
	事 業 所 税		-	-	-	-	-
	都 市 計 画 税		77,853	77,588	77,251	77,538	76,345

※過年度課税に係る人数を含む

※たばこ税・入湯税は年度中に申告のあった特別徴収義務者数

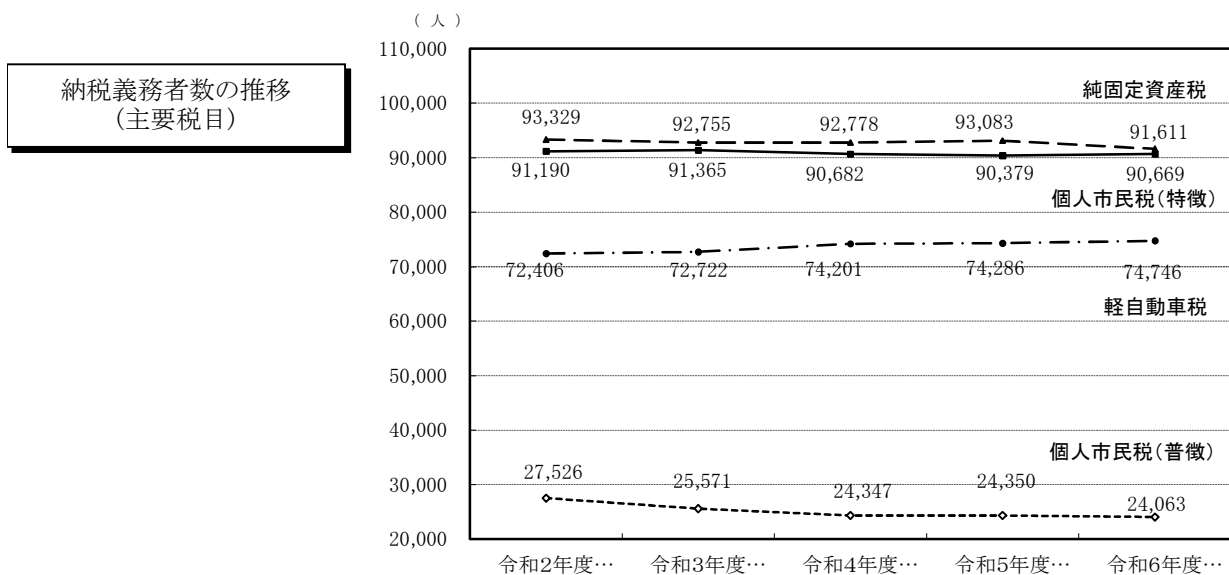



(12) 年度別市税の負担状況調（現年課税分）

区 分		令和2年度 (2020年度)	令和3年度 (2021年度)	令和4年度 (2022年度)	令和5年度 (2023年度)	令和6年度 (2024年度)
個人市税	(千円) 調 定 額	11,572,884	11,346,000	11,154,994	11,413,782	10,758,817
	(人) 納 税 義 務 者 数	118,716	116,936	115,029	114,729	114,732
	(円) 同 上 1 人 当 り	97,484	97,027	96,975	99,485	93,773
	(円) 人 口 1 人 当 り	46,287	46,074	46,006	47,914	45,874
	(円) 1 世 帯 当 り	82,093	80,976	80,011	82,554	78,150
純固定資産税	(千円) 調 定 額	12,819,277	11,971,873	12,741,787	12,963,496	12,968,360
	(人) 納 税 義 務 者 数	93,329	92,755	92,778	93,083	91,611
	(円) 同 上 1 人 当 り	137,356	129,070	137,336	139,268	141,559
	(円) 人 口 1 人 当 り	51,273	48,616	52,551	54,420	55,295
	(円) 1 世 帯 当 り	90,935	85,443	91,392	93,763	94,200
その他の税	(千円) 調 定 額	7,701,187	7,763,772	8,226,593	8,141,284	8,422,044
	(円) 人 口 1 人 当 り	30,802	31,527	33,929	34,176	35,910
	(円) 1 世 帯 当 り	54,629	55,410	59,006	58,885	61,176
市税合計	(千円) 調 定 額	32,093,348	31,081,645	32,123,374	32,518,562	32,149,221
	(円) 人 口 1 人 当 り	128,362	126,217	132,486	136,510	137,079
	(円) 1 世 帯 当 り	227,658	221,830	230,409	235,202	233,525

(注) 人口・世帯数は、年度末(3月31日)現在

市税負担状況の推移

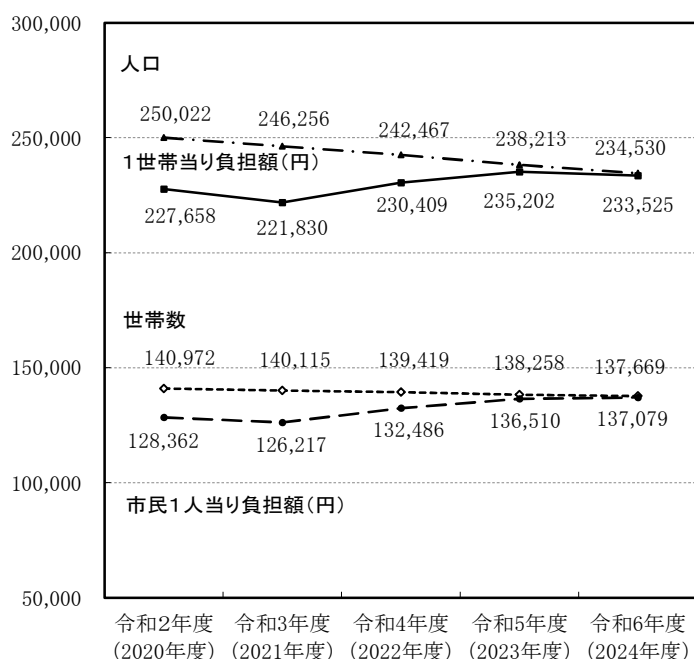

## (13) 徴収に要する経費等に関する調

(単位：千円，％，人)

区		分	令和 5 年度 (2023年度)	令和 6 年度 (2024年度)	令和 7 年度(見込) (2025年度)
税 収 入 額		市 税 ①	32,367,964	32,033,655	32,657,000
		個 人 の 道 民 税	7,483,938	7,038,990	7,620,345
		合 計 ②	39,851,902	39,072,645	40,277,345
徴	人 件 費	給 料	404,528	443,049	411,409
		諸 手 当	223,848	242,569	233,117
		そ の 他	209,507	223,204	214,507
		小 計	837,883	908,822	859,033
税	物 件 費	旅 費	2,733	3,030	3,522
		そ の 他	131,713	133,324	212,646
		小 計	134,446	136,354	216,168
	費	そ の 他	納 税 貯 蓄 組 合 補 助 金	－	－
そ の 他			10,523	11,459	11,092
小 計			10,523	11,459	11,092
		合 計 ③	982,852	1,056,635	1,086,293
道 民 税 徴 収 取 扱 費		納 税 義 務 者 数 等 を 基 準 に し た 金 額	343,755	343,593	342,000
		報 奨 金 の 額 に 相 当 す る 金 額	14,979	14,984	14,000
		合 計 ④	358,734	358,577	356,000
純 徴 税 費		③ － ④ ⑤	624,118	698,058	730,293
税 収 入 額 に 対 す る 徴 税 費 の 割 合		③ ／ ②	2.5	2.7	2.7
		⑤ ／ ①	1.9	2.2	2.2
徴税職員数 (3月31日現在実人数)		吏 員	101	101	102
		そ の 他 の 職 員	20	23	21
		合 計	121	124	123

資料：課税状況等調（7月1日現在）

## (14) 市税証明等に関する調

(単位：件，円)

区 分	令和 3 年度 (2021年度)		令和 4 年度 (2022年度)		令和 5 年度 (2023年度)		令和 6 年度 (2024年度)	
	件 数	金 額	件 数	金 額	件 数	金 額	件 数	金 額
所 得 証 明	20,724	6,217,200	20,090	6,027,000	18,005	5,401,500	17,654	5,296,200
固 定 資 産 評 価 通 知	(7) 7	-	(7) 7	-	(2) 2	-	(10) 10	-
固 定 資 産 登 録 証 明	57	17,100	61	18,300	40	12,000	70	21,000
固 定 資 産 評 価 証 明	3,998	1,199,400	3,499	1,049,700	3,540	1,062,000	3,284	985,200
固 定 資 産 公 課 証 明	4,834	1,450,200	4,803	1,440,900	4,964	1,489,200	5,482	1,644,600
法 定 閲 覧 (借地借家人等閲覧)	22	6,600	8	2,400	15	4,500	12	3,600
課 税 証 明	1,438	431,400	2,321	696,300	1,412	423,600	1,686	505,800
納 税 証 明	(3,366) 6,047	804,300	(3,074) 6,971	1,169,100	(1,540) 4,610	921,000	(1,392) 5,943	1,365,300
営 業 証 明	172	51,600	205	61,500	117	35,100	127	38,100
閲 覧	574	172,200	363	108,900	334	100,200	378	113,400
そ の 他	11	3,300	18	5,400	23	6,900	21	6,300
合 計	(3,373) 37,884	10,353,300	(3,081) 38,346	10,579,500	(1,542) 33,062	9,456,000	(1,402) 34,667	9,979,500
窓ロキャッシュレス決済分	1,120	336,000	1,502	450,600	1,596	478,800	2,158	647,400
L I N E 申 請 分	-	-	-	-	(3) 72	20,700	(11) 645	190,200

(注) ( )内は無料証明件数の再掲 手数料は1件300円

市 税 証 明 の 構 成 割 合

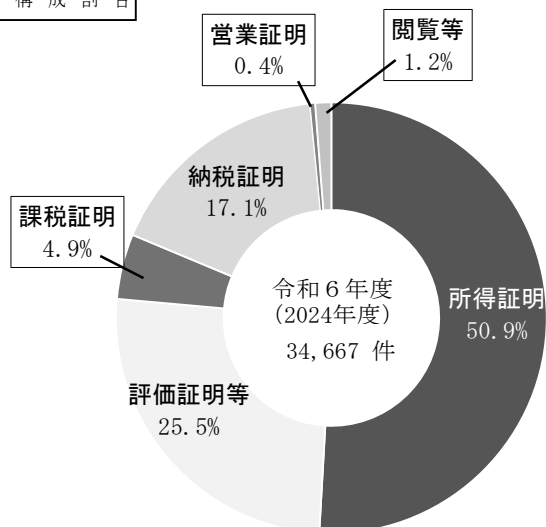

## 2 市 民 税

## 2 市 民 税

### (1) 調定額の年度別推移（現年課税分）

（百万円）

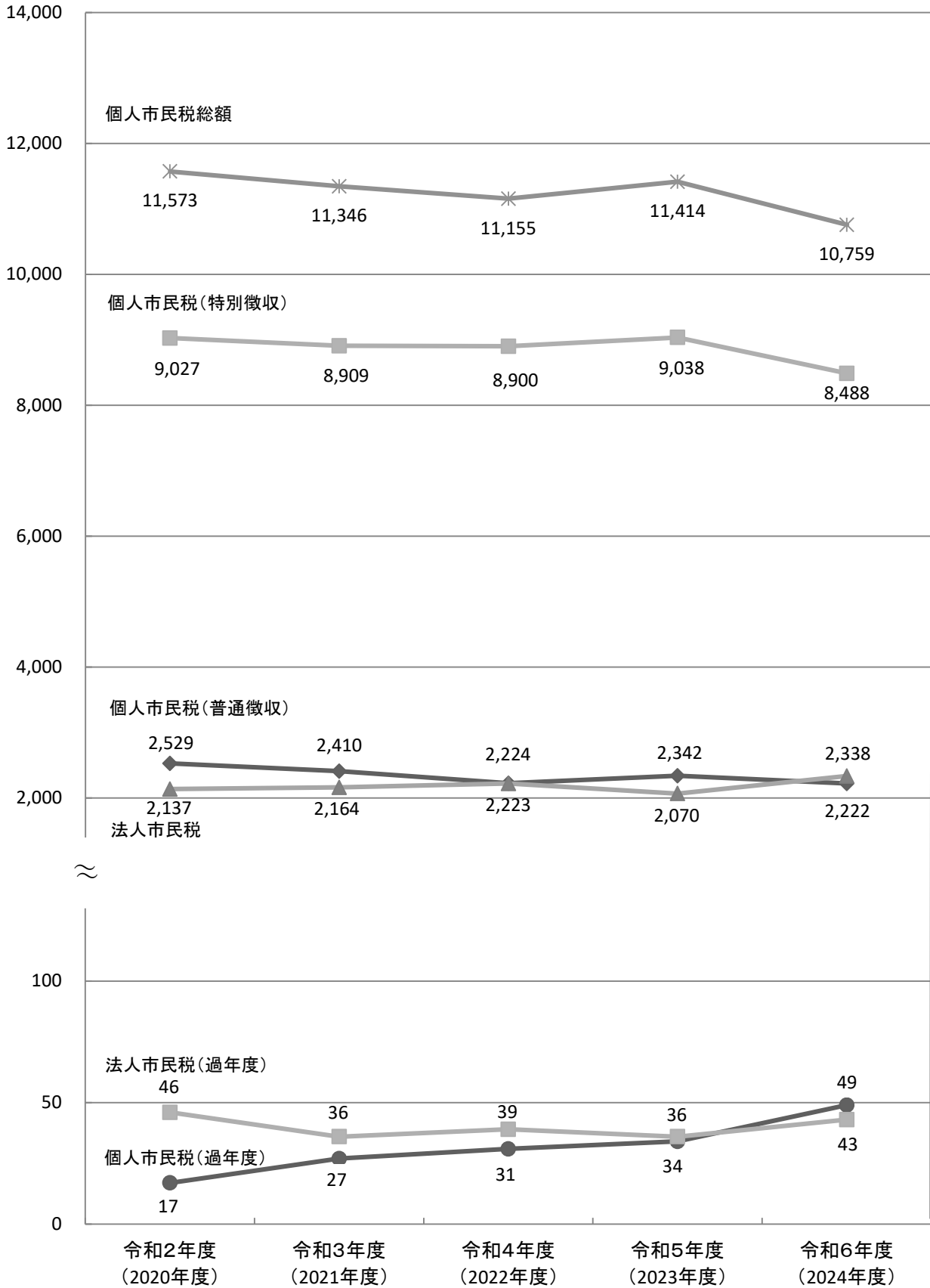

(2) 個人市民税の納税義務者等に関する調

令和5年度(2023年度)

区 分	均等割のみを納める者		所得割のみを納める者		均等割 納税義務者数
	納税義務者数	均 等 割 額	納税義務者数	所 得 割 額	
給 与 所 得 者	3,915	13,703	-	-	86,365
営 業 等 所 得 者	785	2,748	-	-	4,024
農 業 所 得 者	6	21	-	-	36
そ の 他 の 所 得 者 等	4,042	14,147	-	-	15,346
計	8,748	30,619	-	-	105,771

令和6年度(2024年度)

区 分	均等割のみを納める者		所得割のみを納める者		均等割 納税義務者数
	納税義務者数	均 等 割 額	納税義務者数	所 得 割 額	
給 与 所 得 者	8,298	24,894	-	-	82,218
営 業 等 所 得 者	1,147	3,441	-	-	3,410
農 業 所 得 者	8	24	-	-	32
そ の 他 の 所 得 者 等	7,085	21,255	-	-	12,305
計	16,538	49,614	-	-	97,965

令和7年度(2025年度)

区 分	均等割のみを納める者		所得割のみを納める者		均等割 納税義務者数
	納税義務者数	均 等 割 額	納税義務者数	所 得 割 額	
給 与 所 得 者	3,826	11,478	-	-	86,968
営 業 等 所 得 者	731	2,193	-	-	3,787
農 業 所 得 者	6	18	-	-	49
そ の 他 の 所 得 者 等	4,098	12,294	-	-	16,033
計	8,661	25,983	-	-	106,837

資料：課税状況等調（7月1日現在）

(単位：千円，人)

と所得割を納める者		合 計				
		均等割を納める者		所得割を納める者		納税義務者数
均 等 割 額	所 得 割 額	納税義務者数	均 等 割 額	納税義務者数	所 得 割 額	
302,278	9,385,816	90,280	315,981	86,365	9,385,816	90,280
14,084	532,176	4,809	16,832	4,024	532,176	4,809
126	5,964	42	147	36	5,964	42
53,711	951,427	19,388	67,858	15,346	951,427	19,388
370,199	10,875,383	114,519	400,818	105,771	10,875,383	114,519

(単位：千円，人)

と所得割を納める者		合 計				
		均等割を納める者		所得割を納める者		納税義務者数
均 等 割 額	所 得 割 額	納税義務者数	均 等 割 額	納税義務者数	所 得 割 額	
246,654	8,886,793	90,516	271,548	82,218	8,886,793	90,516
10,230	511,823	4,557	13,671	3,410	511,823	4,557
96	7,072	40	120	32	7,072	40
36,915	900,883	19,390	58,170	12,305	900,883	19,390
293,895	10,306,571	114,503	343,509	97,965	10,306,571	114,503

(単位：千円，人)

（単位：千円、人）

と所得割を納める者		合 計				
		均等割を納める者		所得割を納める者		納税義務者数
均 等 割 額	所 得 割 額	納税義務者数	均 等 割 額	納税義務者数	所 得 割 額	
260,904	9,924,452	90,794	272,382	86,968	9,924,452	90,794
11,361	553,461	4,518	13,554	3,787	553,461	4,518
147	14,152	55	165	49	14,152	55
48,099	959,200	20,131	60,393	16,033	959,200	20,131
320,511	11,451,265	115,498	346,494	106,837	11,451,265	115,498

(3) 課税標準額段階別所得割額等に関する調

令和5年度(2023年度)

区 分	納 税 義 務 者 数			総所得金額等 (分離課税所得含む)	所得控除額	課税標準額
	所得税の納税 義務がある者	所得税の納税 義務がない者	計			
10万円以下の金額	1,485	3,119	4,604	5,238,748	3,386,651	1,852,097
10万円を超え100万円以下	39,010	1,669	40,679	59,681,519	36,560,357	23,121,162
100万円 " 200万円 "	28,563	2,233	30,796	79,517,601	34,535,239	44,982,362
200万円 " 300万円 "	13,120	1,522	14,642	57,506,013	21,015,713	36,490,300
300万円 " 400万円 "	7,488	264	7,752	40,673,924	13,446,191	27,227,733
400万円 " 550万円 "	3,778	5	3,783	24,643,479	7,193,123	17,450,356
550万円 " 700万円 "	1,089	-	1,089	9,183,477	2,182,774	7,000,703
700万円 " 1,000万円 "	931	-	931	9,686,898	1,845,191	7,841,707
1,000万円を超える金額	1,495	-	1,495	35,055,060	3,372,556	31,682,504
合 計	96,959	8,812	105,771	321,186,719	123,537,795	197,648,924

令和6年度(2024年度)

区 分	納 税 義 務 者 数			総所得金額等 (分離課税所得含む)	所得控除額	課税標準額
	所得税の納税 義務がある者	所得税の納税 義務がない者	計			
10万円以下の金額	192	-	192	1,193,919	162,840	1,031,079
10万円を超え100万円以下	35,473	510	35,983	53,191,072	31,424,873	21,766,199
100万円 " 200万円 "	28,910	1,981	30,891	79,892,512	34,759,228	45,133,284
200万円 " 300万円 "	13,725	1,501	15,226	61,774,191	21,714,027	40,060,164
300万円 " 400万円 "	7,613	303	7,916	41,822,999	13,825,554	27,997,445
400万円 " 550万円 "	4,088	9	4,097	26,969,622	7,865,470	19,104,152
550万円 " 700万円 "	1,159	-	1,159	9,573,485	2,382,989	7,190,496
700万円 " 1,000万円 "	969	-	969	10,167,239	1,917,008	8,250,231
1,000万円を超える金額	1,532	-	1,532	38,299,036	3,462,577	34,836,459
合 計	93,661	4,304	97,965	322,884,075	117,514,566	205,369,509

令和7年度(2025年度)

区 分	納 税 義 務 者 数			総所得金額等 (分離課税所得含む)	所得控除額	課税標準額
	所得税の納税 義務がある者	所得税の納税 義務がない者	計			
10万円以下の金額	231	4,168	4,399	4,645,894	3,121,992	1,523,902
10万円を超え100万円以下	11,124	26,856	37,980	56,161,966	34,192,266	21,969,700
100万円 " 200万円 "	25,479	6,397	31,876	82,118,899	35,559,444	46,559,455
200万円 " 300万円 "	13,620	2,409	16,029	62,300,508	22,721,077	39,579,431
300万円 " 400万円 "	7,585	665	8,250	43,076,396	14,255,527	28,820,869
400万円 " 550万円 "	4,439	56	4,495	29,479,206	8,705,166	20,774,040
550万円 " 700万円 "	1,239	2	1,241	10,508,150	2,491,326	8,016,824
700万円 " 1,000万円 "	1,035	-	1,035	11,355,266	2,115,340	9,239,926
1,000万円を超える金額	1,532	-	1,532	35,810,232	3,485,214	32,325,018
合 計	66,284	40,553	106,837	335,456,517	126,647,352	208,809,165

資料：課税状況等調（7月1日現在）



(単位：人，千円)

算 出 税 額	税 額 控 除 額 等			配当割・株式等譲渡所得割額の控除額	定額による特別控除額	所 得 割 額		
	寄附金 税額控除	住宅借入金等特別 税 額 控 除	そ の 他			所得税の納税 義務がある者	所得税の納税 義務がない者	計
62,626	655	6	5,530	231	-	52,503	3,701	56,204
1,368,870	8,361	12,772	93,865	686	-	1,235,626	17,560	1,253,186
2,676,405	38,740	98,011	68,106	1,126	-	2,370,044	100,378	2,470,422
2,166,865	61,970	71,139	24,121	1,659	-	1,864,869	143,107	2,007,976
1,620,835	58,232	8,695	12,275	1,127	-	1,499,313	41,193	1,540,506
1,039,655	42,558	204	6,493	1,271	-	988,063	1,066	989,129
410,645	18,460	-	2,322	2,727	-	387,136	-	387,136
467,259	22,207	-	2,549	732	-	441,771	-	441,771
1,876,605	132,790	-	10,705	4,057	-	1,729,053	-	1,729,053
11,689,765	383,973	190,827	225,966	13,616	-	10,568,378	307,005	10,875,383

(単位：人，千円)

算 出 税 額	税 額 控 除 額 等			配当割・株式等譲渡所得割額の控除額	定額による特別控除額	所 得 割 額		
	寄附金 税額控除	住宅借入金等特別 税 額 控 除	そ の 他			所得税の納税 義務がある者	所得税の納税 義務がない者	計
31,421	349	-	39	49	1,308	29,676	-	29,676
1,286,432	9,207	9,862	76,691	1,005	269,645	914,395	5,627	920,022
2,692,239	44,856	82,030	67,271	1,914	263,751	2,160,211	72,206	2,232,417
2,316,052	75,864	68,273	24,933	4,048	154,810	1,867,720	120,404	1,988,124
1,662,270	68,316	10,529	12,750	1,891	92,199	1,435,630	40,955	1,476,585
1,132,441	52,505	278	7,168	2,682	48,231	1,019,729	1,848	1,021,577
429,090	22,730	-	2,519	1,726	13,688	388,427	-	388,427
486,264	25,737	29	2,961	4,038	9,800	443,699	-	443,699
1,992,046	168,365	-	6,273	4,740	6,624	1,806,044	-	1,806,044
12,028,255	467,929	171,001	200,605	22,093	860,056	10,065,531	241,040	10,306,571

(単位：人，千円)

算 出 税 額	税 額 控 除 額 等			配当割・株式等譲渡所得割額の控除額	定額による特別控除額	所 得 割 額		
	寄附金 税額控除	住宅借入金等特別 税 額 控 除	そ の 他			所得税の納税 義務がある者	所得税の納税 義務がない者	計
52,072	295	3	5,249	134	30	38,997	7,364	46,361
1,293,616	9,617	10,408	88,404	2,075	18	547,400	635,694	1,183,094
2,778,103	49,587	77,335	68,888	2,481	60	2,151,967	427,785	2,579,752
2,360,474	77,720	66,594	26,202	3,301	18	1,924,774	261,865	2,186,639
1,720,727	77,543	9,699	13,188	2,913	30	1,501,488	115,866	1,617,354
1,236,116	62,557	95	8,446	3,317	48	1,148,867	12,786	1,161,653
469,599	26,051	-	3,046	2,554	48	437,268	632	437,900
533,671	32,476	-	3,679	3,489	1,135	492,892	-	492,892
1,915,753	155,808	-	6,876	6,231	1,218	1,745,620	-	1,745,620
12,360,131	491,654	164,134	223,978	26,495	2,605	9,989,273	1,461,992	11,451,265

(4) 住民税各種所得控除額等の推移

(単位：千円)

区 分		令和2年度 (2020年度)	令和3年度 (2021年度)	令和4年度 (2022年度)	令和5年度 (2023年度)	令和6年度 (2024年度)	令和7年度 (2025年度)
基礎控除 (㊦1)		330	430	430	430	430	430
配偶者控除 (㊦2)		330	330	330	330	330	330
	老人	380	380	380	380	380	380
配偶者特別控除限度額 (㊦2)		330	330	330	330	330	330
扶養控除		330	330	330	330	330	330
	特定	450	450	450	450	450	450
	老人	380	380	380	380	380	380
	同居老親等	450	450	450	450	450	450
障害者控除		260	260	260	260	260	260
	特別障害者	300	300	300	300	300	300
	同居特別障害者	530	530	530	530	530	530
ひとり親控除 (㊦3)		-	300	300	300	300	300
寡婦(夫)控除 (㊦3)		260	260	260	260	260	260
	特別寡婦控除	300	-	-	-	-	-
勤労学生控除		260	260	260	260	260	260
均等割非課税基準(合計所得金額)		320	420	420	420	420	420
	同一生計配偶者や扶養親族がいる場合 (同一生計配偶者+扶養親族数+1=n)	320n+190	320n+290	320n+290	320n+290	320n+290	320n+290
所得割非課税基準(総所得金額等)		350	450	450	450	450	450
	同一生計配偶者や扶養親族がいる場合 (同一生計配偶者+扶養親族数+1=n)	350n+320	350n+420	350n+420	350n+420	350n+420	350n+420
非課税の範囲(合計所得金額) 本人が障害者, 未成年者, 寡婦(夫), ひとり親		1,250	1,350	1,350	1,350	1,350	1,350
被扶養者の範囲(給与収入金額)		1,030	1,030	1,030	1,030	1,030	1,030
均等割非課税限度額(給与収入金額) 配偶者と子ども2人を扶養している場合		2,359	2,359	2,359	2,359	2,359	2,359
所得割非課税限度額(給与収入金額) 配偶者と子ども2人を扶養している場合		2,715	2,715	2,715	2,715	2,715	2,715

㊦1…令和3年度から納税義務者の所得が2,400万円を超える場合には控除額が逦減・消失する。

㊦2…令和元年度から納税義務者の所得が900万円を超える場合には控除額が逦減・消失する。

㊦3…令和3年度から寡夫控除・特別寡婦控除は廃止になり, ひとり親控除が新設された。

## (5) 法人市民税月別調定額調（現年課税分）

（単位：千円，％）

区 分		令和3年度 (2021年度)		令和4年度 (2022年度)		令和5年度 (2023年度)		令和6年度 (2024年度)	
		調 定 額	前年比	調 定 額	前年比	調 定 額	前年比	調 定 額	前年比
4 月	均 等 割	32,858	93.0	38,749	117.9	35,879	92.6	33,187	92.5
	法人税割	22,066	66.1	22,958	104.0	23,391	101.9	28,746	122.9
	過 年 度	19,631	73.6	24,823	126.4	25,349	102.1	21,380	84.3
	合 計	74,555	78.2	86,530	116.1	84,619	97.8	83,313	98.5
5 月	均 等 割	121,705	101.4	123,164	101.2	118,988	96.6	121,373	102.0
	法人税割	224,807	125.8	256,543	114.1	186,486	72.7	383,806	205.8
	過 年 度	2,478	62.5	2,776	112.0	2,537	91.4	3,447	135.9
	合 計	348,990	115.3	382,483	109.6	308,011	80.5	508,626	165.1
6 月	均 等 割	172,173	104.3	171,580	99.7	159,265	92.8	165,719	104.1
	法人税割	277,715	92.6	242,434	87.3	249,806	103.0	227,837	91.2
	過 年 度	7,117	187.4	1,943	27.3	1,516	78.0	4,591	302.8
	合 計	457,005	97.5	415,957	91.0	410,587	98.7	398,147	97.0
7 月	均 等 割	89,853	103.5	108,560	120.8	112,359	103.5	117,250	104.4
	法人税割	121,603	68.7	133,445	109.7	97,011	72.7	158,463	163.3
	過 年 度	326	24.9	1,072	328.8	1,690	157.6	699	41.4
	合 計	211,782	79.9	243,077	114.8	211,060	86.8	276,412	131.0
8 月	均 等 割	57,015	83.7	53,609	94.0	55,786	104.1	55,184	98.9
	法人税割	70,567	84.3	63,229	89.6	58,491	92.5	67,606	115.6
	過 年 度	914	42.7	670	73.3	474	70.7	816	172.2
	合 計	128,496	83.5	117,508	91.4	114,751	97.7	123,606	107.7
9 月	均 等 割	41,047	99.3	42,765	104.2	41,120	96.2	38,901	94.6
	法人税割	32,855	76.3	29,614	90.1	35,298	119.2	31,606	89.5
	過 年 度	764	△ 452.1	1,415	185.2	532	37.6	111	20.9
	合 計	74,666	88.6	73,794	98.8	76,950	104.3	70,618	91.8
10月	均 等 割	46,643	94.7	43,684	93.7	46,855	107.3	46,007	98.2
	法人税割	55,104	122.1	49,191	89.3	70,398	143.1	56,904	80.8
	過 年 度	369	33.7	767	207.9	250	32.6	865	346.0
	合 計	102,116	106.9	93,642	91.7	117,502	125.5	103,776	88.3
11月	均 等 割	134,809	90.6	125,547	93.1	125,674	100.1	129,303	102.9
	法人税割	240,224	120.1	294,336	122.5	247,940	84.2	206,691	83.4
	過 年 度	518	39.0	1,316	254.1	622	47.3	9,269	激増
	合 計	375,551	107.2	421,199	112.2	374,236	88.9	345,263	92.3
12月	均 等 割	28,327	49.0	28,718	101.4	35,761	124.5	33,657	94.1
	法人税割	42,847	42.4	45,574	106.4	50,319	110.4	56,966	113.2
	過 年 度	515	46.6	573	111.3	1,925	336.0	544	28.3
	合 計	71,689	44.8	74,865	104.4	88,005	117.6	91,167	103.6
1 月	均 等 割	53,363	233.6	63,728	119.4	46,783	73.4	58,570	125.2
	法人税割	110,020	484.9	101,723	92.5	101,178	99.5	124,585	123.1
	過 年 度	1,411	142.5	1,891	134.0	210	11.1	132	62.9
	合 計	164,794	354.2	167,342	101.5	148,171	88.5	183,287	123.7
2 月	均 等 割	52,712	98.6	56,348	106.9	56,495	100.3	61,408	108.7
	法人税割	46,399	106.0	49,588	106.9	49,024	98.9	61,684	125.8
	過 年 度	417	73.7	604	144.8	181	30.0	385	212.7
	合 計	99,528	101.8	106,540	107.0	105,700	99.2	123,477	116.8
3 月	均 等 割	41,354	109.9	37,913	91.7	36,983	97.5	38,297	103.6
	法人税割	47,679	220.6	39,905	83.7	29,081	72.9	34,561	118.8
	過 年 度	1,653	52.0	1,467	88.7	608	41.4	337	55.4
	合 計	90,686	145.3	79,285	87.4	66,672	84.1	73,195	109.8
合計	均 等 割	871,859	98.4	894,365	102.6	871,948	97.5	898,856	103.1
	法人税割	1,291,886	103.3	1,328,540	102.8	1,198,423	90.2	1,439,455	120.1
	過 年 度	36,113	78.6	39,317	108.9	35,894	91.3	42,576	118.6
	合 計	2,199,858	100.8	2,262,222	102.8	2,106,265	93.1	2,380,887	113.0

## (6) 法人均等割号数別調定額調（現年課税分）

(単位：人，千円，%)

区 分	令 和 3 年 度 (2021年度)			令 和 4 年 度 (2022年度)			令 和 5 年 度 (2023年度)			令 和 6 年 度 (2024年度)		
	調 定 額	前年比		調 定 額	前年比		調 定 額	前年比		調 定 額	前年比	
	法人数			法人数			法人数			法人数		
1 号法人	5,033			5,076			5,066			5,019		
	298,243	100.8		300,679	100.8		302,703	100.7		297,812	98.4	
2 号法人	40			38			40			41		
	5,448	104.5		5,634	103.4		5,364	95.2		5,916	110.3	
3 号法人	1,091			1,075			1,047			1,064		
	165,421	99.8		166,276	100.5		160,949	96.8		163,822	101.8	
4 号法人	116			116			123			119		
	20,421	95.3		20,076	98.3		22,326	111.2		21,342	95.6	
5 号法人	298			311			321			316		
	53,564	97.1		58,392	109.0		57,908	99.2		59,936	103.5	
6 号法人	39			38			35			36		
	17,584	88.4		18,784	106.8		16,320	86.9		17,888	109.6	
7 号法人	384			368			361			357		
	180,300	98.6		175,820	97.5		166,620	94.8		173,128	103.9	
8 号法人	14			13			14			14		
	28,350	104.5		26,250	92.6		28,350	108.0		28,104	99.1	
9 号法人	32			33			34			35		
	102,528	90.6		122,454	119.4		111,408	91.0		130,908	117.5	
計	7,047			7,068			7,041			7,001		
	871,859	98.4		894,365	102.6		871,948	97.5		898,856	103.1	

## (7) 法人税割業種別調定額調 (現年課税分)

(単位：千円，%)

区 分		令和2年度 (2020年度)		令和3年度 (2021年度)		令和4年度 (2022年度)		令和5年度 (2023年度)		令和6年度 (2024年度)	
		調定額	前年比	調定額	前年比	調定額	前年比	調定額	前年比	調定額	前年比
農 業・林 業 漁 業・鉱 業	他管本店	787	288.3	724	92.0	334	46.1	431	129.0	192	44.5
	市内本店	6,880	102.1	9,730	141.4	10,915	112.2	17,625	161.5	28,922	164.1
	計	7,667	109.4	10,453	136.3	11,249	107.6	18,056	160.5	29,114	161.2
建 設 業	他管本店	44,640	89.5	33,248	74.5	26,277	79.0	27,831	105.9	40,130	144.2
	市内本店	150,314	96.2	116,732	77.7	117,295	100.5	110,418	94.1	119,199	108.0
	計	194,953	94.6	149,980	76.9	143,572	95.7	138,249	96.3	159,329	115.2
製 造 業	他管本店	77,110	76.1	63,723	82.6	69,444	109.0	69,157	99.6	57,932	83.8
	市内本店	40,107	57.7	85,909	214.2	70,981	82.6	73,816	104.0	92,623	125.5
	計	117,217	68.6	149,632	127.7	140,425	93.8	142,973	101.8	150,555	105.3
電 気・ガ ス 業	他管本店	17,973	53.5	36,278	201.8	14,936	41.2	24,041	161.0	37,745	157.0
	市内本店	-	-	-	-	-	-	-	-	4,335	皆増
	計	17,973	53.5	36,278	201.8	14,936	41.2	24,041	161.0	42,080	175.0
運 輸・通 信 業	他管本店	35,795	94.6	28,371	79.3	31,764	112.0	24,840	78.2	19,147	77.1
	市内本店	19,978	44.8	26,501	132.7	22,237	83.9	18,627	83.8	28,633	153.7
	計	55,773	67.7	54,872	98.4	54,001	98.4	43,467	80.5	47,780	109.9
卸 売 小 売 業	他管本店	147,708	73.4	144,248	97.7	141,957	98.4	157,452	110.9	168,954	107.3
	市内本店	126,107	85.2	129,677	102.8	116,456	89.8	111,169	95.5	136,216	122.5
	計	273,815	78.4	273,924	100.0	258,413	94.3	268,621	104.0	305,170	113.6
金 融 保 険 業	他管本店	264,893	51.4	332,289	125.4	407,560	122.7	229,406	56.3	398,077	173.5
	市内本店	4,706	80.9	7,993	169.8	6,229	77.9	4,255	68.3	20,440	480.4
	計	269,598	51.7	340,282	126.2	413,789	121.6	233,661	56.5	418,517	179.1
不 動 産 業	他管本店	30,887	159.2	15,797	51.1	18,841	119.3	16,176	85.9	16,580	102.5
	市内本店	38,311	70.4	35,319	92.2	29,191	82.6	71,881	246.2	29,120	40.5
	計	69,198	93.7	51,117	73.9	48,032	94.0	88,057	183.3	45,700	51.9
サ ー ビ ス 業	他管本店	135,252	79.2	100,561	74.4	131,201	130.5	109,300	83.3	109,561	100.2
	市内本店	108,790	71.9	124,789	114.7	112,924	90.5	131,998	116.9	131,648	99.7
	計	244,042	75.7	225,350	92.3	244,125	108.3	241,298	98.8	241,209	100.0
合 計	他管本店	755,044	66.8	755,237	100.0	842,313	111.5	658,634	78.2	848,318	128.8
	市内本店	495,193	77.8	536,649	108.4	486,227	90.6	539,789	111.0	591,137	109.5
	計	1,250,236	70.8	1,291,886	103.3	1,328,540	102.8	1,198,423	90.2	1,439,455	120.1

※千円未満の端数処理の関係で内訳と合計が一致しないことがある。

(8) 法人税割業種別調定額の推移（現年課税分）

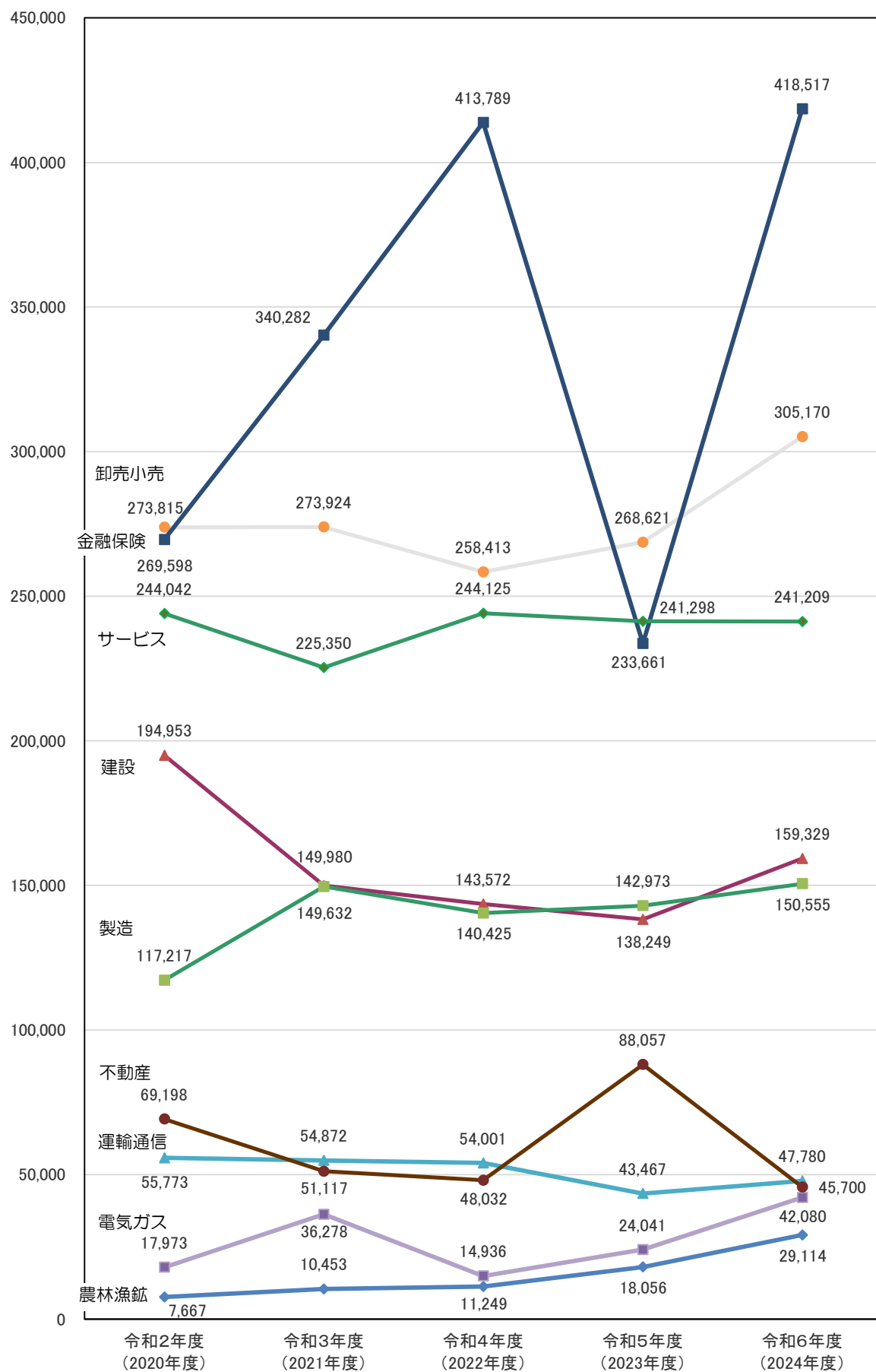

# 3 固 定 資 産 税 都 市 計 画 税





### 3 固定資産税・都市計画税

#### (1) 調定額の年度別推移（現年課税分）

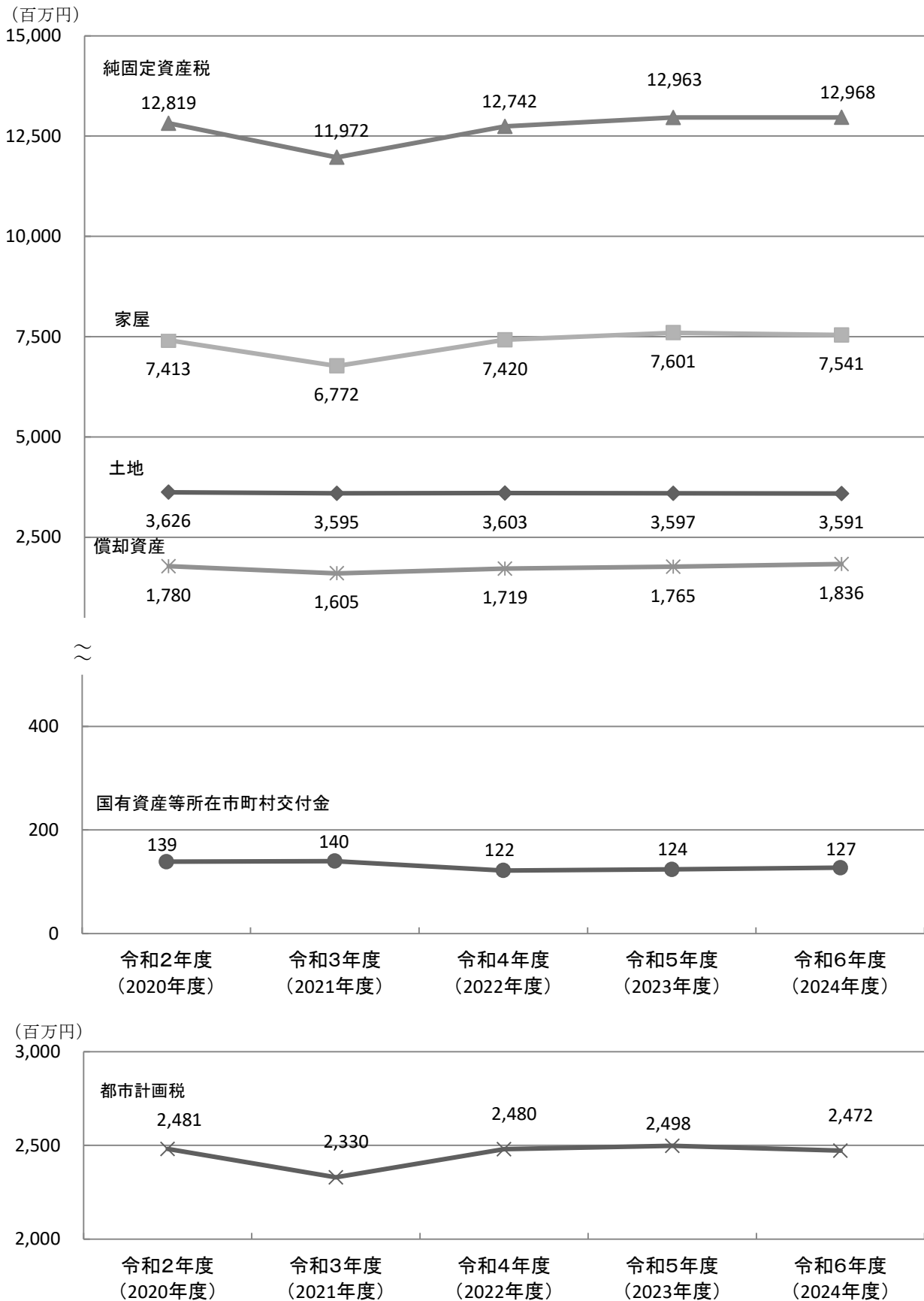

## (2) 土地に関する概要

令和 5 年度(2023年度)

区 分	地		積	決 定 価 格		
	評価総地積 (㎡)	免税点未満 (㎡)	免税点以上 (㎡)	総 額 (千円)	免税点未満 (千円)	免税点以上 (千円)
田	1,945,457	191,981	1,753,476	61,721	4,338	57,383
畑	23,715,076	3,641,209	20,073,867	3,523,005	71,052	3,451,953
宅 地	31,791,106	952,788	30,838,318	679,010,086	5,882,187	673,127,899
塩 田	-	-	-	-	-	-
鉦 泉 地	248	-	248	97,586	-	97,586
池 沼	-	-	-	-	-	-
山 林	118,236,341	17,966,749	100,269,592	427,667	60,459	367,208
牧 場	1,133,108	162,852	970,256	4,561	575	3,986
原 野	23,144,033	5,107,660	18,036,373	129,772	24,864	104,908
雑 種 地	11,706,762	868,573	10,838,189	27,635,698	419,995	27,215,703
そ の 他	-	-	-	-	-	-
合 計	211,672,131	28,891,812	182,780,319	710,890,096	6,463,470	704,426,626

令和 6 年度(2024年度)

区 分	地		積	決 定 価 格		
	評価総地積 (㎡)	免税点未満 (㎡)	免税点以上 (㎡)	総 額 (千円)	免税点未満 (千円)	免税点以上 (千円)
田	1,938,434	182,850	1,755,584	61,367	4,039	57,328
畑	23,633,521	3,686,342	19,947,179	3,506,024	68,614	3,437,410
宅 地	31,789,331	989,967	30,799,364	678,155,870	5,907,935	672,247,935
塩 田	-	-	-	-	-	-
鉦 泉 地	248	-	248	94,109	-	94,109
池 沼	-	-	-	-	-	-
山 林	118,340,473	18,081,372	100,259,101	427,764	60,740	367,024
牧 場	1,176,854	139,266	1,037,588	5,009	517	4,492
原 野	22,846,147	5,123,489	17,722,658	127,434	24,839	102,595
雑 種 地	11,915,094	864,290	11,050,804	28,097,370	427,973	27,669,397
そ の 他	-	-	-	-	-	-
合 計	211,640,102	29,067,576	182,572,526	710,474,947	6,494,657	703,980,290

令和 7 年度(2025年度)

区 分		地		積	決 定 価 格		
		評価総地積 (㎡)	免税点未満 (㎡)	免税点以上 (㎡)	総 額 (千円)	免税点未満 (千円)	免税点以上 (千円)
田		1,933,038	181,552	1,751,486	61,094	3,989	57,105
畑		23,571,213	3,680,156	19,891,057	3,470,821	68,475	3,402,346
宅 地		31,771,693	1,015,569	30,756,124	676,528,776	5,837,693	670,691,083
塩 田		-	-	-	-	-	-
鉦 泉 地		248	-	248	94,109	-	94,109
池 沼		-	-	-	-	-	-
山 林		118,343,515	18,176,266	100,167,249	427,704	61,085	366,619
牧 場		1,176,854	118,414	1,058,440	5,009	467	4,542
原 野		22,845,416	5,133,414	17,712,002	127,400	25,250	102,150
雑 種 地		11,964,453	835,858	11,128,595	28,203,883	426,936	27,776,947
そ の 他		-	-	-	-	-	-
合 計		211,606,430	29,141,229	182,465,201	708,918,796	6,423,895	702,494,901

資料：概要調査報告書（4月1日現在）

課 税 標 準 額			筆 数			単位当たり価格	
総 額 (千円)	免税点未満 (千円)	免税点以上 (千円)	評価総筆数 (筆)	免税点未満 (筆)	免税点以上 (筆)	平均価格 (円／㎡)	最高価格 (円／㎡)
57,006	4,338	52,668	785	105	680	32	3,739
1,185,970	38,255	1,147,715	7,592	2,053	5,539	149	21,587
241,306,922	1,072,721	240,234,201	169,476	9,743	159,733	21,358	129,022
-	-	-	-	-	-	-	-
97,125	-	97,125	55	-	55	393,492	2,064,516
-	-	-	-	-	-	-	-
422,387	60,019	362,368	11,896	4,410	7,486	4	1,299
4,561	575	3,986	45	10	35	4	9
126,960	24,479	102,481	8,397	3,248	5,149	6	748
17,436,477	293,456	17,143,021	16,256	3,212	13,044	2,361	66,672
-	-	-	-	-	-	-	-
260,637,408	1,493,843	259,143,565	214,502	22,781	191,721	3,358	-

課 税 標 準 額			筆 数			単位当たり価格	
総 額 (千円)	免税点未満 (千円)	免税点以上 (千円)	評価総筆数 (筆)	免税点未満 (筆)	免税点以上 (筆)	平均価格 (円／㎡)	最高価格 (円／㎡)
56,668	4,039	52,629	782	102	680	32	3,670
1,232,634	38,605	1,194,029	7,568	2,051	5,517	148	21,661
240,446,348	1,084,672	239,361,676	170,089	10,321	159,768	21,333	127,595
-	-	-	-	-	-	-	-
94,109	-	94,109	55	-	55	379,472	1,990,909
-	-	-	-	-	-	-	-
422,529	60,302	362,227	11,929	4,430	7,499	4	1,290
5,009	518	4,491	41	9	32	4	9
124,669	24,450	100,219	8,297	3,263	5,034	6	748
17,580,747	298,573	17,282,174	16,552	3,305	13,247	2,358	66,652
-	-	-	-	-	-	-	-
259,962,713	1,511,159	258,451,554	215,313	23,481	191,832	3,357	-

課 税 標 準 額			筆 数			単位当たり価格	
総 額 (千円)	免税点未満 (千円)	免税点以上 (千円)	評価総筆数 (筆)	免税点未満 (筆)	免税点以上 (筆)	平均価格 (円／㎡)	最高価格 (円／㎡)
56,489	3,990	52,499	770	91	679	32	3,611
1,245,814	38,494	1,207,320	7,548	2,056	5,492	147	21,574
240,395,934	1,074,544	239,321,390	169,923	10,196	159,727	21,293	127,595
-	-	-	-	-	-	-	-
94,109	-	94,109	55	-	55	379,472	1,990,909
-	-	-	-	-	-	-	-
422,500	60,650	361,850	11,924	4,454	7,470	4	1,290
5,009	467	4,542	41	8	33	4	9
124,634	24,782	99,852	8,308	3,275	5,033	6	748
17,706,825	298,001	17,408,824	16,646	3,311	13,335	2,357	66,652
-	-	-	-	-	-	-	-
260,051,314	1,500,928	258,550,386	215,215	23,391	191,824	3,350	-

## (3) 宅地に関する調（免税点以上のもの）

区 分		令 和 5 年 度 ( 2 0 2 3 年 度 )						令 和 6	
		地 積 (㎡)	決 定 価 格 (千円)	課税標準額 (千円)	筆 数 (筆)	単位当たり価格		地 積 (㎡)	決 定 価 格 (千円)
						平均価格 (円/㎡)	最高価格 (円/㎡)		
商 業 地 区	繁 華 街	34,488	1,577,599	959,429	184	45,743	60,284	34,520	1,575,076
	高度商業 地 区 I	-	-	-	-	-	-	-	-
	高度商業 地 区 II	117,204	7,100,534	4,400,760	377	60,583	129,022	114,323	6,872,151
	普通商業 地 区	2,598,731	83,556,064	46,997,984	7,278	32,153	67,234	2,605,207	83,501,320
	計	2,750,423	92,234,197	52,358,173	7,839	33,535	129,022	2,754,050	91,948,547
住 宅 地 区	併用住宅 地 区	2,564,288	79,968,144	36,007,804	10,608	31,185	64,209	2,516,920	79,066,580
	高級住宅 地 区	-	-	-	-	-	-	-	-
	普通住宅 地 区	17,042,138	421,284,763	112,269,801	111,881	24,720	50,972	17,135,936	424,019,465
	計	19,606,426	501,252,907	148,277,605	122,489	25,566	64,209	19,652,856	503,086,045
工 業 地 区	大 工 場 地 区	-	-	-	-	-	-	-	-
	中小工場 地 区	2,880,547	41,163,299	23,208,740	5,171	14,290	34,692	2,804,837	39,456,201
	家内工業 地 区	-	-	-	-	-	-	-	-
	計	2,880,547	41,163,299	23,208,740	5,171	14,290	34,692	2,804,837	39,456,201
村 落 地 区	集団地区	1,886,381	15,703,402	6,230,491	10,009	8,325	21,879	1,906,909	15,719,750
	村落地区	3,289,201	12,831,842	5,238,384	12,956	3,901	19,600	3,249,229	12,162,400
	計	5,175,582	28,535,244	11,468,875	22,965	5,513	21,879	5,156,138	27,882,150
観 光 地 区		349,111	9,737,348	4,780,993	1,174	27,892	39,299	349,145	9,666,674
農業用施設の用に 供 する 宅 地		76,229	204,904	139,815	95	2,688	8,845	82,338	208,318
生 産 緑 地 地区内の宅地		-	-	-	-	-	-	-	-
合 計		30,838,318	673,127,899	240,234,201	159,733	21,828	129,022	30,799,364	672,247,935

資料：概要調書報告書（4月1日現在）

年 度( 2 0 2 4 年 度 )				令 和 7 年 度( 2 0 2 5 年 度 )					
課税標準額 (千円)	筆 数 (筆)	単位当たり価格		地 積 (㎡)	決 定 価 格 (千円)	課税標準額 (千円)	筆 数 (筆)	単位当たり価格	
		平均価格 (円／㎡)	最高価格 (円／㎡)					平均価格 (円／㎡)	最高価格 (円／㎡)
959,749	184	45,628	60,180	34,521	1,575,018	959,709	184	45,625	60,180
-	-	-	-	-	-	-	-	-	-
4,262,845	360	60,112	127,595	114,996	6,916,020	4,293,553	364	60,141	127,595
47,097,560	7,293	32,052	67,190	2,603,303	83,275,806	47,136,739	7,293	31,989	67,190
52,320,154	7,837	33,387	127,595	2,752,820	91,766,844	52,390,001	7,841	33,336	127,595
34,937,487	10,701	31,414	64,414	2,521,139	79,063,693	35,129,772	10,665	31,360	64,414
-	-	-	-	-	-	-	-	-	-
113,485,455	112,445	24,744	51,496	17,123,135	423,488,117	113,496,631	112,645	24,732	51,496
148,422,942	123,146	25,599	64,414	19,644,274	502,551,810	148,626,403	123,310	25,583	64,414
-	-	-	-	-	-	-	-	-	-
22,502,273	4,748	14,067	34,632	2,805,744	39,293,350	22,436,294	4,764	14,005	34,632
-	-	-	-	-	-	-	-	-	-
22,502,273	4,748	14,067	34,632	2,805,744	39,293,350	22,436,294	4,764	14,005	34,632
6,252,506	9,995	8,244	24,485	1,904,186	15,494,626	6,150,452	9,966	8,137	24,485
4,977,275	12,770	3,743	19,600	3,217,618	11,726,183	4,835,179	12,571	3,644	19,600
11,229,781	22,765	5,408	24,485	5,121,804	27,220,809	10,985,631	22,537	5,315	24,485
4,743,924	1,177	27,687	39,066	349,145	9,651,572	4,741,426	1,180	27,643	39,066
142,602	95	2,530	8,845	82,337	206,698	141,635	95	2,510	8,845
-	-	-	-	-	-	-	-	-	-
239,361,676	159,768	21,827	127,595	30,756,124	670,691,083	239,321,390	159,727	21,807	127,595

(4) 家屋に関する概要

令和5年度(2023年度)

区 分	棟 数			床 面 積			決
	総 数 (棟)	免税点未満 (棟)	免税点以上 (棟)	総 数 (㎡)	免税点未満 (㎡)	免税点以上 (㎡)	総 数 (千円)
木 造	95,717	2,954	92,763	11,044,518	161,100	10,883,418	213,925,031
非 木 造	27,032	118	26,914	6,508,080	3,245	6,504,835	349,545,619
計	122,749	3,072	119,677	17,552,598	164,345	17,388,253	563,470,650

令和6年度(2024年度)

区 分	棟 数			床 面 積			決
	総 数 (棟)	免税点未満 (棟)	免税点以上 (棟)	総 数 (㎡)	免税点未満 (㎡)	免税点以上 (㎡)	総 数 (千円)
木 造	95,221	2,830	92,391	11,013,830	154,788	10,859,042	213,466,534
非 木 造	26,997	113	26,884	6,504,256	3,051	6,501,205	342,028,694
計	122,218	2,943	119,275	17,518,086	157,839	17,360,247	555,495,228

令和7年度(2025年度)

区 分	棟 数			床 面 積			決
	総 数 (棟)	免税点未満 (棟)	免税点以上 (棟)	総 数 (㎡)	免税点未満 (㎡)	免税点以上 (㎡)	総 数 (千円)
木 造	94,689	2,738	91,951	10,977,022	149,134	10,827,888	216,678,032
非 木 造	26,960	112	26,848	6,487,978	3,067	6,484,911	343,145,676
計	121,649	2,850	118,799	17,465,000	152,201	17,312,799	559,823,708

資料：概要調査報告書（4月1日現在）

定 価 格		課 税 標 準 額			単 位 当 た り 価 格		
免税点未満 (千円)	免税点以上 (千円)	総 数 (千円)	免税点未満 (千円)	免税点以上 (千円)	計 (円/㎡)	免税点未満 (円/㎡)	免税点以上 (円/㎡)
278,128	213,646,903	213,906,036	277,994	213,628,042	19,369	1,726	19,630
11,100	349,534,519	347,875,609	11,100	347,864,509	53,709	3,421	53,735
289,228	563,181,422	561,781,645	289,094	561,492,551	32,102	1,760	32,389

定 価 格		課 税 標 準 額			単 位 当 た り 価 格		
免税点未満 (千円)	免税点以上 (千円)	総 数 (千円)	免税点未満 (千円)	免税点以上 (千円)	計 (円/㎡)	免税点未満 (円/㎡)	免税点以上 (円/㎡)
268,197	213,198,337	213,447,689	268,063	213,179,626	19,382	1,733	19,633
10,727	342,017,967	340,383,439	10,727	340,372,712	52,585	3,516	52,608
278,924	555,216,304	553,831,128	278,790	553,552,338	31,710	1,767	31,982

定 価 格		課 税 標 準 額			単 位 当 た り 価 格		
免税点未満 (千円)	免税点以上 (千円)	総 数 (千円)	免税点未満 (千円)	免税点以上 (千円)	計 (円/㎡)	免税点未満 (円/㎡)	免税点以上 (円/㎡)
259,354	216,418,678	216,661,467	259,219	216,402,248	19,739	1,739	19,987
10,830	343,134,846	341,522,941	10,830	341,512,111	52,889	3,531	52,913
270,184	559,553,524	558,184,408	270,049	557,914,359	32,054	1,775	32,320

(5) 償却資産に関する概要

令和5年度(2023年度)

(単位：千円)

区 分		決 定 価 格	課 税 標 準 額	課 税 標 準 額 の 内 訳	
				特 例 適 用 分	そ の 他
市 評 価 分	構 築 物	29,291,290	29,117,316	154,233	28,963,083
	機 械 及 び 装 置	37,334,958	34,285,311	1,837,447	32,447,864
	船 舶	5,414,924	3,469,874	1,945,050	1,524,824
	航 空 機	109	109	-	109
	車 両 及 び 運 搬 具	490,468	487,464	3,004	484,460
	工具, 器具及び備品	20,563,154	20,528,635	10,651	20,517,984
	小 計	93,094,903	87,888,709	3,950,385	83,938,324
配 分	総 務 大 臣	33,502,853	25,880,531	-	-
	知 事	13,445,819	13,350,335	-	-
	小 計	46,948,672	39,230,866	-	-
合 計		140,043,575	127,119,575	-	-

令和6年度(2024年度)

(単位：千円)

区 分		決 定 価 格	課 税 標 準 額	課 税 標 準 額 の 内 訳	
				特 例 適 用 分	そ の 他
市 評 価 分	構 築 物	29,447,101	29,267,698	157,097	29,110,601
	機 械 及 び 装 置	37,813,633	34,720,428	2,045,953	32,674,475
	船 舶	4,975,095	3,108,561	1,866,535	1,242,026
	航 空 機	953,487	953,487	-	953,487
	車 両 及 び 運 搬 具	511,122	508,959	2,163	506,796
	工具, 器具及び備品	20,369,529	20,348,580	10,473	20,338,107
	小 計	94,069,967	88,907,713	4,082,221	84,825,492
配 分	総 務 大 臣	36,295,076	28,094,779	-	-
	知 事	14,006,666	13,904,322	-	-
	小 計	50,301,742	41,999,101	-	-
合 計		144,371,709	130,906,814	-	-

令和7年度(2025年度)

(単位：千円)

区 分		決 定 価 格	課 税 標 準 額	課 税 標 準 額 の 内 訳	
				特 例 適 用 分	そ の 他
市 評 価 分	構 築 物	32,941,848	32,835,879	85,339	32,750,540
	機 械 及 び 装 置	43,951,846	38,371,732	4,724,849	33,646,883
	船 舶	4,766,877	2,933,336	1,833,541	1,099,795
	航 空 機	1,155,151	1,155,151	-	1,155,151
	車 両 及 び 運 搬 具	521,129	519,572	1,557	518,015
	工具, 器具及び備品	22,475,793	22,467,545	4,119	22,463,426
	小 計	105,812,644	98,283,215	6,649,405	91,633,810
配 分	総 務 大 臣	35,932,386	28,236,601	-	-
	知 事	14,027,473	13,922,241	-	-
	小 計	49,959,859	42,158,842	-	-
合 計		155,772,503	140,442,057	-	-

資料：概要調書報告書（4月1日現在）



## (6) 都市計画税に関する概要（免税点以上のもの）

区 分				令和 5 年度 (2023年度)		令和 6 年度 (2024年度)		令和 7 年度 (2025年度)	
					前 年 比		前 年 比		前 年 比
土	筆 数 (筆)	宅 地 等	宅 地	136,504	100.3	136,737	100.2	136,923	100.1
			そ の 他	2,989	101.3	3,121	104.4	3,155	101.1
			小 計	139,493	100.3	139,858	100.3	140,078	100.2
		農 地		415	97.6	413	99.5	411	99.5
		計		139,908	100.3	140,271	100.3	140,489	100.2
	地 積 (千㎡)	宅 地 等	宅 地	25,507	100.0	25,482	99.9	25,472	100.0
			そ の 他	1,811	100.4	1,826	100.8	1,824	99.9
			小 計	27,318	100.1	27,308	100.0	27,296	100.0
		農 地		379	97.4	371	97.9	367	98.9
		計		27,697	100.0	27,679	99.9	27,663	99.9
地	決 定 価 格 (千円)	宅 地	住宅用地	371,272,775	99.8	371,348,316	100.0	370,192,545	99.7
			一 般	59,862,066	99.9	59,721,529	99.8	59,486,526	99.6
			非住宅用地	211,692,295	99.8	211,526,703	99.9	212,024,908	100.2
			小 計	642,827,136	99.8	642,596,548	100.0	641,703,979	99.9
		農 地		3,158,303	95.4	3,072,806	97.3	3,036,052	98.8
		そ の 他		18,707,430	101.5	19,332,854	103.3	19,468,280	100.7
		計		664,692,869	99.8	665,002,208	100.0	664,208,311	99.9
家  屋	棟 数 (棟)	木 造		77,028	96.9	76,744	99.6	76,401	99.6
		非 木 造		24,639	99.7	24,606	99.9	24,578	99.9
		計		101,667	97.6	101,350	99.7	100,979	99.6
	床 面 積 (㎡)	木 造		9,192,285	98.6	9,172,302	99.8	9,146,761	99.7
		非 木 造		6,038,967	100.2	6,034,310	99.9	6,019,422	99.8
		計		15,231,252	99.2	15,206,612	99.8	15,166,183	99.7
	決定 価格 (千円)	木 造		187,324,600	101.7	186,852,613	99.7	189,805,444	101.6
		非 木 造		330,934,008	100.8	323,769,824	97.8	324,907,050	100.4
		計		518,258,608	101.1	510,622,437	98.5	514,712,494	100.8

資料：概要調査報告書（4月1日現在）

(7) 国有資産等所在市町村交付金の状況

令和5年度(2023年度)

区 分	国 有 資 産				算定標準額 (千円)	交付金額(A) (円)
	台 帳 価 格 (千円)		償却資産	計		
	土 地	家 屋				
第 1 号	2,354,515	2,078,326	22,009	4,454,850	1,261,211	17,656,700
第 2 号	4,125,775	32,284	949,298	5,107,357	2,553,679	35,751,400
第 3 号	16,211	-	-	16,211	16,211	226,900
第 4 号	-	-	-	-	-	-
第 5 号	-	-	-	-	-	-
第 6 号	-	-	-	-	-	-
合 計	6,496,501	2,110,610	971,307	9,578,418	3,831,101	53,635,000

令和6年度(2024年度)

区 分	国 有 資 産				算定標準額 (千円)	交付金額(A) (円)
	台 帳 価 格 (千円)		償却資産	計		
	土 地	家 屋				
第 1 号	2,368,974	1,991,942	24,255	4,385,171	1,231,072	17,230,600
第 2 号	4,609,993	30,380	784,757	5,425,130	2,712,565	37,975,800
第 3 号	16,198	-	-	16,198	16,198	226,700
第 4 号	-	-	-	-	-	-
第 5 号	-	-	-	-	-	-
第 6 号	-	-	-	-	-	-
合 計	6,995,165	2,022,322	809,012	9,826,499	3,959,835	55,433,100

令和7年度(2025年度)

区 分	国 有 資 産				算定標準額 (千円)	交付金額(A) (円)
	台 帳 価 格 (千円)		償却資産	計		
	土 地	家 屋				
第 1 号	2,420,654	2,101,514	21,526	4,543,694	1,280,771	17,930,000
第 2 号	4,613,362	28,587	739,607	5,381,556	2,690,778	37,670,800
第 3 号	15,639	-	-	15,639	15,639	218,900
第 4 号	-	-	-	-	-	-
第 5 号	-	-	-	-	-	-
第 6 号	-	-	-	-	-	-
合 計	7,049,655	2,130,101	761,133	9,940,889	3,987,188	55,819,700

資料：概要調査報告書（4月1日現在）

(注) 法第2条第1項第1号 貸付資産

第2号 空港の用に供する固定資産

第3号 国有林野に係る土地

第4号 発電所、変電所又は送電施設の用に供する固定資産

第5号 水道施設等の用に供する固定資産

第6号 石油備蓄施設の用に供する固定資産

公 有 資 産						交付金総額 (A) + (B) (円)
台 帳 価 格 (千円)				算定標準額 (千円)	交付金額(B) (円)	
土 地	家 屋	償却資産	計			
6,791,837	9,500,801	-	16,292,638	4,994,895	69,928,300	87,585,000
-	-	-	-	-	-	35,751,400
-	-	-	-	-	-	226,900
-	-	-	-	-	-	-
-	-	-	-	-	-	-
-	-	-	-	-	-	-
6,791,837	9,500,801	-	16,292,638	4,994,895	69,928,300	123,563,300

公 有 資 産				産		交付金総額 (A) + (B) (円)
台 帳 価 格 (千円)			算定標準額 (千円)	交付金額(B) (円)		
土 地	家 屋	償却資産			計	
6,797,397	9,791,941	-	16,589,338	5,141,826	71,985,500	89,216,100
-	-	-	-	-	-	37,975,800
-	-	-	-	-	-	226,700
-	-	-	-	-	-	-
-	-	-	-	-	-	-
-	-	-	-	-	-	-
6,797,397	9,791,941	-	16,589,338	5,141,826	71,985,500	127,418,600

公 有 資 産				産		交付金総額 (A) + (B) (円)
台 帳 価 格 (千円)			算定標準額 (千円)	交付金額(B) (円)		
土 地	家 屋	償却資産			計	
6,680,165	11,172,257	-	17,852,422	5,690,875	79,672,200	97,602,200
-	-	-	-	-	-	37,670,800
-	-	-	-	-	-	218,900
-	-	-	-	-	-	-
-	-	-	-	-	-	-
-	-	-	-	-	-	-
6,680,165	11,172,257	-	17,852,422	5,690,875	79,672,200	135,491,900

(8) 固定資産税・都市計画税関係の図表

固定資産税・都市計画税等の調定額(現年課税分)構成割合

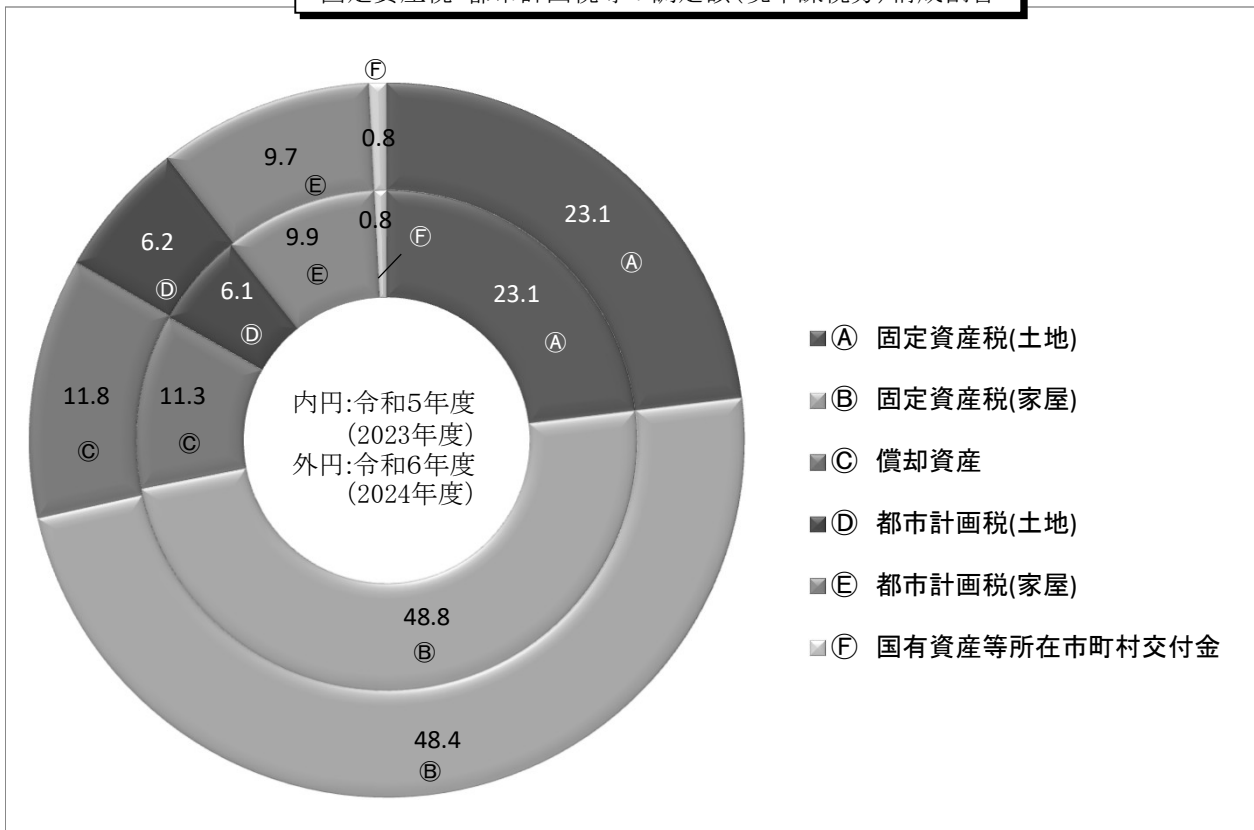

固定資産税の土地の地目別構成割合

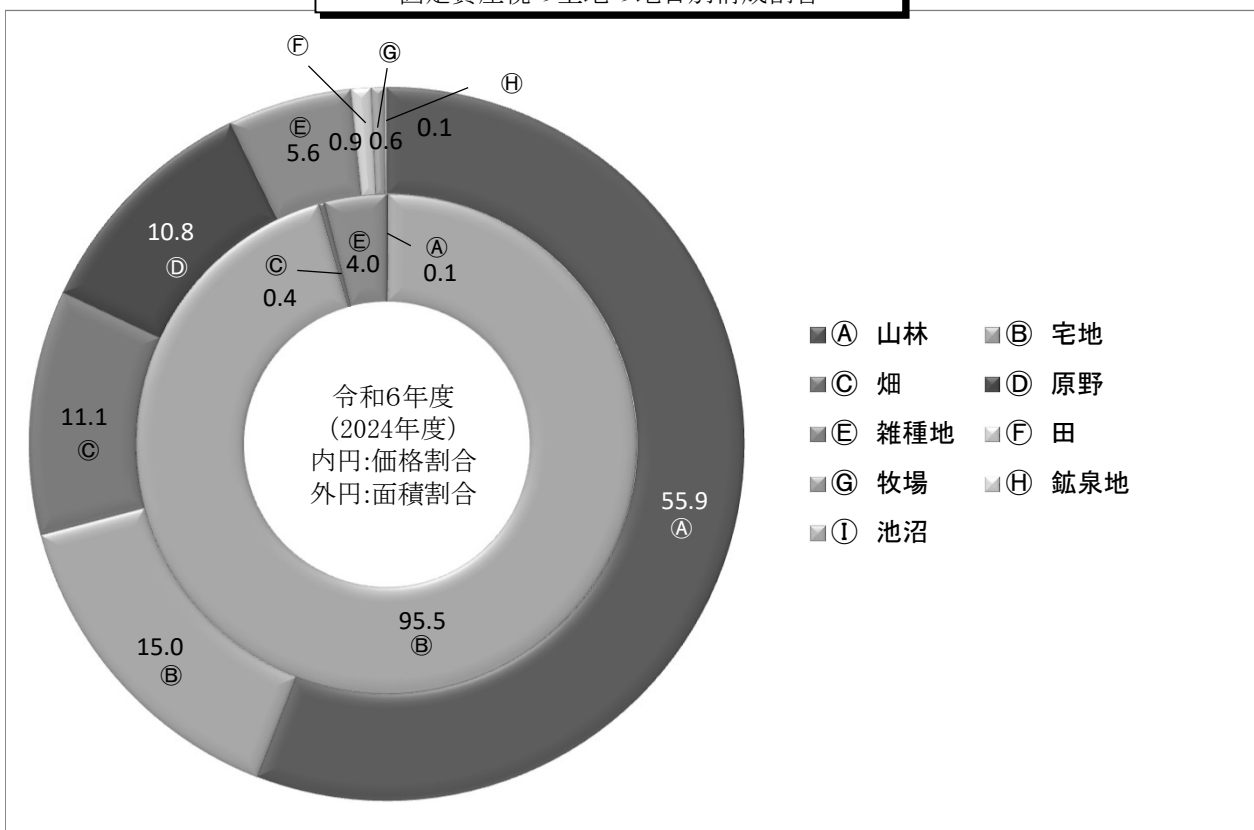

木造・非木造の構成割合

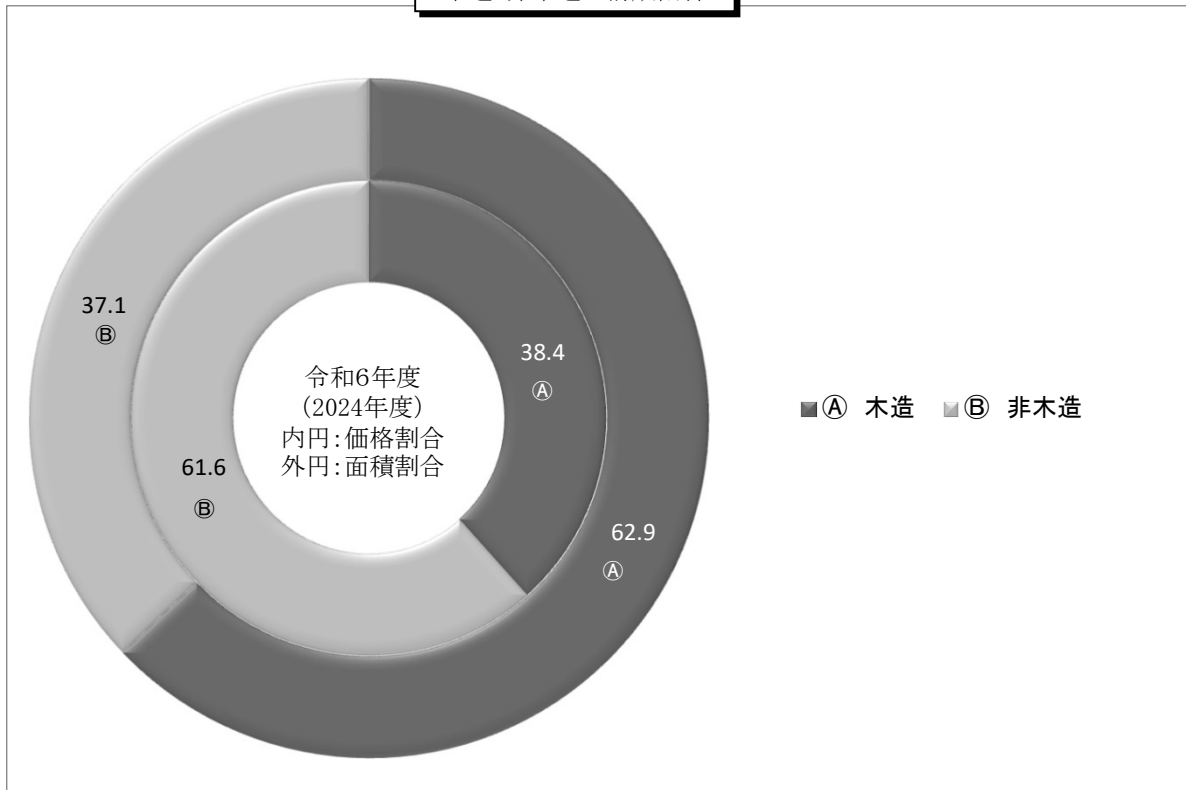

償却資産の資産内訳

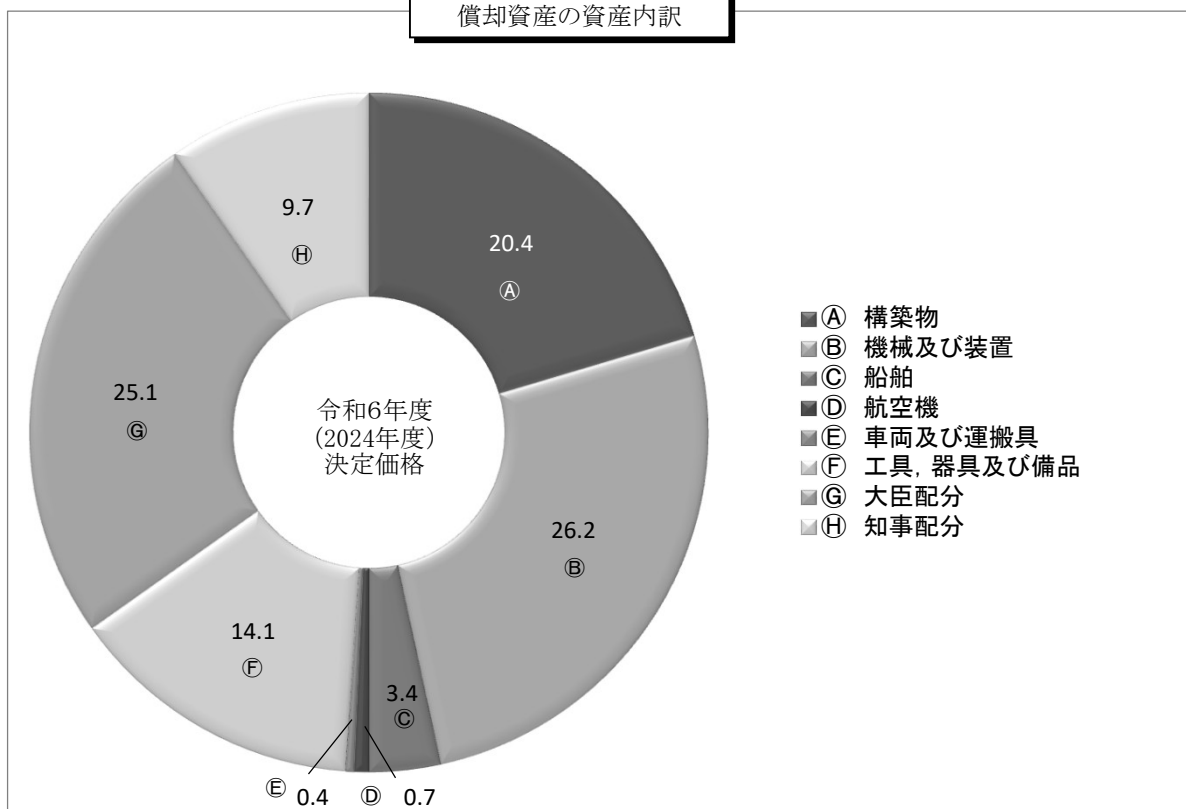

# 4 諸 税

## 4 諸 税

### (1) 調定額の年度別推移（現年課税分）

（百万円）

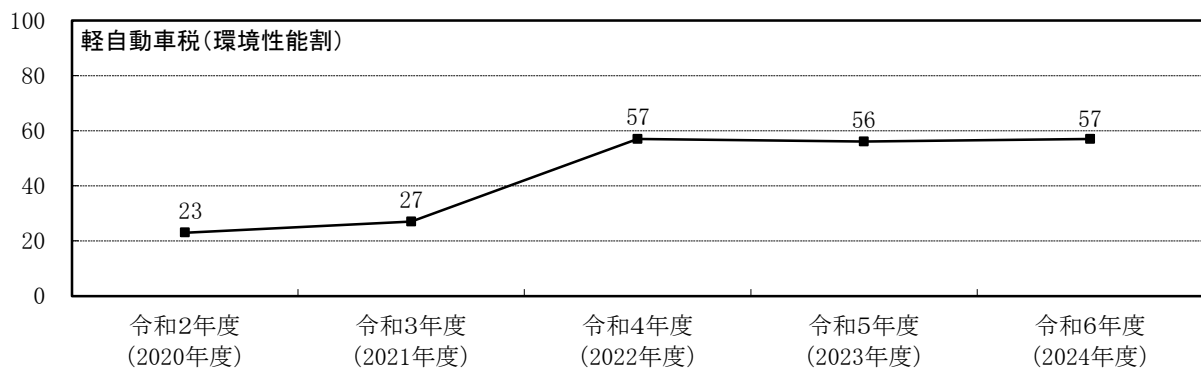

（百万円）

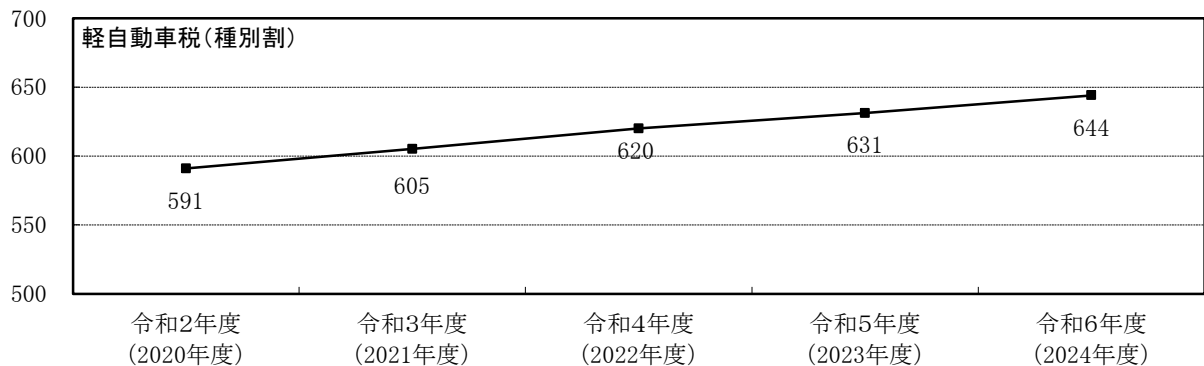

（百万円）

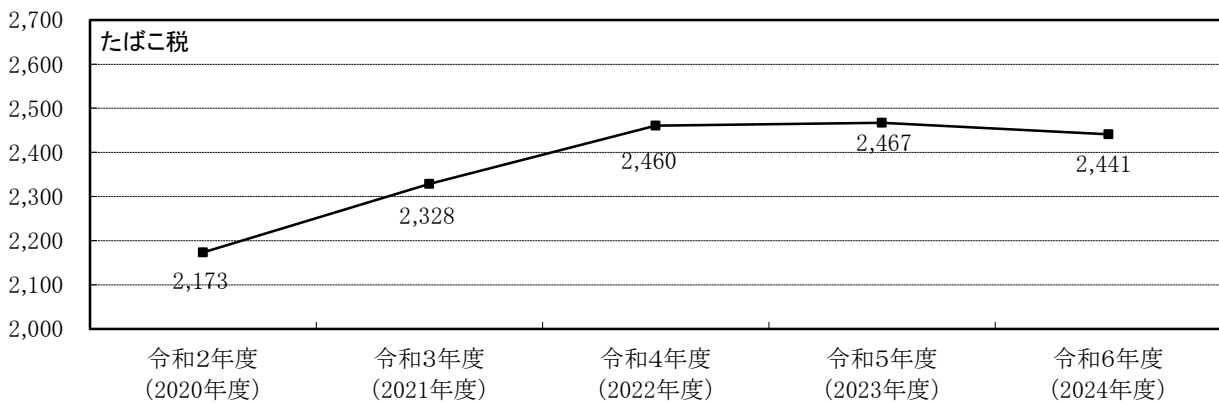

（百万円）

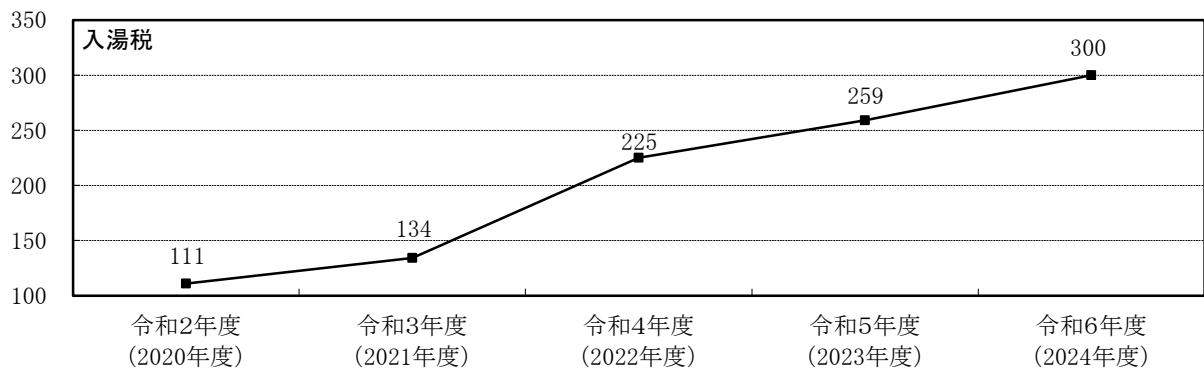

## (2) 軽自動車税（種別割）に関する調

(単位：台、千円、%)

区 分		令和3年度 (2021年度)			令和4年度 (2022年度)			令和5年度 (2023年度)			令和6年度 (2024年度)		
		調 定 額		前年比	調 定 額		前年比	調 定 額		前年比	調 定 額		前年比
		台数			台数			台数			台数		
原動機付自転車	50cc以下のもの (ミニカー以外)	1,916			1,843			1,769			1,733		
			3,832	95.1		3,686	96.2		3,538	96.0		3,466	98.0
	50ccを超え 90cc以下のもの	317			334			332			351		
			634	100.6		668	105.4		664	99.4		702	105.7
	90ccを超えるもの	668			693			757			800		
			1,603	107.2		1,663	103.7		1,817	109.3		1,920	105.7
	ミニカー	72			82			81			78		
			266	93.3		303	113.9		300	99.0		289	96.3
	小 計	2,973			2,952			2,939			2,962		
			6,335	98.4		6,320	99.8		6,319	100.0		6,377	100.9
軽自動車及び小型特殊自動車	二 輪	1,693			1,752			1,778			1,839		
			6,095	101.7		6,308	103.5		6,401	101.5		6,620	103.4
	三 輪	-			-			1			1		
			-	-		-	-		5	皆増		5	100.0
	乗 営 業 用 四 用 自 家 用	1			1			30			93		
			7	100.0		7	100.0		210	激増		653	311.0
	貨 営 業 用 輪 物 自 家 用	52,347			52,358			52,407			52,640		
			520,442	102.6		534,120	102.6		543,290	101.7		553,792	101.9
	貨 営 業 用 輪 物 自 家 用	439			513			549			521		
			1,634	103.2		1,945	119.0		2,085	107.2		2,002	96.0
	貨 営 業 用 輪 物 自 家 用	9,547			9,532			9,623			9,640		
			47,771	99.6		48,022	100.5		48,818	101.7		49,258	100.9
	専ら雪上を走行の す る も の	2			2			2			2		
			7	100.0		7	100.0		7	100.0		7	100.0
	小型農耕用 特殊 そ の 他	667			658			659			656		
			1,601	97.3		1,579	98.6		1,582	100.2		1,574	99.5
	小 計	1,229			1,281			1,300			1,370		
			7,251	102.7		7,558	104.2		7,670	101.5		8,083	105.4
	二輪の小型自動車	65,925			66,097			66,349			66,762		
			584,808	102.3		599,546	102.5		610,068	101.8		621,994	102.0
	合 計	2,281			2,365			2,451			2,522		
			13,686	103.1		14,190	103.7		14,706	103.6		15,132	102.9
	合 計	71,179			71,414			71,739			72,246		
			604,829	102.3		620,056	102.5		631,093	101.8		643,503	102.0

※太枠内の車両の税率内訳は次ページ参照



四輪等の軽自動車課税台数の内訳（旧税率・新税率・軽課・重課）

（単位：台，千円，％）

区分			令和 3 年度 (2021年度)		令和 4 年度 (2022年度)		令和 5 年度 (2023年度)		令和 6 年度 (2024年度)				
			調 定 額		前年比	調 定 額		前年比	調 定 額		前年比		
			台数			台数			台数			台数	
軽自動車	三輪	旧税率	-		-		-		-				
			-	-	-	-	-	-	-	-			
		新税率	-		-		-		-		-		
			-	-	-	-	-	-	-	-	-	-	
		軽課(75%軽減)	-		-		-		-		-		
			-	-	-	-	-	-	-	-	-	-	
		軽課(50%軽減)	-		-		-		-		-		
			-	-	-	-	-	-	-	-	-	-	
		軽課(25%軽減)	-		-		-		-		-		
			-	-	-	-	-	-	-	-	-	-	
		重課	-		-		1		1		5	100.0	
			-	-	-	-	5	皆増	5	100.0	5	100.0	
		小計	-		-		1		1		5	100.0	
			-	-	-	-	5	皆増	5	100.0	5	100.0	
	乗用車	営業用	旧税率	-		-		13		38		236	295.0
				-	-	-	-	80	皆増	236	295.0	236	295.0
			新税率	1		1		7		23		159	331.3
				7	100.0	7	100.0	48	685.7	159	331.3	159	331.3
			軽課(75%軽減)	-		-		-		-		-	
				-	-	-	-	-	-	-	-	-	-
			軽課(50%軽減)	-		-		-		1		4	皆増
				-	-	-	-	-	-	-	-	-	-
			軽課(25%軽減)	-		-		-		-		-	
				-	-	-	-	-	-	-	-	-	-
			重課	-		-		10		31		254	309.8
				-	-	-	-	82	皆増	254	309.8	254	309.8
		小計	1		1		30		93		653	311.0	
			7	100.0	7	100.0	210	激増	653	311.0	653	311.0	
		自家用	旧税率	21,630		18,805		15,991		13,330		105,307	83.4
				170,877	87.4	148,559	86.9	126,329	85.0	105,307	83.4	105,307	83.4
			新税率	18,608		22,506		25,058		27,829		300,553	111.1
				200,966	121.3	243,065	120.9	270,626	111.3	300,553	111.1	300,553	111.1
			軽課(75%軽減)	-		1		18		17		46	93.9
				-	-	3	皆増	49	激増	46	93.9	46	93.9
			軽課(50%軽減)	341		-		-		-		-	-
				1,841	75.8	-	皆減	-	-	-	-	-	-
			軽課(25%軽減)	1,052		-		-		-		-	-
				8,521	83.8	-	皆減	-	-	-	-	-	-
			重課	10,716		11,046		11,340		11,464		147,886	101.1
				138,237	103.6	142,493	103.1	146,286	102.7	147,886	101.1	147,886	101.1
		小計	52,347		52,358		52,407		52,640		553,792	101.9	
			520,442	102.6	534,120	102.6	543,290	101.7	553,792	101.9	553,792	101.9	
	貨物車	営業用	旧税率	176		185		172		113		384	65.6
				598	85.8	629	105.2	585	93.0	384	65.6	384	65.6
			新税率	207		229		280		300		1,140	107.1
				787	125.5	870	110.5	1,064	122.3	1,140	107.1	1,140	107.1
			軽課(75%軽減)	-		-		-		2		2	皆増
				-	-	-	-	-	-	-	-	-	-
			軽課(50%軽減)	-		-		-		-		-	-
				-	-	-	-	-	-	-	-	-	-
			軽課(25%軽減)	2		-		-		-		-	-
				6	17.1	-	皆減	-	-	-	-	-	-
			重課	54		99		97		106		476	109.2
				243	108.0	446	183.5	436	97.8	476	109.2	476	109.2
		小計	439		513		549		521		2,002	96.0	
			1,634	103.2	1,945	119.0	2,085	107.2	2,002	96.0	2,002	96.0	
	自家用	旧税率	3,511		2,997		2,503		1,987		8,743	79.4	
			15,449	84.4	13,187	85.4	11,013	83.5	8,743	79.4	8,743	79.4	
		新税率	3,830		4,375		4,910		5,403		27,015	110.0	
			19,150	116.4	21,875	114.2	24,550	112.2	27,015	110.0	27,015	110.0	
		軽課(75%軽減)	-		-		1		-		-		
			-	-	-	-	1	皆増	-	皆減	-	皆減	
		軽課(50%軽減)	-		-		-		-		-	-	
			-	-	-	-	-	-	-	-	-	-	
		軽課(25%軽減)	29		-		-		-		-	-	
			110	67.5	-	皆減	-	-	-	-	-	-	
		重課	2,177		2,160		2,209		2,250		13,500	101.9	
			13,062	100.2	12,960	99.2	13,254	102.3	13,500	101.9	13,500	101.9	
	小計	9,547		9,532		9,623		9,640		49,258	100.9		
		47,771	99.6	48,022	100.5	48,818	101.7	49,258	100.9	49,258	100.9		
	合計			62,334		62,404		62,610		62,895			
				569,854	102.4	584,094	102.5	594,408	101.8	605,710	101.9		

(3) たばこ税に関する調

(単位：本，円，%)

区 分	売 渡 本 数		調 定 額	
		前 年 比		前 年 比
令 和 2 年 度 ( 2020 年 度 )	369,514,227	90.2	2,172,538,256	93.8
令 和 3 年 度 ( 2021 年 度 )	368,823,119	99.8	2,328,224,994	107.2
令 和 4 年 度 ( 2022 年 度 )	375,278,468	101.8	2,460,066,511	105.7
令 和 5 年 度 ( 2023 年 度 )	376,572,167	100.3	2,467,344,359	100.3
令 和 6 年 度 ( 2024 年 度 )	372,513,316	98.9	2,440,707,215	98.9

(千本)

売渡本数の合計の推移

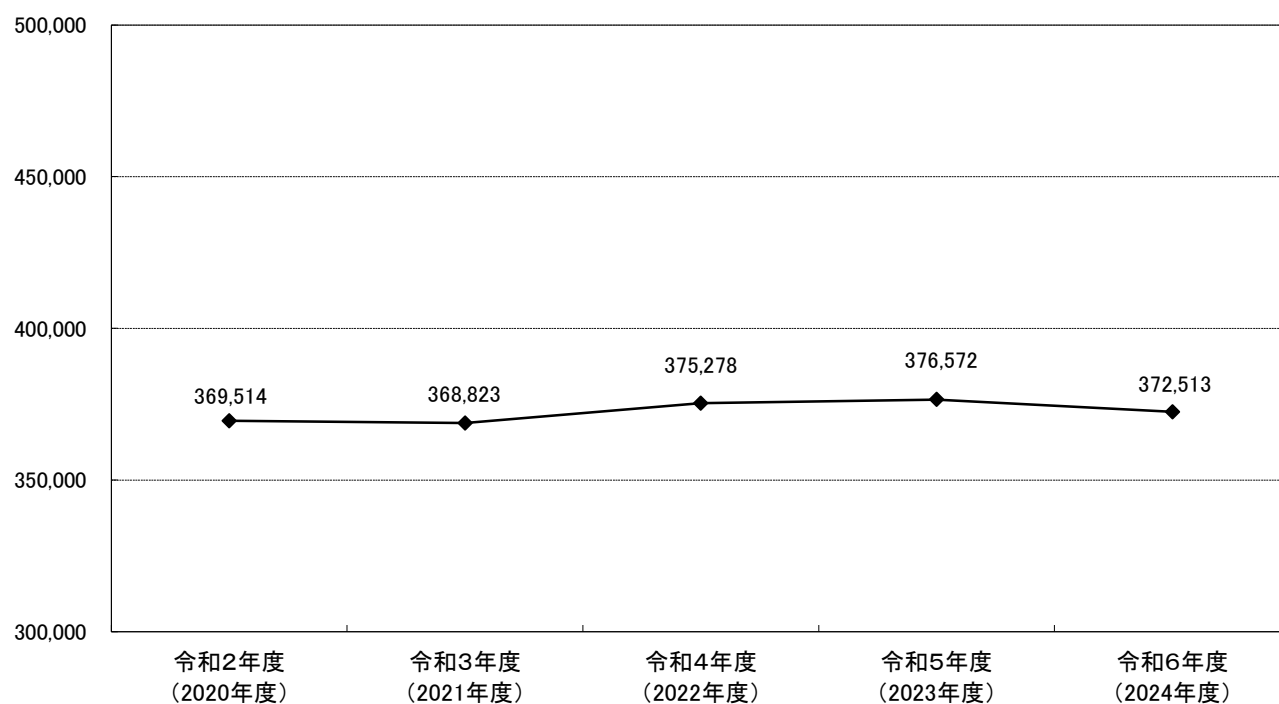

(4) 入湯税に関する調

(単位：人，円，%)

区 分	入 湯 客			調 定 額 ( 現 年 分 )	
			前 年 比		前 年 比
令 和 2 年 度 ( 2020 年 度 )	一般客 150円	735,282	46.9	110,747,090	46.9
	その他 70円	6,497	38.3		
	合 計	741,779	46.9		
令 和 3 年 度 ( 2021 年 度 )	一般客 150円	886,484	120.6	134,101,420	121.1
	その他 70円	16,126	248.2		
	合 計	902,610	121.7		
令 和 4 年 度 ( 2022 年 度 )	一般客 150円	1,492,316	168.3	224,879,550	167.7
	その他 70円	14,745	91.4		
	合 計	1,507,061	167.0		
令 和 5 年 度 ( 2023 年 度 )	一般客 150円	1,715,524	115.0	259,016,510	115.2
	その他 70円	24,113	163.5		
	合 計	1,739,637	115.4		
令 和 6 年 度 ( 2024 年 度 )	一般客 150円	1,992,437	116.1	299,782,550	115.7
	その他 70円	13,100	54.3		
	合 計	2,005,537	115.3		

(注) その他は、療養のため引き続き7日以上滞在して入湯する客、修学旅行の生徒および引率教師ならびにユースホステルを利用するユースホステル会員分。

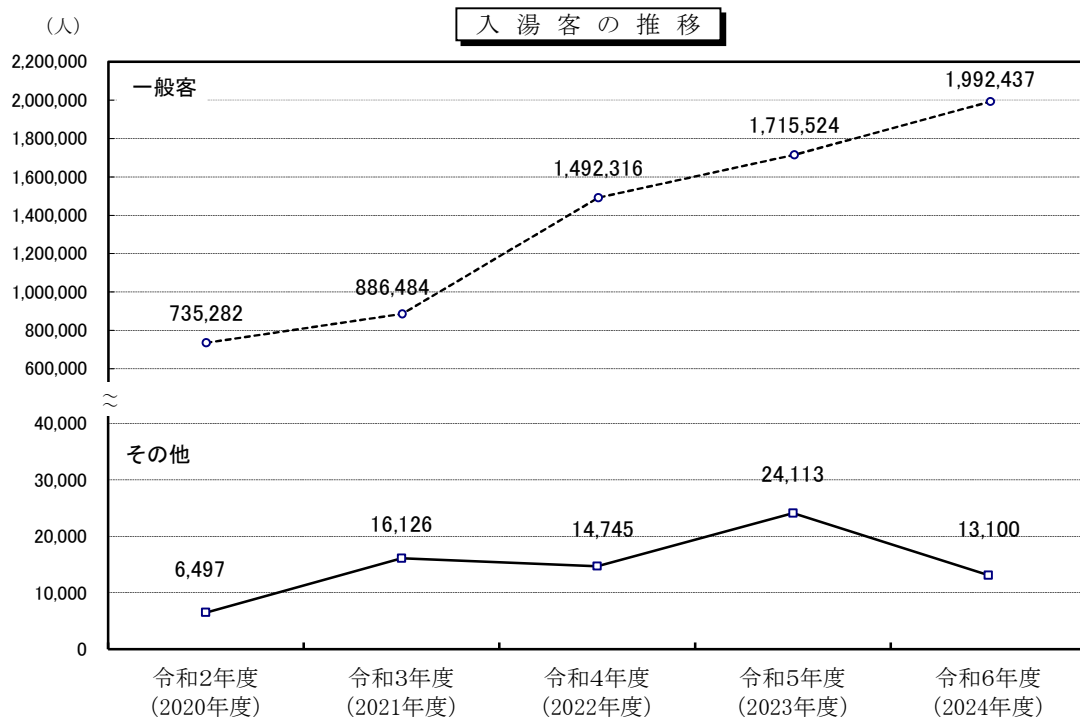

# 5 納 税

## 5 納 税

### (1) 口座振替に関する調

(単位：人，千円，%)

区 分		令 和 4 年 度 (2022年度)			令 和 5 年 度 (2023年度)			令 和 6 年 度 (2024年度)		
		調 定	口 座 振替分 調 定	振替率	調 定	口 座 振替分 調 定	振替率	調 定	口 座 振替分 調 定	振替率
市 道 民 税 森 林 環 境 税 (普通徴収分)	人 員	34,931	(852) 4,442	12.7	35,073	(843) 4,376	12.5	34,119	(802) 4,158	12.2
	調定額	3,733,905	(68,659) 768,729	20.6	3,935,264	(84,176) 778,521	19.8	3,783,679	(68,993) 746,681	19.7
固 定 資 産 税 都 市 計 画 税 (償却資産含む)	人 員	92,989	(7,782) 31,420	33.8	92,588	(7,758) 30,942	33.4	92,124	(7,707) 30,435	33.0
	調定額	15,221,446	(827,461) 5,258,980	34.5	15,461,071	(1,079,844) 5,667,442	36.7	15,440,625	(1,105,633) 5,697,522	36.9
軽 自 動 車 税 (種別割)	人 員	71,414	(595) 2,742	3.8	71,739	(593) 2,670	3.7	72,246	(562) 2,608	3.6
	調定額	620,056	(5,195) 21,510	3.5	631,093	(5,253) 21,189	3.4	643,503	(5,135) 21,018	3.3
計	人 員	199,334	(9,229) 38,604	19.4	199,400	(9,194) 37,988	19.1	198,489	(9,071) 37,201	18.7
	調定額	19,575,407	(901,315) 6,049,219	30.9	20,027,428	(1,169,273) 6,467,152	32.3	19,867,807	(1,179,761) 6,465,221	32.5

(注) ( ) 内は郵便局自動払込分の再掲

令和5年度以前は市道民税（普通徴収分）

## (2) 督促状発付状況調

(単位：件)

区 分		令 和 4 年 度 (2022年度)		令 和 5 年 度 (2023年度)		令 和 6 年 度 (2024年度)	
		調定件数	督 促 状	調定件数	督 促 状	調定件数	督 促 状
市 民 税 道 民 税 森 林 環 境 税	普 通 徴 収	109,460	23,013	109,680	23,611	99,055	20,958
	特 別 徴 収	194,397	4,031	195,681	4,587	184,463	4,674
法 人 市 民 税		14,455	462	14,469	486	14,697	525
固 定 資 産 税 都 市 計 画 税		370,529	38,529	368,935	40,745	367,060	39,233
軽 自 動 車 税		71,414	9,154	71,739	9,711	72,246	8,367
た ば こ 税		117	-	83	-	95	-
入 湯 税		391	17	387	9	386	15
合 計		760,763	75,206	760,974	79,149	738,002	73,772

(注) 調定件数は期別・月別の延べ件数

令和5年度以前は市民税・道民税

## (3) 令和6年度(2024年度)財産差押・交付要求状況調

(単位：件、千円)

区 分	前 年 度 繰 越		本 年 度 差 押		本 年 度 解 除 等		年 度 末 現 在	
	件 数	税 額	件 数	税 額	件 数	税 額	件 数	税 額
不 動 産	29	113,395	6	9,595	7	-	28	122,990
電 話 加 入 権	-	-	-	-	-	-	-	-
債 権	60	37,949	1,458	274,267	1,453	287,348	65	24,868
自 動 車	-	-	-	-	-	-	-	-
そ の 他	-	-	-	-	-	-	-	-
交 付 要 求	33	215,907	74	58,159	60	-	47	274,066
合 計	122	367,251	1,538	342,021	1,520	287,348	140	421,924

## (4) 滞納処分執行停止額の年度別推移

(単位：件、千円)

区 分	令和2年度 (2020年度)		令和3年度 (2021年度)		令和4年度 (2022年度)		令和5年度 (2023年度)		令和6年度 (2024年度)	
	件 数	税 額	件 数	税 額	件 数	税 額	件 数	税 額	件 数	税 額
個 人 市 民 税	1,390	25,618	993	13,994	666	8,048	1,050	17,871	789	13,727
法 人 市 民 税	25	1,671	24	1,560	18	1,128	29	1,765	18	725
固 定 資 産 税 都 市 計 画 税	1,111	48,193	1,001	39,106	915	35,764	1,157	35,701	829	26,490
軽 自 動 車 税	128	1,133	121	1,014	113	1,099	88	977	84	822
た ば こ 税	-	-	-	-	-	-	-	-	-	-
特別土地保有税	-	-	-	-	-	-	-	-	-	-
入 湯 税	-	-	-	-	-	-	-	-	-	-
合 計	2,654	76,615	2,139	55,674	1,712	46,039	2,324	56,314	1,720	41,764

(注) 件数は期別・月別の延べ件数（以下2表同じ）

## (5) 令和6年度（2024年度）不納欠損額内訳

(単位：件、千円)

区 分	地方税法第15条の7（滞納処分執行停止）によるもの								地方税法第18条 （時 効 消 滅） に よ る も の		合 計	
	第4項（停止後3年経過により消滅するもの）						第5項（直ちに 消滅するもの）					
	第1号(無財産)		第2号(生活困窮)		第3号(居所不明)							
	件 数	税 額	件 数	税 額	件 数	税 額	件 数	税 額	件 数	税 額	件 数	税 額
個 人 市 民 税	389	5,190	11	67	19	248	284	5,098	1,108 (231)	21,916 (4,371)	1,811	32,519
法 人 市 民 税	-	-	-	-	-	-	18	725	5	300	23	1,025
固 定 資 産 税 都 市 計 画 税	91	874	88	1,472	50	397	526	23,429	1,065 (79)	16,031 (708)	1,820	42,203
軽 自 動 車 税	35	349	-	-	-	-	26	285	151 (35)	1,299 (371)	212	1,933
た ば こ 税	-	-	-	-	-	-	-	-	-	-	-	-
特別土地保有税	-	-	-	-	-	-	-	-	-	-	-	-
入 湯 税	-	-	-	-	-	-	-	-	-	-	-	-
合 計	515	6,413	99	1,539	69	645	854	29,537	2,329 (345)	39,546 (5,450)	3,866	77,680

(注) ( ) 内は第15条の7適用後、先に第18条による時効を迎えた分の再掲

## (6) 不納欠損額の年度別推移

(単位：件、千円)

区 分	令和2年度 (2020年度)		令和3年度 (2021年度)		令和4年度 (2022年度)		令和5年度 (2023年度)		令和6年度 (2024年度)	
	件 数	税 額	件 数	税 額	件 数	税 額	件 数	税 額	件 数	税 額
個 人 市 民 税	3,091	55,211	2,602	40,673	2,299	35,482	2,124	37,532	1,811	32,519
法 人 市 民 税	44	3,029	39	2,623	27	1,682	32	1,905	23	1,025
固 定 資 産 税 都 市 計 画 税	2,225	76,193	2,066	59,427	1,885	52,865	1,996	49,769	1,820	42,203
軽 自 動 車 税	235	1,636	272	2,147	279	2,341	225	1,996	212	1,933
た ば こ 税	-	-	-	-	-	-	-	-	-	-
特別土地保有税	-	-	-	-	-	-	-	-	-	-
入 湯 税	-	-	-	-	-	-	-	-	-	-
合 計	5,595	136,069	4,979	104,870	4,490	92,370	4,377	91,202	3,866	77,680

## 6 稅務行政機構等



## 6 税務行政機構等

### (1) 税務機構の変せん

○昭和23年4月

財 政 課 ——— 庶務係，経理係，調度係，審査係，賦課係，徴収係

○昭和24年9月

総 務 部 ——— 税 務 課 庶務係，審査係，賦課係，徴収係

○昭和25年9月

財 務 部 ——— 経 理 課 予算係，経理係，購買係，財産管理係  
市 民 税 課 市民税係，雑種税係  
資 産 税 課 不動産係，償却資産係  
庶 務 課 庶務係，徴収係，整理係  
(昭和26年度より第1分室～第17分室，湯川支所で徴収事務担当)

○昭和27年4月

財 務 部 ——— 経 理 課 経理係，購買係，財産管理係  
税 務 課 市民税係，資産税係，諸税係  
徴 収 課 庶務係，整理係，徴収係，納税組合係  
固定資産評価員事務局 土地係，家屋係，償却資産係  
固定資産評価審査委員会事務局  
(分室制を改め，第1出張所～第7出張所とし，湯川支所に税務係新設)

○昭和29年11月

税 務 部 ——— 市 民 税 課 普通徴収係，特別徴収係，法人係  
資 産 税 課 土地係，家屋係，償却資産係，諸税係  
徴 収 課 庶務係，整理係，徴収第1係，徴収第2係，徴収第3係，  
徴収第4係，徴収第5係  
固定資産評価審査委員会事務局  
(出張所を廃止し，固定資産評価員事務局を合併し，税務部とした。湯川支所の税務係はそのまま。納税組合係を整理係の担当とした。)

○昭和33年4月

(徴収課に納税奨励係を新設，組合事務と合わせて担当し，徴収第4係，徴収第5係を廃止し，湯川支所税務係も廃止した。)

○昭和34年7月

税 務 部 ——— 庶 務 課 庶務係，整理係，納税奨励係  
市 民 税 課 普通徴収係，特別徴収係，法人係  
資 産 税 課 土地係，家屋係，償却資産係  
徴 収 課 徴収第1係，徴収第2係，滞納整理係  
固定資産評価審査委員会事務局  
(庶務課を新設，諸税係を廃止，庶務係と償却資産係へ分散，徴収第3係を廃止した。)

○昭和38年 8 月 (庶務係担当の電気ガス税，入湯税，たばこ消費税，木材引取税，鉱産税の諸税関係を特別徴収係の担当とした。)

○昭和40年 5 月

税 務 部	—	庶 務 課	庶務係，整理係，納税奨励係
	—	市 民 税 課	市民税第 1 係，市民税第 2 係，法人係
	—	資 産 税 課	土地係，家屋係，償却資産係
	—	徴 収 課	徴収第 1 係，徴収第 2 係，滞納整理係 固定資産評価審査委員会事務局 (普通徴収係，特別徴収係を市民税第 1 係，市民税第 2 係と名称変更した。)

○昭和41年12月 (昭和41年12月1日 銭亀沢村と合併，銭亀沢支所内に税務係を設けた。)

○昭和42年 3 月

税 務 部	—	庶 務 課	庶務係，収納管理係，納税奨励係
	—	市 民 税 課	市民税第 1 係，市民税第 2 係，法人係
	—	資 産 税 課	土地係，家屋係，償却資産係
	—	収 納 課	収納第 1 係，収納第 2 係，整理係 固定資産評価審査委員会事務局 (徴収課の名称を収納課に改め，係名も収納を用い，滞納整理係を整理係とし，庶務課の整理係を収納管理係に名称の変更をした。)

○昭和47年 5 月 (収納課の収納第 1 係，収納第 2 係，整理係を廃止し，主査制とした。)

○昭和48年 5 月 (庶務課担当の納税奨励係を収納課担当とした。)

○昭和48年 9 月 (資産税課に賦課係を新設した。)

○昭和48年12月 (昭和48年12月1日 亀田市と合併，亀田支所内に税務課と収納課を設けた。)

○昭和50年 8 月 (税務部を廃止し理財部とし，庶務課に税制係を新設した。)  
(亀田支所収納課を廃止し，税務課収納係とした。)

○昭和52年10月

理 財 部	—	管 理 課	庶務係，税制係，収納管理係
	—	市 民 税 課	普通徴収係，特別徴収係，法人係，諸税係
	—	資 産 税 課	土地係，家屋係，償却資産係，賦課係
	—	収 納 課	主査制
	—	亀田税務事務所	市民税係，資産税係，収納係
	—	銭亀沢税務事務所	主査制

(庶務課の名称を管理課に改め，市民税課の市民税第 1 係を普通徴収係に，市民税第 2 係を特別徴収係に名称を変更し，市民税課に諸税係を新設した。)  
(亀田支所税務課を亀田税務事務所とし，税務第 1 係を市民税係に，税務第 2 係を資産税係に名称の変更をした。)  
(銭亀沢支所税務係を銭亀沢税務事務所とし，所長を設け，税務係を主査制とした。)

○昭和57年11月 (管理課に湯川税務出張所係(湯川支所内)を新設した。)

○昭和60年4月

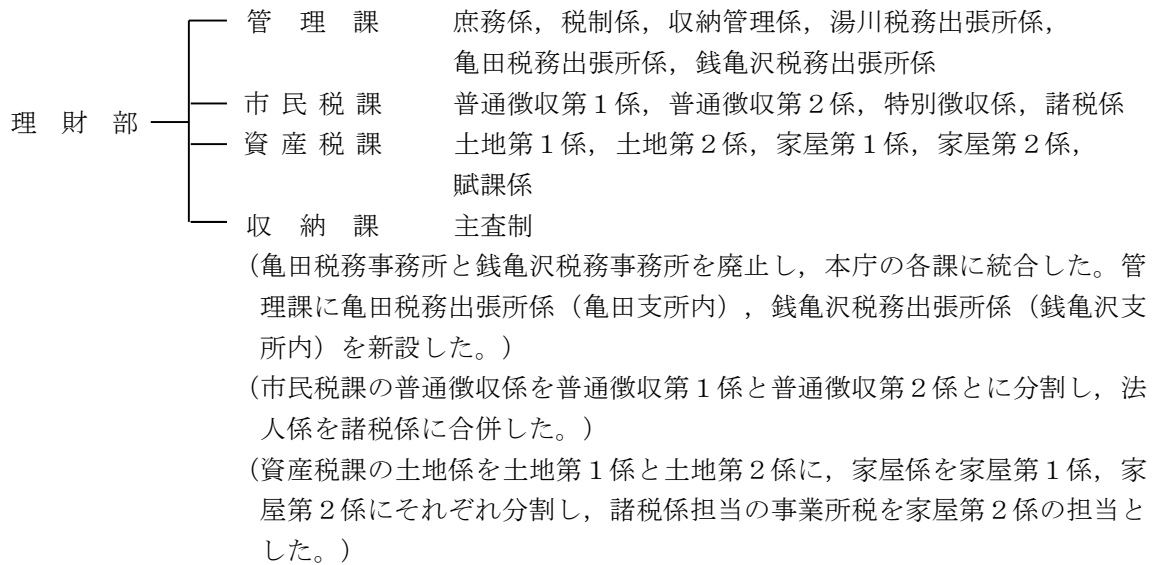

○昭和61年5月

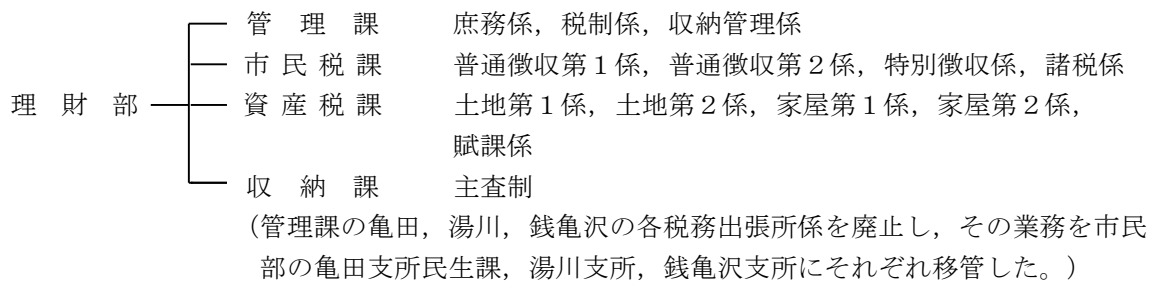

○昭和62年4月

(資産税課の賦課係を資産税第1係と名称変更し, 償却資産の評価業務を資産税第1係の担当とし, 土地, 家屋の別をなくし土地第1係, 同第2係, 家屋第1係, 同第2係を資産税第2係から資産税第5係とし, 土地家屋両方の評価業務をそれぞれ行うこととし, 特別土地保有税は資産税第2係, 事業所税は資産税第3係の担当とした。)

○平成5年4月

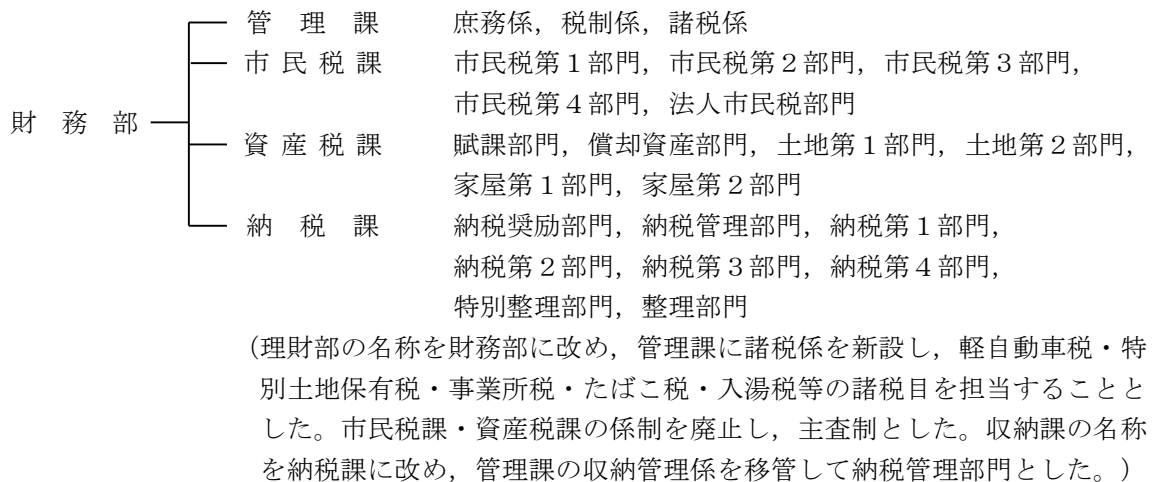

○平成12年4月 (市民税課の法人市民税部門を廃止し、市民税第1部門に業務を移管、市民税第5部門を設け、納税課の納税奨励部門を廃止し、納税管理部門に業務を集約、納税第1～第4部門、特別整理部門、整理部門の事務担当を見直し、納税部門、整理第1・第2部門、特別整理第1・第2部門に名称変更をした。)

○平成13年4月 (管理課の諸税係を廃止し、軽自動車税・たばこ税・入湯税・鉱産税の業務を市民税課に、特別土地保有税の業務を資産税課にそれぞれ移管した。)

○平成16年4月 (資産税課の償却資産部門を廃止し、償却資産に関する業務を家屋第2部門に移管した。)

○平成16年12月 (平成16年12月1日戸井町、恵山町、楳法華村、南茅部町と合併、戸井支所、恵山支所、楳法華支所および南茅部支所に住民サービス課を設けた。)

○平成18年4月

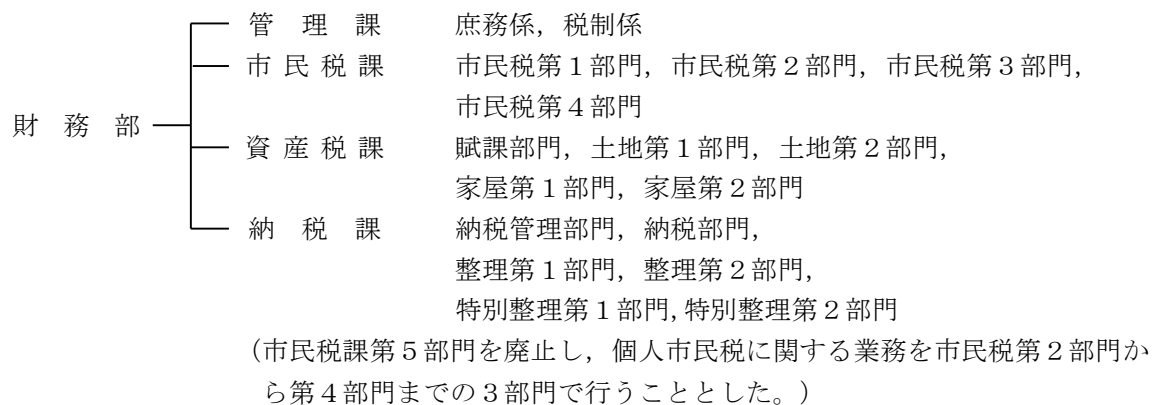

○平成20年4月

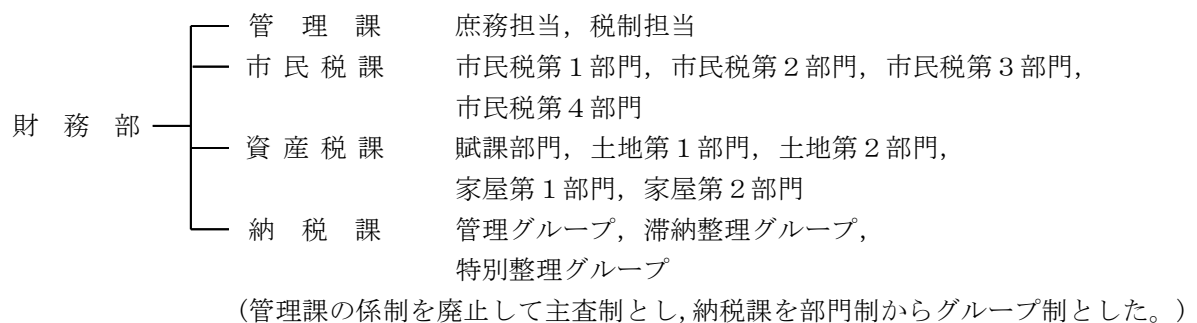

○平成21年4月

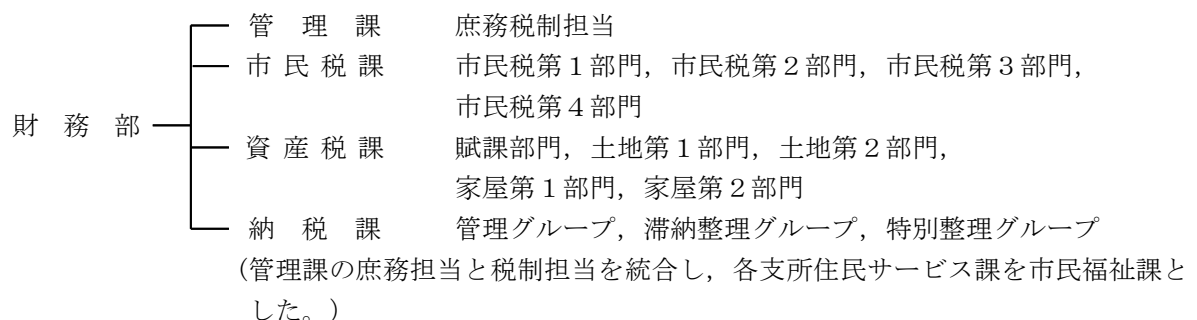

○平成22年4月

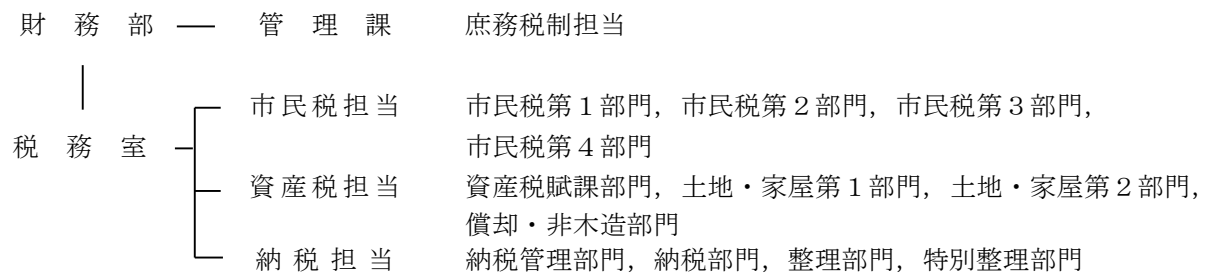

(市民税課, 資産税課および納税課を統合して税務室とし, 資産税担当および納税担当の部門を再編成した。)

○平成24年4月

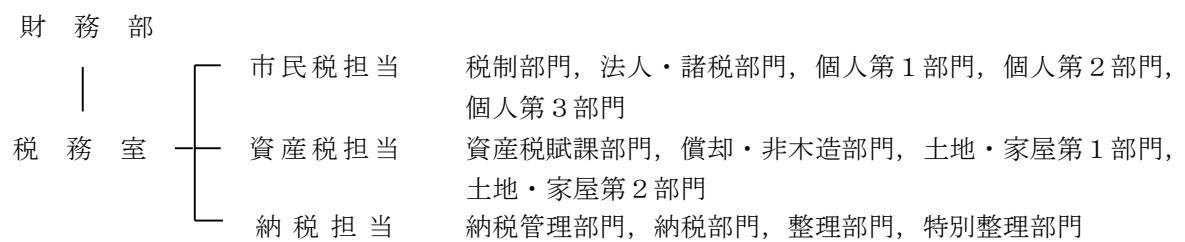

(税務室市民税担当に新設した税制部門に, 管理課から税制担当業務を移管し, 市民税第1部門を法人・諸税部門, 市民税第2～第4部門をそれぞれ個人第1～第3部門へ名称変更した。)

## (2) 事務分掌・職員数等に関する調

## ① 財務部税務室機構

(令和7年8月1日現在)

部名	担当名	部 門 名	業 務 分 担	職 員 数				
				室長	課長	主査	職員	計
財 務 部	税 務 室	市 民 税	○市税の統計に関すること ○市税に係る条例および規則等に関すること ○税制度の調査研究および企画に関すること ○市税に係る諸証明（原動機付自転車および小型特殊自動車に係るものを除く）に関すること	1	1	2	4	6
			○利子割交付金，配当割交付金，株式等譲渡所得割交付金，法人事業税交付金，ゴルフ場利用税交付金，国有提供施設等所在市町村助成交付金および新型コロナウイルス感染症対策地方税減収補填特別交付金に関すること					
		担 当	○法人市民税の賦課に関すること ○軽自動車税，たばこ税，鉱産税および入湯税の賦課に関すること ○原動機付自転車および小型特殊自動車の標識交付証明書および廃車申告証明書の交付に関すること			2	5	7
		個 人 第 1 部 門				2	5	7
						2	5	7
		個 人 第 2 部 門	○個人市民税の賦課に関すること			2	4	6
		個 人 第 3 部 門				2	4	6
		小 計		1	1	10	23	35
	税 務 部 室	資 産 税	○固定資産税および都市計画税の賦課に関すること ○国有資産等所在市町村交付金に関すること ○罹災証明（火災により生じた被害に係るものを除く）および罹災届出証明に関すること	1	1	1	4	5
		土 地 ・ 家 屋 第 1 部 門	○土地・家屋の評価および特別土地保有税の賦課に関すること			2	6	8
		土 地 ・ 家 屋 第 2 部 門				2	6	8
		償 却 資 産 ・ 非 木 造 部 門	○家屋・償却資産の評価に関すること			2	5	7
		小 計				1	7	21
								29
	納 税 部 室	納 税 管 理 部 門	○市税の収納に関すること ○市税の過誤納金の還付および充当に関すること ○納税奨励に関すること ○納税貯蓄組合に関すること	1	1	2	5	7
		納 税 部 門				1	6	7
		整 理 第 1 部 門	○市税の収納に関すること			1	4	5
		整 理 第 2 部 門	○滞納処分に関すること			1	5	6
		特 別 整 理 第 1 部 門	○税外収入金の徴収に係る相談等に関すること			6	－	6
		特 別 整 理 第 2 部 門				1	5	6
		小 計		1	1	12	25	38
		合 計		1	3	29	69	102

(注) 部長，部次長，会計年度任用職員を除く

(注) 税務室長は市民税担当に含む

(注) 税制部門は定額減税調整給付金担当と兼務の主査1名，担当1名を含む。

② 税務職員年齢別構成（部長・部次長を除く）

（令和 7 年 8 月 1 日現在）

区 分		25歳未満	25歳以上 30歳未満	30歳以上 35歳未満	35歳以上 40歳未満	40歳以上 45歳未満	45歳以上 50歳未満	50歳以上	計	平均年齢 (歳)
税 務 室	市民税 担 当	4	3	8	4	－	8	8	35	40.7
	資産税 担 当	－	1	4	1	3	4	16	29	48.7
	納 税 担 当	3	－	7	1	－	6	21	38	47.3
	計	7	4	19	6	3	18	45	102	45.4

（注）税務室長は市民税担当に含む

（注）市民税担当は定額減税調整給付金担当と兼務の主査 1 名，担当 1 名を含む

③ 税務経験年数別構成（部長・部次長を除く）

（令和 7 年 8 月 1 日現在）

区 分		1 年未満	1 年以上 3 年未満	3 年以上 5 年未満	5 年以上 10 年未満	10 年以上 15 年未満	15 年以上 20 年未満	20 年以上	計	税務経験 平均年数
税 務 室	市民税 担 当	5	4	8	9	4	2	3	35	7.1
	資産税 担 当	2	4	6	7	7	3	－	29	7.5
	納 税 担 当	2	7	8	12	7	2	－	38	6.1
	計	9	15	22	28	18	7	3	102	6.8

（注）税務室長は市民税担当に含む

（注）市民税担当は定額減税調整給付金担当と兼務の主査 1 名，担当 1 名を含む

(3) 道内各市の採用税率調 (令和7年度(2025年度))

区 分					税 率	規 定	函 館 市	札 幌 市	小 樽 市	
					標 準	制 限				
市	個 人	均 等 割			3,000円	—	3,000円	3,000円	3,000円	
		所 得 割			6%(8% ※1)	—	6%	8%	6%	
民 税	法 人	均	1号法人		50,000円	標準の1.2倍	60,000円	50,000円	60,000円	
			2号法人		120,000円	〃	144,000円	120,000円	144,000円	
			3号法人		130,000円	〃	156,000円	130,000円	156,000円	
			4号法人		150,000円	〃	180,000円	150,000円	180,000円	
		等	5号法人		160,000円	〃	192,000円	160,000円	192,000円	
			6号法人		400,000円	〃	480,000円	400,000円	480,000円	
			7号法人		410,000円	〃	492,000円	410,000円	492,000円	
			8号法人		1,750,000円	〃	2,100,000円	1,750,000円	2,100,000円	
			9号法人		3,000,000円	〃	3,600,000円	3,000,000円	3,600,000円	
			法 人 税 割		6.0%	8.4%	8.4%	8.2%	8.4%	
	固 定 資 産 税					1.4%	—	1.4%	1.4%	1.4%
軽 自 動 車 税	原 動 機 付 自 転 車	50cc 以 下 (ミニカー以外)			2,000円	標準の1.5倍	2,000円	2,000円	2,000円	
		90cc 以 下			2,000円	〃	2,000円	2,000円	2,000円	
		125cc 以 下 (最大出力4.0kw以下)			2,000円	〃	2,000円	2,000円	2,000円	
		90cc 超			2,400円	〃	2,400円	2,400円	2,400円	
		ミ ニ カ ー ※2			3,700円	〃	3,700円	3,700円	3,700円	
	軽 自 動 車	二 輪				3,600円	〃	3,600円	3,600円	3,600円
			三 輪 ※3			3,900円	〃	3,900円 (3,400円)	3,900円	3,900円
		四 輪 ※3	乗 用	営業用	6,900円	〃	6,900円 (6,200円)	6,900円	6,900円	
				自家用	10,800円	〃 ※4	10,800円 (7,900円)	10,800円	10,800円	
			貨 物 用	営業用	3,800円	〃	3,800円 (3,400円)	3,800円	3,800円	
				自家用	5,000円	〃	5,000円 (4,400円)	5,000円	5,000円	
		雪 上 車			—	〃	3,600円	3,600円	3,000円	
		小型特殊	農耕用		—	〃	2,400円	2,400円	2,000円	
	その他		—	〃	5,900円	5,900円	5,900円			
二輪の小型自動車			6,000円	〃	6,000円	6,000円	6,000円			
鈹 産 税 (鈹物価格200万円以下)					1.0%(0.7%)	1.2%(0.9%)	1.2%(0.9%)	1.0%(0.7%)	1.0%(0.7%)	
入 湯 税	宿 泊			150円	—	150円	150円	150円		
	日 帰			〃	—	150円	100円	100円		
	修学旅行			〃	—	70円	60円 (日帰30円)	—		
	湯 治			〃	—	70円	60円 (日帰30円)	150円 (日帰100円)		
都 市 計 画 税					—	0.3%	0.3%	0.3%	0.3%	

※1 政令市における標準税率は8%

※2 特定小型原動機自転車<sup>※1</sup>の要件に該当するものについては、排気量50cc以下の税率が適用になる。

※3 三輪以上の軽自動車についてはH27.4.1以後に初回登録した車両の税率

三輪以上の軽自動車については記載している税率のほか、軽課や重課の規定がある。

※4 函館市におけるカッコ内の税率は、H27.3.31以前に初回登録した車両の税率



(令和7年8月1日現在)

区 分					旭 川 市	室 蘭 市	釧 路 市	帯 広 市	北 見 市
市	個 人	均 等 割			3,000円	3,000円	3,000円	3,000円	3,000円
		所 得 割			6%	6%	6%	6%	6%
民 税	法 人	均 等 割	1号法人		60,000円	50,000円	60,000円	50,000円	60,000円
			2号法人		144,000円	120,000円	144,000円	120,000円	144,000円
			3号法人		156,000円	130,000円	156,000円	130,000円	156,000円
			4号法人		180,000円	150,000円	180,000円	150,000円	180,000円
			5号法人		192,000円	160,000円	192,000円	160,000円	192,000円
			6号法人		480,000円	400,000円	480,000円	400,000円	480,000円
			7号法人		492,000円	410,000円	492,000円	410,000円	492,000円
			8号法人		2,100,000円	1,750,000円	2,100,000円	1,750,000円	2,100,000円
			9号法人		3,600,000円	3,000,000円	3,600,000円	3,000,000円	3,600,000円
		法 人 税 割			8.4%	8.4%	8.4%	8.2%	8.4%
固 定 資 産 税				1.4%	1.4%	1.4%	1.4%	1.4%	
軽 自 動 車 税	原 動 機 付 自 転 車	50cc 以 下 (ミニカー以外)			2,000円	2,000円	2,000円	2,000円	2,000円
		90cc 以 下			2,000円	2,000円	2,000円	2,000円	2,000円
		125cc 以 下 (最大出力4.0kw以下)			2,000円	2,000円	2,000円	2,000円	2,000円
		90cc 超			2,400円	2,400円	2,400円	2,400円	2,400円
		ミ ニ カ ー ※2			3,700円	3,700円	3,700円	3,700円	3,700円
	軽 自 動 車	二 輪			3,600円	3,600円	3,600円	3,600円	3,600円
		三 輪 ※3			3,900円	3,900円	3,900円	3,900円	3,900円
		四 輪 ※3	乗 用	営 業 用	6,900円	6,900円	6,900円	6,900円	6,900円
				自 家 用	10,800円	10,800円	10,800円	10,800円	10,800円
			貨 物 用	営 業 用	3,800円	3,800円	3,800円	3,800円	3,800円
	自 家 用			5,000円	5,000円	5,000円	5,000円	5,000円	
	雪 上 車			3,600円	3,000円	3,000円	3,600円	3,600円	
	小型特殊		農 耕 用	2,400円	2,400円	2,000円	2,000円	2,000円	
			そ の 他	5,900円	5,900円	5,900円	5,900円	5,900円	
	二輪の小型自動車			6,000円	6,000円	6,000円	6,000円	6,000円	
鈷 産 税 (鈷物価格200万円以下)				—	—	1.0%(0.7%)	—	1.0%(0.7%)	
入 湯 税	宿 泊			150円	150円	※5 300円	150円	150円	
	日 帰			70円	課税免除	90円	50円	入浴のみ50円 (貸室利用100円)	
	修学旅行			—	—	70円 (日帰40円)	50円 (日帰30円)	課税免除	
	湯 治			—	—	—	30円	課税免除	
都 市 計 画 税				0.3%	0.3%	0.3%	0.3%	0.3%	

※5 国際観光ホテル整備法に基づく登録ホテル・旅館以外の宿泊者は150円

令和 7 年度  
市 税 概 要

編 集 函館市財務部税務室  
発 行 令和 7 年 9 月