

令和 5 年度

市 税 概 要



函 館 市 財 務 部

目 次

1 総 括

(1) 函館市の位置および市域の移りかわり	1
(2) 人口・世帯数等の調	1
(3) 一般会計歳入歳出予算・決算額調	2
(4) 基準財政収入額に関する調	4
(5) 関係税外収入状況調	5
(6) 市税一覧表	6
(7) 税率の変せん	8
(8) 令和4年度市税計上予算・決算額調	10
(9) 市税の調定額・収入額等の年度別推移	14
(10) 市税関係の図表	18
(11) 納税義務者数の年度別推移	20
(12) 年度別市税の負担状況調	21
(13) 徴収に要する経費等に関する調	22
(14) 市税証明等に関する調	23

2 市民税

(1) 調定額の年度別推移	24
(2) 個人市民税の納税義務者等に関する調	25
(3) 課税標準額段階別所得割額等に関する調	27
(4) 住民税各種所得控除額等の推移	29
(5) 法人市民税月別調定額調	30
(6) 法人均等割号数別調定額調	31
(7) 法人税割業種別調定額調	32
(8) 法人税割業種別調定額の推移	33

3 固定資産税・都市計画税

(1) 調定額の年度別推移	34
(2) 土地に関する概要	35
(3) 宅地に関する調	37
(4) 家屋に関する概要	39
(5) 償却資産に関する概要	41
(6) 都市計画税に関する概要	42
(7) 国有資産等所在市町村交付金の状況	43
(8) 固定資産税・都市計画税関係の図表	45

4 諸 税

(1) 調定額の年度別推移	47
(2) 軽自動車税（種別割）に関する調	48
(3) たばこ税に関する調	50
(4) 入湯税に関する調	51

5 納 税

(1) 口座振替に関する調	52
(2) 督促状発付状況調	53
(3) 令和4年度財産差押・交付要求状況調	53
(4) 滞納処分執行停止額の年度別推移	54
(5) 令和4年度不納欠損額内訳	54
(6) 不納欠損額の年度別推移	54

6 税務行政機構等

(1) 税務機構の変せん	55
(2) 事務分掌・職員数等に関する調	60
(3) 道内各市の採用税率調	62

(表紙の図案は市旗を表す)

1 総 括

1 総 括

(1) 函館市の位置および市域の移りかわり



位置 東経 140° 44′ 北緯 41° 46′
 (注) 位置基点は市役所所在地
 面積 677.87 km²
 東西 41.1 km 南北 32.8 km

年 月	総面積(km ²)	沿 革
大正11年 8月	19.05	市制施行
昭和14年 4月	219.59	湯川町と合併
21年 9月	208.62	銭亀沢村と分合(一部)
24年 4月	209.59	亀田村と境界変更(一部)
30年 4月	209.60	公有水面埋立による編入
30年10月	219.18	建設省国土地理院の改測
31年 4月 36年 5月	219.27	公有水面埋立による編入
38年 6月 39年 3月	219.29	新たに生じた土地の確認 (公有水面埋立地)
40年 3月	219.32	上磯町と境界変更
40年 6月	219.45	新たに生じた土地の確認 (公有水面埋立地)
41年12月	255.23	銭亀沢村と合併
42年 3月 47年10月	255.47	新たに生じた土地の確認 (公有水面埋立地)
48年12月	347.54	亀田市と合併
49年 6月 62年 7月	347.87	新たに生じた土地の確認 (公有水面埋立地)
63年10月	346.72	建設省国土地理院の改測
平成元年12月 16年 6月	347.15	新たに生じた土地の確認 (公有水面埋立地)
16年12月	677.79	戸井町, 恵山町, 榎法華村, 南茅部町と合併
18年 3月 25年 9月	677.95	新たに生じた土地の確認 (公有水面埋立地)
26年10月	677.83	国土交通省国土地理院の改測
27年10月	677.86	国土交通省国土地理院の改測
28年10月	677.87	国土交通省国土地理院の改測
29年10月	677.86	国土交通省国土地理院の改測
30年10月	677.87	国土交通省国土地理院の改測

(2) 人口・世帯数等の調

(3月31日現在)

区 分		平成30年 (2018年)	平成31年 (2019年)	令和2年 (2020年)	令和3年 (2021年)	令和4年 (2022年)	令和5年 (2023年)
人 口		260,174	256,772	253,340	250,022	246,256	242,467
世 帯 数		142,389	141,807	141,221	140,972	140,115	139,419
面 積 (km ²)		677.86	677.87	677.87	677.87	677.87	677.87
税務職員数(定数) (4月1日現在)		96	96	97	99	99	99
税一 務人 職当 員	人 口	2,710	2,675	2,612	2,525	2,487	2,449
	世 帯 数	1,483	1,477	1,456	1,424	1,415	1,408

(注) 税務職員数は、部長・部次長、会計年度任用職員(嘱託職員および臨時職員)を除く。

(3) 一般会計歳入歳出予算・決算額調

(歳入)

(単位：千円，%)

科 目		令和4年度(2022年度)		令和5年度(2023年度)	
		決 算 額	構 成 比	当 初 予 算 額	構 成 比
市 税		32,031,926	21.50	31,980,000	22.99
内 訳	市 民 税	13,416,423	(41.89)	13,330,456	(41.68)
	固 定 資 産 税	12,790,957	(39.93)	12,924,688	(40.41)
	軽 自 動 車 税	676,419	(2.11)	691,374	(2.16)
	た ば こ 税	2,460,066	(7.68)	2,362,594	(7.39)
	鉱 産 税	-	(0.00)	1	(0.00)
	入 湯 税	224,880	(0.70)	200,000	(0.63)
	都 市 計 画 税	2,463,181	(7.69)	2,470,887	(7.73)
地 方 譲 与 税		789,538	0.53	777,000	0.56
利 子 割 交 付 金		11,322	0.01	12,000	0.01
配 当 割 交 付 金		82,681	0.06	67,000	0.05
株 式 等 譲 渡 所 得 割 交 付 金		66,714	0.04	69,000	0.05
法 人 事 業 税 交 付 金		483,577	0.32	541,000	0.39
地 方 消 費 税 交 付 金		6,838,038	4.59	7,248,000	5.21
ゴ ル フ 場 利 用 税 交 付 金		8,288	0.01	8,400	0.01
環 境 性 能 割 交 付 金		62,707	0.04	47,000	0.03
国 有 提 供 施 設 等 所 在 市 町 村 助 成 交 付 金		1,742	0.00	1,600	0.00
地 方 特 例 交 付 金		204,979	0.14	206,700	0.15
地 方 交 付 税		33,827,854	22.71	32,922,000	23.67
交 通 安 全 対 策 特 別 交 付 金		35,013	0.02	37,000	0.03
分 担 金 及 び 負 担 金		218,284	0.15	211,723	0.15
使 用 料 及 び 手 数 料		3,096,959	2.08	3,147,978	2.26
国 庫 支 出 金		40,765,967	27.36	29,550,018	21.24
道 支 出 金		9,305,862	6.25	9,634,446	6.93
財 産 収 入		326,746	0.22	212,218	0.15
寄 付 金		1,533,945	1.03	1,393,303	1.00
繰 入 金		1,834,834	1.23	2,057,405	1.48
繰 越 金		3,885,104	2.61	100,000	0.07
諸 収 入		6,688,601	4.49	10,249,309	7.37
市 債		6,868,000	4.61	8,626,900	6.20
歳 入 合 計		148,968,681	100.00	139,100,000	100.00

(歳出)

(単位：千円，%)

科 目		令和4年度(2022年度)		令和5年度(2023年度)	
		決 算 額	構 成 比	当 初 予 算 額	構 成 比
議 会 費		325,539	0.22	350,513	0.25
総 務 費		5,563,961	3.83	5,841,635	4.20
内 徴 税 費		294,037	(5.28)	268,480	(4.60)
	訳 そ の 他	5,269,924	(94.72)	5,573,155	(95.40)
民 生 費		59,704,920	41.04	54,209,778	38.97
衛 生 費		12,622,705	8.68	12,146,647	8.73
労 働 費		150,762	0.10	142,320	0.10
農 林 水 産 費		1,069,076	0.74	1,354,436	0.98
商 工 費		10,941,485	7.52	11,299,324	8.12
土 木 費		10,149,931	6.98	10,363,800	7.45
消 防 費		638,965	0.44	1,620,322	1.17
教 育 費		8,035,877	5.52	8,109,839	5.83
公 債 費		11,528,342	7.93	11,371,252	8.18
諸 支 出 費		8,085,956	5.56	6,192,366	4.45
職 員 費		16,645,990	11.44	15,597,768	11.21
予 備 費		0	0.00	500,000	0.36
歳 出 合 計		145,463,509	100.00	139,100,000	100.00

市税の一般会計(歳入)に占める割合

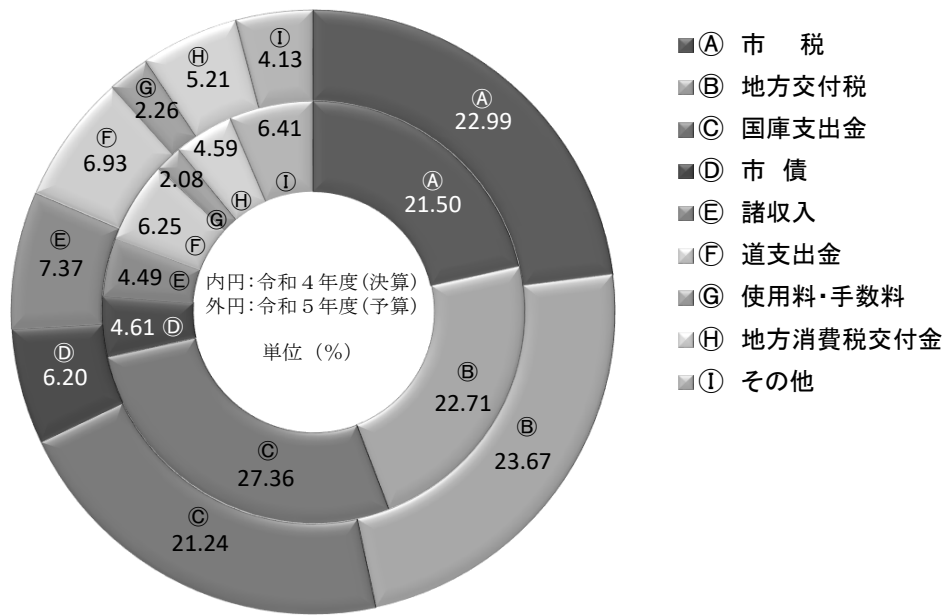

(4) 基準財政収入額に関する調

(単位：千円，%)

区 分		令和3年度 (2021年度)	前年比	令和4年度 (2022年度)	前年比	令和5年度 (2023年度)	前年比
市 民 税	個人均等割	305,070	99.1	302,193	99.1	297,201	98.3
	法人均等割	591,518	99.4	587,380	99.3	583,194	99.3
	個人所得割	8,311,701	94.4	8,584,268	103.3	8,352,051	97.3
	法人税割	392,244	47.9	757,124	193.0	700,139	92.5
	計	9,600,533	91.2	10,230,965	106.6	9,932,585	97.1
固 定 資 産 税	土地	2,667,122	98.8	2,683,807	100.6	2,682,714	100.0
	家屋	5,494,645	98.5	5,594,235	101.8	5,681,559	101.6
	償却資産	1,294,847	95.6	1,280,731	98.9	1,343,781	104.9
	計	9,456,614	98.2	9,558,773	101.1	9,708,054	101.6
軽 自 動 車 税	環境性能割	15,790	133.1	30,138	190.9	40,687	135.0
	種別割	448,299	101.8	462,701	103.2	463,606	100.2
	計	464,089	102.7	492,839	106.2	504,293	102.3
たばこ税		1,713,701	97.7	1,757,119	102.5	1,807,232	102.9
鉱産税		-	-	-	-	-	-
利子割交付金		14,318	81.2	7,260	50.7	-	皆減
配当割交付金		46,142	91.0	50,300	109.0	77,452	154.0
株式等譲渡所得割交付金		52,112	167.0	76,057	145.9	54,939	72.2
法人事業税交付金		244,114	149.9	359,708	147.4	383,811	106.7
地方消費税交付金		5,588,210	97.8	5,629,768	100.7	6,239,106	110.8
ゴルフ場利用税交付金		6,528	113.3	6,297	96.5	5,913	93.9
自動車税環境性能割交付金		39,005	105.6	50,833	130.3	39,905	78.5
市町村交付金		105,310	100.7	91,671	87.0	92,673	101.1
特別とん譲与税		6,841	117.7	7,221	105.6	4,454	61.7
地方揮発油譲与税		176,954	96.1	177,008	100.0	167,662	94.7
自動車重量譲与税		497,589	98.8	502,498	101.0	500,298	99.6
航空機燃料譲与税		26,477	73.1	41,902	158.3	40,917	97.6
森林環境譲与税		47,383	100.5	60,624	127.9	63,023	104.0
交通安全対策特別交付金		42,413	94.2	40,497	95.5	39,460	97.4
東日本大震災に係る 特例加算金		-	皆減	-	-	-	-
地方特例交付金		147,474	96.8	150,112	101.8	144,469	96.2
低工法等による控除額		70,268	196.2	96,837	137.8	33,474	34.6
合 計		28,205,539	95.8	29,194,615	103.5	29,772,772	102.0

(5) 関係税外収入状況調

(単位：円，%)

区 分	令和3年度 (2021年度)	前年比	令和4年度 (2022年度)	前年比	令和5年度 (2023年度)	前年比
利子割交付金	18,082,000	72.9	11,322,000	62.6	12,000,000	106.0
配当割交付金	92,378,000	154.1	82,681,000	89.5	67,000,000	81.0
株式等譲渡所得割交付金	112,427,000	154.0	66,714,000	59.3	69,000,000	103.4
法人事業税交付金	403,348,000	202.2	483,577,000	119.9	541,000,000	111.9
ゴルフ場利用税交付金	9,232,720	103.3	8,288,280	89.8	8,400,000	101.3
国有提供施設等 所在市町村助成交付金	1,719,000	93.4	1,742,000	101.3	1,600,000	91.8
新型コロナウイルス感染症対策 地方税減収補填特別交付金	838,403,000	皆増	4,830,000	0.6	6,700,000	138.7
証明等手数料	11,067,600	102.0	11,362,800	102.7	10,793,000	95.0
うち市税に関する 証明等手数料	10,353,300	100.9	10,579,500	102.2	10,110,000	95.6
督促手数料	10,300	76.3	7,500	72.8	1,000	13.3
うち市税に関する 督促手数料	1,900	45.2	1,800	94.7	1,000	55.6
道税徴収委託金	364,802,721	98.8	358,422,530	98.3	358,000,000	99.9
納税義務者数割 (人員割)	350,316,000	98.5	344,595,000	98.4	344,400,000	99.9
徴収金割	14,486,721	105.1	13,827,530	95.4	13,600,000	98.4
税源移譲関係金 払戻	-	-	-	-	-	-
延滞金	9,125,344	107.5	10,460,227	114.6	10,000,000	95.6
うち市税に関する 延滞金	9,083,344	107.6	10,375,864	114.2	10,000,000	96.4

(注) 令和5年度(2023年度)は当初予算

平成22年4月1日から督促手数料を廃止(平成22年度以降は滞納繰越分)

(6) 市税一覧表

区 分		課 税 客 体	納 税 義 務 者	賦 課 期 日
市 民 税	個 人	均 等 割	(均等割・所得割) ○市内に住所を有する個人	1月1日
		所 得 割	(均等割) ○市内に事務所・事業所または家屋敷を有する個人で、市内に住所を有しない者	
	法 人	均 等 割	(均等割・法人税割) ○市内に事務所または事業所を有する法人 ○法人でない社団または財団で、代表者または管理人の定めがあり、かつ、収益事業を行うもの、または法人課税信託の引受けを行うもの (均等割) ○市内に寮、宿泊所、クラブその他これらに類する施設を有する法人で、事務所または事業所を有しないもの	
		法 人 税 割	(法人税割) ○法人課税信託の引受けを行うことにより法人税を課される個人で、市内に事務所または事業所を有するもの	
固 定 資 産 税		固定資産 ○土地 ○家屋 ○償却資産	当該固定資産の所有者	1月1日
軽 自 動 車 税	環 境 性 能 割	三輪以上の軽自動車	三輪以上の軽自動車の取得者	
	種 別 割	原動機付自転車 軽自動車 小型特殊自動車 二輪の小型自動車	当該原動機付自転車、軽自動車、 小型特殊自動車および二輪の 小型自動車の所有者	4月1日
た ば こ 税		小売店に売渡した製造たばこ	卸売販売業者等	
鉱 産 税		鉱物の掘採事業	鉱物の掘採事業者	
特 別 土 地 保 有 税		土地	当該土地の取得者および所有者	
入 湯 税		鉱泉浴場における入湯行為	入湯客	
都 市 計 画 税		土地・家屋	当該土地家屋の所有者	1月1日

課税標準および税率	申告期限	納 期
3,500円	○個人市民税申告書 3月15日※ ○給与支払報告書 1月31日※	○普通徴収 第1期 6月16日～6月30日 第2期 8月16日～8月31日 第3期 10月16日～10月31日 第4期 1月16日～1月31日 ○特別徴収 毎月(6月～翌年5月)徴収の翌月10日
課税総所得金額、課税退職所得金額および課税山林所得金額の合計額の100分の6	※翌年度に係る申告期限	○特別徴収 毎月(6月～翌年5月)徴収の翌月10日
・1号法人(次の各号に掲げる法人以外の法人) … 60,000円 ・2号法人(資本金等の額が1,000万円以下であるもののうち、従業者数が50人を超えるもの) … 144,000円 ・3号法人(資本金等の額が1,000万円を超え1億円以下であるもののうち、従業者数が50人以下のもの) … 156,000円 ・4号法人(資本金等の額が1,000万円を超え1億円以下であるもののうち、従業者数が50人を超えるもの) … 180,000円 ・5号法人(資本金等の額が1億円を超え10億円以下であるもののうち、従業者数が50人以下であるもの) … 192,000円 ・6号法人(資本金等の額が1億円を超え10億円以下であるもののうち、従業者数が50人を超えるもの) … 480,000円 ・7号法人(資本金等の額が10億円を超えるもののうち、従業者数が50人以下であるもの) … 492,000円 ・8号法人(資本金等の額が10億円を超え50億円以下であるもののうち、従業者数が50人を超えるもの) … 2,100,000円 ・9号法人(資本金等の額が50億円を超えるもののうち、従業者数が50人を超えるもの) … 3,600,000円 法人税額の100分の8.4	○確定申告 事業年度終了の日の翌月から2月以内 ○中間申告 事業年度開始の日以後6月を経過した日から2月以内	申告期限までの申告納付
課税標準額の100分の1.4 免税点 土地 300,000円未満 家屋 200,000円未満 償却資産 1,500,000円未満	○住宅用地、被災住宅用地の申告 1月31日※ ○償却資産の申告 1月31日※ ※翌年度に係る申告期限	第1期 4月16日～5月1日 第2期 7月16日～7月31日 第3期 9月16日～10月2日 第4期 12月10日～12月25日
取得価格の100分の0.5、100分の1.0、100分の2.0 免税点 取得価格 500,000円以下	①車両番号の指定を受ける三輪以上の軽自動車 … 車両番号の指定の日 ②自動車検査証の記入を受ける三輪以上の軽自動車 … 記入を受ける事由があつてから15日以内 ③①②以外の三輪以上の軽自動車 … 取得日から15日以内	
原動機付自転車 軽自動車 排気量50cc以下(ミニカー以外) 四輪以上のもの 乗用のもの 排気量90cc以下 2,000円 営業用 6,900円 排気量90ccを超えるもの 2,400円 軽課25%軽減 5,200円 ミニカー 3,700円 軽課50%軽減 3,500円 軽自動車 軽課75%軽減 1,800円 二輪のもの 3,600円 重課 8,200円 三輪のもの 3,900円 軽課75%軽減 1,800円 (3,400円) 重課 10,800円 軽課25%軽減 3,000円 軽課75%軽減 2,700円 軽課50%軽減 2,000円 重課 12,900円 軽課75%軽減 1,000円 重課 重課 4,600円 貨物用のもの 専ら雪上を走行するもの 3,600円 営業用 3,800円 小型特殊自動車 (3,400円) 農耕作業用のもの 2,400円 軽課75%軽減 1,000円 その他のもの 5,900円 重課 4,500円 二輪の小型自動車 6,000円 軽課75%軽減 1,300円 重課 6,000円 ※特定小型原動機自転車の要件に該当するものについては、ミニカーに係る税率区分から除かれ、排気量50cc以下の税率が適用になる。 ※()内の税率は平成27年3月31日以前に新規登録した車両に適用する。	○取得等の申告 新規登録、市内転入、変更のあった場合 … 15日以内 ○廃車等の申告 廃車、市外転出の場合 … 30日以内	5月16日～5月31日
売渡本数 1,000本につき 6,552円	毎月の売渡しにつき翌月末日までに申告納付	
鉱物の価格の100分の1.2 (鉱物の価格が200万円以下の場合 100分の0.9) 土地の取得価格 土地に対して課するもの 100分の1.4 土地の取得に対して課するもの 100分の3.0 免税点 基準面積 5,000㎡未満 ※平成15年度から新たな課税の停止	○1月1日において基準面積以上の土地を所有する者 … その年の5月31日までに申告納付 ○1月1日前1年以内に基準面積以上の土地を取得した者 … その年の2月末日までに申告納付 ○7月1日前1年以内に基準面積以上の土地を取得した者 … その年の8月31日までに申告納付	
入湯客1人1日について 150円 但し書 70円	毎月の入湯人員につき翌月15日までに申告納付	
課税標準額の100分の0.3		固定資産税の納期と同一

(7) 税率の变せん

区分	平成25年度(2013年度)	平成26年度(2014年度)	平成27年度(2015年度)	平成28年度(2016年度)	平成29年度(2017年度)
市	個人均等割 市民税 3,000円 道民税 1,000円	市民税 3,500円 道民税 1,500円	同 左	同 左	同 左
	(市民税) 課税総所得金額、課税退職所得金額および課税山林所得金額の合計額の100分の6 (道民税) 課税総所得金額、課税退職所得金額および課税山林所得金額の合計額の100分の4	同 左	同 左	同 左	同 左
民	以下に掲げる法人以外の法人 60,000円 資本金等の額が1千円以下で従業者数が50人を超える法人 144,000円 資本金等の額が1千円を超え1億円以下で従業者数が50人以下である法人 156,000円 資本金等の額が1千円を超え1億円以下で従業者数が50人を超える法人 180,000円 資本金等の額が1億円を超え10億円以下で従業者数が50人以下である法人 192,000円 資本金等の額が1億円を超え10億円以下で従業者数が50人を超える法人 480,000円 資本金等の額が10億円を超え従業者数が50人以下である法人 492,000円 資本金等の額が10億円を超え50億円以下で従業者数が50人を超える法人 2,100,000円 資本金等の額が50億円を超え従業者数が50人を超える法人 3,600,000円	同 左	同 左	同 左	同 左
	法人均等割	同 左	同 左	同 左	同 左
税	法人税割 100分の14.7	同 左 ※平成26年10月1日から始まる事業年度分については100分の12.1	100分の12.1	同 左	同 左
固定資産税	100分の1.4	同 左	同 左	同 左	同 左
軽自動車	環境性能割 -	-	-	-	-
	種別割 原動機付自転車 排気量50cc以下(ミニカー以外) 1,100円 排気量90cc以下 1,300円 排気量90ccを超えるもの 1,700円 ミニカー 2,700円 軽自動車 二輪のもの 2,600円 三輪のもの 3,400円 四輪以上のもの 乗用のもの 営業用 6,200円 自家用 7,900円 貨物用のもの 営業用 3,400円 自家用 4,400円 専ら雪上を走行するもの 2,600円 小型特殊自動車 農耕作業用のもの 1,700円 その他のもの 5,100円 二輪の小型自動車 4,400円	同 左	原動機付自転車 排気量50cc以下(ミニカー以外) 1,100円 排気量90cc以下 1,300円 排気量90ccを超えるもの 1,700円 ミニカー 2,700円 軽自動車 二輪のもの 2,600円 三輪のもの 3,400円 (3,900円) 四輪以上のもの 乗用のもの 営業用 6,200円 (6,900円) 自家用 7,900円 (10,800円) 貨物用のもの 営業用 3,400円 (3,800円) 自家用 4,400円 (5,000円) 専ら雪上を走行するもの 2,600円 小型特殊自動車 農耕作業用のもの 1,700円 その他のもの 5,100円 二輪の小型自動車 4,400円 ※()内の税率は平成27年4月1日以後に新規登録した車両に適用する。	原動機付自転車 排気量50cc以下(ミニカー以外) 2,000円 排気量90cc以下 2,000円 排気量90ccを超えるもの 2,400円 ミニカー 3,700円 軽自動車 二輪のもの 3,600円 三輪のもの 3,400円 (3,900円) 四輪以上のもの 乗用のもの 営業用 6,200円 (6,900円) 自家用 7,900円 (10,800円) 貨物用のもの 営業用 3,400円 (3,800円) 自家用 4,400円 (5,000円) 専ら雪上を走行するもの 3,600円 小型特殊自動車 農耕作業用のもの 2,400円 その他のもの 5,900円 二輪の小型自動車 6,000円 ※()内の税率は平成27年4月1日以後に新規登録した車両に適用する。 ※上記税率のほか、軽課、重課の特例の規定がある。	同 左
たばこ税	売渡本数1,000本につき5,262円 (旧3級品1,000本につき2,495円) ※平成25年4月1日から実施	同 左	同 左	売渡本数1,000本につき5,262円 (旧3級品1,000本につき2,925円) ※平成28年4月1日から実施	売渡本数1,000本につき5,262円 (旧3級品1,000本につき3,355円) ※平成29年4月1日から実施
釐産税	100分の1.2 (200万円以下 100分の0.9)	同 左	同 左	同 左	同 左
特別土地保有税	土地の保有 100分の1.4 土地の取得 100分の3.0 ※平成15年度から新たな課税の停止	同 左	同 左	同 左	同 左
入湯税	1日1人 150円 但し書 70円	同 左	同 左	同 左	同 左
都市計画税	100分の0.3	同 左	同 左	同 左	同 左

平成30年度(2018年度)	令和元年度(2019年度)	令和2年度(2020年度)	令和3・4年度(2021・2022年度)	令和5年度(2023年度)
同 左	同 左	同 左	同 左	同 左
同 左	同 左	同 左	同 左	同 左
同 左	同 左	同 左	同 左	同 左
同 左	同 左 ※令和元年10月1日から始まる事業年度分については100分の8.4	100分の8.4	同 左	同 左
同 左	同 左	同 左	同 左	同 左
—	100分の0.5、100分の1.0、100分の2.0 ※令和元年10月1日から実施	同 左	同 左	同 左
同 左	同 左	同 左	同 左	原動機付自転車 排気量50cc以下(ミニカー以外) 2,000円 排気量90cc以下 2,000円 排気量90ccを超えるもの 2,400円 ミニカー 3,700円 軽自動車 二輪のもの 3,600円 三輪のもの 3,400円 (3,900円) 四輪以上のもの 乗用のもの 営業用 6,200円 (6,900円) 自家用 7,900円 (10,800円) 貨物用のもの 営業用 3,400円 (3,800円) 自家用 4,400円 (5,000円) 専ら雪上を走行するもの 3,600円 小型特殊自動車 農耕作業用のもの 2,400円 その他のもの 5,900円 二輪の小型自動車 6,000円 ※特定小型原動機付自転車の要件に該当するものについては、ミニカーに係る税率区分から除かれ、排気量50cc以下の税率が適用となる。 ※()内の税率は平成27年4月1日以後に新規登録した車両に適用する。 ※上記税率のほか、軽課、重課の特例の規定がある。
売渡本数1,000本につき5,692円 ※平成30年10月1日から実施 (旧3級品1,000本につき4,000円) ※平成30年4月1日から実施	売渡本数1,000本につき5,692円 (旧3級品1,000本につき5,692円) ※令和元年10月1日から実施	売渡本数1,000本につき6,122円 ※令和2年10月1日から実施	売渡本数1,000本につき6,552円 ※令和3年10月1日から実施	同 左
同 左	同 左	同 左	同 左	同 左
同 左	同 左	同 左	同 左	同 左
同 左	同 左	同 左	同 左	同 左
同 左	同 左	同 左	同 左	同 左

(8) 令和4年度市税計上予算・決算額調

科 目		予 算 現 額			課 税 標 準			
		当初予算額	補正予算額	計				
市 民 税	個 人 課 税 分	現 年 課 税 分	普通徴収	均等割				24,228人
			所得割				38,425,208千円	
			小計	2,217,728,000	△ 107,510,000	2,110,218,000		
		特別徴収	均等割				90,682人	
			所得割				143,384,987千円	
			小計	8,997,257,000	△ 79,608,000	8,917,649,000		
		滞納繰越分	過年度	17,254,000	9,248,000	26,502,000		
			計	11,232,239,000	△ 177,870,000	11,054,369,000		
		個人計		130,461,000	△ 24,274,000	106,187,000		
	個人計		11,362,700,000	△ 202,144,000	11,160,556,000			
	法 人 課 税 分	現 年 課 税 分	現 年 課 税 分	均等割	870,571,000	23,754,000	894,325,000	
				法人税割	1,142,981,000	158,854,000	1,301,835,000	15,815,952千円
			小計	2,013,552,000	182,608,000	2,196,160,000		
		滞納繰越分	過年度	37,864,000	-	37,864,000		
計			2,051,416,000	182,608,000	2,234,024,000			
法人計			3,434,000	1,166,000	4,600,000			
法人計			2,054,850,000	183,774,000	2,238,624,000			
合 計	現年課税分	13,283,655,000	4,738,000	13,288,393,000				
滞納繰越分	133,895,000	△ 23,108,000	110,787,000					
合計	合計	13,417,550,000	△ 18,370,000	13,399,180,000				
固 定 資 産 税	純 固 定 資 産 課 税 分	市 評 価 分	土地	3,536,373,000	11,060,000	3,547,433,000	259,150,286千円	
			家屋	7,301,542,000	11,038,000	7,312,580,000	554,976,352千円	
			償却資産	1,166,590,000	20,337,000	1,186,927,000	85,989,714千円	
			小計	12,004,505,000	42,435,000	12,046,940,000		
	配 分	償 却 資 産	北海道	174,331,000	6,171,000	180,502,000	12,895,042千円	
			総務省	334,079,000	16,920,000	350,999,000	25,071,795千円	
			小計	508,410,000	23,091,000	531,501,000		
	計	12,512,915,000	65,526,000	12,578,441,000				
	滞納繰越分	85,336,000	△ 24,086,000	61,250,000				
	純固定資産税計	12,598,251,000	41,440,000	12,639,691,000				
	国有資産等所在市町村交付金	122,227,000	-	122,227,000	8,730,563千円			
合 計	現年課税分	12,635,142,000	65,526,000	12,700,668,000				
	滞納繰越分	85,336,000	△ 24,086,000	61,250,000				
	合計	12,720,478,000	41,440,000	12,761,918,000				

(単位：円，%)

税 率	調 定 額	収入率	収 入 額	不納欠損額	収入未済額	収入額増減 (対予算現額)																																									
3,500円	84,775,450																																														
6/100	2,139,350,400																																														
	2,224,125,850	96.0	2,135,139,976	831,174	88,154,700	24,921,976																																									
3,500円	317,376,900																																														
6/100	8,583,115,373																																														
	8,900,492,273	99.9	8,890,055,823	13,753	10,422,697	△ 27,593,177																																									
<table border="0"> <tr> <td rowspan="5"> <table border="0"> <tr><td>60,000</td></tr> <tr><td>144,000</td></tr> <tr><td>156,000</td></tr> <tr><td>180,000</td></tr> <tr><td>192,000</td></tr> <tr><td>480,000</td></tr> <tr><td>492,000</td></tr> <tr><td>2,100,000</td></tr> <tr><td>3,600,000</td></tr> </table> </td> <td>30,375,900</td> <td>92.1</td> <td>27,977,049</td> <td>26,600</td> <td>2,372,251</td> <td>1,475,049</td> </tr> <tr> <td>11,154,994,023</td> <td>99.1</td> <td>11,053,172,848</td> <td>871,527</td> <td>100,949,648</td> <td>△ 1,196,152</td> </tr> <tr> <td>431,838,160</td> <td>23.7</td> <td>102,456,574</td> <td>34,610,619</td> <td>294,770,967</td> <td>△ 3,730,426</td> </tr> <tr> <td>11,586,832,183</td> <td>96.3</td> <td>11,155,629,422</td> <td>35,482,146</td> <td>395,720,615</td> <td>△ 4,926,578</td> </tr> <tr> <td>894,365,000</td> <td>99.4</td> <td>889,034,776</td> <td>-</td> <td>5,330,224</td> <td>△ 5,290,224</td> </tr> </table>	<table border="0"> <tr><td>60,000</td></tr> <tr><td>144,000</td></tr> <tr><td>156,000</td></tr> <tr><td>180,000</td></tr> <tr><td>192,000</td></tr> <tr><td>480,000</td></tr> <tr><td>492,000</td></tr> <tr><td>2,100,000</td></tr> <tr><td>3,600,000</td></tr> </table>	60,000	144,000	156,000	180,000	192,000	480,000	492,000	2,100,000	3,600,000	30,375,900	92.1	27,977,049	26,600	2,372,251	1,475,049	11,154,994,023	99.1	11,053,172,848	871,527	100,949,648	△ 1,196,152	431,838,160	23.7	102,456,574	34,610,619	294,770,967	△ 3,730,426	11,586,832,183	96.3	11,155,629,422	35,482,146	395,720,615	△ 4,926,578	894,365,000	99.4	889,034,776	-	5,330,224	△ 5,290,224	8.4/100	1,328,540,300	99.9	1,328,332,100	-	208,200	26,497,100
		<table border="0"> <tr><td>60,000</td></tr> <tr><td>144,000</td></tr> <tr><td>156,000</td></tr> <tr><td>180,000</td></tr> <tr><td>192,000</td></tr> <tr><td>480,000</td></tr> <tr><td>492,000</td></tr> <tr><td>2,100,000</td></tr> <tr><td>3,600,000</td></tr> </table>	60,000	144,000	156,000	180,000	192,000	480,000	492,000	2,100,000	3,600,000	30,375,900	92.1	27,977,049	26,600	2,372,251	1,475,049																														
			60,000																																												
			144,000																																												
			156,000																																												
180,000																																															
192,000																																															
480,000																																															
492,000																																															
2,100,000																																															
3,600,000																																															
11,154,994,023	99.1	11,053,172,848	871,527	100,949,648	△ 1,196,152																																										
431,838,160	23.7	102,456,574	34,610,619	294,770,967	△ 3,730,426																																										
11,586,832,183	96.3	11,155,629,422	35,482,146	395,720,615	△ 4,926,578																																										
894,365,000	99.4	889,034,776	-	5,330,224	△ 5,290,224																																										
	2,222,905,300	99.8	2,217,366,876	-	5,538,424	21,206,876																																									
	39,317,100	99.6	39,148,200	-	168,900	1,284,200																																									
	2,262,222,400	99.7	2,256,515,076	-	5,707,324	22,491,076																																									
	13,638,423	31.4	4,279,062	1,682,171	7,677,190	△ 320,938																																									
	2,275,860,823	99.3	2,260,794,138	1,682,171	13,384,514	22,170,138																																									
	13,417,216,423	99.2	13,309,687,924	871,527	106,656,972	21,294,924																																									
	445,476,583	24.0	106,735,636	36,292,790	302,448,157	△ 4,051,364																																									
	13,862,693,006	96.8	13,416,423,560	37,164,317	409,105,129	17,243,560																																									
1.4/100	3,602,426,200	98.8	3,560,538,437	7,478,288	34,409,475	13,105,437																																									
1.4/100	7,419,988,600	98.8	7,333,711,546	15,403,178	70,873,876	21,131,546																																									
1.4/100	1,187,842,200	99.9	1,187,008,164	-	834,036	81,164																																									
	12,210,257,000	98.9	12,081,258,147	22,881,466	106,117,387	34,318,147																																									
1.4/100	180,530,300	100.0	180,530,300	-	-	28,300																																									
1.4/100	350,999,100	100.0	350,999,100	-	-	100																																									
	531,529,400	100.0	531,529,400	-	-	28,400																																									
	12,741,786,400	99.0	12,612,787,547	22,881,466	106,117,387	34,346,547																																									
	370,336,320	15.1	55,942,623	20,320,859	294,072,838	△ 5,307,377																																									
	13,112,122,720	96.6	12,668,730,170	43,202,325	400,190,225	29,039,170																																									
1.4/100	122,227,000	100.0	122,227,000	-	-	-																																									
	12,864,013,400	99.0	12,735,014,547	22,881,466	106,117,387	34,346,547																																									
	370,336,320	15.1	55,942,623	20,320,859	294,072,838	△ 5,307,377																																									
	13,234,349,720	96.6	12,790,957,170	43,202,325	400,190,225	29,039,170																																									

科 目		予 算 現 額			課 税 標 準	
		当初予算額	補正予算額	計		
軽 自 動 車 税	環 境 性 能 割 (現)		59,613,000	-	59,613,000	2,787 台
	種 別 割	現 年 課 税 分	610,143,000	3,537,000	613,680,000	71,414 台
		滞 納 繰 越 分	3,864,000	△ 344,000	3,520,000	
		合 計	614,007,000	3,193,000	617,200,000	
	合 計	現 年 課 税 分	669,756,000	3,537,000	673,293,000	
		滞 納 繰 越 分	3,864,000	△ 344,000	3,520,000	
合 計		673,620,000	3,193,000	676,813,000		
た ば こ 税	現 年 課 税 分		2,330,274,000	58,598,000	2,388,872,000	375,278 千本
	滞 納 繰 越 分		-	-	-	
	合 計		2,330,274,000	58,598,000	2,388,872,000	
鉦 産 税 (現)		1,000	-	1,000		
入 湯 税	現 年 課 税 分		177,087,000	11,650,000	188,737,000	1,492,316 人 14,745 人
	滞 納 繰 越 分		-	-	-	
	合 計		177,087,000	11,650,000	188,737,000	
都 市 計 画 税	現課 税 年分	土 地	943,215,000	1,910,000	945,125,000	322,255,667 千円
		家 屋	1,493,864,000	4,213,000	1,498,077,000	510,493,215 千円
		計	2,437,079,000	6,123,000	2,443,202,000	
	滞 納 繰 越 分		15,911,000	△ 2,634,000	13,277,000	
	合 計		2,452,990,000	3,489,000	2,456,479,000	
市合 税計	現 年 課 税 分		31,532,994,000	150,172,000	31,683,166,000	
	滞 納 繰 越 分		239,006,000	△ 50,172,000	188,834,000	
	合 計		31,772,000,000	100,000,000	31,872,000,000	

(単位：円，%)

税率	調定額	収入率	収入額	不納欠損額	収入未済額	収入額増減 (対予算現額)
→ $\left[\begin{array}{l} 0.5/100 \\ 1/100 \\ 2/100 \end{array} \right]$	57,482,100	100.0	57,482,100	-	-	△ 2,130,900
内訳は 7ページ参照	620,055,900	99.3	615,903,682	157,100	3,995,118	2,223,682
	13,087,193	23.2	3,032,979	2,184,318	7,869,896	△ 487,021
	633,143,093	97.8	618,936,661	2,341,418	11,865,014	1,736,661
	677,538,000	99.4	673,385,782	157,100	3,995,118	92,782
	13,087,193	23.2	3,032,979	2,184,318	7,869,896	△ 487,021
	690,625,193	97.9	676,418,761	2,341,418	11,865,014	△ 394,239
6,552円/千本	2,460,066,511	100.0	2,460,066,511	-	-	71,194,511
	-		-	-	-	-
	2,460,066,511	100.0	2,460,066,511	-	-	71,194,511
$\frac{1.2}{100}$ $\frac{0.9}{100}$	-		-	-	-	△ 1,000
$\frac{150}{70}$ 円	224,879,550	100.0	224,879,550	-	-	36,142,550
	-		-	-	-	-
	224,879,550	100.0	224,879,550	-	-	36,142,550
$\frac{0.3}{100}$	959,995,000	98.8	948,832,511	1,992,857	9,169,632	3,707,511
$\frac{0.3}{100}$	1,519,664,900	98.8	1,501,994,763	3,154,677	14,515,460	3,917,763
	2,479,659,900	98.8	2,450,827,274	5,147,534	23,685,092	7,625,274
	81,135,054	15.2	12,353,500	4,514,310	64,267,244	△ 923,500
	2,560,794,954	96.2	2,463,180,774	9,661,844	87,952,336	6,701,774
	32,123,373,784	99.2	31,853,861,588	29,057,627	240,454,569	170,695,588
	910,035,150	19.6	178,064,738	63,312,277	668,658,135	△ 10,769,262
	33,033,408,934	97.0	32,031,926,326	92,369,904	909,112,704	159,926,326

(9) 市税の調定額・収入額等の年度別推移

区 分			平成30年度(2018年度)					調定額	
			調定額	収入率	収入額	前年比			
						調定	収入		
市 民 税	個 人	現 年 分	普通徴収	2,645,508	95.2	2,519,621	100.4	100.4	2,583,975
			特別徴収	8,854,954	99.9	8,843,641	101.6	101.6	8,865,464
			過年度	42,143	54.9	23,134	104.3	72.9	35,055
			小計	11,542,605	98.6	11,386,396	101.3	101.2	11,484,494
		滞繰分	473,174	25.6	121,326	82.7	74.8	441,263	
		計	12,015,779	95.8	11,507,722	100.4	100.8	11,925,757	
	法 人	現 年 分	均等割	903,687	99.3	897,264	99.2	99.3	904,686
			法人税割	1,566,243	99.9	1,565,825	95.6	95.6	1,766,841
			過年度	43,120	99.6	42,943	133.8	135.4	36,712
			小計	2,513,050	99.7	2,506,032	97.3	97.4	2,708,239
		滞繰分	18,588	34.6	6,430	75.5	71.8	16,104	
		計	2,531,638	99.2	2,512,462	97.1	97.3	2,724,343	
固 定 資 産 税	現 年 分	土地	3,628,913	98.8	3,586,630	99.6	99.6	3,624,167	
		家屋	7,063,265	98.8	6,980,966	98.1	98.1	7,226,966	
		償却資産	1,743,144	99.9	1,742,552	102.6	102.6	1,802,456	
		交付金	140,613	100.0	140,613	100.0	100.0	138,603	
	小計	12,575,935	99.0	12,450,761	99.1	99.2	12,792,192		
	滞繰分	357,578	19.0	67,900	77.8	68.9	330,620		
計	12,933,513	96.8	12,518,661	98.4	99.0	13,122,812			
軽自動車税	現 年 分	軽自動車税	565,062	98.9	558,964	103.9	104.0	576,756	
		環境性能割	-	-	-	-	-	4,869	
		種別割	-	-	-	-	-	-	
		小計	565,062	98.9	558,964	103.9	104.0	581,625	
	滞繰分	13,958	29.6	4,130	93.1	90.2	13,609		
計	579,020	97.2	563,094	103.6	103.9	595,234			
たばこ税	現年分	2,315,664	100.0	2,315,664	96.8	96.8	2,316,680		
	滞繰分	-	-	-	-	-	-		
	計	2,315,664	100.0	2,315,664	96.8	96.8	2,316,680		
釧産税	現年分	-	-	-	-	-	-		
特別土地保有税	現年分	-	-	-	-	-	-		
	滞繰分	3,245	37.0	1,200	73.0	100.0	2,045		
	計	3,245	37.0	1,200	73.0	100.0	2,045		
入湯税	現年分	203,679	100.0	203,679	94.5	94.5	236,119		
	滞繰分	-	-	-	-	-	-		
	計	203,679	100.0	203,679	94.5	94.5	236,119		
都市計画税	現 年 分	土地	966,280	98.8	955,022	99.7	99.8	965,670	
		家屋	1,430,402	98.8	1,413,735	98.5	98.5	1,464,251	
		小計	2,396,682	98.8	2,368,757	99.0	99.0	2,429,921	
	滞繰分	79,654	19.1	15,181	77.8	69.7	73,685		
計	2,476,336	96.3	2,383,938	98.1	98.8	2,503,606			
市 税 合 計	現年分	32,112,677	99.0	31,790,253	99.6	99.6	32,549,270		
	滞繰分	946,197	22.8	216,167	80.3	72.7	877,326		
	計	33,058,874	96.8	32,006,420	99.0	99.4	33,426,596		

(単位：千円，%)

令和元年度(2019年度)				令和2年度(2020年度)				
収入率	収入額	前年比		調定額	収入率	収入額	前年比	
		調定	収入				調定	収入
95.1	2,458,073	97.7	97.6	2,529,305	93.1	2,354,551	97.9	95.8
99.9	8,856,712	100.1	100.1	9,027,249	99.9	9,020,695	101.8	101.9
64.0	22,443	83.2	97.0	16,330	73.5	12,003	46.6	53.5
98.7	11,337,228	99.5	99.6	11,572,884	98.4	11,387,249	100.8	100.4
24.7	109,147	93.3	90.0	418,933	24.8	104,101	94.9	95.4
96.0	11,446,375	99.3	99.5	11,991,817	95.8	11,491,350	100.6	100.4
99.2	897,494	100.1	100.0	886,481	97.6	864,808	98.0	96.4
99.9	1,766,270	112.8	112.8	1,250,236	97.0	1,212,902	70.8	68.7
98.2	36,056	85.1	84.0	45,968	98.2	45,134	125.2	125.2
99.7	2,699,820	107.8	107.7	2,182,685	97.3	2,122,844	80.6	78.6
32.0	5,148	86.6	80.1	17,091	37.4	6,398	106.1	124.3
99.3	2,704,968	107.6	107.7	2,199,776	96.8	2,129,242	80.7	78.7
98.6	3,574,688	99.9	99.7	3,625,902	97.5	3,534,782	100.0	98.9
98.6	7,128,299	102.3	102.1	7,413,107	97.5	7,226,816	102.6	101.4
99.6	1,795,007	103.4	103.0	1,780,268	95.4	1,698,628	98.8	94.6
100.0	138,603	98.6	98.6	139,484	100.0	139,484	100.6	100.6
98.8	12,636,597	101.7	101.5	12,958,761	97.2	12,599,710	101.3	99.7
21.5	71,010	92.5	104.6	338,965	19.0	64,517	102.5	90.9
96.8	12,707,607	101.5	101.5	13,297,726	95.2	12,664,227	101.3	99.7
98.9	570,628	102.1	102.1	-	-	-	皆減	皆減
100.0	4,869	皆増	皆増	23,489	100.0	23,489	482.4	482.4
	-	-	-	591,157	99.2	586,615	皆増	皆増
98.9	575,497	102.9	103.0	614,646	99.3	610,104	105.7	106.0
26.9	3,666	97.5	88.8	14,383	27.8	4,004	105.7	109.2
97.3	579,163	102.8	102.9	629,029	97.6	614,108	105.7	106.0
100.0	2,316,680	100.0	100.0	2,172,539	99.9	2,172,509	93.8	93.8
	-	-	-	-	-	-	-	-
100.0	2,316,680	100.0	100.0	2,172,539	99.9	2,172,509	93.8	93.8
	-	-	-	-	-	-	-	-
	-	-	-	-	-	-	-	-
58.7	1,200	63.0	100.0	845	100.0	845	41.3	70.4
58.7	1,200	63.0	100.0	845	100.0	845	41.3	70.4
100.0	236,119	115.9	115.9	110,747	97.8	108,313	46.9	45.9
	-	-	-	-	-	-	-	-
100.0	236,119	115.9	115.9	110,747	97.8	108,313	46.9	45.9
98.6	952,486	99.9	99.7	966,696	97.5	942,403	100.1	98.9
98.6	1,444,260	102.4	102.2	1,514,390	97.5	1,476,333	103.4	102.2
98.6	2,396,746	101.4	101.2	2,481,086	97.5	2,418,736	102.1	100.9
21.3	15,692	92.5	103.4	74,150	18.9	13,989	100.6	89.1
96.4	2,412,438	101.1	101.2	2,555,236	95.2	2,432,725	102.1	100.8
98.9	32,198,687	101.4	101.3	32,093,348	97.9	31,419,465	98.6	97.6
23.5	205,863	92.7	95.2	864,367	22.4	193,854	98.5	94.2
96.9	32,404,550	101.1	101.2	32,957,715	95.9	31,613,319	98.6	97.6

区 分		令和3年度(2021年度)					調定額		
		調定額	収入率	収入額	前年比				
					調定	収入			
市民税	個人	現年分	普通徴収	2,410,279	94.4	2,274,242	95.3	96.6	2,224,126
			特別徴収	8,908,973	99.9	8,901,517	98.7	98.7	8,900,492
			過年度	26,748	86.3	23,088	163.8	192.4	30,376
			小計	11,346,000	98.7	11,198,847	98.0	98.3	11,154,994
		滞繰分	445,167	26.9	119,963	106.3	115.2	431,838	
		計	11,791,167	96.0	11,318,810	98.3	98.5	11,586,832	
	法人	現年分	均等割	871,859	99.4	866,749	98.4	100.2	894,365
			法人税割	1,291,886	99.9	1,291,693	103.3	106.5	1,328,540
			過年度	36,113	97.9	35,364	78.6	78.4	39,317
			小計	2,199,858	99.7	2,193,806	100.8	103.3	2,262,222
		滞繰分	60,090	83.0	49,881	351.6	779.6	13,639	
		計	2,259,948	99.3	2,243,687	102.7	105.4	2,275,861	
固定資産税	現年分	土地	3,594,780	98.7	3,549,361	99.1	100.4	3,602,426	
		家屋	6,772,274	98.7	6,686,709	91.4	92.5	7,419,989	
		償却資産	1,604,819	99.9	1,604,146	90.1	94.4	1,719,372	
		交付金	140,412	100.0	140,412	100.7	100.7	122,227	
		小計	12,112,285	98.9	11,980,628	93.5	95.1	12,864,014	
	滞繰分	571,047	49.7	283,774	168.5	439.8	370,336		
計	12,683,332	96.7	12,264,402	95.4	96.8	13,234,350			
軽自動車税	現年分	軽自動車税	-	-	-	-	-	-	
		環境性能割	26,554	100.0	26,554	113.0	113.0	57,482	
		種別割	604,829	99.2	600,043	102.3	102.3	620,056	
		小計	631,383	99.2	626,597	102.7	102.7	677,538	
	滞繰分	13,199	20.5	2,711	91.8	67.7	13,087		
計	644,582	97.6	629,308	102.5	102.5	690,625			
たばこ税	現年分	2,328,225	100.0	2,328,225	107.2	107.2	2,460,066		
	滞繰分	29	100.0	29	皆増	皆増	-		
	計	2,328,254	100.0	2,328,254	107.2	107.2	2,460,066		
鉱産税	現年分	-	-	-	-	-	-		
特別土地保有税	現年分	-	-	-	-	-	-		
	滞繰分	-	-	-	皆減	皆減	-		
	計	-	-	-	皆減	皆減	-		
入湯税	現年分	134,101	100.0	134,101	121.1	123.8	224,880		
	滞繰分	2,435	100.0	2,435	皆増	皆増	-		
	計	136,536	100.0	136,536	123.3	126.1	224,880		
都市計画税	現年分	土地	959,309	98.7	947,188	99.2	100.5	959,995	
		家屋	1,370,484	98.7	1,353,169	90.5	91.7	1,519,665	
		小計	2,329,793	98.7	2,300,357	93.9	95.1	2,479,660	
	滞繰分	108,775	42.5	46,178	146.7	330.1	81,135		
計	2,438,568	96.2	2,346,535	95.4	96.5	2,560,795			
市税合計	現年分	31,081,645	99.0	30,762,561	96.8	97.9	32,123,374		
	滞繰分	1,200,742	42.1	504,971	138.9	260.5	910,035		
	計	32,282,387	96.9	31,267,532	98.0	98.9	33,033,409		

(単位：千円，%)

令和4年度(2022年度)				令和5年度(2023年度) (当初)				
収入率	収入額	前年比		調定額	収入率	収入額	前年比	
		調定	収入				調定	収入
96.0	2,135,140	92.3	93.9	2,260,368	95.1	2,149,610	101.6	100.7
99.9	8,890,056	99.9	99.9	8,916,406	99.9	8,907,548	100.2	100.2
92.1	27,977	113.6	121.2	27,850	64.0	17,824	91.7	63.7
99.1	11,053,173	98.3	98.7	11,204,624	98.8	11,074,982	100.4	100.2
23.7	102,456	97.0	85.4	413,263	35.8	147,928	95.7	144.4
96.3	11,155,629	98.3	98.6	11,617,887	96.6	11,222,910	100.3	100.6
99.4	889,035	102.6	102.6	890,982	99.2	883,854	99.6	99.4
99.9	1,328,332	102.8	102.8	1,182,946	99.9	1,181,763	89.0	89.0
99.6	39,148	108.9	110.7	37,581	98.2	36,905	95.6	94.3
99.7	2,256,515	102.8	102.9	2,111,509	99.6	2,102,522	93.3	93.2
31.4	4,279	22.7	8.6	15,701	32.0	5,024	115.1	117.4
99.3	2,260,794	100.7	100.8	2,127,210	99.1	2,107,546	93.5	93.2
98.8	3,560,538	100.2	100.3	3,581,610	98.6	3,532,184	99.4	99.2
98.8	7,333,712	109.6	109.7	7,591,905	98.6	7,487,137	102.3	102.1
99.9	1,718,537	107.1	107.1	1,727,456	99.9	1,725,038	100.5	100.4
100.0	122,227	87.0	87.0	121,585	100.0	121,585	99.5	99.5
99.0	12,735,014	106.2	106.3	13,022,556	98.8	12,865,944	101.2	101.0
15.1	55,943	64.9	19.7	419,861	14.0	58,744	113.4	105.0
96.6	12,790,957	104.3	104.3	13,442,417	96.1	12,924,688	101.6	101.0
	-	-	-	-		-	-	-
100.0	57,482	216.5	216.5	57,825	100.0	57,825	100.6	100.6
99.3	615,904	102.5	102.6	636,647	98.9	629,644	102.7	102.2
99.4	673,386	107.3	107.5	694,472	99.0	687,469	102.5	102.1
23.2	3,033	99.2	111.9	14,516	26.9	3,905	110.9	128.8
97.9	676,419	107.1	107.5	708,988	97.5	691,374	102.7	102.2
100.0	2,460,066	105.7	105.7	2,362,594	100.0	2,362,594	96.0	96.0
	-	皆減	皆減	-		-	-	-
100.0	2,460,066	105.7	105.7	2,362,594	100.0	2,362,594	96.0	96.0
	-	-	-	1	100.0	1	皆増	皆増
	-	-	-	-		-	-	-
	-	-	-	-		-	-	-
	-	-	-	-		-	-	-
100.0	224,880	167.7	167.7	200,000	100.0	200,000	88.9	88.9
	-	皆減	皆減	-		-	-	-
100.0	224,880	164.7	164.7	200,000	100.0	200,000	88.9	88.9
98.8	948,832	100.1	100.2	956,679	98.6	943,477	99.7	99.4
98.8	1,501,995	110.9	111.0	1,535,815	98.6	1,514,621	101.1	100.8
98.8	2,450,827	106.4	106.5	2,492,494	98.6	2,458,098	100.5	100.3
15.2	12,354	74.6	26.8	92,258	13.9	12,789	113.7	103.5
96.2	2,463,181	105.0	105.0	2,584,752	95.6	2,470,887	100.9	100.3
99.2	31,853,861	103.4	103.5	32,088,250	99.0	31,751,610	99.9	99.7
19.6	178,065	75.8	35.3	955,599	23.9	228,390	105.0	128.3
97.0	32,031,926	102.3	102.4	33,043,849	96.8	31,980,000	100.0	99.8

(10) 市税関係の図表

市税の税目別構成割合

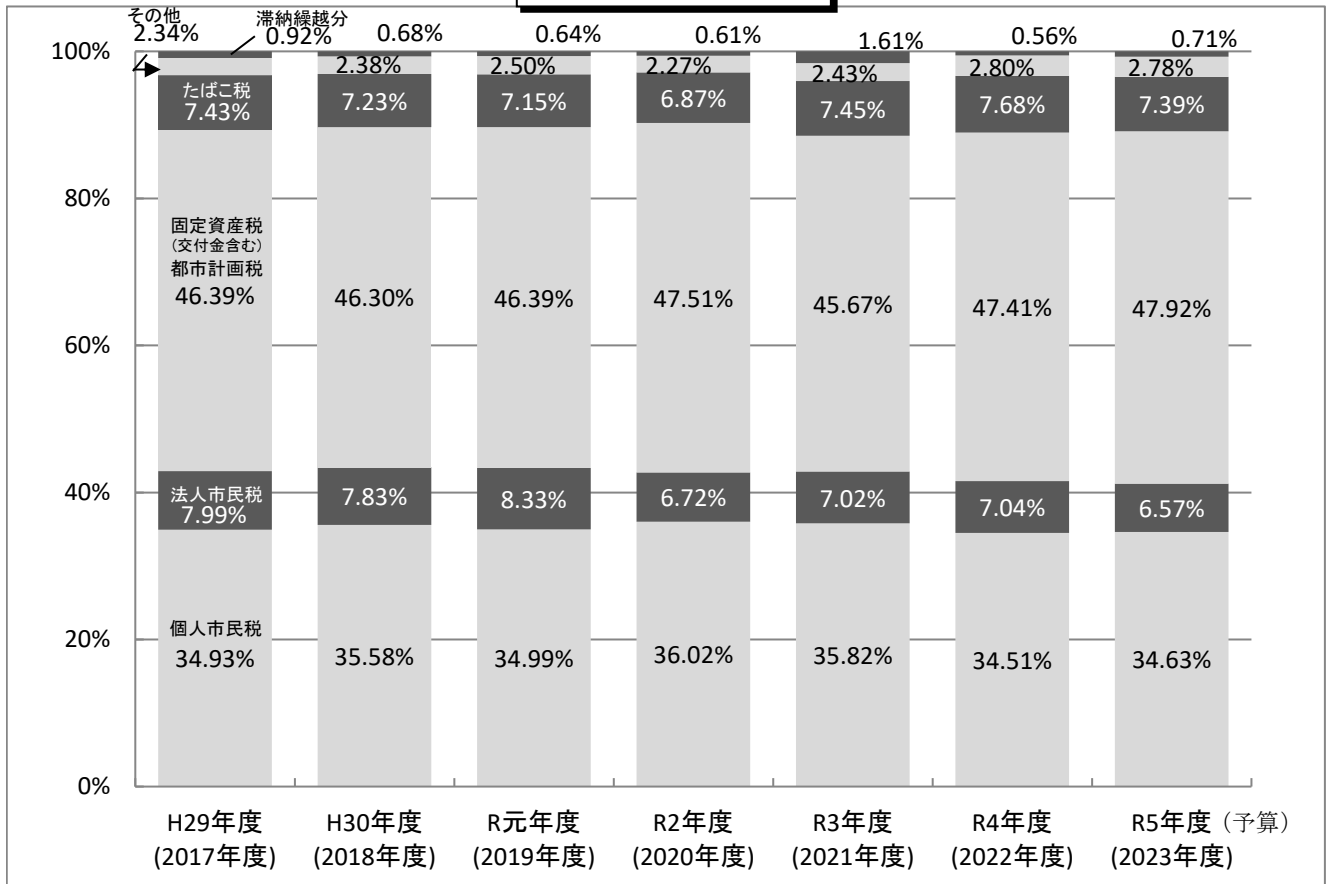

市税調定額・収入額・収入率年度別推移

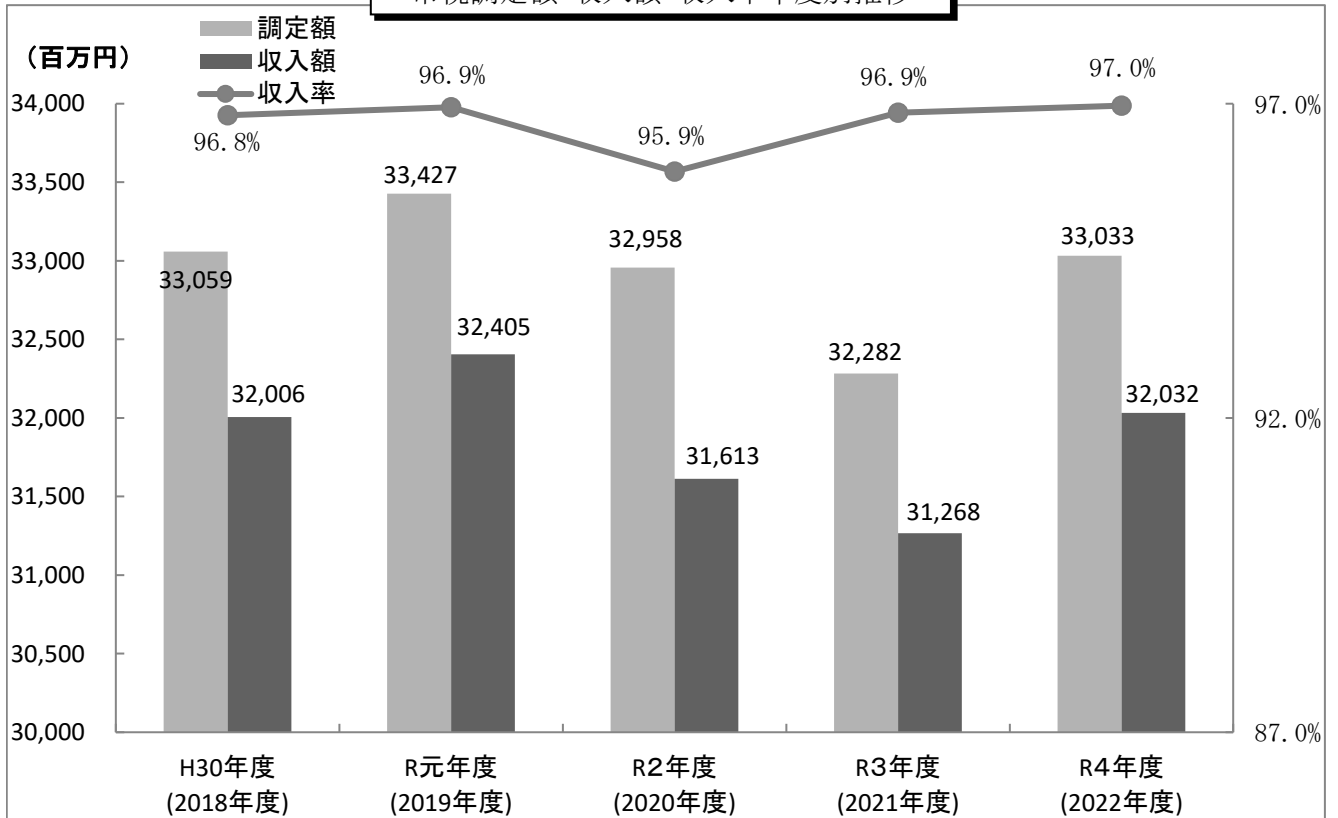

現年課税分調定額・収入額・収入率年度別推移

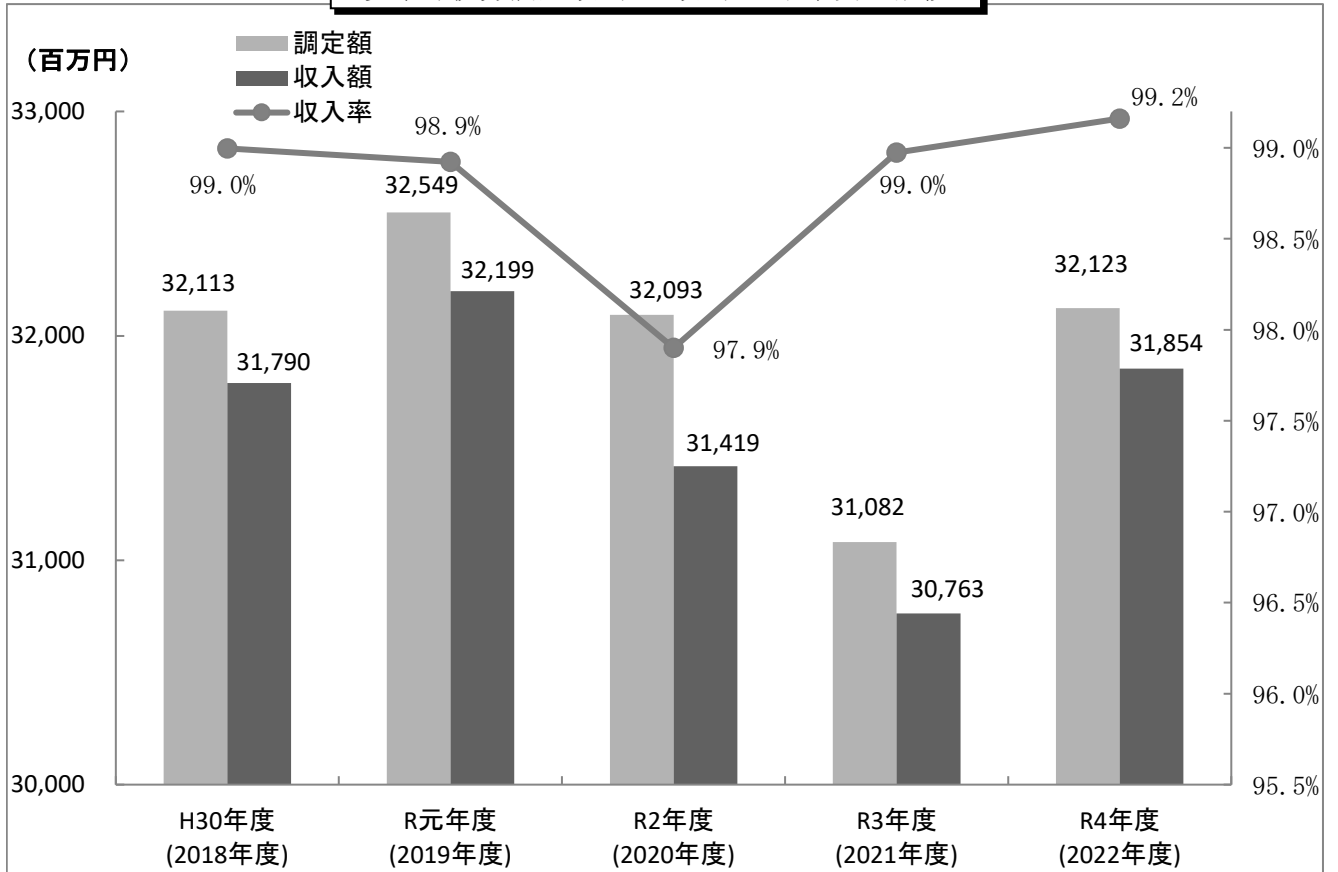

滞納繰越分調定額・収入額・収入率年度別推移

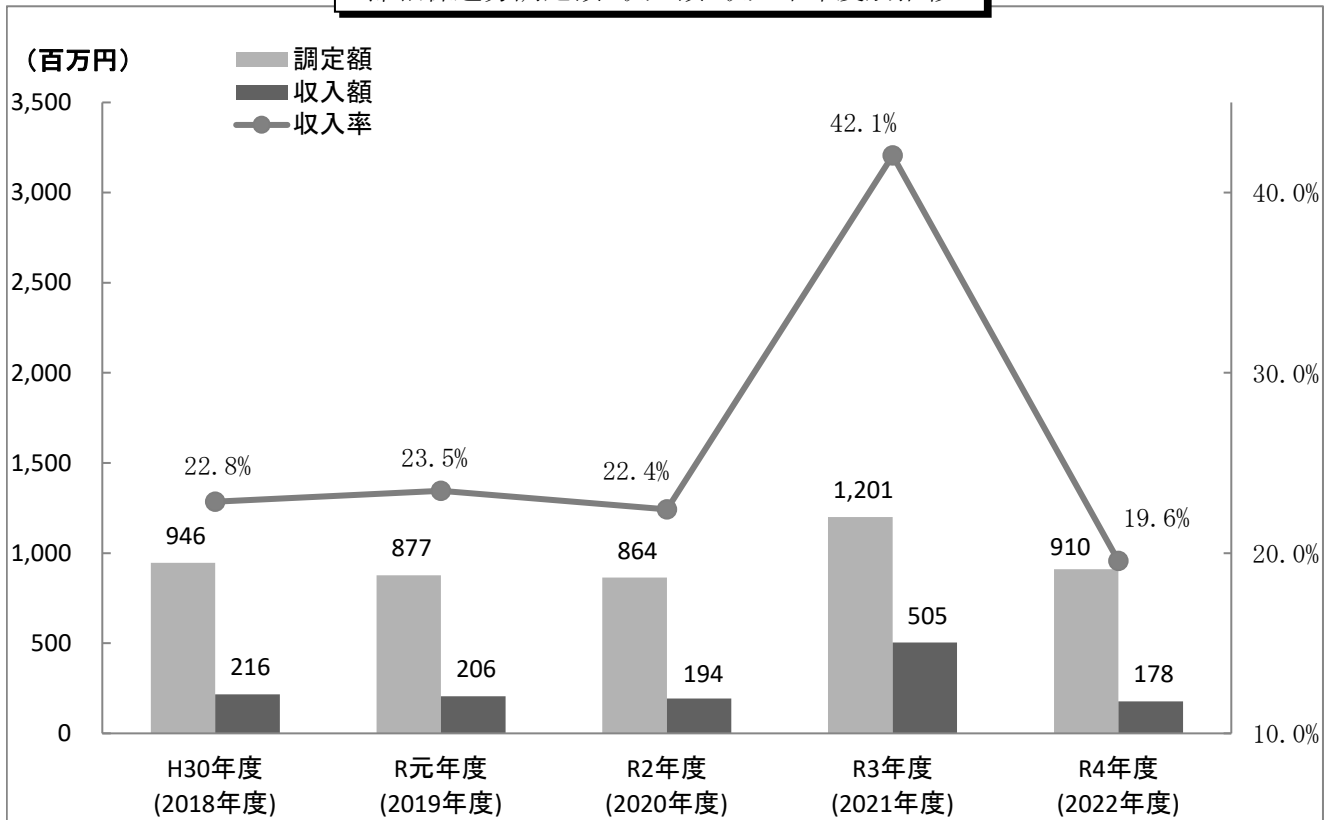

(11) 納税義務者数の年度別推移

(単位：人)

区 分			平成30年度 (2018年度)	令和元年度 (2019年度)	令和2年度 (2020年度)	令和3年度 (2021年度)	令和4年度 (2022年度)	
市 民 税	個 人	普 徴	29,782	28,783	27,526	25,571	24,347	
		均 等 割 所 得 割	36,864	36,140	34,797	32,720	31,919	
	特 徴	均 等 割	89,927	90,190	91,190	91,365	90,682	
		所 得 割	86,405	86,748	87,919	88,067	87,517	
	法 人	均 等 割	7,187	7,153	7,188	7,167	7,206	
		法 人 税 割	3,490	3,482	3,065	3,047	3,144	
固 定 資 産 税	純 土 地・家 屋	均 等 割	91,489	91,217	91,140	90,798	90,583	
		償 還 割	1,900	2,003	2,052	1,839	2,062	
	資 産 税	知 事 配 分	4	4	4	5	6	
		大 臣 配 分	106	133	133	113	127	
		小 計	2,010	2,140	2,189	1,957	2,195	
	計		93,499	93,357	93,329	92,755	92,778	
国 有 資 産 等 所 在 市 町 村 交 付 金		18	17	17	17	16		
軽 自 動 車 税	環 境 性 能 割		-	261	1,377	1,543	2,787	
	原 自 動 機 付 車	排 気 量 50 cc 以 下	ミ ン ー 以 外	2,246	2,108	2,015	1,916	1,843
			ミ ニ カ ー	81	80	77	72	82
		排 気 量 90 cc 以 下		327	316	315	317	334
		排 気 量 90 cc 超		579	585	623	668	693
	軽 自 動 車	二 輪		1,684	1,680	1,665	1,693	1,752
		三 輪		1	-	-	-	-
		四 輪	乗 用	52,086	52,126	52,135	52,348	52,359
			貨 物 用	10,323	10,217	10,101	9,986	10,045
	雪 上 車		1	2	2	2	2	
	小 型 特 殊 自 動 車	農 耕 用		692	685	686	667	658
		そ の 他		1,059	1,125	1,197	1,229	1,281
		二 輪 の 小 型 自 動 車		2,191	2,195	2,213	2,281	2,365
計		71,270	71,380	72,406	72,722	74,201		
た ば こ 税			8	9	10	8	9	
鉱 産 税			-	-	-	-	-	
特 別 土 地 保 有 税			-	-	-	-	-	
入 湯 税			34	37	38	36	34	
事 業 所 税			-	-	-	-	-	
都 市 計 画 税			78,088	77,887	77,853	77,588	77,251	

※過年度課税に係る人数を含む

※たばこ税・入湯税は年度中に申告のあった特別徴収義務者数

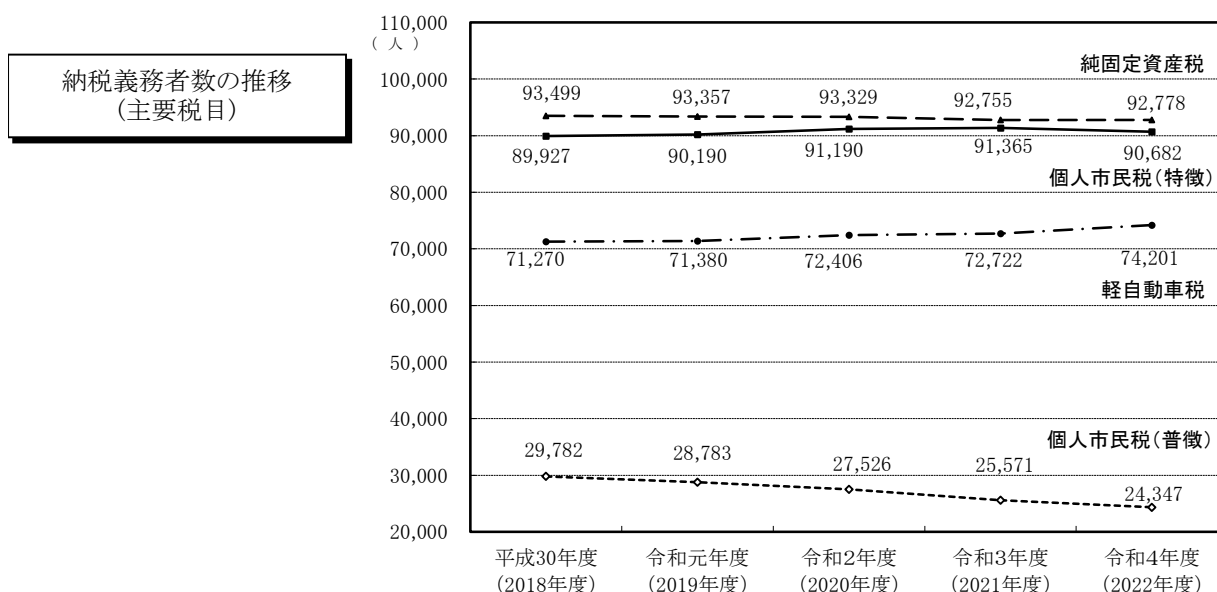

(12) 年度別市税の負担状況調（現年課税分）

区 分		平成30年度 (2018年度)	令和元年度 (2019年度)	令和2年度 (2020年度)	令和3年度 (2021年度)	令和4年度 (2022年度)
個人市 民税	(千円) 調 定 額	11,542,605	11,484,494	11,572,884	11,346,000	11,154,994
	(人) 納 税 義 務 者 数	119,709	118,973	118,716	116,936	115,029
	(円) 同 上 1 人 当 り	96,422	96,530	97,484	97,027	96,975
	(円) 人 口 1 人 当 り	44,953	45,332	46,287	46,074	46,006
	(円) 1 世 帯 当 り	81,397	81,323	82,093	80,976	80,011
純 固 定 資 産 税	(千円) 調 定 額	12,435,322	12,653,589	12,819,277	11,971,873	12,741,787
	(人) 納 税 義 務 者 数	93,499	93,357	93,329	92,755	92,778
	(円) 同 上 1 人 当 り	133,000	135,540	137,356	129,070	137,336
	(円) 人 口 1 人 当 り	48,429	49,947	51,273	48,616	52,551
	(円) 1 世 帯 当 り	87,692	89,601	90,935	85,443	91,392
そ の 他 の 税	(千円) 調 定 額	8,134,750	8,411,187	7,701,187	7,763,772	8,226,593
	(円) 人 口 1 人 当 り	31,681	33,201	30,802	31,527	33,929
	(円) 1 世 帯 当 り	57,365	59,560	54,629	55,410	59,006
市 税 合 計	(千円) 調 定 額	32,112,677	32,549,270	32,093,348	31,081,645	32,123,374
	(円) 人 口 1 人 当 り	125,063	128,481	128,362	126,217	132,486
	(円) 1 世 帯 当 り	226,453	230,485	227,658	221,830	230,409

(注) 人口・世帯数は、年度末(3月31日)現在

市税負担状況の推移

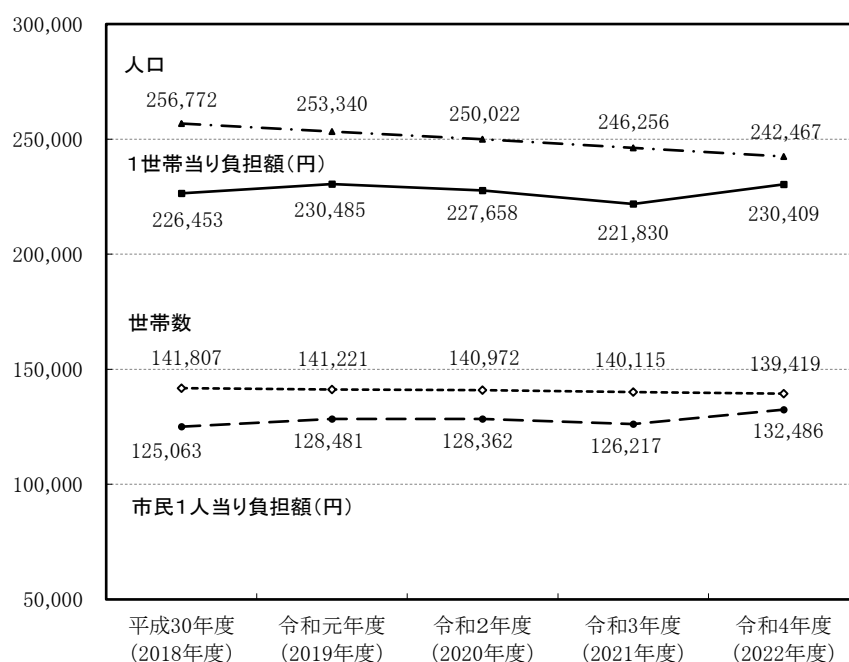

(13) 徴収に要する経費等に関する調

(単位：千円, %, 人)

区 分		令和3年度 (2021年度)	令和4年度 (2022年度)	令和5年度(見込) (2023年度)
税 収 入 額	市 税 ①	31,267,532	32,031,926	31,980,000
	個人の道民税	7,446,634	7,339,242	7,358,066
	合 計 ②	38,714,166	39,371,168	39,338,066
徴 人 件 費	給 料	434,405	410,884	399,892
	諸 手 当	231,913	217,124	218,753
	そ の 他	203,849	196,719	190,880
	小 計	870,167	824,727	809,525
税 物 件 費	旅 費	1,864	2,303	4,176
	そ の 他	128,606	147,514	161,150
	小 計	130,470	149,817	165,326
費 そ の 他	納税貯蓄組合 補助金	-	-	-
	そ の 他	8,704	7,839	11,088
	小 計	8,704	7,839	11,088
	合 計 ③	1,009,341	982,383	985,939
道 民 税 徴 収 取 扱 費	報 奨 金 の 額 に 相 当 す る 金 額	350,316	344,595	344,400
	納 税 義 務 者 数 を 基 準 に し た 金 額	14,487	13,828	13,600
	合 計 ④	364,803	358,423	358,000
純 徴 税 費	③ - ④ ⑤	644,538	623,960	627,939
税 収 入 額 に 対 す る 徴 税 費 の 割 合	③ / ②	2.6	2.5	2.5
	⑤ / ①	2.1	1.9	2.0
徴 税 職 員 数 (3月31日現在実人数)	吏 員	102	103	103
	そ の 他 の 職 員	21	20	20
	合 計	123	123	123

資料：課税状況等調（7月1日現在）

(14) 市税証明等に関する調

(単位：件，円)

区 分	令和元年度 (2019年度)		令和2年度 (2020年度)		令和3年度 (2021年度)		令和4年度 (2022年度)	
	件数	金額	件数	金額	件数	金額	件数	金額
所得証明	29,401	8,820,300	20,178	6,053,400	20,724	6,217,200	20,090	6,027,000
固定資産評価通知	(38) 38	-	(20) 20	-	(7) 7	-	(7) 7	-
固定資産登録証明	69	20,700	62	18,600	57	17,100	61	18,300
固定資産評価証明	4,035	1,210,500	3,631	1,089,300	3,998	1,199,400	3,499	1,049,700
固定資産公課証明	4,405	1,321,500	4,296	1,288,800	4,834	1,450,200	4,803	1,440,900
法定閲覧 (借地借家人等閲覧)	13	3,900	27	8,100	22	6,600	8	2,400
課税証明	1,472	441,600	1,557	467,100	1,438	431,400	2,321	696,300
納税証明	(3,806) 6,549	822,900	(3,450) 7,255	1,141,500	(3,366) 6,047	804,300	(3,074) 6,971	1,169,100
営業証明	265	79,500	255	76,500	172	51,600	205	61,500
閲覧	371	111,300	378	113,400	574	172,200	363	108,900
その他	16	4,800	25	7,500	11	3,300	18	5,400
合計	(3,844) 46,634	12,837,000	(3,470) 37,684	10,264,200	(3,373) 37,884	10,353,300	(3,081) 38,346	10,579,500
うちキャッシュレス決済分	-	-	-	-	1,120	336,000	1,502	450,600

(注) ()内は無料証明件数の再掲 手数料は1件300円

市税証明の構成割合

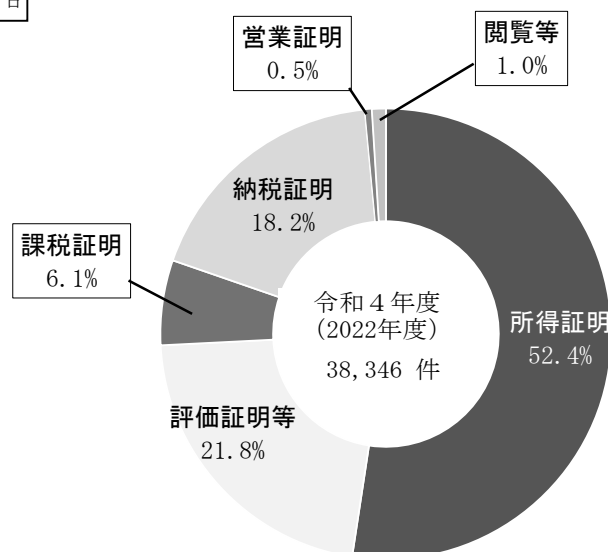

2 市 民 税

2 市 民 税

(1) 調定額の年度別推移（現年課税分）

(百万円)

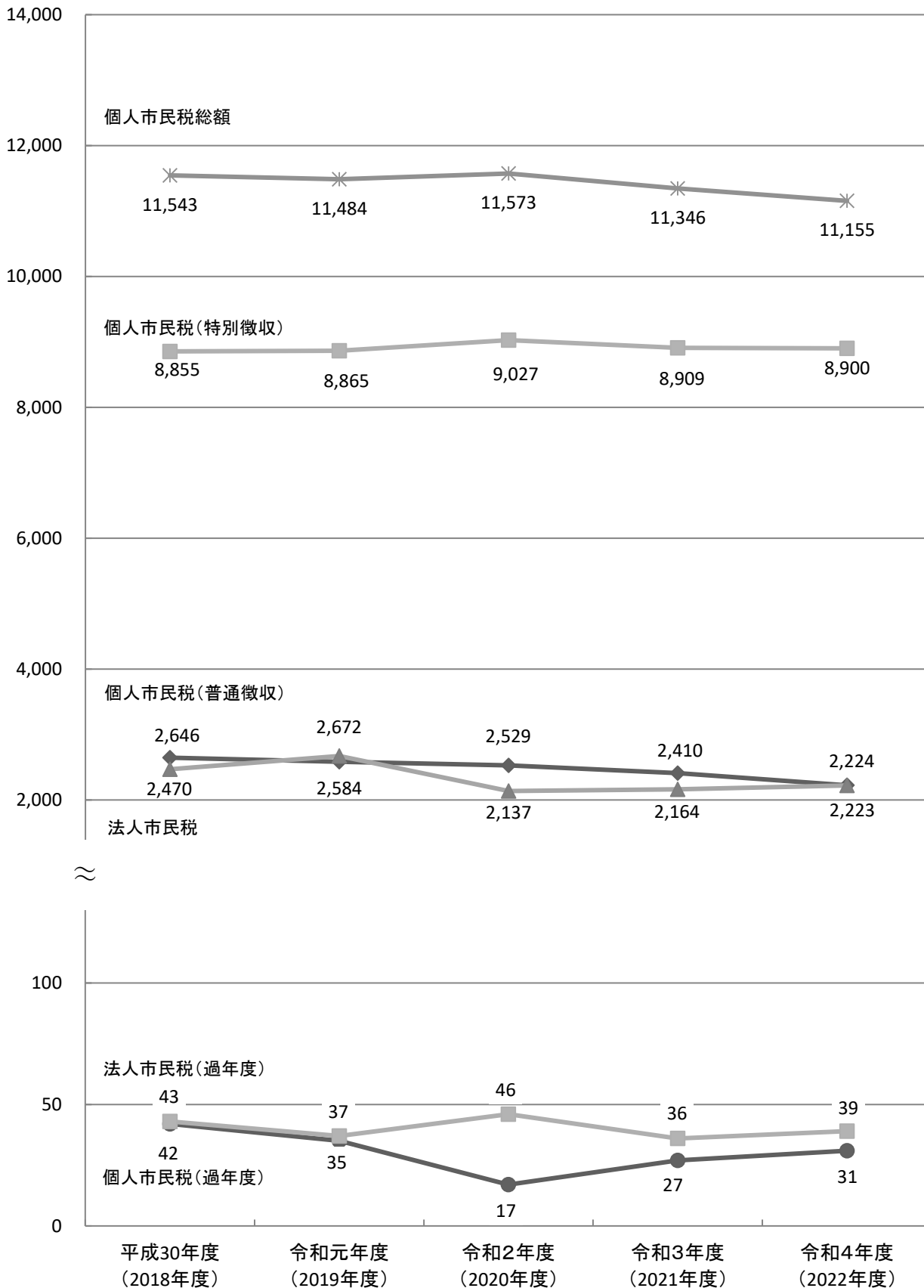

(2) 個人市民税の納税義務者等に関する調

令和3年度(2021年度)

区 分	均等割のみを納める者		所得割のみを納める者		均等割 納税義務者数
	納税義務者数	均 等 割 額	納税義務者数	所 得 割 額	
給 与 所 得 者	4,138	14,483	-	-	87,191
営 業 等 所 得 者	892	3,122	-	-	4,387
農 業 所 得 者	7	25	-	-	51
そ の 他 の 所 得 者 等	4,196	14,686	-	-	15,905
計	9,233	32,316	-	-	107,534

令和4年度(2022年度)

区 分	均等割のみを納める者		所得割のみを納める者		均等割 納税義務者数
	納税義務者数	均 等 割 額	納税義務者数	所 得 割 額	
給 与 所 得 者	4,025	14,088	-	-	86,227
営 業 等 所 得 者	941	3,294	-	-	3,809
農 業 所 得 者	8	28	-	-	47
そ の 他 の 所 得 者 等	4,131	14,459	-	-	15,650
計	9,105	31,869	-	-	105,733

令和5年度(2023年度)

区 分	均等割のみを納める者		所得割のみを納める者		均等割 納税義務者数
	納税義務者数	均 等 割 額	納税義務者数	所 得 割 額	
給 与 所 得 者	3,915	13,703	-	-	86,365
営 業 等 所 得 者	785	2,748	-	-	4,024
農 業 所 得 者	6	21	-	-	36
そ の 他 の 所 得 者 等	4,042	14,147	-	-	15,346
計	8,748	30,619	-	-	105,771

資料：課税状況等調(7月1日現在)

(単位：千円，人)

と所得割を納める者		合 計					
		均等割を納める者		所得割を納める者		納税義務者数	
均 等 割 額	所 得 割 額	納税義務者数	均 等 割 額	納税義務者数	所 得 割 額		
305,169	9,265,039	91,329	319,652	87,191	9,265,039	91,329	
15,355	540,265	5,279	18,477	4,387	540,265	5,279	
179	14,532	58	204	51	14,532	58	
55,668	970,026	20,101	70,354	15,905	970,026	20,101	
376,371	10,789,862	116,767	408,687	107,534	10,789,862	116,767	

(単位：千円，人)

と所得割を納める者		合 計					
		均等割を納める者		所得割を納める者		納税義務者数	
均 等 割 額	所 得 割 額	納税義務者数	均 等 割 額	納税義務者数	所 得 割 額		
301,795	9,207,230	90,252	315,883	86,227	9,207,230	90,252	
13,332	479,132	4,750	16,626	3,809	479,132	4,750	
165	7,904	55	193	47	7,904	55	
54,775	961,023	19,781	69,234	15,650	961,023	19,781	
370,067	10,655,289	114,838	401,936	105,733	10,655,289	114,838	

(単位：千円，人)

と所得割を納める者		合 計					
		均等割を納める者		所得割を納める者		納税義務者数	
均 等 割 額	所 得 割 額	納税義務者数	均 等 割 額	納税義務者数	所 得 割 額		
302,278	9,385,816	90,280	315,981	86,365	9,385,816	90,280	
14,084	532,176	4,809	16,832	4,024	532,176	4,809	
126	5,964	42	147	36	5,964	42	
53,711	951,427	19,388	67,858	15,346	951,427	19,388	
370,199	10,875,383	114,519	400,818	105,771	10,875,383	114,519	

(3) 課税標準額段階別所得割額等に関する調

令和3年度(2021年度)

区 分	納 税 義 務 者 数			総所得金額等 (分離課税所得含む)	所得控除額
	所得税の納税 義務がある者	所得税の納税 義務がない者	計		
10万円以下の金額	1,525	3,345	4,870	5,394,298	3,598,409
10万円を超え100万円以下	41,842	1,813	43,655	64,883,512	39,623,006
100万円 " 200万円 "	28,471	2,274	30,745	79,414,354	34,776,875
200万円 " 300万円 "	12,415	1,379	13,794	54,440,293	20,077,787
300万円 " 400万円 "	7,176	262	7,438	38,987,953	12,939,665
400万円 " 550万円 "	3,647	5	3,652	23,963,555	7,031,427
550万円 " 700万円 "	1,023	-	1,023	8,408,970	2,024,790
700万円 " 1,000万円 "	934	-	934	9,822,639	1,860,334
1,000万円を超える金額	1,423	-	1,423	34,124,608	3,185,513
合 計	98,456	9,078	107,534	319,440,182	125,117,806

令和4年度(2022年度)

区 分	納 税 義 務 者 数			総所得金額等 (分離課税所得含む)	所得控除額
	所得税の納税 義務がある者	所得税の納税 義務がない者	計		
10万円以下の金額	1,525	3,174	4,699	5,022,262	3,511,075
10万円を超え100万円以下	40,369	1,777	42,146	62,020,748	38,121,543
100万円 " 200万円 "	28,138	2,253	30,391	78,609,612	34,223,312
200万円 " 300万円 "	12,479	1,434	13,913	54,472,760	20,162,307
300万円 " 400万円 "	7,271	300	7,571	39,791,951	13,154,876
400万円 " 550万円 "	3,644	4	3,648	24,039,255	7,008,089
550万円 " 700万円 "	1,002	-	1,002	8,403,232	2,001,194
700万円 " 1,000万円 "	914	-	914	9,999,942	1,824,833
1,000万円を超える金額	1,449	-	1,449	34,103,287	3,256,766
合 計	96,791	8,942	105,733	316,463,049	123,263,995

令和5年度(2023年度)

区 分	納 税 義 務 者 数			総所得金額等 (分離課税所得含む)	所得控除額
	所得税の納税 義務がある者	所得税の納税 義務がない者	計		
10万円以下の金額	1,485	3,119	4,604	5,238,748	3,386,651
10万円を超え100万円以下	39,010	1,669	40,679	59,681,519	36,560,357
100万円 " 200万円 "	28,563	2,233	30,796	79,517,601	34,535,239
200万円 " 300万円 "	13,120	1,522	14,642	57,506,013	21,015,713
300万円 " 400万円 "	7,488	264	7,752	40,673,924	13,446,191
400万円 " 550万円 "	3,778	5	3,783	24,643,479	7,193,123
550万円 " 700万円 "	1,089	-	1,089	9,183,477	2,182,774
700万円 " 1,000万円 "	931	-	931	9,686,898	1,845,191
1,000万円を超える金額	1,495	-	1,495	35,055,060	3,372,556
合 計	96,959	8,812	105,771	321,186,719	123,537,795

資料：課税状況等調(7月1日現在)

(単位：人, 千円)

課税標準額	算出税額	税額控除額等			配当割・株式等 譲渡所得割額の 控除額	所得割額		
		調整控除	住宅借入金等特 別税額控除	その他		所得税の納税 義務がある者	所得税の納税 義務がない者	計
1,795,889	60,899	5,845	6	391	118	50,499	4,040	54,539
25,260,506	1,484,736	100,123	14,876	6,328	1,212	1,341,866	20,331	1,362,197
44,637,479	2,657,738	68,088	96,277	22,826	1,785	2,364,186	104,576	2,468,762
34,362,506	2,040,622	21,983	62,983	34,386	1,389	1,787,022	132,859	1,919,881
26,048,288	1,552,606	11,149	8,161	32,389	1,102	1,457,413	42,392	1,499,805
16,932,128	1,008,297	5,473	149	26,978	1,372	973,219	1,106	974,325
6,384,180	380,204	1,532	-	13,261	961	364,450	-	364,450
7,962,305	469,900	1,395	-	17,693	2,287	448,525	-	448,525
30,939,095	1,810,318	1,650	-	106,742	4,548	1,697,378	-	1,697,378
194,322,376	11,465,320	217,238	182,452	260,994	14,774	10,484,558	305,304	10,789,862

(単位：人, 千円)

課税標準額	算出税額	税額控除額等			配当割・株式等 譲渡所得割額の 控除額	所得割額		
		調整控除	住宅借入金等特 別税額控除	その他		所得税の納税 義務がある者	所得税の納税 義務がない者	計
1,511,187	52,261	5,650	5	367	897	41,521	3,821	45,342
23,899,205	1,417,096	96,225	14,812	8,324	1,005	1,277,794	18,936	1,296,730
44,386,300	2,638,404	66,566	99,963	30,727	1,553	2,339,325	100,270	2,439,595
34,310,453	2,048,275	22,260	67,129	47,529	1,388	1,774,284	135,685	1,909,969
26,637,075	1,584,314	11,352	10,377	44,648	1,179	1,469,529	47,229	1,516,758
17,031,166	1,010,483	5,466	84	37,847	2,167	963,947	972	964,919
6,402,038	376,594	1,498	-	14,585	853	359,658	-	359,658
8,175,109	470,776	1,360	-	20,594	5,331	443,491	-	443,491
30,846,521	1,805,627	1,673	-	119,741	5,386	1,678,827	-	1,678,827
193,199,054	11,403,830	212,050	192,370	324,362	19,759	10,348,376	306,913	10,655,289

(単位：人, 千円)

課税標準額	算出税額	税額控除額等			配当割・株式等 譲渡所得割額の 控除額	所得割額		
		調整控除	住宅借入金等特 別税額控除	その他		所得税の納税 義務がある者	所得税の納税 義務がない者	計
1,852,097	62,626	5,488	6	697	231	52,503	3,701	56,204
23,121,162	1,368,870	92,427	12,772	9,799	686	1,235,626	17,560	1,253,186
44,982,362	2,676,405	66,949	98,011	39,897	1,126	2,370,044	100,378	2,470,422
36,490,300	2,166,865	23,332	71,139	62,759	1,659	1,864,869	143,107	2,007,976
27,227,733	1,620,835	11,620	8,695	58,887	1,127	1,499,313	41,193	1,540,506
17,450,356	1,039,655	5,668	204	43,383	1,271	988,063	1,066	989,129
7,000,703	410,645	1,626	-	19,156	2,727	387,136	-	387,136
7,841,707	467,259	1,397	-	23,359	732	441,771	-	441,771
31,682,504	1,876,605	1,731	-	141,764	4,057	1,729,053	-	1,729,053
197,648,924	11,689,765	210,238	190,827	399,701	13,616	10,568,378	307,005	10,875,383

(4) 住民税各種所得控除額等の推移

(単位：千円)

区 分	平成30年度 (2018年度)	令和元年度 (2019年度)	令和2年度 (2020年度)	令和3年度 (2021年度)	令和4年度 (2022年度)	令和5年度 (2023年度)
基礎控除 (㊦1)	330	330	330	430	430	430
配偶者控除 (㊦2)	330	330	330	330	330	330
老人	380	380	380	380	380	380
配偶者特別控除限度額 (㊦2)	330	330	330	330	330	330
扶養控除	330	330	330	330	330	330
特定	450	450	450	450	450	450
老人	380	380	380	380	380	380
同居老親等	450	450	450	450	450	450
障害者控除	260	260	260	260	260	260
特別障害者	300	300	300	300	300	300
同居特別障害者	530	530	530	530	530	530
ひとり親控除 (㊦3)	-	-	-	300	300	300
寡婦(夫)控除 (㊦3)	260	260	260	260	260	260
特別寡婦控除	300	300	300	-	-	-
勤労学生控除	260	260	260	260	260	260
均等割非課税基準 (合計所得金額)	320	320	320	420	420	420
同一生計配偶者や扶養親族がいる場合 (同一生計配偶者+扶養親族数+1=n)	320n+190	320n+190	320n+190	320n+290	320n+290	320n+290
所得割非課税基準 (総所得金額等)	350	350	350	450	450	450
同一生計配偶者や扶養親族がいる場合 (同一生計配偶者+扶養親族数+1=n)	350n+320	350n+320	350n+320	350n+420	350n+420	350n+420
非課税の範囲 (合計所得金額) 本人が障害者, 未成年者, 寡婦(夫), ひとり親	1,250	1,250	1,250	1,350	1,350	1,350
被扶養者の範囲 (給与収入金額)	1,030	1,030	1,030	1,030	1,030	1,030
均等割非課税限度額 (給与収入金額) 配偶者と子ども2人を扶養している場合	2,359	2,359	2,359	2,359	2,359	2,359
所得割非課税限度額 (給与収入金額) 配偶者と子ども2人を扶養している場合	2,715	2,715	2,715	2,715	2,715	2,715

㊦1…令和3年度から納税義務者の所得が2,400万円を超える場合には控除額が通減・消失する。

㊦2…令和元年度から納税義務者の所得が900万円を超える場合には控除額が通減・消失する。

㊦3…令和3年度から寡夫控除・特別寡婦控除は廃止になり、ひとり親控除が新設された。

(5) 法人市民税月別調定額調 (現年課税分)

(単位：千円，%)

区 分		令和元年度 (2019年度)		令和2年度 (2020年度)		令和3年度 (2021年度)		令和4年度 (2022年度)	
		調定額	前年比	調定額	前年比	調定額	前年比	調定額	前年比
4月	均等割	37,337	107.9	35,315	94.6	32,858	93.0	38,749	117.9
	法人税割	26,883	108.1	33,395	124.2	22,066	66.1	22,958	104.0
	過年度	17,010	73.5	26,660	156.7	19,631	73.6	24,823	126.4
	合計	81,230	98.3	95,370	117.4	74,555	78.2	86,530	116.1
5月	均等割	122,882	94.3	119,992	97.6	121,705	101.4	123,164	101.2
	法人税割	386,158	219.6	178,692	46.3	224,807	125.8	256,543	114.1
	過年度	2,535	125.3	3,964	156.4	2,478	62.5	2,776	112.0
	合計	511,575	166.0	302,648	59.2	348,990	115.3	382,483	109.6
6月	均等割	176,057	102.5	165,153	93.8	172,173	104.3	171,580	99.7
	法人税割	325,889	97.3	299,900	92.0	277,715	92.6	242,434	87.3
	過年度	2,756	55.2	3,798	137.8	7,117	187.4	1,943	27.3
	合計	504,702	98.6	468,851	92.9	457,005	97.5	415,957	91.0
7月	均等割	90,471	97.5	86,815	96.0	89,853	103.5	108,560	120.8
	法人税割	151,959	94.4	177,030	116.5	121,603	68.7	133,445	109.7
	過年度	241	48.6	1,311	544.0	326	24.9	1,072	328.8
	合計	242,671	95.5	265,156	109.3	211,782	79.9	243,077	114.8
8月	均等割	56,217	87.1	68,083	121.1	57,015	83.7	53,609	94.0
	法人税割	96,052	105.2	83,752	87.2	70,567	84.3	63,229	89.6
	過年度	2,802	119.2	2,143	76.5	914	42.7	670	73.3
	合計	155,071	98.0	153,978	99.3	128,496	83.5	117,508	91.4
9月	均等割	45,135	120.7	41,351	91.6	41,047	99.3	42,765	104.2
	法人税割	46,944	110.4	43,082	91.8	32,855	76.3	29,614	90.1
	過年度	280	61.5	△169	△60.4	764	△452.1	1,415	185.2
	合計	92,359	114.9	84,264	91.2	74,666	88.6	73,794	98.8
10月	均等割	44,854	96.7	49,255	109.8	46,643	94.7	43,684	93.7
	法人税割	61,078	105.6	45,136	73.9	55,104	122.1	49,191	89.3
	過年度	911	374.9	1,095	120.2	369	33.7	767	207.9
	合計	106,843	102.3	95,486	89.4	102,116	106.9	93,642	91.7
11月	均等割	153,789	103.9	148,813	96.8	134,809	90.6	125,547	93.1
	法人税割	331,017	97.5	200,058	60.4	240,224	120.1	294,336	122.5
	過年度	843	397.6	1,327	157.4	518	39.0	1,316	254.1
	合計	485,649	99.6	350,198	72.1	375,551	107.2	421,199	112.2
12月	均等割	24,675	96.0	57,767	234.1	28,327	49.0	28,718	101.4
	法人税割	49,345	82.8	101,117	204.9	42,847	42.4	45,574	106.4
	過年度	1,343	73.6	1,104	82.2	515	46.6	573	111.3
	合計	75,363	86.5	159,988	212.3	71,689	44.8	74,865	104.4
1月	均等割	59,739	101.8	22,840	38.2	53,363	233.6	63,728	119.4
	法人税割	159,274	94.7	22,690	14.2	110,020	484.9	101,723	92.5
	過年度	727	309.4	990	136.2	1,411	142.5	1,891	134.0
	合計	219,740	96.8	46,520	21.2	164,794	354.2	167,342	101.5
2月	均等割	55,876	99.6	53,465	95.7	52,712	98.6	56,348	106.9
	法人税割	62,865	112.6	43,775	69.6	46,399	106.0	49,588	106.9
	過年度	289	81.6	566	195.8	417	73.7	604	144.8
	合計	119,030	106.0	97,806	82.2	99,528	101.8	106,540	107.0
3月	均等割	37,654	100.6	37,632	99.9	41,354	109.9	37,913	91.7
	法人税割	69,377	126.1	21,609	31.1	47,679	220.6	39,905	83.7
	過年度	6,975	102.8	3,179	45.6	1,653	52.0	1,467	88.7
	合計	114,006	114.9	62,420	54.8	90,686	145.3	79,285	87.4
合計	均等割	904,686	100.1	886,481	98.0	871,859	98.4	894,365	102.6
	法人税割	1,766,841	112.8	1,250,236	70.8	1,291,886	103.3	1,328,540	102.8
	過年度	36,712	85.1	45,968	125.2	36,113	78.6	39,317	108.9
	合計	2,708,239	107.8	2,182,685	80.6	2,199,858	100.8	2,262,222	102.8

(6) 法人均等割号数別調定額調 (現年課税分)

(単位：人，千円，%)

区 分	令和元年度 (2019年度)		令和2年度 (2020年度)		令和3年度 (2021年度)		令和4年度 (2022年度)	
	調定額	前年比	調定額	前年比	調定額	前年比	調定額	前年比
	法人数		法人数		法人数		法人数	
1号法人	5,007		5,013		5,033		5,076	
	297,204	99.8	295,892	99.6	298,243	100.8	300,679	100.8
2号法人	39		37		40		38	
	5,490	100.5	5,211	94.9	5,448	104.5	5,634	103.4
3号法人	1,112		1,087		1,091		1,075	
	170,073	98.2	165,828	97.5	165,421	99.8	166,276	100.5
4号法人	122		120		116		116	
	21,819	96.3	21,438	98.3	20,421	95.3	20,076	98.3
5号法人	287		303		298		311	
	53,262	100.9	55,136	103.5	53,564	97.1	58,392	109.0
6号法人	42		41		39		38	
	19,504	91.3	19,888	102.0	17,584	88.4	18,784	106.8
7号法人	408		397		384		368	
	191,657	101.6	182,809	95.4	180,300	98.6	175,820	97.5
8号法人	15		14		14		13	
	31,500	96.8	27,125	86.1	28,350	104.5	26,250	92.6
9号法人	30		31		32		33	
	114,177	104.6	113,154	99.1	102,528	90.6	122,454	119.4
計	7,062		7,043		7,047		7,068	
	904,686	100.1	886,481	98.0	871,859	98.4	894,365	102.6

(7) 法人税割業種別調定額調 (現年課税分)

(単位：千円，%)

区 分	令和元年度 (2019年度)		令和2年度 (2020年度)		令和3年度 (2021年度)		令和4年度 (2022年度)		
	調 定 額	前年比	調 定 額	前年比	調 定 額	前年比	調 定 額	前年比	
農 業・林 業 漁 業・鉱 業	他管本店	273	59.0	787	288.3	724	92.0	334	46.1
	市内本店	6,736	83.7	6,880	102.1	9,730	141.4	10,915	112.2
	計	7,008	82.3	7,667	109.4	10,453	136.3	11,249	107.6
建 設 業	他管本店	49,887	97.5	44,640	89.5	33,248	74.5	26,277	79.0
	市内本店	156,176	98.6	150,314	96.2	116,732	77.7	117,295	100.5
	計	206,064	98.4	194,953	94.6	149,980	76.9	143,572	95.7
製 造 業	他管本店	101,345	91.9	77,110	76.1	63,723	82.6	69,444	109.0
	市内本店	69,561	97.7	40,107	57.7	85,909	214.2	70,981	82.6
	計	170,906	94.2	117,217	68.6	149,632	127.7	140,425	93.8
電 気・ガ ス 業	他管本店	33,570	207.9	17,973	53.5	36,278	201.8	14,936	41.2
	市内本店	-	-	-	-	-	-	-	-
	計	33,570	207.9	17,973	53.5	36,278	201.8	14,936	41.2
運 輸・通 信 業	他管本店	37,849	78.3	35,795	94.6	28,371	79.3	31,764	112.0
	市内本店	44,578	128.7	19,978	44.8	26,501	132.7	22,237	83.9
	計	82,427	99.4	55,773	67.7	54,872	98.4	54,001	98.4
卸 売 小 売 業	他管本店	201,270	113.8	147,708	73.4	144,248	97.7	141,957	98.4
	市内本店	147,981	106.9	126,107	85.2	129,677	102.8	116,456	89.8
	計	349,251	110.7	273,815	78.4	273,924	100.0	258,413	94.3
金 融 保 険 業	他管本店	515,747	141.8	264,893	51.4	332,289	125.4	407,560	122.7
	市内本店	5,820	130.8	4,706	80.9	7,993	169.8	6,229	77.9
	計	521,567	141.6	269,598	51.7	340,282	126.2	413,789	121.6
不 動 産 業	他管本店	19,405	85.8	30,887	159.2	15,797	51.1	18,841	119.3
	市内本店	54,444	77.4	38,311	70.4	35,319	92.2	29,191	82.6
	計	73,849	79.5	69,198	93.7	51,117	73.9	48,032	94.0
サ ー ビ ス 業	他管本店	170,790	111.6	135,252	79.2	100,561	74.4	131,201	130.5
	市内本店	151,410	109.7	108,790	71.9	124,789	114.7	112,924	90.5
	計	322,199	110.7	244,042	75.7	225,350	92.3	244,125	108.3
合 計	他管本店	1,130,135	119.9	755,044	66.8	755,237	100.0	842,313	111.5
	市内本店	636,706	102.1	495,193	77.8	536,649	108.4	486,227	90.6
	計	1,766,841	112.8	1,250,236	70.8	1,291,886	103.3	1,328,540	102.8

※千円未満の端数処理の関係で内訳と合計が一致しないことがある。

(8) 法人税割業種別調定額（現年課税分）の推移

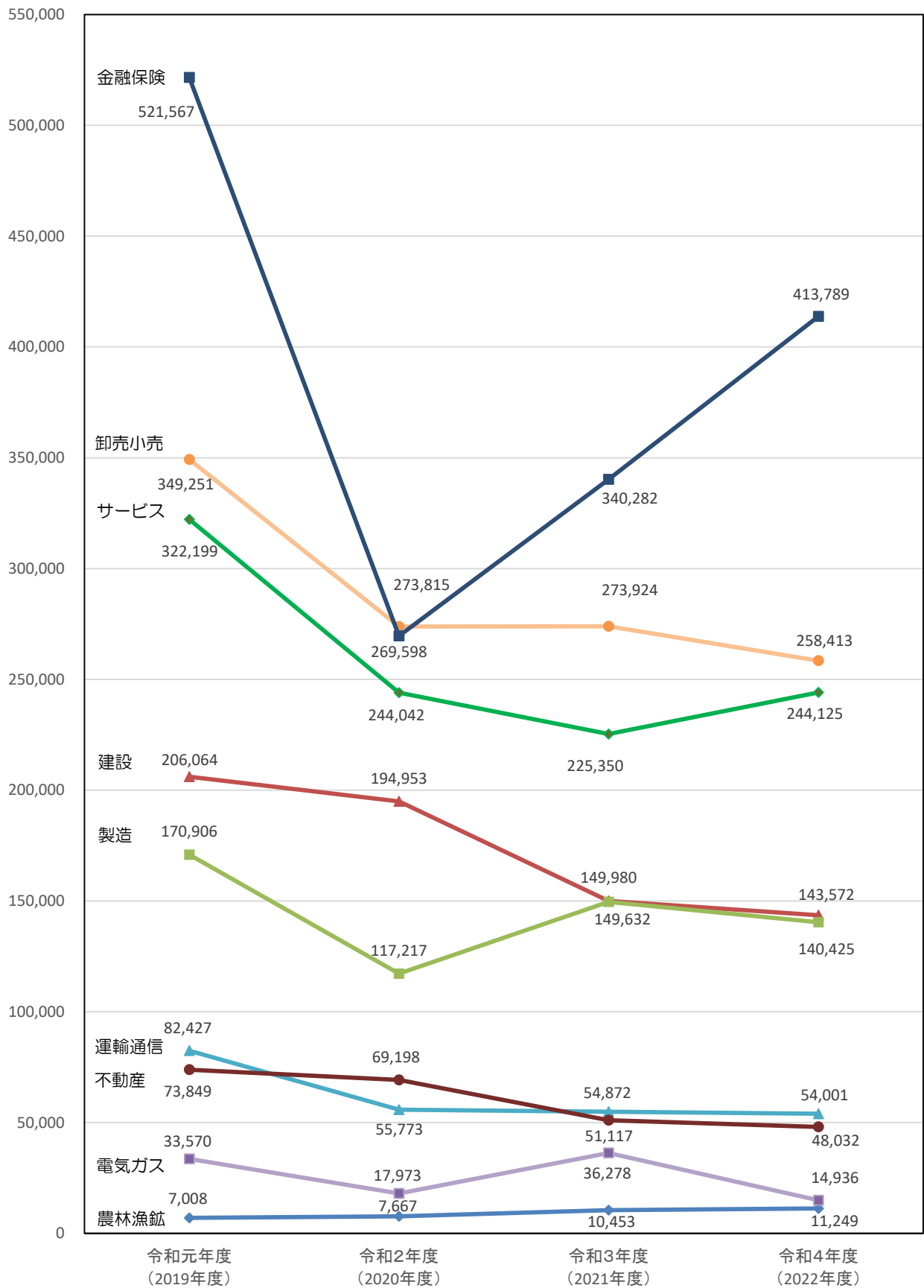

3 固定資産税 都市計画税

3 固定資産税・都市計画税

(1) 調定額の年度別推移（現年課税分）

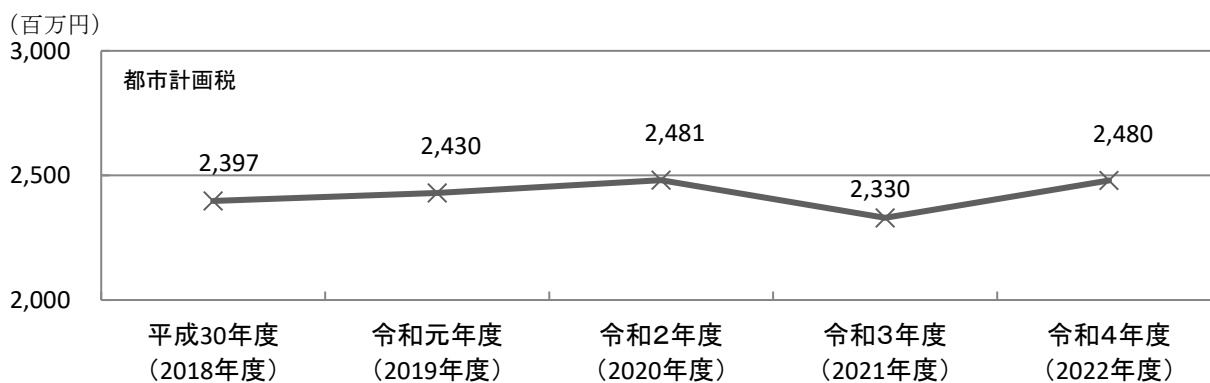
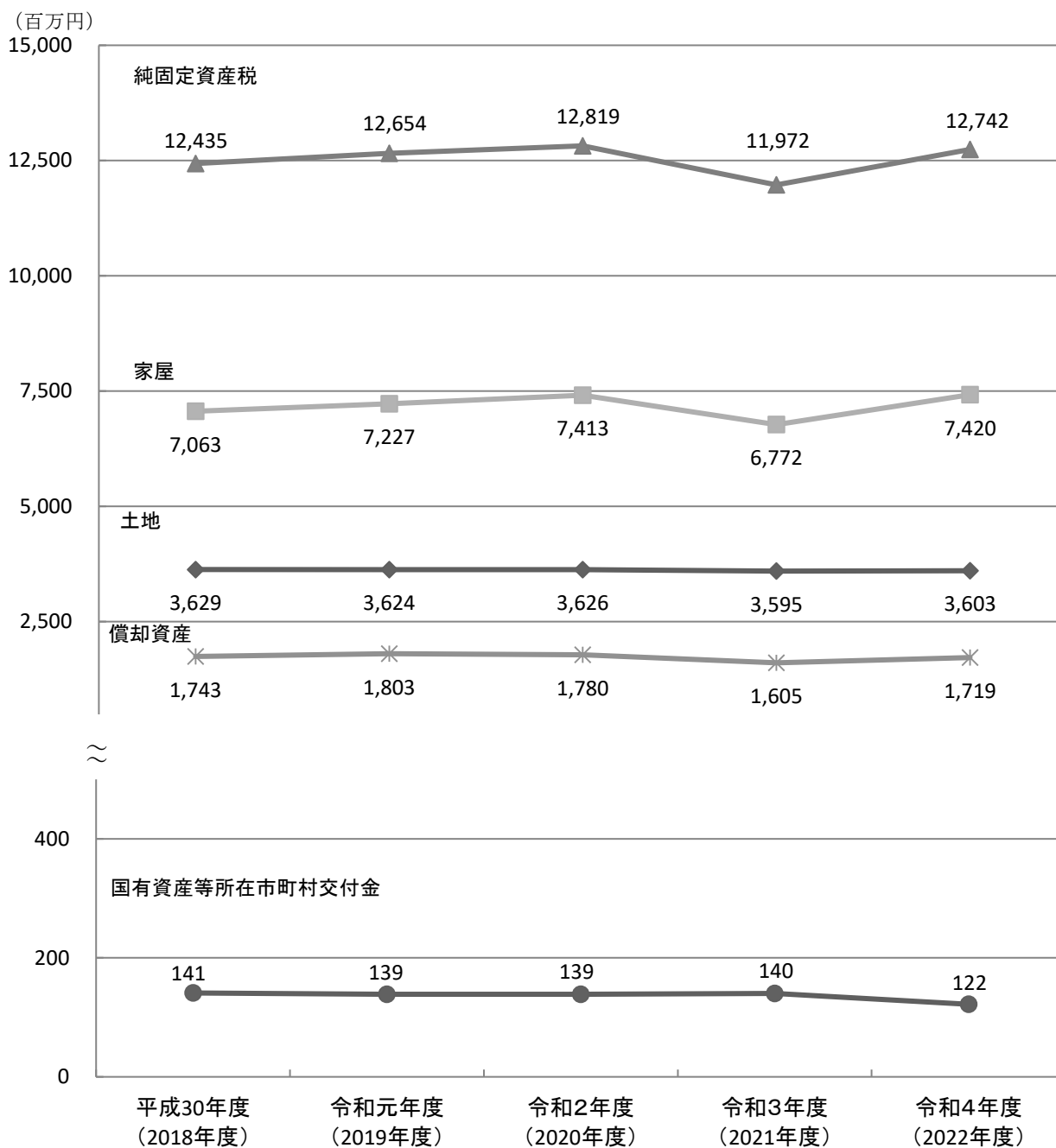

(2) 土地に関する概要

令和3年度(2021年度)

区 分	地 積			決 定 価 格		
	評価総地積 (㎡)	免税点未満 (㎡)	免税点以上 (㎡)	総 額 (千円)	免税点未満 (千円)	免税点以上 (千円)
田	2,038,589	200,678	1,837,911	68,451	4,549	63,902
畑	24,323,360	3,658,264	20,665,096	3,910,322	75,605	3,834,717
宅 地	31,680,249	914,302	30,765,947	682,816,337	5,940,771	676,875,566
塩 田	-	-	-	-	-	-
鉦 泉 地	252	-	252	96,321	-	96,321
池 沼	-	-	-	-	-	-
山 林	118,238,800	17,887,185	100,351,615	428,042	60,882	367,160
牧 場	1,141,485	162,852	978,633	4,604	575	4,029
原 野	22,959,012	4,950,864	18,008,148	127,861	24,182	103,679
雑 種 地	11,319,353	856,717	10,462,636	27,141,753	423,009	26,718,744
そ の 他	-	-	-	-	-	-
合 計	211,701,100	28,630,862	183,070,238	714,593,691	6,529,573	708,064,118

令和4年度(2022年度)

区 分	地 積			決 定 価 格		
	評価総地積 (㎡)	免税点未満 (㎡)	免税点以上 (㎡)	総 額 (千円)	免税点未満 (千円)	免税点以上 (千円)
田	2,036,748	210,990	1,825,758	63,830	4,758	59,072
畑	24,115,611	3,665,954	20,449,657	3,681,253	70,718	3,610,535
宅 地	31,790,010	930,207	30,859,803	681,021,455	5,896,346	675,125,109
塩 田	-	-	-	-	-	-
鉦 泉 地	252	-	252	97,586	-	97,586
池 沼	-	-	-	-	-	-
山 林	118,243,425	17,859,202	100,384,223	427,888	60,569	367,319
牧 場	1,134,691	162,852	971,839	4,571	575	3,996
原 野	23,047,234	5,090,058	17,957,176	128,666	24,769	103,897
雑 種 地	11,334,962	854,094	10,480,868	27,053,038	419,954	26,633,084
そ の 他	-	-	-	-	-	-
合 計	211,702,933	28,773,357	182,929,576	712,478,287	6,477,689	706,000,598

令和5年度(2023年度)

区 分	地 積			決 定 価 格		
	評価総地積 (㎡)	免税点未満 (㎡)	免税点以上 (㎡)	総 額 (千円)	免税点未満 (千円)	免税点以上 (千円)
田	1,945,457	191,981	1,753,476	61,721	4,338	57,383
畑	23,715,076	3,641,209	20,073,867	3,523,005	71,052	3,451,953
宅 地	31,791,106	952,788	30,838,318	679,010,086	5,882,187	673,127,899
塩 田	-	-	-	-	-	-
鉦 泉 地	248	-	248	97,586	-	97,586
池 沼	-	-	-	-	-	-
山 林	118,236,341	17,966,749	100,269,592	427,667	60,459	367,208
牧 場	1,133,108	162,852	970,256	4,561	575	3,986
原 野	23,144,033	5,107,660	18,036,373	129,772	24,864	104,908
雑 種 地	11,706,762	868,573	10,838,189	27,635,698	419,995	27,215,703
そ の 他	-	-	-	-	-	-
合 計	211,672,131	28,891,812	182,780,319	710,890,096	6,463,470	704,426,626

資料：概要調査報告書（4月1日現在）

課 税 標 準 額			筆 数			単位当たり価格	
総 額 (千円)	免税点未満 (千円)	免税点以上 (千円)	評価総筆数 (筆)	免税点未満 (筆)	免税点以上 (筆)	平均価格 (円/㎡)	最高価格 (円/㎡)
59,166	4,549	54,617	816	98	718	34	5,510
1,283,865	38,360	1,245,505	7,761	2,061	5,700	161	23,255
241,151,555	1,075,487	240,076,068	168,718	9,471	159,247	21,553	135,864
-	-	-	-	-	-	-	-
93,855	-	93,855	54	-	54	382,226	1,345,455
-	-	-	-	-	-	-	-
422,624	60,333	362,291	11,874	4,345	7,529	4	1,299
4,604	575	4,029	47	10	37	4	9
125,088	23,788	101,300	8,377	3,229	5,148	6	748
17,030,698	295,048	16,735,650	15,973	3,181	12,792	2,398	70,653
-	-	-	-	-	-	-	-
260,171,455	1,498,140	258,673,315	213,620	22,395	191,225	3,375	-

課 税 標 準 額			筆 数			単位当たり価格	
総 額 (千円)	免税点未満 (千円)	免税点以上 (千円)	評価総筆数 (筆)	免税点未満 (筆)	免税点以上 (筆)	平均価格 (円/㎡)	最高価格 (円/㎡)
58,989	4,758	54,231	812	113	699	31	3,839
1,207,445	38,437	1,169,008	7,683	2,064	5,619	153	23,093
241,803,181	1,071,434	240,731,747	169,182	9,613	159,569	21,422	132,059
-	-	-	-	-	-	-	-
96,168	-	96,168	54	-	54	387,246	1,345,455
-	-	-	-	-	-	-	-
422,535	60,024	362,511	11,879	4,363	7,516	4	1,299
4,570	574	3,996	46	10	36	4	9
125,848	24,381	101,467	8,394	3,272	5,122	6	748
17,007,747	293,200	16,714,547	16,072	3,186	12,886	2,387	67,757
-	-	-	-	-	-	-	-
260,726,483	1,492,808	259,233,675	214,122	22,621	191,501	3,365	-

課 税 標 準 額			筆 数			単位当たり価格	
総 額 (千円)	免税点未満 (千円)	免税点以上 (千円)	評価総筆数 (筆)	免税点未満 (筆)	免税点以上 (筆)	平均価格 (円/㎡)	最高価格 (円/㎡)
57,006	4,338	52,668	785	105	680	32	3,739
1,185,970	38,255	1,147,715	7,592	2,053	5,539	149	21,587
241,306,922	1,072,721	240,234,201	169,476	9,743	159,733	21,358	129,022
-	-	-	-	-	-	-	-
97,125	-	97,125	55	-	55	393,492	2,064,516
-	-	-	-	-	-	-	-
422,387	60,019	362,368	11,896	4,410	7,486	4	1,299
4,561	575	3,986	45	10	35	4	9
126,960	24,479	102,481	8,397	3,248	5,149	6	748
17,436,477	293,456	17,143,021	16,256	3,212	13,044	2,361	66,672
-	-	-	-	-	-	-	-
260,637,408	1,493,843	259,143,565	214,502	22,781	191,721	3,358	-

(3) 宅地に関する調 (免税点以上のもの)

区 分	令 和 3 年 度 (2 0 2 1 年 度)						令 和 4		
	地 積 (㎡)	決 定 価 格 (千円)	課 税 標 準 額 (千円)	筆 数 (筆)	単 位 当 たり 価 格		地 積 (㎡)	決 定 価 格 (千円)	
					平均価格 (円/㎡)	最高価格 (円/㎡)			
商 業 地 区	繁 華 街	35,958	1,732,014	1,011,995	186	48,168	63,754	35,927	1,668,431
	高 度 商 業 地 区 I	-	-	-	-	-	-	-	-
	高 度 商 業 地 区 II	117,755	7,450,099	4,461,919	381	63,268	135,864	117,206	7,207,915
	普 通 商 業 地 区	2,597,112	84,960,968	47,098,859	7,273	32,714	70,438	2,599,896	83,995,384
	計	2,750,825	94,143,081	52,572,773	7,840	34,224	135,864	2,753,029	92,871,730
住 宅 地 区	併用住宅 地 区	2,566,371	80,870,319	36,110,571	10,572	31,512	65,653	2,560,602	80,144,127
	高 級 住 宅 地 区	-	-	-	-	-	-	-	-
	普 通 住 宅 地 区	16,978,031	421,269,363	111,539,590	111,197	24,813	50,972	17,028,006	421,424,261
	計	19,544,402	502,139,682	147,650,161	121,769	25,692	65,653	19,588,608	501,568,388
工 業 地 区	大 工 場 地 区	-	-	-	-	-	-	-	-
	中 小 工 場 地 区	2,870,916	41,374,314	23,340,545	5,158	14,412	35,655	2,883,838	41,397,864
	家 内 工 業 地 区	-	-	-	-	-	-	-	-
	計	2,870,916	41,374,314	23,340,545	5,158	14,412	35,655	2,883,838	41,397,864
村 落 地 区	集 団 地 区	1,853,149	15,456,932	6,016,289	9,959	8,341	21,879	1,895,548	15,979,908
	村 落 地 区	3,321,126	13,584,913	5,441,499	13,245	4,090	19,600	3,314,231	13,273,445
	計	5,174,275	29,041,845	11,457,788	23,204	5,613	21,879	5,209,779	29,253,353
観 光 地 区	349,631	9,974,779	4,917,736	1,181	28,529	40,962	349,147	9,831,252	
農 業 用 施 設 の 用 に 供 す る 宅 地	75,898	201,865	137,065	95	2,660	8,845	75,402	202,522	
生 産 緑 地 地 区 内 の 宅 地	-	-	-	-	-	-	-	-	
合 計	30,765,947	676,875,566	240,076,068	159,247	22,001	135,864	30,859,803	675,125,109	

資料：概要調書報告書（4月1日現在）

年 度(2 0 2 2 年 度)				令 和 5 年 度(2 0 2 3 年 度)					
課税標準額 (千円)	筆 数 (筆)	単位当たり価格		地 積 (㎡)	決 定 価 格 (千円)	課税標準額 (千円)	筆 数 (筆)	単位当たり価格	
		平均価格 (円/㎡)	最高価格 (円/㎡)					平均価格 (円/㎡)	最高価格 (円/㎡)
1,010,199	186	46,439	61,140	34,488	1,577,599	959,429	184	45,743	60,284
-	-	-	-	-	-	-	-	-	-
4,423,727	381	61,498	132,059	117,204	7,100,534	4,400,760	377	60,583	129,022
46,908,383	7,296	32,307	68,677	2,598,731	83,556,064	46,997,984	7,278	32,153	67,234
52,342,309	7,863	33,734	132,059	2,750,423	92,234,197	52,358,173	7,839	33,535	129,022
35,997,077	10,579	31,299	64,209	2,564,288	79,968,144	36,007,804	10,608	31,185	64,209
-	-	-	-	-	-	-	-	-	-
112,179,544	111,540	24,749	50,972	17,042,138	421,284,763	112,269,801	111,881	24,720	50,972
148,176,621	122,119	25,605	64,209	19,606,426	501,252,907	148,277,605	122,489	25,566	64,209
-	-	-	-	-	-	-	-	-	-
23,374,267	5,167	14,355	34,692	2,880,547	41,163,299	23,208,740	5,171	14,290	34,692
-	-	-	-	-	-	-	-	-	-
23,374,267	5,167	14,355	34,692	2,880,547	41,163,299	23,208,740	5,171	14,290	34,692
6,472,277	10,059	8,430	21,879	1,886,381	15,703,402	6,230,491	10,009	8,325	21,879
5,381,787	13,097	4,005	19,600	3,289,201	12,831,842	5,238,384	12,956	3,901	19,600
11,854,064	23,156	5,615	21,879	5,175,582	28,535,244	11,468,875	22,965	5,513	21,879
4,846,640	1,170	28,158	39,938	349,111	9,737,348	4,780,993	1,174	27,892	39,299
137,846	94	2,686	8,845	76,229	204,904	139,815	95	2,688	8,845
-	-	-	-	-	-	-	-	-	-
240,731,747	159,569	21,877	132,059	30,838,318	673,127,899	240,234,201	159,733	21,828	129,022

(4) 家屋に関する概要

令和3年度(2021年度)

区 分	棟 数			床 面 積			決
	総 数 (棟)	免税点未満 (棟)	免税点以上 (棟)	総 数 (㎡)	免税点未満 (㎡)	免税点以上 (㎡)	総 数 (千円)
木 造	96,349	3,448	92,901	11,065,013	226,707	10,838,306	205,301,069
非木造	27,077	679	26,398	6,493,645	528,647	5,964,998	343,364,584
計	123,426	4,127	119,299	17,558,658	755,354	16,803,304	548,665,653

令和4年度(2022年度)

区 分	棟 数			床 面 積			決
	総 数 (棟)	免税点未満 (棟)	免税点以上 (棟)	総 数 (㎡)	免税点未満 (㎡)	免税点以上 (㎡)	総 数 (千円)
木 造	96,061	3,035	93,026	11,063,061	165,676	10,897,385	210,039,628
非木造	27,051	117	26,934	6,501,203	3,212	6,497,991	347,237,098
計	123,112	3,152	119,960	17,564,264	168,888	17,395,376	557,276,726

令和5年度(2023年度)

区 分	棟 数			床 面 積			決
	総 数 (棟)	免税点未満 (棟)	免税点以上 (棟)	総 数 (㎡)	免税点未満 (㎡)	免税点以上 (㎡)	総 数 (千円)
木 造	95,717	2,954	92,763	11,044,518	161,100	10,883,418	213,925,031
非木造	27,032	118	26,914	6,508,080	3,245	6,504,835	349,545,619
計	122,749	3,072	119,677	17,552,598	164,345	17,388,253	563,470,650

資料：概要調査報告書（4月1日現在）

定 価 格		課 税 標 準 額			単 位 当 たり 価 格		
免税点未満 (千円)	免税点以上 (千円)	総 数 (千円)	免税点未満 (千円)	免税点以上 (千円)	計 (円/㎡)	免税点未満 (円/㎡)	免税点以上 (円/㎡)
1,184,130	204,116,939	203,756,622	293,012	203,463,610	18,554	5,223	18,833
31,954,024	311,410,560	300,691,022	10,802	300,680,220	52,877	60,445	52,206
33,138,154	515,527,499	504,447,644	303,814	504,143,830	31,248	43,871	30,680

定 価 格		課 税 標 準 額			単 位 当 たり 価 格		
免税点未満 (千円)	免税点以上 (千円)	総 数 (千円)	免税点未満 (千円)	免税点以上 (千円)	計 (円/㎡)	免税点未満 (円/㎡)	免税点以上 (円/㎡)
284,970	209,754,658	210,020,633	284,836	209,735,797	18,986	1,720	19,248
10,954	347,226,144	345,566,957	10,954	345,556,003	53,411	3,410	53,436
295,924	556,980,802	555,587,590	295,790	555,291,800	31,728	1,752	32,019

定 価 格		課 税 標 準 額			単 位 当 たり 価 格		
免税点未満 (千円)	免税点以上 (千円)	総 数 (千円)	免税点未満 (千円)	免税点以上 (千円)	計 (円/㎡)	免税点未満 (円/㎡)	免税点以上 (円/㎡)
278,128	213,646,903	213,906,036	277,994	213,628,042	19,369	1,726	19,630
11,100	349,534,519	347,875,609	11,100	347,864,509	53,709	3,421	53,735
289,228	563,181,422	561,781,645	289,094	561,492,551	32,102	1,760	32,389

(5) 償却資産に関する概要

令和3年度(2021年度)

(単位：千円)

区 分		決 定 価 格	課 税 標 準 額	課 税 標 準 額 の 内 訳	
				特 例 適 用 分	そ の 他
市 評 価 分	構 築 物	26,413,702	25,267,310	1,122,580	24,144,730
	機 械 及 び 装 置	34,184,241	31,101,801	2,390,315	28,711,486
	船 舶	3,054,312	1,891,819	1,162,493	729,326
	航 空 機	354	200	154	46
	車 両 及 び 運 搬 具	485,746	474,730	11,016	463,714
	工 具 , 器 具 及 び 備 品	18,835,456	18,456,928	347,199	18,109,729
	小 計	82,973,811	77,192,788	5,033,757	72,159,031
配 分	総 務 大 臣	35,283,031	25,959,996	-	-
	知 事	12,969,869	12,572,823	-	-
	小 計	48,252,900	38,532,819	-	-
合 計		131,226,711	115,725,607	-	-

令和4年度(2022年度)

(単位：千円)

区 分		決 定 価 格	課 税 標 準 額	課 税 標 準 額 の 内 訳	
				特 例 適 用 分	そ の 他
市 評 価 分	構 築 物	27,196,646	27,035,884	138,150	26,897,734
	機 械 及 び 装 置	37,112,015	34,165,873	1,795,690	32,370,183
	船 舶	5,423,845	3,955,141	1,468,704	2,486,437
	航 空 機	222	222	-	222
	車 両 及 び 運 搬 具	546,881	542,709	4,172	538,537
	工 具 , 器 具 及 び 備 品	18,804,623	18,778,235	1,286	18,776,949
	小 計	89,084,232	84,478,064	3,408,002	81,070,062
配 分	総 務 大 臣	34,672,051	25,042,933	-	-
	知 事	13,048,823	12,893,005	-	-
	小 計	47,720,874	37,935,938	-	-
合 計		136,805,106	122,414,002	-	-

令和5年度(2023年度)

(単位：千円)

区 分		決 定 価 格	課 税 標 準 額	課 税 標 準 額 の 内 訳	
				特 例 適 用 分	そ の 他
市 評 価 分	構 築 物	29,291,290	29,117,316	154,233	28,963,083
	機 械 及 び 装 置	37,334,958	34,285,311	1,837,447	32,447,864
	船 舶	5,414,924	3,469,874	1,945,050	1,524,824
	航 空 機	109	109	-	109
	車 両 及 び 運 搬 具	490,468	487,464	3,004	484,460
	工 具 , 器 具 及 び 備 品	20,563,154	20,528,635	10,651	20,517,984
	小 計	93,094,903	87,888,709	3,950,385	83,938,324
配 分	総 務 大 臣	33,502,853	25,880,531	-	-
	知 事	13,445,819	13,350,335	-	-
	小 計	46,948,672	39,230,866	-	-
合 計		140,043,575	127,119,575	-	-

資料：概要調査報告書（4月1日現在）

(6) 都市計画税に関する概要（免税点以上のもの）

区 分			令和3年度(2021年度)		令和4年度(2022年度)		令和5年度(2023年度)	
				前年比		前年比		前年比
土	筆数 (筆)	宅地	135,782	100.2	136,154	100.3	136,504	100.3
		その他	2,924	101.8	2,951	100.9	2,989	101.3
		小計	138,706	100.3	139,105	100.3	139,493	100.3
		農地	447	91.2	425	95.1	415	97.6
		計	139,153	100.2	139,530	100.3	139,908	100.3
	地積 (千㎡)	宅地等	宅地	25,437	100.1	25,496	100.2	25,507
その他			1,830	100.7	1,804	98.6	1,811	100.4
小計			27,267	100.2	27,300	100.1	27,318	100.1
		農地	399	94.3	389	97.5	379	97.4
		計	27,666	100.1	27,689	100.1	27,697	100.0
地価 (千円)	宅地	住宅用地	373,429,132	99.7	372,085,238	99.6	371,272,775	99.8
		一般	60,236,780	99.1	59,943,655	99.5	59,862,066	99.9
		非住宅用地	212,407,172	100.3	212,088,550	99.8	211,692,295	99.8
		小計	646,073,084	99.9	644,117,443	99.7	642,827,136	99.8
		農地	3,404,991	89.4	3,312,289	97.3	3,158,303	95.4
		その他	18,470,473	102.4	18,423,665	99.7	18,707,430	101.5
		計	667,948,548	99.9	665,853,397	99.7	664,692,869	99.8
家	棟数 (棟)	木造	79,658	99.7	79,463	99.8	77,028	96.9
		非木造	24,743	99.8	24,716	99.9	24,639	99.7
		計	104,401	99.8	104,179	99.8	101,667	97.6
屋	床面積 (㎡)	木造	9,324,048	100.0	9,327,101	100.0	9,192,285	98.6
		非木造	6,020,594	100.5	6,028,340	100.1	6,038,967	100.2
		計	15,344,642	100.2	15,355,441	100.1	15,231,252	99.2
屋	決定 価格 (千円)	木造	179,557,891	97.1	184,106,551	102.5	187,324,600	101.7
		非木造	324,573,042	99.7	328,404,352	101.2	330,934,008	100.8
		計	504,130,933	98.8	512,510,903	101.7	518,258,608	101.1

資料：概要調査報告書（4月1日現在）

(7) 国有資産等所在市町村交付金の状況

令和3年度(2021年度)

区 分	国 有 資 産				算定標準額 (千円)	交付金額(A) (円)
	台 帳 価 格 (千円)					
	土 地	家 屋	償却資産	計		
第1号	2,508,628	2,347,534	29,356	4,885,518	1,424,725	19,945,900
第2号	4,157,821	-	1,085,932	5,243,753	2,621,877	36,706,200
第3号	16,363	-	-	16,363	16,363	229,000
第4号	-	-	-	-	-	-
第5号	-	-	-	-	-	-
第6号	-	-	-	-	-	-
合 計	6,682,812	2,347,534	1,115,288	10,145,634	4,062,965	56,881,100

令和4年度(2022年度)

区 分	国 有 資 産				算定標準額 (千円)	交付金額(A) (円)
	台 帳 価 格 (千円)					
	土 地	家 屋	償却資産	計		
第1号	2,423,209	2,230,630	25,203	4,679,042	1,360,769	19,050,500
第2号	4,163,456	34,309	770,163	4,967,928	2,483,964	34,775,400
第3号	16,211	-	-	16,211	16,211	226,900
第4号	-	-	-	-	-	-
第5号	-	-	-	-	-	-
第6号	-	-	-	-	-	-
合 計	6,602,876	2,264,939	795,366	9,663,181	3,860,944	54,052,800

令和5年度(2023年度)

区 分	国 有 資 産				算定標準額 (千円)	交付金額(A) (円)
	台 帳 価 格 (千円)					
	土 地	家 屋	償却資産	計		
第1号	2,354,515	2,078,326	22,009	4,454,850	1,261,211	17,656,700
第2号	4,125,775	32,284	949,298	5,107,357	2,553,679	35,751,400
第3号	16,211	-	-	16,211	16,211	226,900
第4号	-	-	-	-	-	-
第5号	-	-	-	-	-	-
第6号	-	-	-	-	-	-
合 計	6,496,501	2,110,610	971,307	9,578,418	3,831,101	53,635,000

資料：概要調査報告書（4月1日現在）

- (注) 法第2条第1項第1号 貸付資産
 第2号 空港の用に供する固定資産
 第3号 国有林野に係る土地
 第4号 発電所、変電所又は送電施設の用に供する固定資産
 第5号 水道施設等の用に供する固定資産
 第6号 石油備蓄施設の用に供する固定資産

公 有 資 産				算定標準額 (千円)	交付金額(B) (円)	交付金総額 (A) + (B) (円)
台 帳 価 格 (千円)						
土 地	家 屋	償却資産	計			
7,197,008	11,745,756	-	18,942,764	5,966,598	83,532,200	103,478,100
-	-	-	-	-	-	36,706,200
-	-	-	-	-	-	229,000
-	-	-	-	-	-	-
-	-	-	-	-	-	-
-	-	-	-	-	-	-
7,197,008	11,745,756	-	18,942,764	5,966,598	83,532,200	140,413,300

公 有 資 産				算定標準額 (千円)	交付金額(B) (円)	交付金総額 (A) + (B) (円)
台 帳 価 格 (千円)						
土 地	家 屋	償却資産	計			
7,022,278	9,084,885	-	16,107,163	4,869,620	68,174,500	87,225,000
-	-	-	-	-	-	34,775,400
-	-	-	-	-	-	226,900
-	-	-	-	-	-	-
-	-	-	-	-	-	-
-	-	-	-	-	-	-
7,022,278	9,084,885	-	16,107,163	4,869,620	68,174,500	122,227,300

公 有 資 産				算定標準額 (千円)	交付金額(B) (円)	交付金総額 (A) + (B) (円)
台 帳 価 格 (千円)						
土 地	家 屋	償却資産	計			
6,791,837	9,500,801	-	16,292,638	4,994,895	69,928,300	87,585,000
-	-	-	-	-	-	35,751,400
-	-	-	-	-	-	226,900
-	-	-	-	-	-	-
-	-	-	-	-	-	-
-	-	-	-	-	-	-
6,791,837	9,500,801	-	16,292,638	4,994,895	69,928,300	123,563,300

(8) 固定資産税・都市計画税関係の図表

固定資産税・都市計画税等の調定額(現年課税分)構成割合

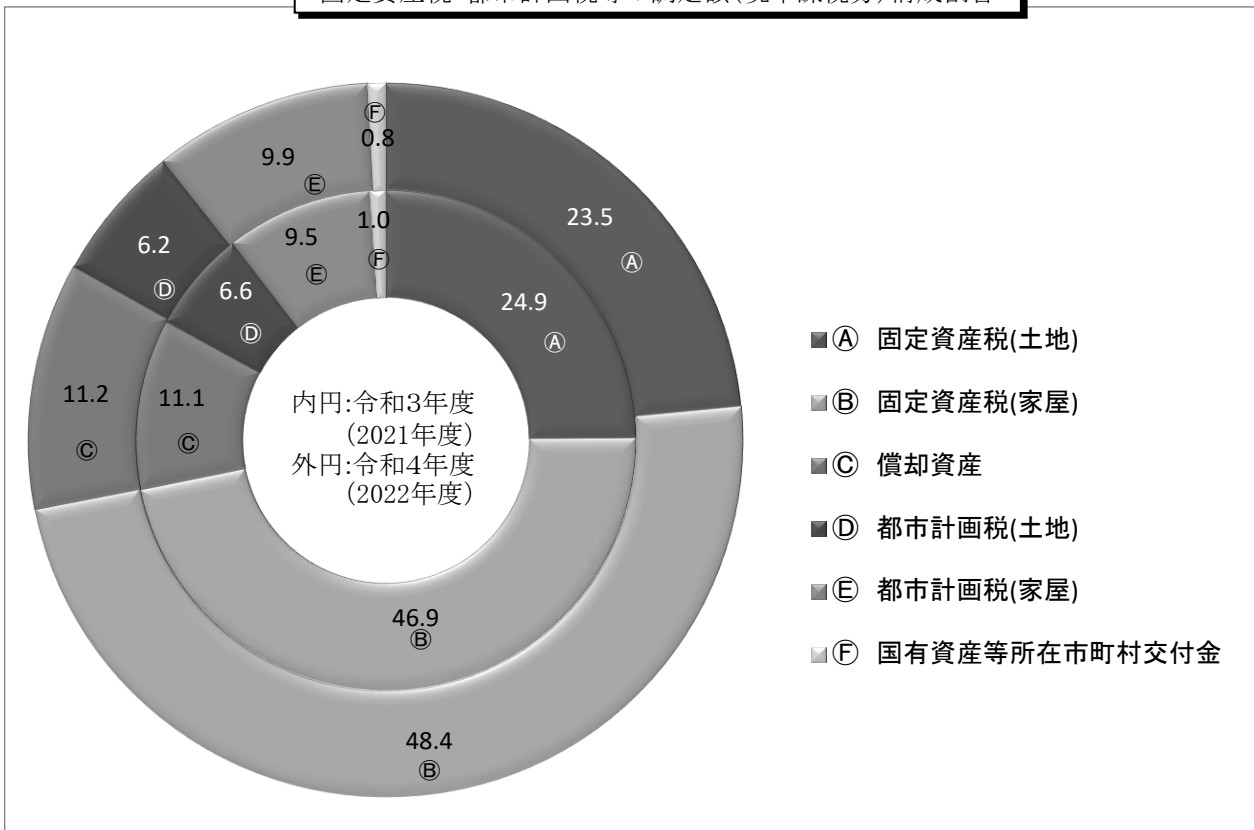

固定資産税の土地の地目別構成割合

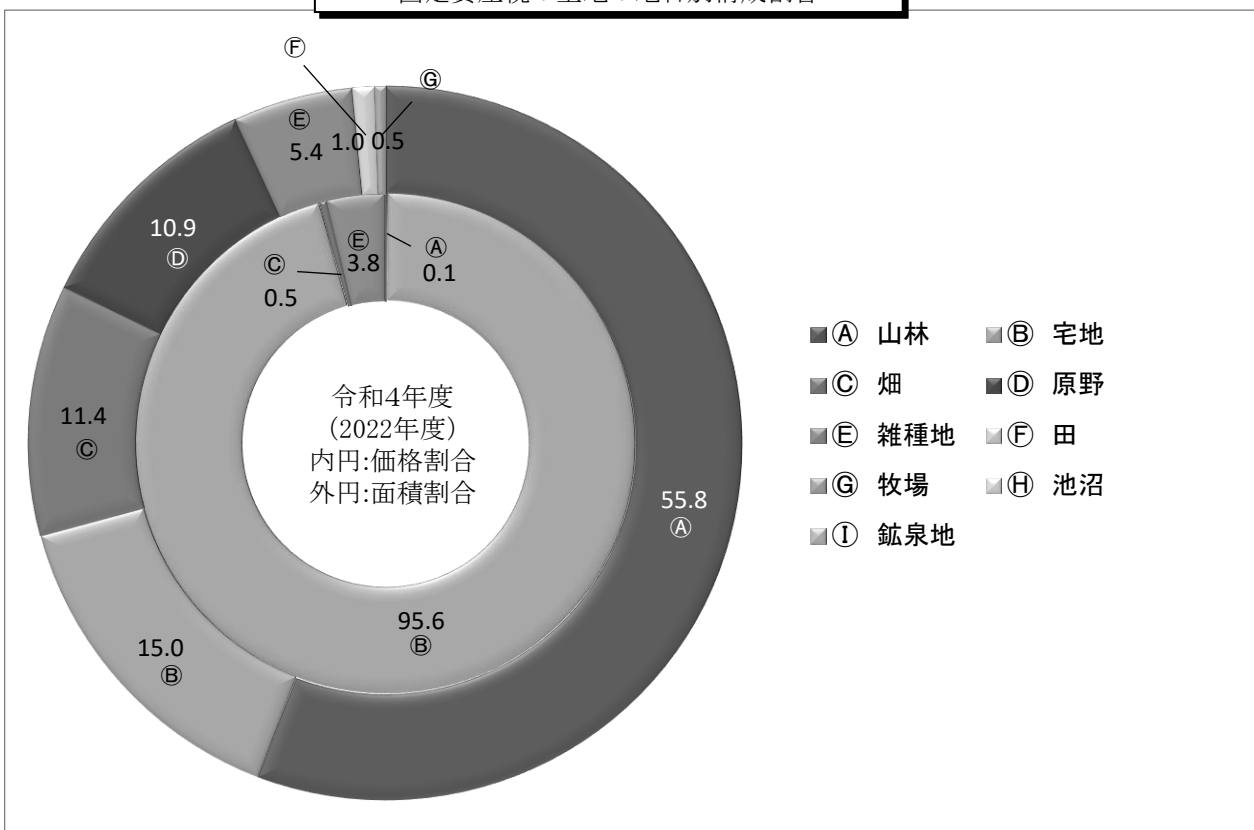

木造・非木造の構成割合

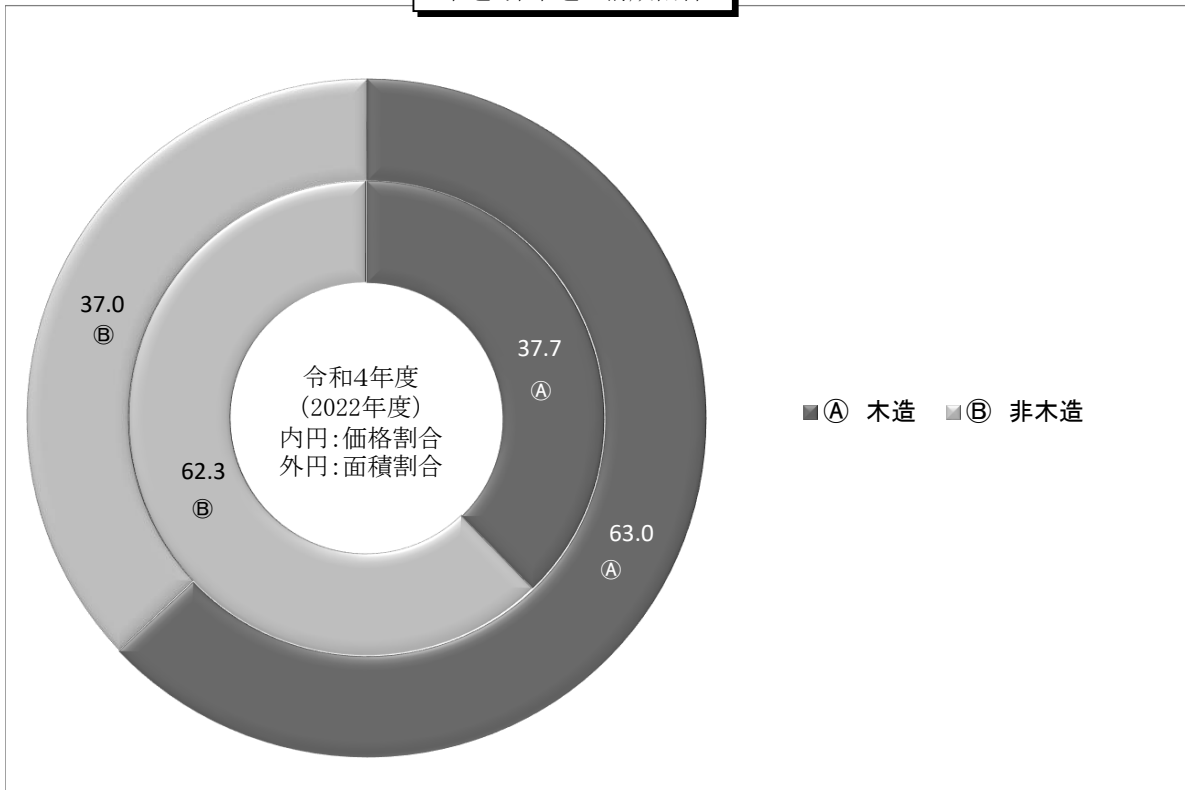

償却資産の資産内訳

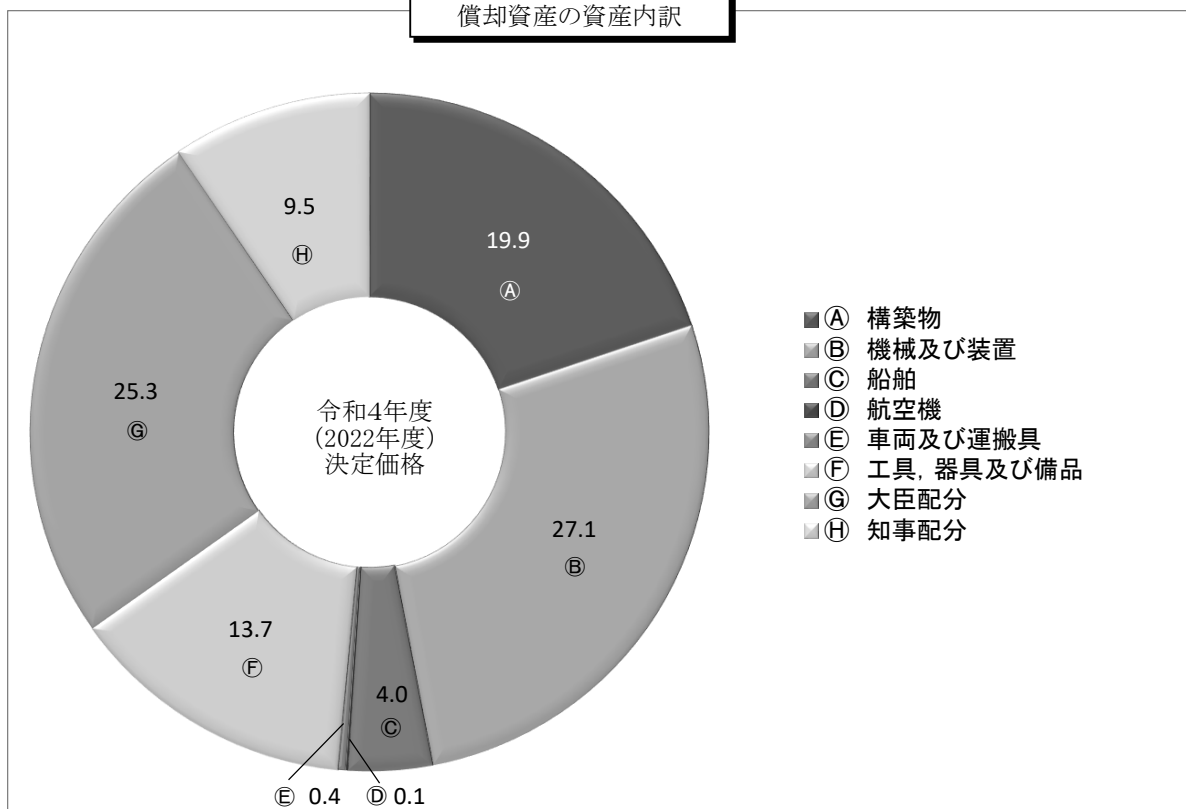

4 諸 税

4 諸 税

(1) 調定額の年度別推移 (現年課税分)

(百万円)

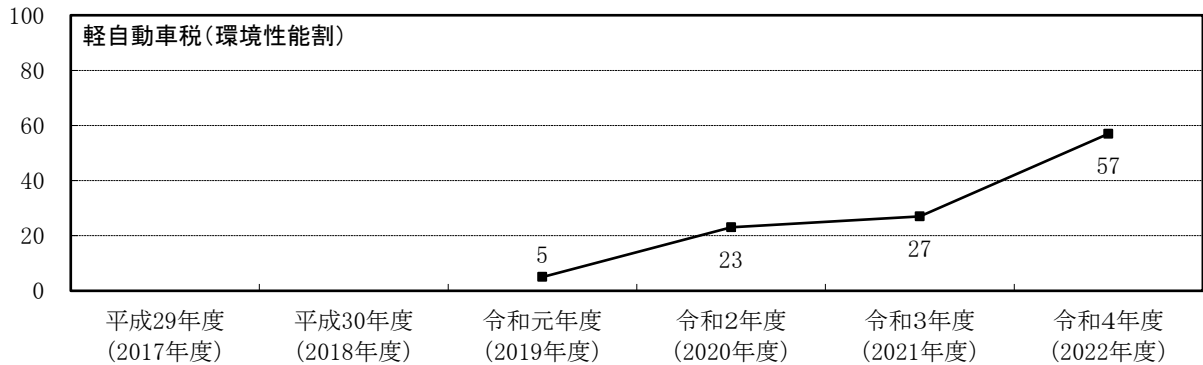

(百万円)

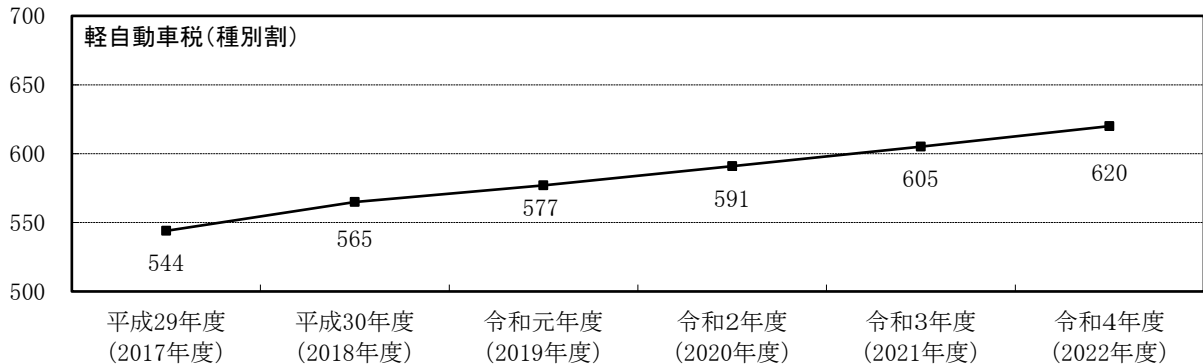

(百万円)

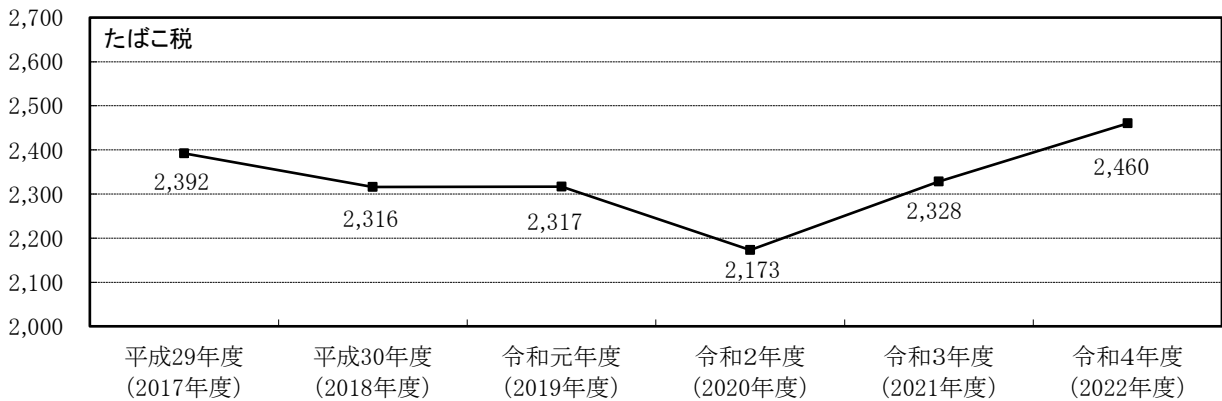

(百万円)

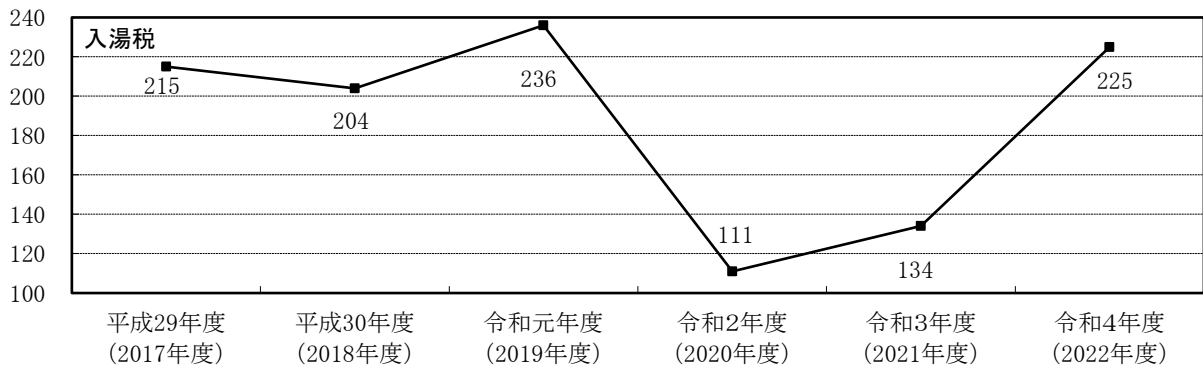

(2) 軽自動車税（種別割）に関する調

(単位：台、千円、%)

区 分	令和元年度 (2019年度)		令和2年度 (2020年度)		令和3年度 (2021年度)		令和4年度 (2022年度)		
	調定額	前年比	調定額	前年比	調定額	前年比	調定額	前年比	
	台数		台数		台数		台数		
原動機付自転車	50cc以下のもの (ミニカー以外)	2,108		2,015		1,916		1,843	
		4,216	93.9	4,030	95.6	3,832	95.1	3,686	96.2
	50ccを超え 90cc以下のもの	316		315		317		334	
		632	96.6	630	99.7	634	100.6	668	105.4
	90ccを超えるもの	585		623		668		693	
	1,404	101.0	1,495	106.5	1,603	107.2	1,663	103.7	
ミニカー	80		77		72		82		
	296	98.7	285	96.3	266	93.3	303	113.9	
小計	3,089		3,030		2,973		2,952		
	6,548	95.8	6,440	98.4	6,335	98.4	6,320	99.8	
軽自動車及び小型特殊自動車	二輪	1,680		1,665		1,693		1,752	
		6,048	99.8	5,994	99.1	6,095	101.7	6,308	103.5
	三輪	-		-		-		-	
		-	皆減	-	-	-	-	-	-
	乗用	2		1		1		1	
	営業用	14	73.7	7	50.0	7	100.0	7	100.0
	自用	52,124		52,134		52,347		52,358	
		492,985	102.4	507,170	102.9	520,442	102.6	534,120	102.6
	貨物	438		432		439		513	
	営業用	1,586	105.7	1,584	99.9	1,634	103.2	1,945	119.0
自用	9,779		9,669		9,547		9,532		
	48,117	99.7	47,969	99.7	47,771	99.6	48,022	100.5	
特殊	専ら雪上を走行するもの	2		2		2		2	
	7	175.0	7	100.0	7	100.0	7	100.0	
小型特殊	農耕用	685		686		667		658	
	1,644	99.0	1,646	100.1	1,601	97.3	1,579	98.6	
その他	1,125		1,197		1,229		1,281		
	6,637	106.2	7,062	106.4	7,251	102.7	7,558	104.2	
小計	65,835		65,786		65,925		66,097		
	557,038	102.2	571,439	102.6	584,808	102.3	599,546	102.5	
二輪の小型自動車	2,195		2,213		2,281		2,365		
	13,170	100.2	13,278	100.8	13,686	103.1	14,190	103.7	
合計	71,119	99.8	71,029	99.9	71,179	100.2	71,414	100.3	
	576,756	102.1	591,157	102.5	604,829	102.3	620,056	102.5	

※太枠内の車両の税率内訳は次ページ参照

四輪等の軽自動車課税台数の内訳（旧税率・新税率・軽課・重課）

（単位：台，千円，％）

区分		令和元年度 (2019年度)			令和2年度 (2020年度)			令和3年度 (2021年度)			令和4年度 (2022年度)				
		調定額		前年比	調定額		前年比	調定額		前年比	調定額		前年比		
		台数			台数			台数			台数				
軽自動車	三輪	旧税率	-	-	-	-	-	-	-	-	-	-			
		新税率	-	-	-	-	-	-	-	-	-	-			
		軽課(75%軽減)	-	-	-	-	-	-	-	-	-	-			
		軽課(50%軽減)	-	-	-	-	-	-	-	-	-	-			
		軽課(25%軽減)	-	-	-	-	-	-	-	-	-	-			
		重課	-	-	皆減	-	-	-	-	-	-	-			
		小計	-	-	皆減	-	-	-	-	-	-	-			
	乗用	営業用	旧税率	-	-	皆減	-	-	-	-	-	-	-		
			新税率	2	14	200.0	1	7	50.0	1	7	100.0	1	7	100.0
			軽課(75%軽減)	-	-	-	-	-	-	-	-	-	-	-	
			軽課(50%軽減)	-	-	-	-	-	-	-	-	-	-	-	
			軽課(25%軽減)	-	-	-	-	-	-	-	-	-	-	-	
			重課	-	-	-	-	-	-	-	-	-	-	-	
			小計	2	14	73.7	1	7	50.0	1	7	100.0	1	7	100.0
		自家用	旧税率	28,339	223,878	88.5	24,750	195,525	87.3	21,630	170,877	87.4	18,805	148,559	86.9
			新税率	11,559	124,837	142.1	15,336	165,629	132.7	18,608	200,966	121.3	22,506	243,065	120.9
			軽課(75%軽減)	-	-	-	-	-	-	-	-	-	1	3	皆増
			軽課(50%軽減)	564	3,046	88.1	450	2,430	79.8	341	1,841	75.8	-	-	皆減
			軽課(25%軽減)	1,920	15,552	106.7	1,256	10,174	65.4	1,052	8,521	83.8	-	-	皆減
			重課	9,742	125,672	102.5	10,342	133,412	106.2	10,716	138,237	103.6	11,046	142,493	103.1
			小計	52,124	492,985	102.4	52,134	507,170	102.9	52,347	520,442	102.6	52,358	534,120	102.6
	貨物用	営業用	旧税率	244	830	88.8	205	697	84.0	176	598	85.8	185	629	105.2
			新税率	119	452	158.6	165	627	138.7	207	787	125.5	229	870	110.5
			軽課(75%軽減)	-	-	-	-	-	-	-	-	-	-	-	-
			軽課(50%軽減)	-	-	-	-	-	-	-	-	-	-	-	-
			軽課(25%軽減)	21	61	132.6	12	35	57.4	2	6	17.1	-	-	皆減
			重課	54	243	103.8	50	225	92.6	54	243	108.0	99	446	183.5
小計			438	1,586	105.7	432	1,584	99.9	439	1,634	103.2	513	1,945	119.0	
自家用		旧税率	4,813	21,177	85.8	4,162	18,313	86.5	3,511	15,449	84.4	2,997	13,187	85.4	
		新税率	2,680	13,400	138.7	3,291	16,455	122.8	3,830	19,150	116.4	4,375	21,875	114.2	
		軽課(75%軽減)	1	1	皆増	-	-	皆減	-	-	-	-	-	-	
		軽課(50%軽減)	-	-	-	-	-	-	-	-	-	-	-	-	
		軽課(25%軽減)	78	296	66.5	43	163	55.1	29	110	67.5	-	-	皆減	
		重課	2,207	13,242	98.3	2,173	13,038	98.5	2,177	13,062	100.2	2,160	12,960	99.2	
小計	9,779	48,116	99.7	9,669	47,969	99.7	9,547	47,771	99.6	9,532	48,022	100.5			
合計		62,343	542,701	102.2	62,236	556,730	102.6	62,334	569,854	102.4	62,404	584,094	102.5		

(3) たばこ税に関する調

(単位：本, 円, %)

区 分	売 渡 本 数		調 定 額		
		前年比		前年比	
平成30年度 (2018年度)	一 般 分	411,306,107	94.1	2,315,664,368	96.8
	旧 3 級 品	19,269,341	69.7		
	合 計	430,575,448	92.7		
令和元年度 (2019年度)	一 般 分	400,641,203	97.4	2,316,679,392	100.0
	旧 3 級 品	8,956,380	46.5		
	合 計	409,597,583	95.1		
令和2年度 (2020年度)		369,514,227	90.2	2,172,538,256	93.8
令和3年度 (2021年度)		368,823,119	99.8	2,328,224,994	107.2
令和4年度 (2022年度)		375,278,468	101.8	2,460,066,511	105.7

※令和元年10月1日から旧3級品の特例税率は廃止となり、製造たばこの税率は一本化された。

(千本)

売渡本数の合計(一般分+旧3級品)の推移

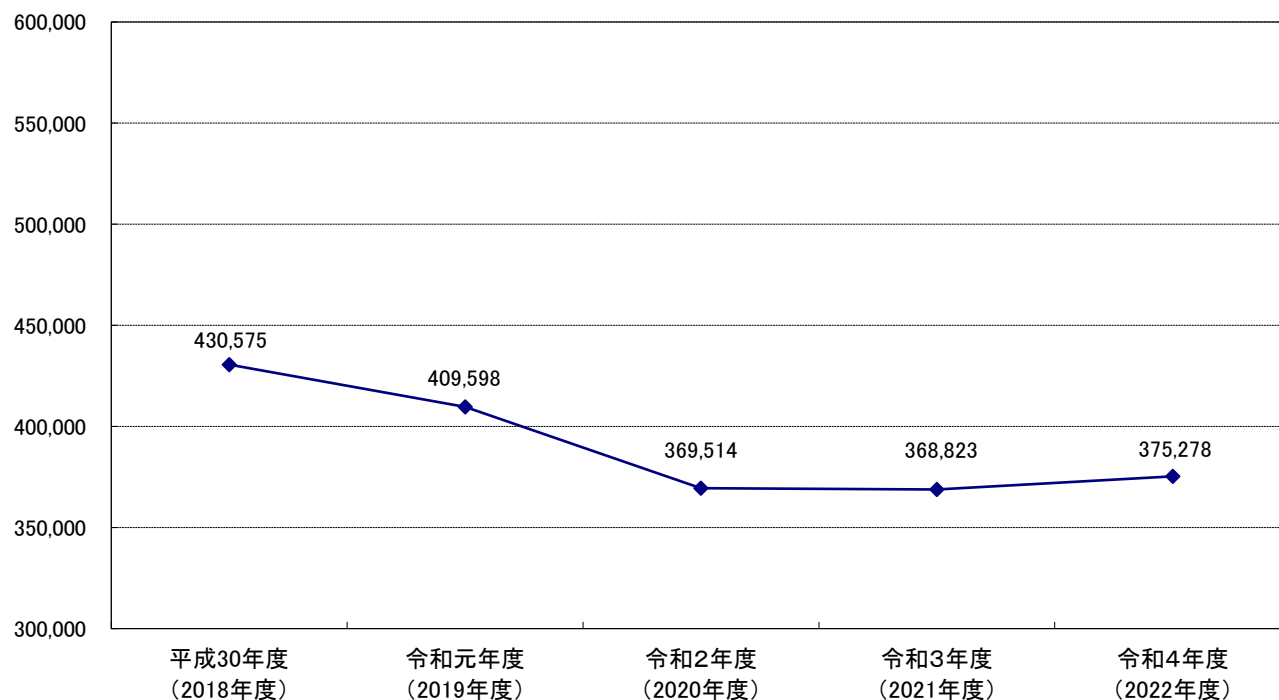

(4) 入湯税に関する調

(単位：人，円，%)

区 分	入 湯 客		調 定 額 (現 年 分)		
		前 年 比		前 年 比	
平 成 30 年 度 (2018 年 度)	一般客 150円	1,350,910	94.8	203,678,590	94.5
	その他 70円	14,887	66.7		
	合 計	1,365,797	94.3		
令 和 元 年 度 (2019 年 度)	一般客 150円	1,566,209	115.9	236,118,340	115.9
	その他 70円	16,957	113.9		
	合 計	1,583,166	115.9		
令 和 2 年 度 (2020 年 度)	一般客 150円	735,282	46.9	110,747,090	46.9
	その他 70円	6,497	38.3		
	合 計	741,779	46.9		
令 和 3 年 度 (2021 年 度)	一般客 150円	886,484	120.6	134,101,420	121.1
	その他 70円	16,126	248.2		
	合 計	902,610	121.7		
令 和 4 年 度 (2022 年 度)	一般客 150円	1,492,316	168.3	224,879,550	167.7
	その他 70円	14,745	91.4		
	合 計	1,507,061	167.0		

(注) その他は、療養のため引き続き7日以上滞在して入湯する客、修学旅行の生徒および引率教師ならびにユースホステルを利用するユースホステル会員分。

(人)

入湯客の推移

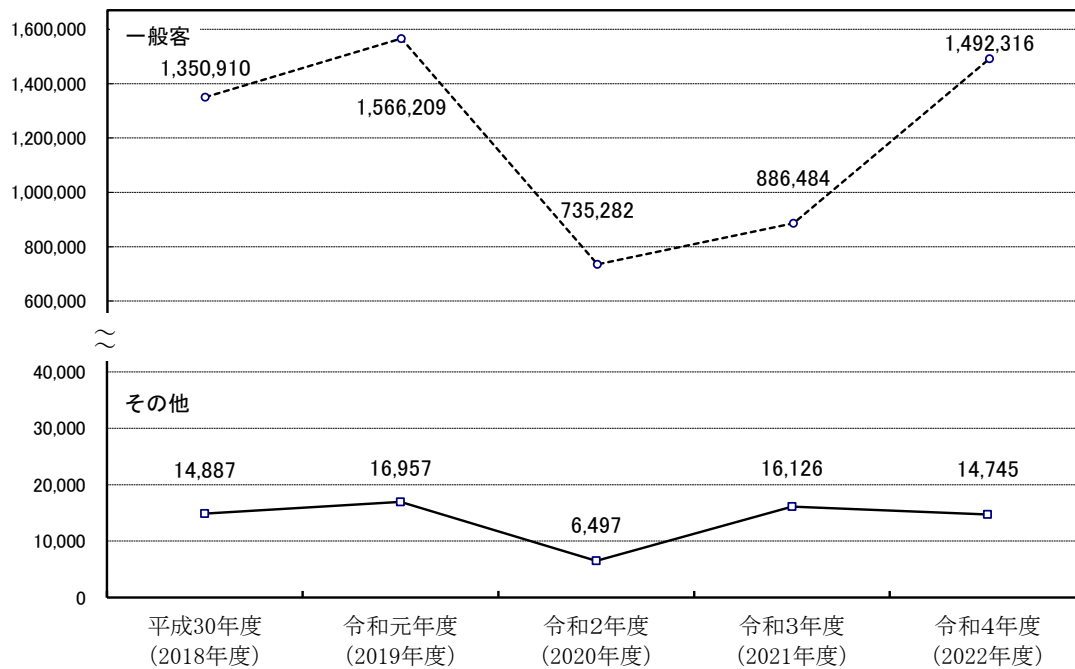

5 納 税

5 納 税

(1) 口座振替に関する調

(単位：人，千円，%)

区 分		令和2年度 (2020年度)			令和3年度 (2021年度)			令和4年度 (2022年度)		
		調 定	口 座 振替分 調 定	振替率	調 定	口 座 振替分 調 定	振替率	調 定	口 座 振替分 調 定	振替率
市道民税 (普通徴収分)	人 員	37,844	(863) 4,894	12.9	35,846	(896) 4,763	13.3	34,931	(852) 4,442	12.7
	調定額	4,216,507	(78,108) 853,243	20.2	4,037,184	(79,846) 815,492	20.2	3,733,905	(68,659) 768,729	20.6
固定資産税 都市計画税 (償却資産含む)	人 員	93,522	(7,723) 31,746	33.9	92,938	(7,756) 31,527	33.9	92,989	(7,782) 31,420	33.8
	調定額	15,300,362	(813,496) 5,079,536	33.2	14,301,665	(812,698) 4,876,422	34.1	15,221,446	(827,461) 5,258,980	34.5
軽自動車税 (種別割)	人 員	71,209	(643) 2,870	4.0	71,179	(638) 2,840	4.0	71,414	(595) 2,742	3.8
	調定額	591,157	(5,169) 21,371	3.6	604,829	(5,431) 21,878	3.6	620,056	(5,195) 21,510	3.5
計	人 員	202,575	(9,229) 39,510	19.5	199,963	(9,290) 39,130	19.6	199,334	(9,229) 38,604	19.4
	調定額	20,108,026	(896,773) 5,954,150	29.6	18,943,678	(897,975) 5,713,792	30.2	19,575,407	(901,315) 6,049,219	30.9

(注) () 内は郵便局自動払込分の再掲

(2) 督促状発付状況調

(単位：件)

区 分		令和2年度 (2020年度)		令和3年度 (2021年度)		令和4年度 (2022年度)	
		調定件数	督促状	調定件数	督促状	調定件数	督促状
市 民 税 道 民 税	普通徴収	120,810	27,545	113,874	24,659	109,460	23,013
	特別徴収	190,614	3,241	193,237	3,699	194,397	4,031
法 人 市 民 税		14,306	490	14,107	435	14,455	462
固 定 資 産 税 都 市 計 画 税		372,689	40,319	370,376	38,290	370,529	38,529
軽 自 動 車 税		71,029	8,482	71,179	9,388	71,414	9,154
た ば こ 税		261	-	242	-	117	-
入 湯 税		350	30	397	16	391	17
合 計		770,059	80,107	763,412	76,487	760,763	75,206

(注) 調定件数は期別・月別の延べ件数

(3) 令和4年度(2022年度)財産差押・交付要求状況調

(単位：件, 千円)

区 分	前年度繰越		本年度差押		本年度解除等		年度末現在	
	件数	税額	件数	税額	件数	税額	件数	税額
不 動 産	31	120,960	2	1,531	4	9,096	29	113,395
電 話 加 入 権	-	-	-	-	-	-	-	-
債 権	77	38,679	1,586	231,391	1,605	252,521	58	17,549
自 動 車	-	-	-	-	-	-	-	-
そ の 他	-	-	-	-	-	-	-	-
交 付 要 求	20	115,975	59	59,568	48	23,620	31	151,923
合 計	128	275,614	1,647	292,490	1,657	285,237	118	282,867

(4) 滞納処分執行停止額の年度別推移

(単位：件、千円)

区 分	平成30年度 (2018年度)		令和元年度 (2019年度)		令和2年度 (2020年度)		令和3年度 (2021年度)		令和4年度 (2022年度)	
	件数	税額	件数	税額	件数	税額	件数	税額	件数	税額
個人市民税	2,011	26,822	1,456	20,546	1,390	25,618	993	13,994	666	8,048
法人市民税	32	1,453	14	545	25	1,671	24	1,560	18	1,128
固定資産税 都市計画税	1,813	79,567	1,131	52,929	1,111	48,193	1,001	39,106	915	35,764
軽自動車税	186	1,594	105	941	128	1,133	121	1,014	113	1,099
たばこ税	-	-	-	-	-	-	-	-	-	-
特別土地保有税	-	-	-	-	-	-	-	-	-	-
入湯税	-	-	-	-	-	-	-	-	-	-
合 計	4,042	109,436	2,706	74,961	2,654	76,615	2,139	55,674	1,712	46,039

(注) 件数は期別・月別の延べ件数(以下2表同じ)

(5) 令和4年度(2022年度)不納欠損額内訳

(単位：件、千円)

区 分	地方税法第15条の7(滞納処分執行停止)によるもの								地方税法第18条 (時効消滅) によるもの		合 計	
	第4項(停止後3年経過により消滅するもの)				第5項(直ちに消滅するもの)				件数	税額		
	第1号(無財産)		第2号(生活困窮)		第3号(居所不明)		件数	税額				
	件数	税額	件数	税額	件数	税額			件数	税額	件数	税額
個人市民税	571	8,461	6	43	98	1,415	317	3,478	1,307 (279)	22,085 (3,879)	2,299	35,482
法人市民税	-	-	-	-	-	-	18	1,128	9	554	27	1,682
固定資産税 都市計画税	77	1,460	102	1,013	36	151	663	33,489	1,007 (67)	16,752 (672)	1,885	52,865
軽自動車税	44	430	-	-	4	26	58	532	173 (46)	1,353 (330)	279	2,341
たばこ税	-	-	-	-	-	-	-	-	-	-	-	-
特別土地保有税	-	-	-	-	-	-	-	-	-	-	-	-
入湯税	-	-	-	-	-	-	-	-	-	-	-	-
合 計	692	10,351	108	1,056	138	1,592	1,056	38,627	2,496 (392)	40,744 (4,881)	4,490	92,370

(注) ()内は第15条の7適用後、先に第18条による時効を迎えた分の再掲

(6) 不納欠損額の年度別推移

(単位：件、千円)

区 分	平成30年度 (2018年度)		令和元年度 (2019年度)		令和2年度 (2020年度)		令和3年度 (2021年度)		令和4年度 (2022年度)	
	件数	税額	件数	税額	件数	税額	件数	税額	件数	税額
個人市民税	4,236	65,661	3,620	59,758	3,091	55,211	2,602	40,673	2,299	35,482
法人市民税	58	2,924	32	2,034	44	3,029	39	2,623	27	1,682
固定資産税 都市計画税	3,006	102,932	2,722	93,524	2,225	76,193	2,066	59,427	1,885	52,865
軽自動車税	356	2,222	261	1,668	235	1,636	272	2,147	279	2,341
たばこ税	-	-	-	-	-	-	-	-	-	-
特別土地保有税	-	-	-	-	-	-	-	-	-	-
入湯税	-	-	-	-	-	-	-	-	-	-
合 計	7,656	173,739	6,635	156,984	5,595	136,069	4,979	104,870	4,490	92,370

6 稅務行政機構等

6 税務行政機構等

(1) 税務機構の変せん

○昭和23年4月

財 政 課 —— 庶務係, 経理係, 調度係, 審査係, 賦課係, 徴収係

○昭和24年9月

総 務 部 —— 税 務 課 庶務係, 審査係, 賦課係, 徴収係

○昭和25年9月

財 務 部 ———— 経 理 課 予算係, 経理係, 購買係, 財産管理係
— 市民税課 市民税係, 雑種税係
— 資産税課 不動産係, 償却資産係
— 庶務課 庶務係, 徴収係, 整理係
(昭和26年度より第1分室～第17分室, 湯川支所で徴収事務担当)

○昭和27年4月

財 務 部 ———— 経 理 課 経理係, 購買係, 財産管理係
— 税 務 課 市民税係, 資産税係, 諸税係
— 徴 収 課 庶務係, 整理係, 徴収係, 納税組合係
固定資産評価員事務局 土地係, 家屋係, 償却資産係
固定資産評価審査委員会事務局
(分室制を改め, 第1出張所～第7出張所とし, 湯川支所に税務係新設)

○昭和29年11月

税 務 部 ———— 市民税課 普通徴収係, 特別徴収係, 法人係
— 資産税課 土地係, 家屋係, 償却資産係, 諸税係
— 徴 収 課 庶務係, 整理係, 徴収第1係, 徴収第2係, 徴収第3係,
徴収第4係, 徴収第5係
固定資産評価審査委員会事務局
(出張所を廃止し, 固定資産評価員事務局を合併し, 税務部とした。湯川支所の税務係はそのまま。納税組合係を整理係の担当とした。)

○昭和33年4月

(徴収課に納税奨励係を新設, 組合事務と合わせて担当し, 徴収第4係, 徴収第5係を廃止し, 湯川支所税務係も廃止した。)

○昭和34年7月

税 務 部 ———— 庶 務 課 庶務係, 整理係, 納税奨励係
— 市民税課 普通徴収係, 特別徴収係, 法人係
— 資産税課 土地係, 家屋係, 償却資産係
— 徴 収 課 徴収第1係, 徴収第2係, 滞納整理係
固定資産評価審査委員会事務局
(庶務課を新設, 諸税係を廃止, 庶務係と償却資産係へ分散, 徴収第3係を廃止した。)

○昭和38年8月 (庶務係担当の電気ガス税，入湯税，たばこ消費税，木材引取税，鉱産税の諸税関係を特別徴収係の担当とした。)

○昭和40年5月

税 務 部	┌ ├ ├ └	庶 務 課	庶務係，整理係，納税奨励係
		市 民 税 課	市民税第1係，市民税第2係，法人係
		資 産 税 課	土地係，家屋係，償却資産係
		徴 収 課	徴収第1係，徴収第2係，滞納整理係 固定資産評価審査委員会事務局 (普通徴収係，特別徴収係を市民税第1係，市民税第2係と名称変更した。)

○昭和41年12月 (昭和41年12月1日銭亀沢村と合併，銭亀沢支所内に税務係を設けた。)

○昭和42年3月

税 務 部	┌ ├ ├ └	庶 務 課	庶務係，収納管理係，納税奨励係
		市 民 税 課	市民税第1係，市民税第2係，法人係
		資 産 税 課	土地係，家屋係，償却資産係
		収 納 課	収納第1係，収納第2係，整理係 固定資産評価審査委員会事務局 (徴収課の名称を収納課に改め，係名も収納を用い，滞納整理係を整理係とし，庶務課の整理係を収納管理係に名称の変更をした。)

○昭和47年5月 (収納課の収納第1係，収納第2係，整理係を廃止し，主査制とした。)

○昭和48年5月 (庶務課担当の納税奨励係を収納課担当とした。)

○昭和48年9月 (資産税課に賦課係を新設した。)

○昭和48年12月 (昭和48年12月1日亀田市と合併，亀田支所内に税務課と収納課を設けた。)

○昭和50年8月 (税務部を廃止し理財部とし，庶務課に税制係を新設した。)
(亀田支所収納課を廃止し，税務課収納係とした。)

○昭和52年10月

理 財 部	┌ ├ ├ ├ ├ └	管 理 課	庶務係，税制係，収納管理係
		市 民 税 課	普通徴収係，特別徴収係，法人係，諸税係
		資 産 税 課	土地係，家屋係，償却資産係，賦課係
		収 納 課	主査制
		亀田税務事務所	市民税係，資産税係，収納係
		銭亀沢税務事務所	主査制

(庶務課の名称を管理課に改め，市民税課の市民税第1係を普通徴収係に，市民税第2係を特別徴収係に名称を変更し，市民税課に諸税係を新設した。)
(亀田支所税務課を亀田税務事務所とし，税務第1係を市民税係に，税務第2係を資産税係に名称の変更をした。)
(銭亀沢支所税務係を銭亀沢税務事務所とし，所長を設け，税務係を主査制とした。)

○昭和57年11月 (管理課に湯川税務出張所係(湯川支所内)を新設した。)

○昭和60年4月

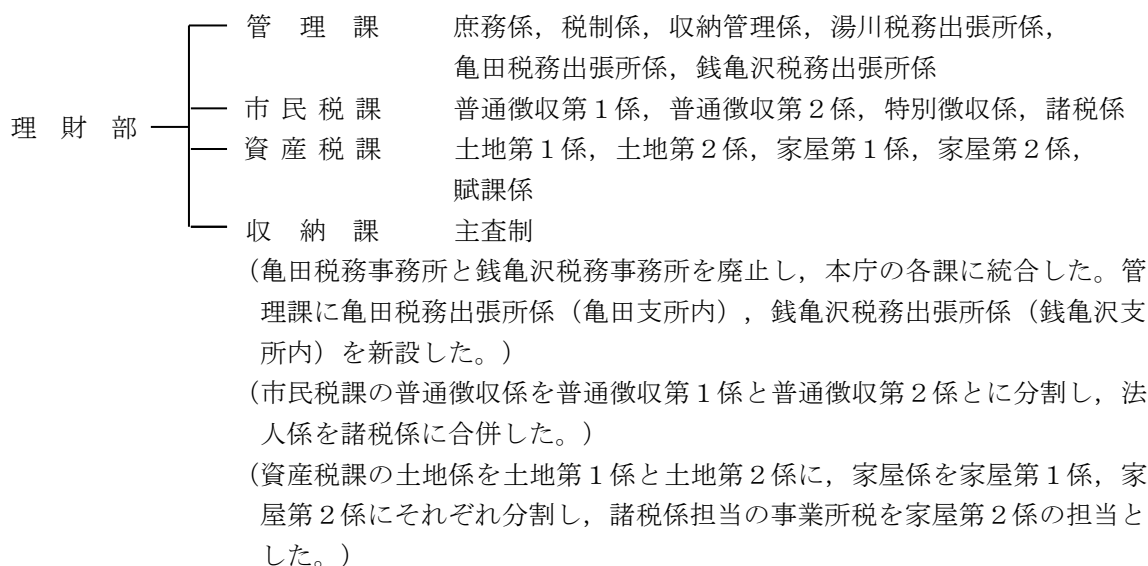

○昭和61年5月

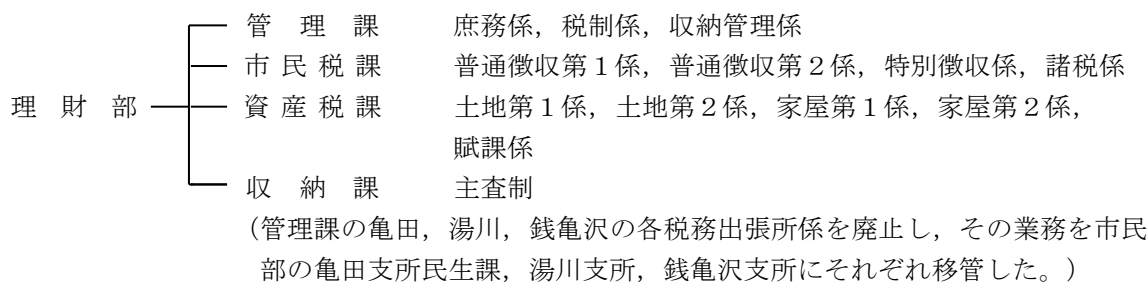

○昭和62年4月

(資産税課の賦課係を資産税第1係と名称変更し, 償却資産の評価業務を資産税第1係の担当とし, 土地, 家屋の別をなくし土地第1係, 同第2係, 家屋第1係, 同第2係を資産税第2係から資産税第5係とし, 土地家屋両方の評価業務をそれぞれ行うこととし, 特別土地保有税は資産税第2係, 事業所税は資産税第3係の担当とした。)

○平成5年4月

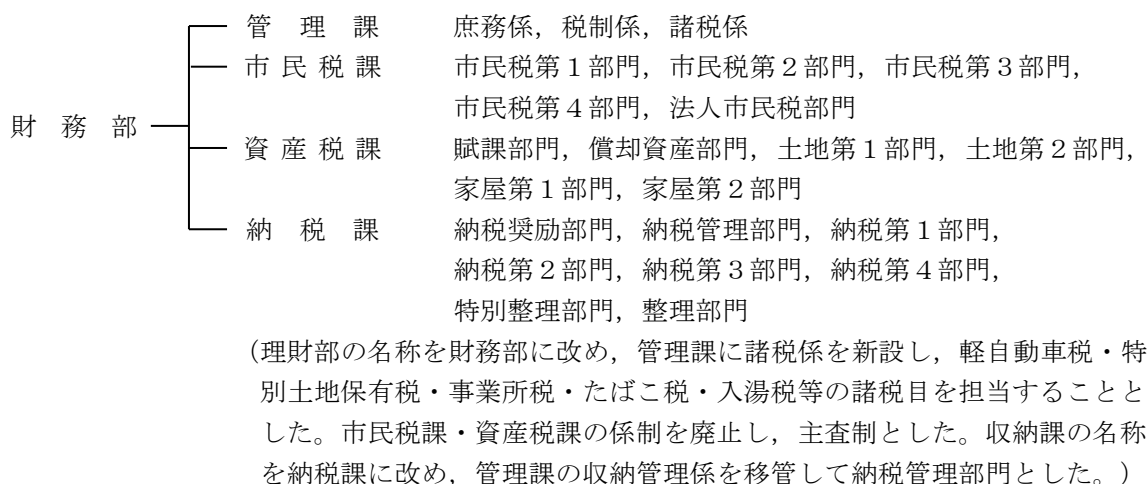

○平成12年4月 (市民税課の法人市民税部門を廃止し、市民税第1部門に業務を移管、市民税第5部門を設け、納税課の納税奨励部門を廃止し、納税管理部門に業務を集約、納税第1～第4部門、特別整理部門、整理部門の事務担当を見直し、納税部門、整理第1・第2部門、特別整理第1・第2部門に名称変更をした。)

○平成13年4月 (管理課の諸税係を廃止し、軽自動車税・たばこ税・入湯税・鉱産税の業務を市民税課に、特別土地保有税の業務を資産税課にそれぞれ移管した。)

○平成16年4月 (資産税課の償却資産部門を廃止し、償却資産に関する業務を家屋第2部門に移管した。)

○平成16年12月 (平成16年12月1日戸井町、恵山町、椴法華村、南茅部町と合併、戸井支所、恵山支所、椴法華支所および南茅部支所に住民サービス課を設けた。)

○平成18年4月

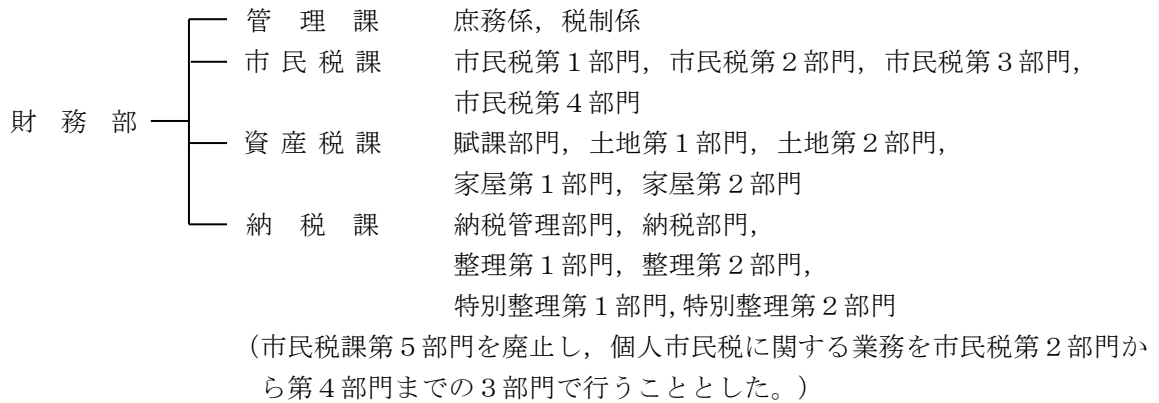

○平成20年4月

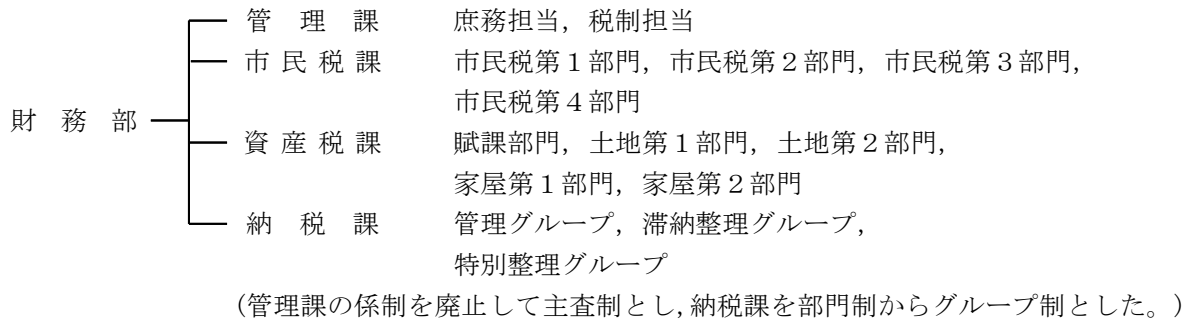

○平成21年4月

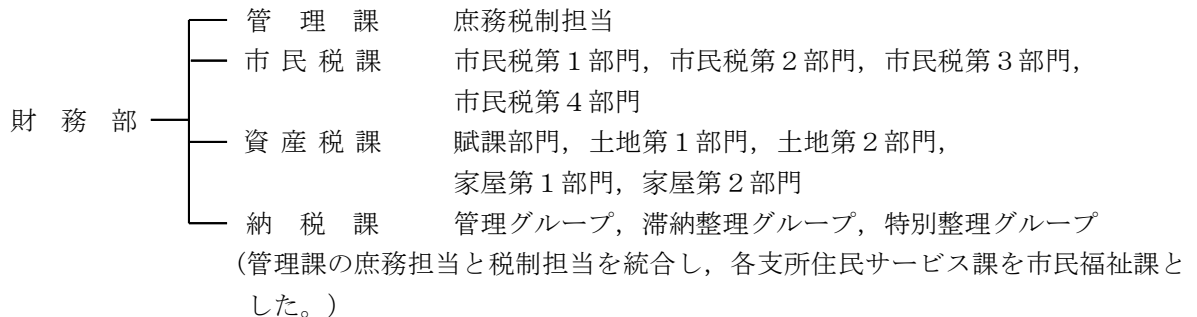

○平成22年4月

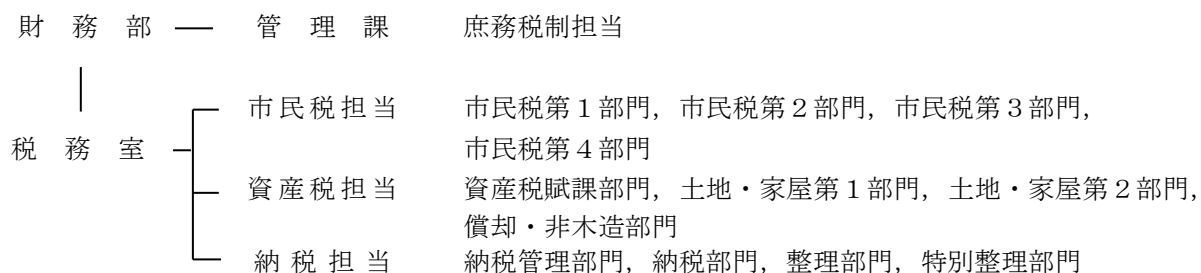

(市民税課, 資産税課および納税課を統合して税務室とし, 資産税担当および納税担当の部門を再編成した。)

○平成24年4月

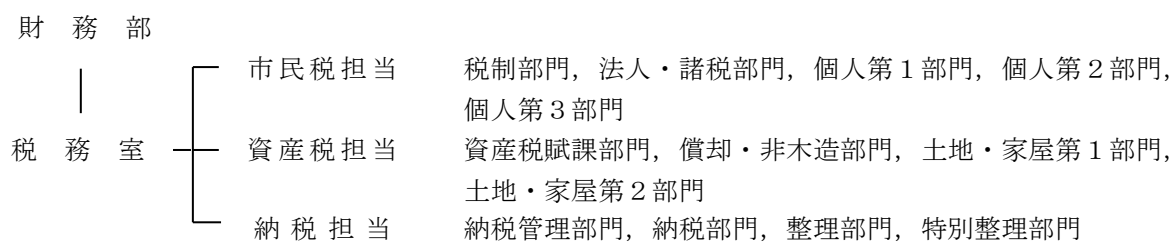

(税務室市民税担当に新設した税制部門に, 管理課から税制担当業務を移管し, 市民税第1部門を法人・諸税部門, 市民税第2～第4部門をそれぞれ個人第1～第3部門へ名称変更した。)

(2) 事務分掌・職員数等に関する調

① 財務部税務室機構

(令和5年8月1日現在)

部名	担当名	部 門 名	業 務 分 担	職 員 数													
				室長	課長	主査	職員	計									
財 務 部	税 務 室	市 民 税	税 制 部 門	○市税の統計に関すること ○市税に係る条例および規則等に関すること ○税制度の調査研究および企画に関すること ○市税に係る諸証明（原動機付自転車および小型特殊自動車に係るものを除く）に関すること	1	1	2	3	5								
				○利子割交付金，配当割交付金，株式等譲渡所得割交付金，法人事業税交付金，ゴルフ場利用税交付金，国有提供施設等所在市町村助成交付金および新型コロナウイルス感染症対策地方税減収補填特別交付金に関すること													
				担 当						法 人 ・ 諸 税 部 門	○法人市民税の賦課に関すること ○軽自動車税，たばこ税，鉱産税および入湯税の賦課に関すること ○原動機付自転車および小型特殊自動車の標識交付証明書および廃車申告証明書の交付に関すること	1	4	5			
											個 人 第 1 部 門				2	5	7
											個 人 第 2 部 門				2	6	8
		個 人 第 3 部 門	2	4			6										
		小 計	9	22			33										
		資 産 税	資 産 税 部 門	○固定資産税および都市計画税の賦課に関すること ○国有資産等所在市町村交付金に関すること ○罹災証明（火災により生じた被害に係るものを除く）および罹災届出証明に関すること			1	1	7	20	28						
				担 当								土 地 ・ 家 屋 第 1 部 門	○土地・家屋の評価および特別土地保有税の賦課に関すること	2	6	8	
													土 地 ・ 家 屋 第 2 部 門	2	7	9	
	償 却 ・ 非 木 造 部 門			○家屋・償却資産の評価に関すること	2	4						6					
	小 計			7	20	28											
	納 税 担 当	納 税 担 当	納 税 管 理 部 門	○市税の収納に関すること ○市税の過誤納金の還付および充当に関すること ○納税奨励に関すること ○納税貯蓄組合に関すること	1	1	2	5	7								
				納 税 部 門						1	5	6					
			整 理 第 1 部 門	○市税の収納に関すること			1	5	6								
				整 理 第 2 部 門			1	6	7								
				特 別 整 理 第 1 部 門			6	-	6								
			特 別 整 理 第 2 部 門	1			5	6									
			小 計	12			26	39									
	合 計	1	3	28	68	100											

(注) 部長，部次長，会計年度任用職員を除く

(注) 地方税共同機構への派遣を除く

(注) 税務室長は市民税担当に含む

② 税務職員年齢別構成（部長・部次長を除く）

（令和5年8月1日現在）

区 分		25歳未満	25歳以上 30歳未満	30歳以上 35歳未満	35歳以上 40歳未満	40歳以上 45歳未満	45歳以上 50歳未満	50歳以上	計	平均年齢 (歳)
税 務 室	市民税 担 当	(2) 3		(1) 6		(1) 3	(3) 6	(3) 11	(10) 33	41.5
	資産税 担 当	-	2	(1) 2	2	2	4	(6) 16	(7) 28	48.7
	納 税 担 当	(1) 2	1	(3) 5	1	2	(2) 7	(6) 21	(12) 39	47.0
計		(3) 5	6	(5) 13	4	(1) 7	(5) 17	(15) 48	(29) 100	45.7

（注）税務室長は市民税担当に含む

（注）（ ）内は女性職員数の再掲

③ 税務経験年数別構成（部長・部次長を除く）

（令和5年8月1日現在）

区 分		1年未満	1年以上 3年未満	3年以上 5年未満	5年以上 10年未満	10年以上 15年未満	15年以上 20年未満	20年以上	計	税務経験 平均年数	
税 務 室	市民税 担 当	(2) 4	(3) 8	(2) 4	(3) 9		6	-	2	(10) 33	6.0
	資産税 担 当	2	(1) 6	3	(4) 7	(1) 6	(1) 3		1	(7) 28	7.3
	納 税 担 当	(1) 1	(4) 11	(2) 7	(2) 13	(2) 5		1	(1) 1	(12) 39	5.3
計		(3) 7	(8) 25	(4) 14	(9) 29	(3) 17	(1) 4	(1) 4	(29) 100	6.2	

（注）税務室長は市民税担当に含む

（注）（ ）内は女性職員数の再掲

(3) 道内各市の採用税率調 (令和5年度(2023年度))

区 分			税 率 規 定		函 館 市	札 幌 市	小 樽 市	
			標 準	制 限				
市	個人	均 等 割	3,500円	—	3,500円	3,500円	3,500円	
		所 得 割	6%(8% ※1)	—	6%	8%	6%	
民	法 人	均 等 割	1号法人	50,000円	標準の1.2倍	60,000円	50,000円	60,000円
			2号法人	120,000円	〃	144,000円	120,000円	144,000円
			3号法人	130,000円	〃	156,000円	130,000円	156,000円
			4号法人	150,000円	〃	180,000円	150,000円	180,000円
			5号法人	160,000円	〃	192,000円	160,000円	192,000円
			6号法人	400,000円	〃	480,000円	400,000円	480,000円
			7号法人	410,000円	〃	492,000円	410,000円	492,000円
			8号法人	1,750,000円	〃	2,100,000円	1,750,000円	2,100,000円
			9号法人	3,000,000円	〃	3,600,000円	3,000,000円	3,600,000円
		法 人 税 割		6.0%	8.4%	8.4%	8.2%	8.4%
固 定 資 産 税			1.4%	—	1.4%	1.4%	1.4%	
軽 自 動 車 税	原 動 機 付 自 転 車	50cc 以下 (ミニカー以外)		2,000円	標準の1.5倍	2,000円	2,000円	2,000円
		90cc 以下		2,000円	〃	2,000円	2,000円	2,000円
		90cc 超		2,400円	〃	2,400円	2,400円	2,400円
		ミニカー※2		3,700円	〃	3,700円	3,700円	3,700円
	二 輪	二 輪		3,600円	〃	3,600円	3,600円	3,600円
		三 輪 ※3		3,900円	〃	3,900円	3,900円	3,900円
	四 輪	乗 用	営業用	6,900円	〃	3,900円 (3,400円)	6,900円	6,900円
			自家用	10,800円	〃	6,900円 (6,200円)	10,800円	10,800円
		貨 物 用 ※3	営業用	3,800円	〃	10,800円 (7,900円)	3,800円	3,800円
			自家用	5,000円	〃	3,800円 (3,400円)	5,000円	5,000円
	雪 上 車		—	〃	3,600円	3,600円	3,000円	
	小 型 特 殊	農 耕 用		—	〃	2,400円	2,400円	2,000円
		そ の 他		—	〃	5,900円	5,900円	5,900円
	二輪の小型自動車			6,000円	〃	6,000円	6,000円	6,000円
鉦 産 税 (鉦物価格200万円以下)			1.0%(0.7%)	1.2%(0.9%)	1.2%(0.9%)	1.0%(0.7%)	1.0%(0.7%)	
入 湯 税	宿 泊		150円	—	150円	150円	150円	
	日 帰		〃	—	150円	100円	100円	
	修学旅行		〃	—	70円	60円 (日帰30円)	—	
	湯 治		〃	—	70円	60円 (日帰30円)	—	
都 市 計 画 税			—	0.3%	0.3%	0.3%	0.3%	

※1 政令市における標準税率は8%

※2 特定小型原動機自転車の要件に該当するものについては、排気量50cc以下の税率が適用になる。

※3 三輪以上の軽自動車についてはH27.4.1以後に初回登録した車両の税率
三輪以上の軽自動車については記載している税率のほか、軽課や重課の規定がある。

※4 函館市におけるカッコ内の税率は、H27.3.31以前に初回登録した車両の税率

(令和5年8月1日現在)

区 分			旭 川 市	室 蘭 市	釧 路 市	帯 広 市	北 見 市		
市 民 税	個人	均 等 割	3,500円	3,500円	3,500円	3,500円	3,500円		
		所 得 割	6%	6%	6%	6%	6%		
	法 人 割	均 等 割	1号法人	60,000円	50,000円	60,000円	50,000円	60,000円	
			2号法人	144,000円	120,000円	144,000円	120,000円	144,000円	
			3号法人	156,000円	130,000円	156,000円	130,000円	156,000円	
			4号法人	180,000円	150,000円	180,000円	150,000円	180,000円	
			5号法人	192,000円	160,000円	192,000円	160,000円	192,000円	
			6号法人	480,000円	400,000円	480,000円	400,000円	480,000円	
			7号法人	492,000円	410,000円	492,000円	410,000円	492,000円	
			8号法人	2,100,000円	1,750,000円	2,100,000円	1,750,000円	2,100,000円	
			9号法人	3,600,000円	3,000,000円	3,600,000円	3,000,000円	3,600,000円	
法 人 税 割		8.4%	8.4%	8.4%	8.2%	8.4%			
固 定 資 産 税			1.4%	1.4%	1.4%	1.4%	1.4%		
軽 自 動 車 税	原 動 機 付 自 転 車	50cc 以下 (ミニカー以外)		2,000円	2,000円	2,000円	2,000円	2,000円	
		90cc 以下		2,000円	2,000円	2,000円	2,000円	2,000円	
		90cc 超		2,400円	2,400円	2,400円	2,400円	2,400円	
		ミニカー※2		3,700円	3,700円	3,700円	3,700円	3,700円	
	自 軽	二 輪		3,600円	3,600円	3,600円	3,600円	3,600円	
		三 輪 ※3		3,900円	3,900円	3,900円	3,900円	3,900円	
	自 動 車	四 輪	乗 用	営業用	6,900円	6,900円	6,900円	6,900円	6,900円
			自家用	10,800円	10,800円	10,800円	10,800円	10,800円	
		※3 貨 物 用	営業用	3,800円	3,800円	3,800円	3,800円	3,800円	
			自家用	5,000円	5,000円	5,000円	5,000円	5,000円	
	雪 上 車		3,600円	3,000円	3,000円	3,600円	3,600円		
	小 型 特 殊		農耕用	2,400円	2,400円	2,000円	2,000円	2,000円	
			その他	5,900円	5,900円	5,900円	5,900円	5,900円	
二輪の小型自動車			6,000円	6,000円	6,000円	6,000円	6,000円		
鉦 産 税 (鉦物価格200万円以下)			—	—	1.0%(0.7%)	—	1.0%(0.7%)		
入 湯 税	宿 泊		150円	150円	※5 250円	150円	150円		
	日 帰		70円	課税免除	90円	50円	貸室利用100円 (入浴のみ50円)		
	修学旅行		—	—	70円 (日帰40円)	50円 (日帰30円)	課税免除		
	湯 治		—	—	—	30円	課税免除		
都 市 計 画 税			0.3%	0.3%	0.3%	0.3%	0.3%		

※5 国際観光ホテル整備法に基づく登録ホテル・旅館以外の宿泊者は150円

令和5年度
市 税 概 要

編 集 函館市財務部税務室

発 行 令和5年9月