

平成28年

市民の健康意識・生活習慣アンケート調査報告書

函館市保健福祉部

目 次

| | | |
|-----|----------------------|----|
| 1 | 調査の概要 | 1 |
| (1) | 調査の目的 | 1 |
| (2) | 調査項目 | 1 |
| (3) | 調査方法 | 1 |
| (4) | 回収結果 | 1 |
| (5) | 集計数値 | 1 |
| (6) | 居住地の区分 | 1 |
| 2 | 回答者の属性 | 3 |
| (1) | 性別構成 | 3 |
| (2) | 年代別構成 | 3 |
| (3) | 居住地区別構成 | 4 |
| (4) | 職業別構成 | 4 |
| 3 | 調査結果の概要 | 5 |
| (1) | 健康意識 | 5 |
| ア | 健康状態の意識 | 5 |
| (2) | 身体状況 | 6 |
| ア | 肥満の状況 | 6 |
| イ | やせの状況 | 9 |
| ウ | 疾病（治療中）の状況 | 12 |
| (3) | 健診等 | 13 |
| ア | 健診等の受診状況 | 13 |
| イ | 健診等の受診機会 | 14 |
| ウ | 健診等を受けなかった理由 | 15 |
| (4) | がん検診 | 16 |
| ア | がん検診の受診状況 | 16 |
| イ | がん検診を受けなかった理由 | 17 |
| (5) | 歯科健診等 | 18 |
| ア | 歯科健診等の受診状況 | 18 |
| (6) | 食生活 | 21 |
| ア | 朝食をとる時間 | 21 |
| イ | 朝食の欠食状況 | 22 |
| ウ | 主食、主菜、副菜を組み合わせた食事の頻度 | 26 |
| エ | 野菜の摂取状況 | 27 |
| オ | 食塩（塩分）摂取の留意状況 | 28 |
| (7) | 運動・身体活動 | 29 |
| ア | 運動の状況 | 29 |
| イ | 運動をしない理由 | 30 |
| ウ | 生活活動の実践度の状況 | 31 |
| (8) | 休養 | 32 |
| ア | 睡眠の状況 | 32 |
| イ | 社会的活動への参加状況 | 33 |
| (9) | 喫煙 | 34 |
| ア | 喫煙の状況 | 34 |
| イ | 禁煙意思の状況 | 38 |

| | | |
|---------|-----------------------------|----|
| ウ | 受動喫煙の状況 | 39 |
| (10) | 飲酒 | 40 |
| ア | 飲酒の状況 | 40 |
| イ | 飲酒習慣の状況 | 41 |
| ウ | 生活習慣病のリスクを高める量の飲酒状況 | 42 |
| 4 | 調査の結果 | |
| 第1表 | 健康状態の意識 | 43 |
| 第2表 | 体格の状況（BMI別） | 44 |
| 第3表 | 疾病（治療中）の状況[複数回答] | 45 |
| 第4表 | 健診等の受診状況 | 46 |
| 第5表 | 健診等未受診者の受けなかった理由[複数回答] | 48 |
| 第6表 | がん検診の受診状況[複数回答] | 50 |
| 第7表 | がん検診未受診者の受けなかった理由[複数回答] | 52 |
| 第8表 | 歯科健診等の受診状況 | 54 |
| 第9表 | 朝食をとる時間 | 56 |
| 第10表 | 朝食を週3回以上抜く状況 | 57 |
| 第11表 | 主食、主菜、副菜を組み合わせた食事の頻度 | 58 |
| 第12表 | 野菜の摂取状況 | 59 |
| 第13表 | 食塩（塩分）摂取の留意状況 | 60 |
| 第14表 | 運動の状況 | 61 |
| 第15表 | 運動をしない理由[複数回答] | 62 |
| 第16表 | 生活活動の実践度の状況 | 64 |
| 第17表 | 睡眠で休養がとれている状況 | 65 |
| 第18表 | 社会的活動への参加状況[複数回答] | 66 |
| 第19表 | 喫煙の状況 | 68 |
| 第20表 | 喫煙者の禁煙意思の状況 | 69 |
| 第21表 | 非喫煙者の受動喫煙の状況（家庭） | 70 |
| 第21表の2 | 非喫煙者の受動喫煙の状況（職場） | 71 |
| 第21表の3 | 非喫煙者の受動喫煙の状況（学校） | 72 |
| 第21表の4 | 非喫煙者の受動喫煙の状況（飲食店） | 73 |
| 第21表の5 | 非喫煙者の受動喫煙の状況（遊技場） | 74 |
| 第21表の6 | 非喫煙者の受動喫煙の状況（行政機関） | 75 |
| 第21表の7 | 非喫煙者の受動喫煙の状況（医療機関） | 76 |
| 第21表の8 | 非喫煙者の受動喫煙の状況（公共交通機関） | 77 |
| 第21表の9 | 非喫煙者の受動喫煙の状況（路上） | 78 |
| 第21表の10 | 非喫煙者の受動喫煙の状況（子どもが利用する屋外の空間） | 79 |
| 第22表 | 飲酒の状況 | 80 |
| 第23表 | 飲酒者慣のある者の飲酒量 | 82 |
| 第24表 | 生活習慣病のリスクを高める量の飲酒状況 | 83 |
| 5 | 資料（調査票） | 85 |

1 調査の概要

(1) 調査の目的

本市における健康づくり施策を効果的、効率的に推進するため、市民の健康についての意識や生活習慣の実態を把握し、今後の健康づくり施策や実践行動の指針とする。

(2) 調査項目

ア 健康意識 イ 身体状況 ウ 健診等 エ がん検診 オ 歯科健診等
カ 食生活 キ 運動・身体活動 ク 休養 ケ 喫煙 コ 飲酒

(調査項目については、本市の特徴を明確にするため、国の調査結果との比較が可能となるように留意した。)

(3) 調査方法

ア 調査地域 市内全域

イ 調査数 4, 178人

(※ 配布数4, 200人 あて先不明で返戻22人)

ウ 調査対象 市内に居住する15歳以上の市民

エ 抽出方法 住民基本台帳による無作為抽出

オ 調査方法 ゆうメールで調査票を配布し、無記名で郵送回収

カ 調査期間 平成28年9月15日(木)～9月30日(金)

キ 実施主体 函館市保健福祉部

(4) 回収結果

ア 回収数 1, 888人

イ 回収率 45.2%

(5) 集計数値

集計数値の単位未満は、四捨五入を原則としたため、内訳合計が総数に合わないことがある。

(6) 居住地の区分

居住地を次の6地区に区分した。

| 地区区分 | 町名 |
|-------|---------------------------------------------------------------------------------------------------------------------------------------------------------------------------------------------------------------------------------------------|
| 西部地区 | 入舟町, 船見町, 弥生町, 弁天町, 大町, 末広町, 元町, 青柳町, 谷地頭町, 住吉町, 宝来町, 東川町, 豊川町, 大手町, 栄町, 旭町, 東雲町, 大森町, 松風町, 若松町 |
| 中央部地区 | 千歳町, 新川町, 上新川町, 海岸町, 大縄町, 松川町, 万代町, 亀田町, 大川町, 田家町, 白鳥町, 八幡町, 宮前町, 中島町, 千代台町, 堀川町, 高盛町, 宇賀浦町, 日乃出町, 的場町, 時任町, 杉並町, 本町, 梁川町, 五稜郭町, 柳町, 松陰町, 人見町, 金堀町, 乃木町, 柏木町 |
| 東央部地区 | 川原町, 深堀町, 駒場町, 広野町, 湯浜町, 湯川町1~3丁目, 戸倉町, 榎本町, 花園町, 日吉町1~4丁目, 上野町, 高丘町, 滝沢町, 見晴町, 鈴蘭丘町, 上湯川町, 銅山町, 旭岡町, 西旭岡町1~3丁目, 鱒川町, 寅沢町, 三森町, 紅葉山町, 庵原町, 亀尾町, 米原町, 東畑町, 鉄山町, 蛾眉野町, 根崎町, 高松町, 志海苔町, 瀬戸川町, 赤坂町, 銭亀町, 中野町, 新湊町, 石倉町, 古川町, 豊原町, 石崎町, 鶴野町, 白石町 |
| 北東部地区 | 富岡町1~3丁目, 中道1~2丁目, 山の手1~3丁目, 本通1~4丁目, 鍛冶1~2丁目, 陣川町, 陣川1~2丁目, 神山町, 神山1~3丁目, 東山町, 東山1~3丁目, 美原1~5丁目, 赤川町, 赤川1丁目, 亀田中野町, 北美原1~3丁目, 水元町, 亀田大森町, 石川町, 昭和1~昭和4丁目, 亀田本町 |
| 北部地区 | 浅野町, 吉川町, 北浜町, 港町1~3丁目, 追分町, 桔梗町, 桔梗1~5丁目, 西桔梗町, 昭和町, 亀田港町 |
| 東部地区 | 小安町, 小安山町, 釜谷町, 汐首町, 瀬田来町, 弁才町, 泊町, 館町, 浜町, 新二見町, 原木町, 丸山町, 日浦町, 吉畑町, 豊浦町, 大澗町, 中浜町, 女那川町, 川上町, 日和山町, 高岱町, 日ノ浜町, 古武井町, 恵山町, 柏野町, 御崎町, 恵山岬町, 元村町, 富浦町, 島泊町, 新恵山町, 絵紙山町, 新八幡町, 新浜町, 銚子町, 古部町, 木直町, 尾札部町, 川汲町, 安浦町, 白尻町, 豊崎町, 大船町, 双見町, 岩戸町 |



2 回答者の属性

(1) 性別構成

(人)

| | |
|----|-------|
| | 総数 |
| 総数 | 1,888 |
| 男性 | 774 |
| 女性 | 1,113 |
| 不明 | 1 |

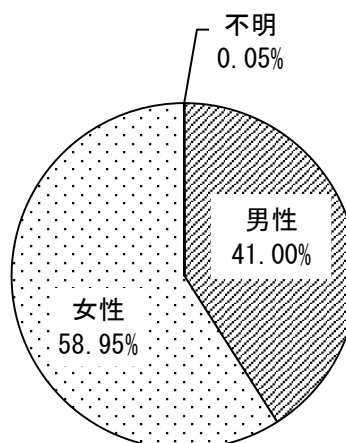

(2) 年代別構成

(人)

| | 総数 | 10歳代 | 20歳代 | 30歳代 | 40歳代 | 50歳代 | 60歳代 | 70歳代 |
|----|-------|------|------|------|------|------|------|------|
| 総数 | 1,888 | 51 | 105 | 158 | 227 | 244 | 440 | 396 |
| 男性 | 774 | 25 | 45 | 63 | 91 | 100 | 189 | 159 |
| 女性 | 1,113 | 26 | 60 | 95 | 136 | 144 | 251 | 237 |
| 不明 | 1 | 0 | 0 | 0 | 0 | 0 | 0 | 0 |

| | 80歳代 | 90歳代 | 年代不明 |
|----|------|------|------|
| 総数 | 227 | 37 | 3 |
| 男性 | 91 | 10 | 1 |
| 女性 | 136 | 27 | 1 |
| 不明 | 0 | 0 | 1 |

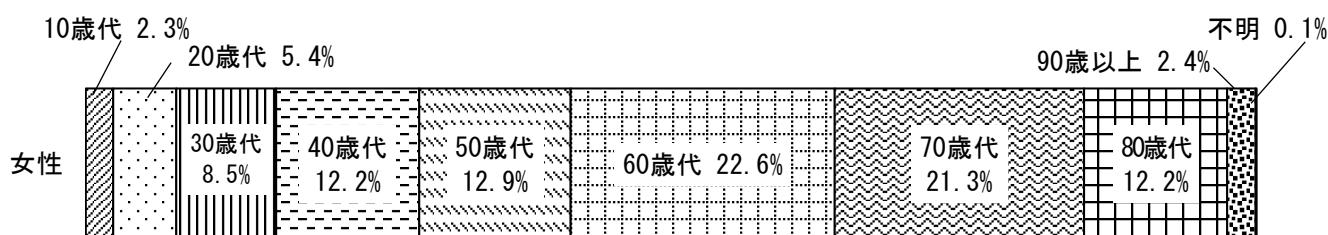

(3) 居住地区別構成

(人)

| 総数 | 西部 | 中央部 | 東央部 | 北東部 | 北部 | 東部 | 不明 |
|-------|-----|-----|-----|-----|-----|----|----|
| 1,888 | 176 | 343 | 438 | 684 | 190 | 33 | 24 |

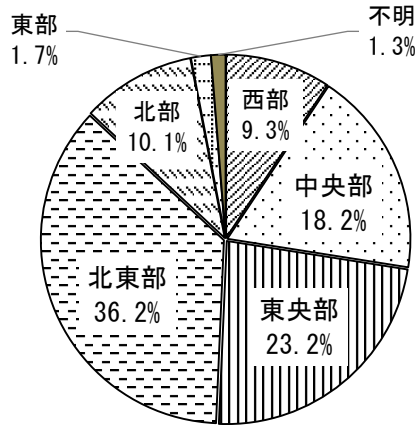

(4) 職業別構成

(人)

| 総数 | 農林業 | 水産業 | 建設業 | サービス業 | 公務員 | 教員・研究員 | 製造業 | 情報・通信業 | 運輸業 |
|-------|-----|-----|-----|-------|-----|--------|-----|--------|-----|
| 1,888 | 12 | 17 | 65 | 127 | 62 | 21 | 44 | 8 | 34 |

| 金融・保険業 | 医療・福祉業 | 専業主婦(主夫) | パート・アルバイト・派遣 | 学生 | 無職 | その他 | 不明 |
|--------|--------|----------|--------------|----|-----|-----|----|
| 18 | 130 | 350 | 225 | 61 | 574 | 127 | 13 |

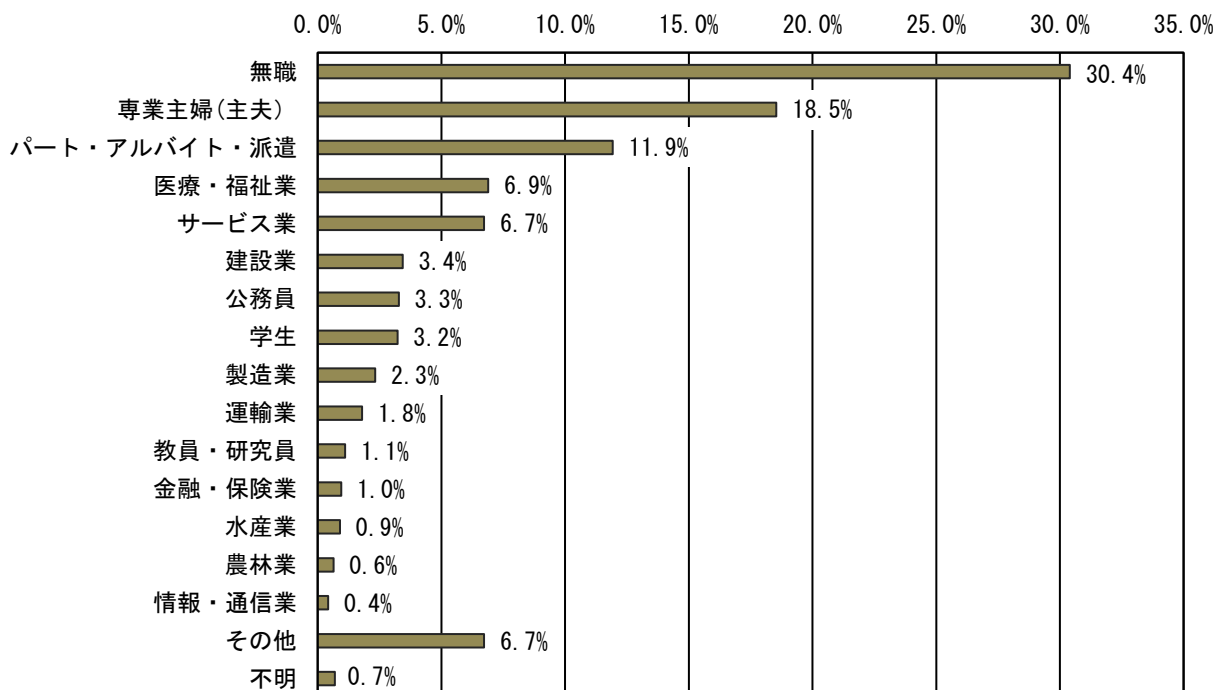

3 調査結果の概要

(1) 健康意識

ア 健康状態の意識

現在の健康状態をよいと思っている者（「よい」および「まあよい」）の割合は、43.3%である。

全国（平成25年国民生活基礎調査）と比較すると7.9ポイント高い。

図1 健康状態の意識

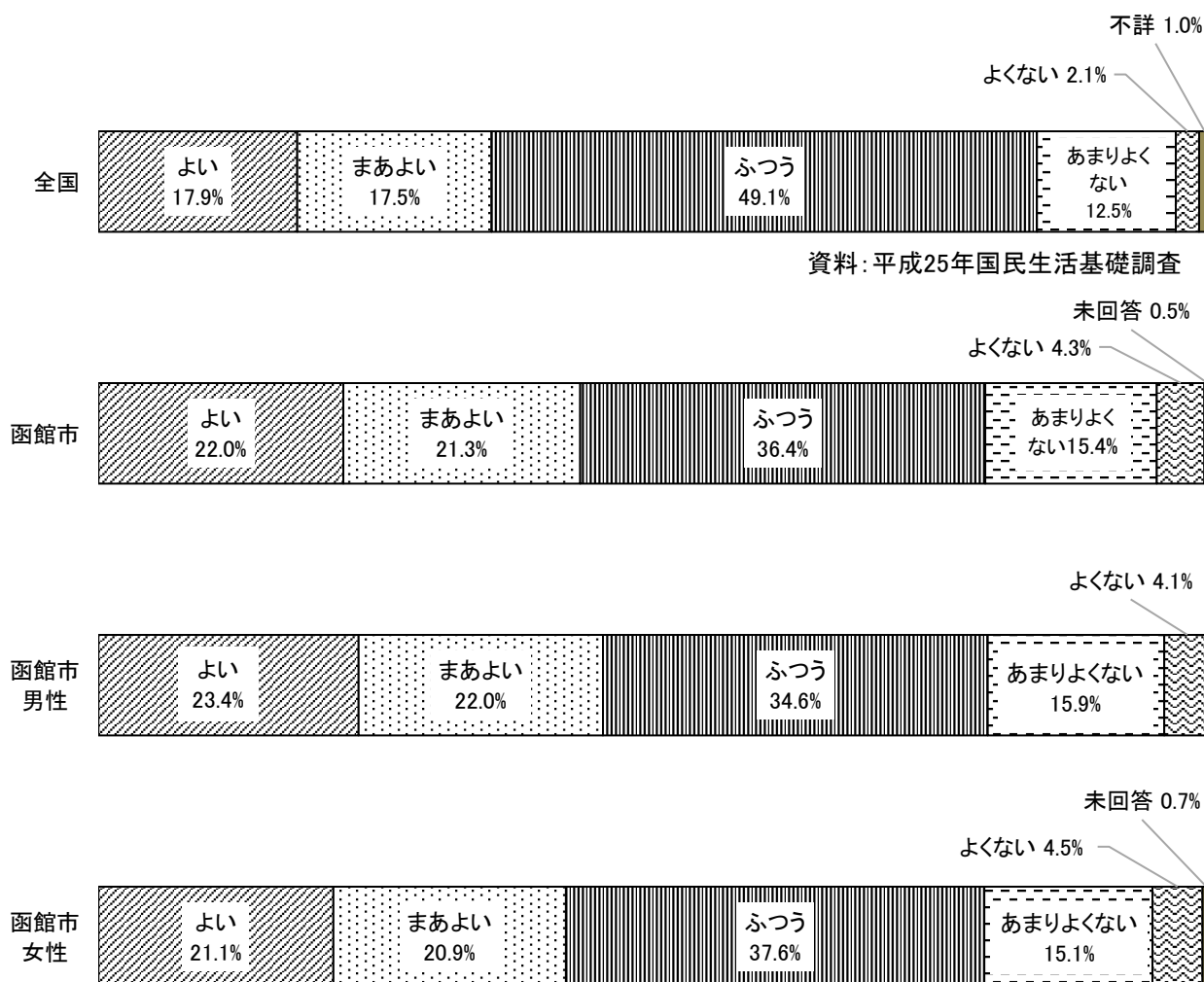

(2) 身体状況

ア 肥満の状況

肥満者（BMI※25以上）の割合は、男性27.5%、女性17.4%である。

全国（平成26年国民健康・栄養調査）と比較すると、男性で0.3ポイント、女性で3.1ポイント低い。

年代別では、男性の20歳代と40歳代および50歳代で肥満者が3割を超えている。女性は10歳代が全国平均を上回っているが、他の年代は全て下回っている。

前回調査（平成23年）からは、男性の30歳代～60歳代で減少し、女性の20歳代および40歳代以上で減少した。

※BMI (Body Mass Index)：肥満等の判定に用いる体格指数で、体重(Kg)÷(身長(m))²で算出し、次のとおり判定する。・やせ：18.5未満 ・普通：18.5以上25未満 ・肥満：25以上

図2 肥満者の年代別割合(男性)



図2-2 肥満者の年代別割合(女性)



資料：全国（平成26年国民健康・栄養調査）

図3 肥満者の年代別割合の推移(男性)

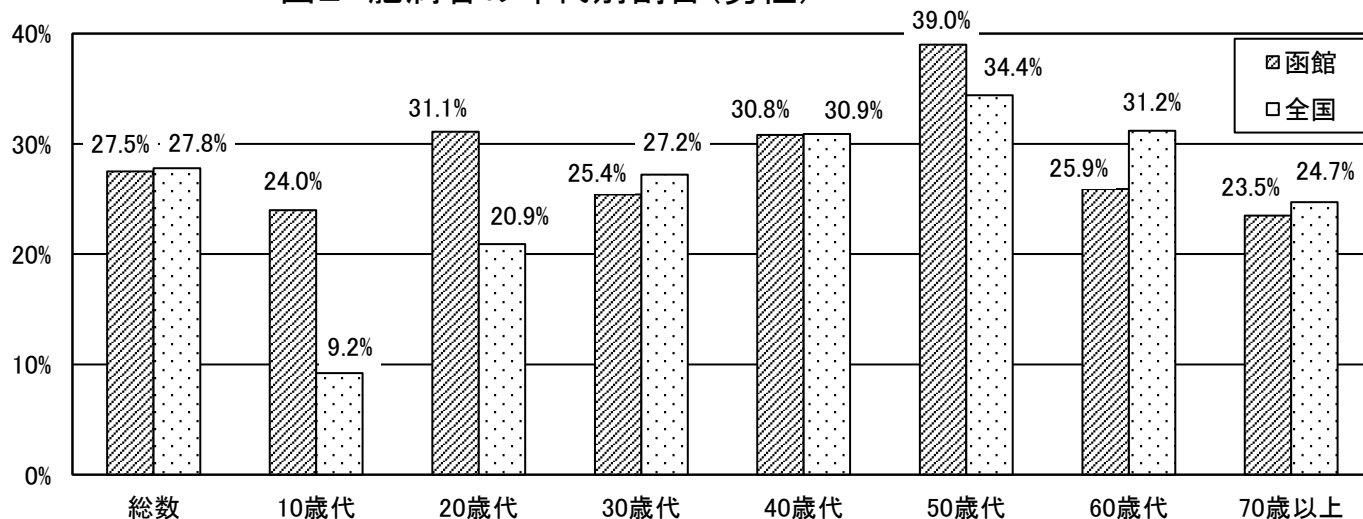
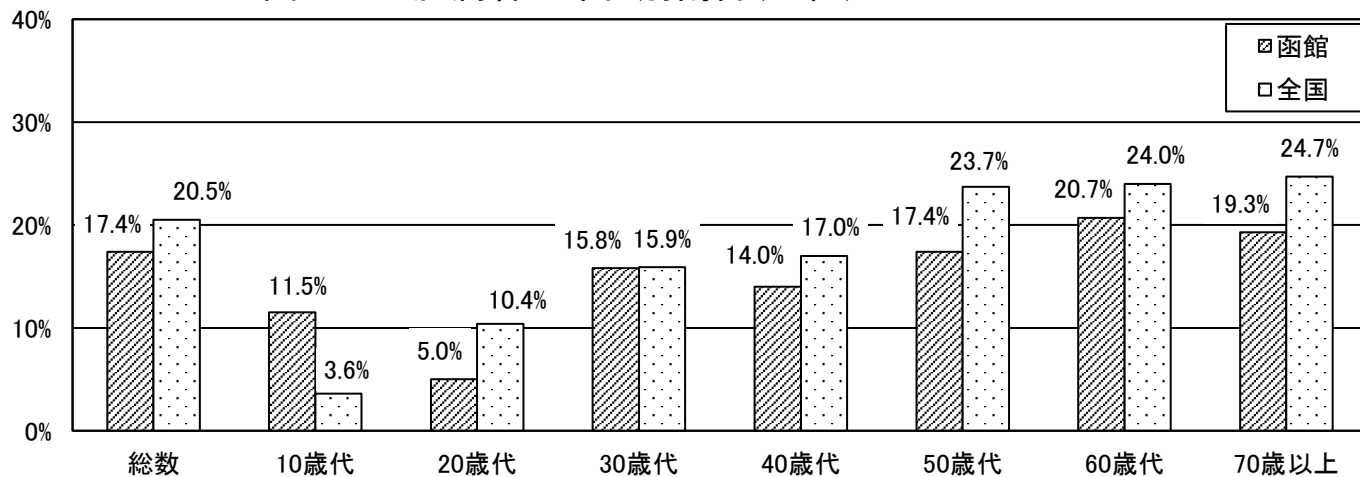
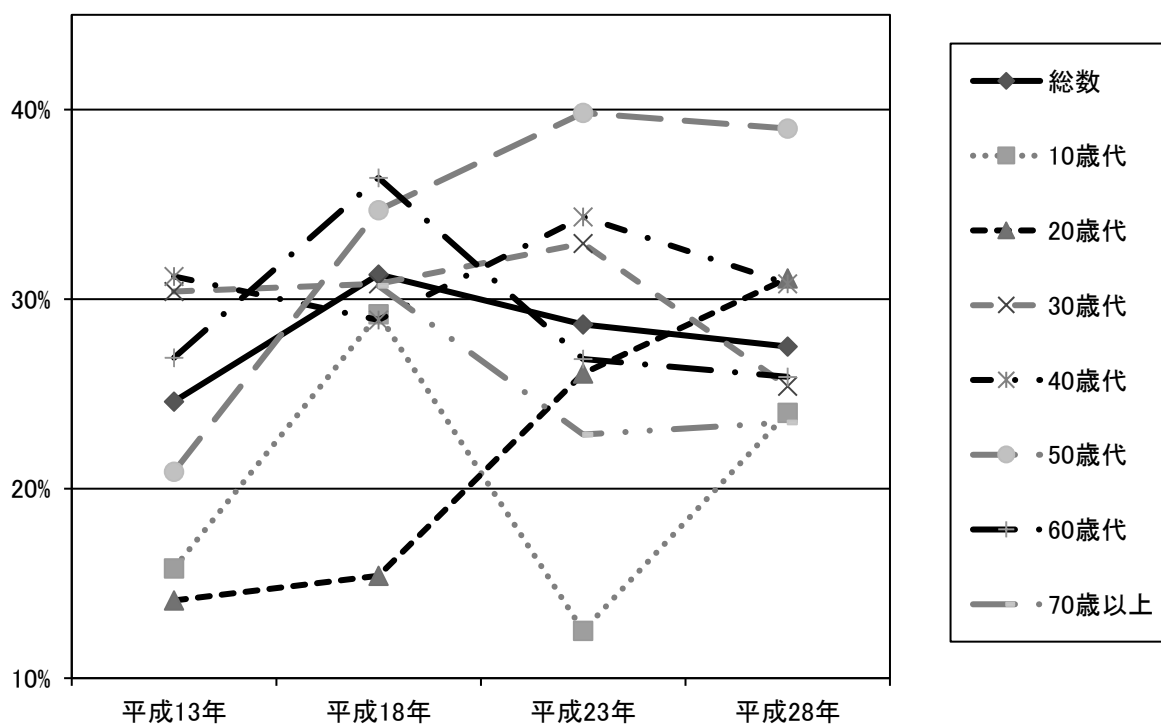

(%)

| 男性 | 平成 13 年 | 平成 18 年 | 平成 23 年 | 平成 28 年 |
|--------|---------|---------|---------|---------|
| 総数 | 24.6 | 31.3 | 28.7 | 27.5 |
| 10 歳代 | 15.8 | 29.2 | 12.5 | 24.0 |
| 20 歳代 | 14.1 | 15.4 | 26.1 | 31.1 |
| 30 歳代 | 30.4 | 30.8 | 32.9 | 25.4 |
| 40 歳代 | 31.2 | 28.9 | 34.3 | 30.8 |
| 50 歳代 | 20.9 | 34.7 | 39.8 | 39.0 |
| 60 歳代 | 26.9 | 36.4 | 26.8 | 25.9 |
| 70 歳以上 | (調査値なし) | 30.7 | 22.9 | 23.5 |

図3-2 肥満者の年代別割合の推移(女性)

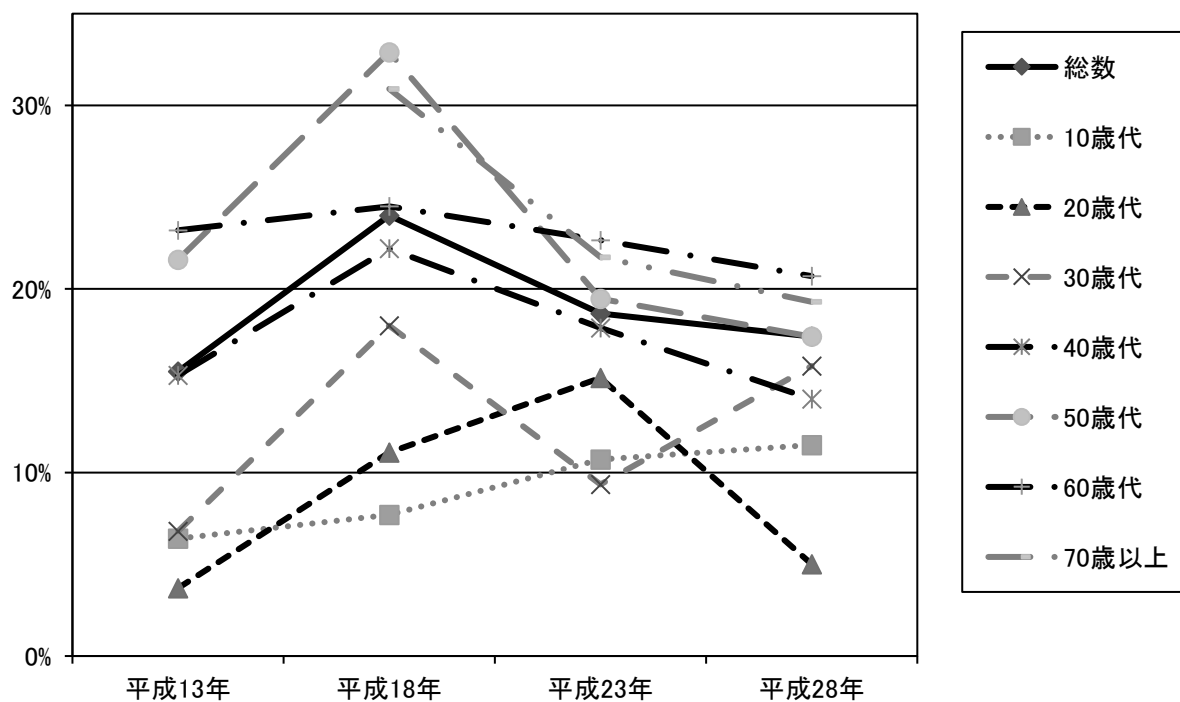

(%)

| 女性 | 平成 13 年 | 平成 18 年 | 平成 23 年 | 平成 28 年 |
|--------|---------|---------|---------|---------|
| 総数 | 15.5 | 24.0 | 18.7 | 17.4 |
| 10 歳代 | 6.4 | 7.7 | 10.7 | 11.5 |
| 20 歳代 | 3.7 | 11.1 | 15.2 | 5.0 |
| 30 歳代 | 6.8 | 18.0 | 9.4 | 15.8 |
| 40 歳代 | 15.3 | 22.2 | 17.9 | 14.0 |
| 50 歳代 | 21.6 | 32.9 | 19.5 | 17.4 |
| 60 歳代 | 23.2 | 24.5 | 22.6 | 20.7 |
| 70 歳以上 | (調査値なし) | 30.9 | 21.7 | 19.3 |

イ やせの状況

やせの者（BMI 18.5未満）の割合は、男性4.5%、女性10.8%である。

全国（平成26年国民健康・栄養調査）と比較すると、男性で1.5ポイント低く、女性で0.1ポイント高い。

年代別では、男女とも10歳代と20歳代で他の年代よりやせの者の割合が高く、特に女性では、全国平均を大きく上回っている。

前回調査（平成23年）からは、男性は、30歳代と50歳代を除く年代で減少し、女性では、30歳代と40歳代を除く年代で増加した。

図4 やせの者の年代別割合(男性)



図4-2 やせの者の年代別割合(女性)



資料：全国（平成26年国民健康・栄養調査）

図5 やせの者の年代別割合の推移(男性)

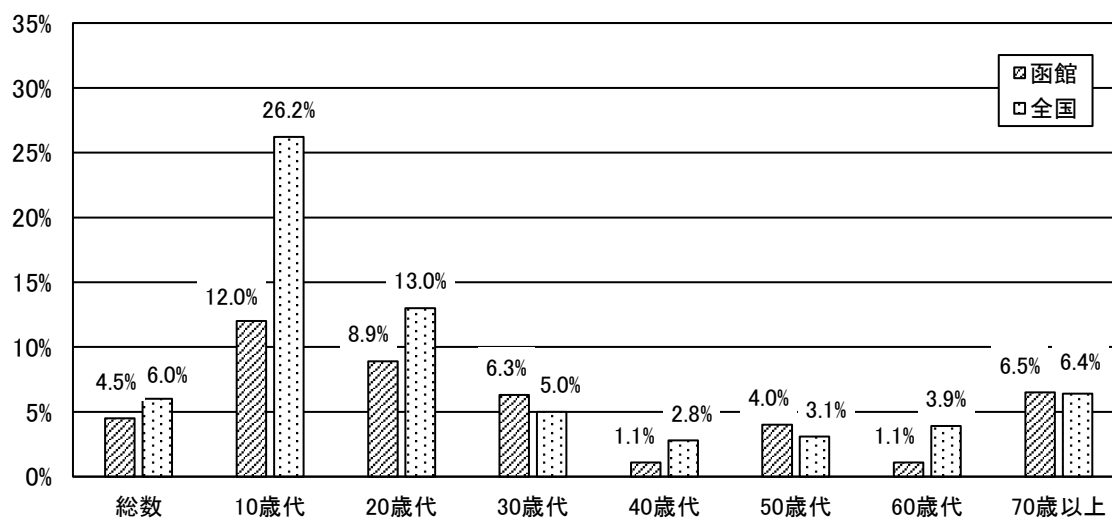
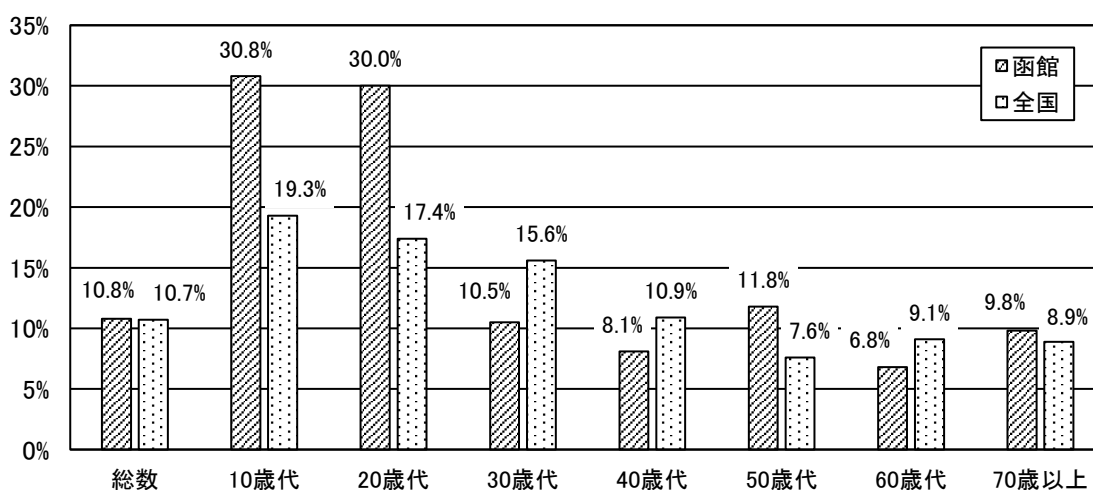
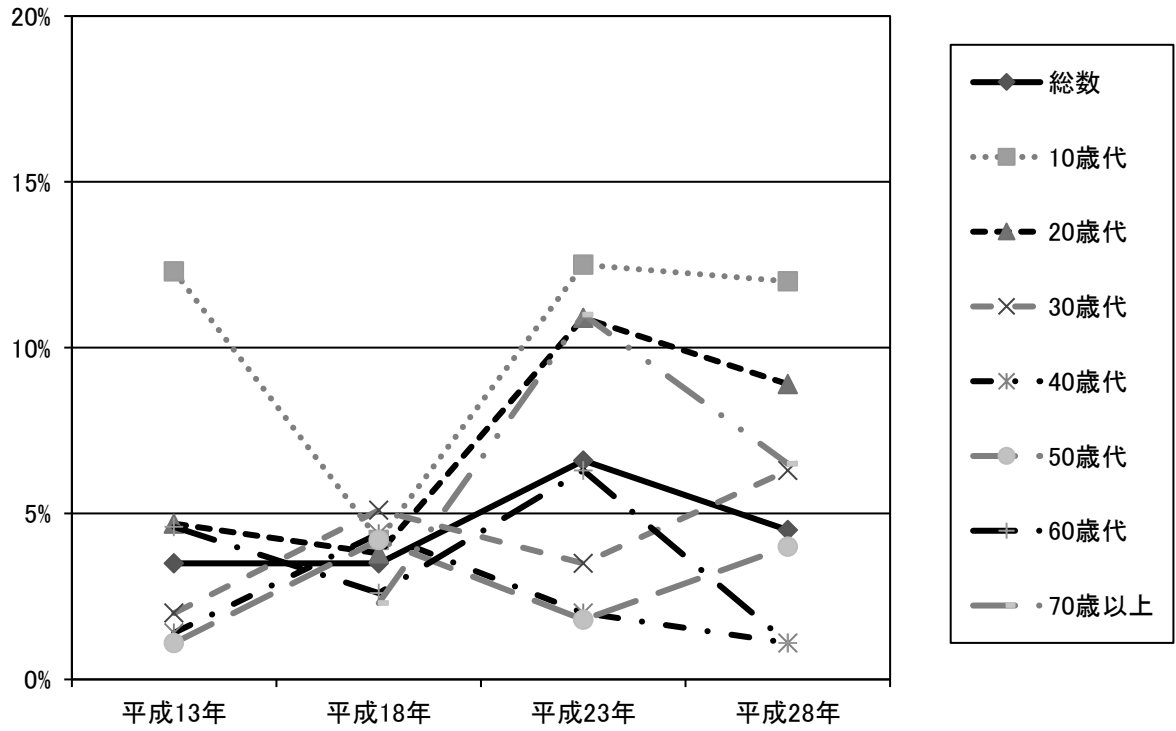

(%)

| 男性 | 平成 13 年 | 平成 18 年 | 平成 23 年 | 平成 28 年 |
|--------|---------|---------|---------|---------|
| 総数 | 3.5 | 3.5 | 6.6 | 4.5 |
| 10 歳代 | 12.3 | 4.2 | 12.5 | 12.0 |
| 20 歳代 | 4.7 | 3.8 | 10.9 | 8.9 |
| 30 歳代 | 2.0 | 5.1 | 3.5 | 6.3 |
| 40 歳代 | 1.4 | 4.4 | 2.0 | 1.1 |
| 50 歳代 | 1.1 | 4.2 | 1.8 | 4.0 |
| 60 歳代 | 4.6 | 2.6 | 6.3 | 1.1 |
| 70 歳以上 | (調査値なし) | 2.3 | 11.0 | 6.5 |

図5-2 やせの者の年代別割合の推移(女性)

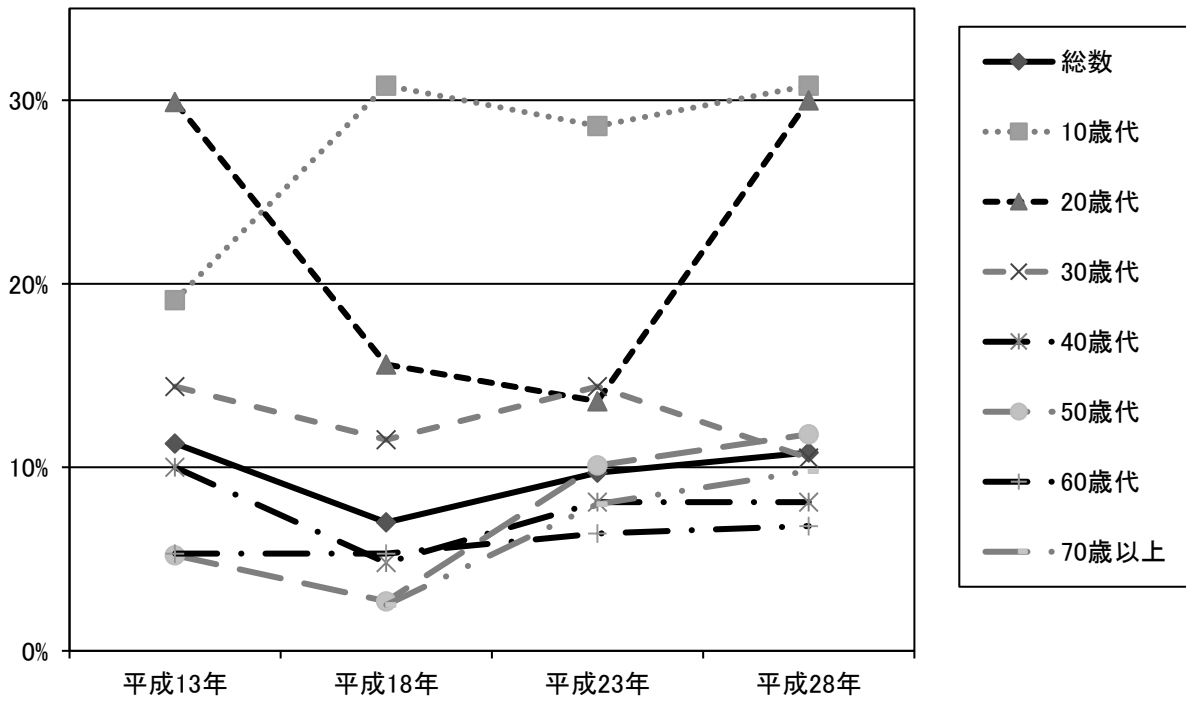

(%)

| 女性 | 平成 13 年 | 平成 18 年 | 平成 23 年 | 平成 28 年 |
|--------|---------|---------|---------|---------|
| 総数 | 11.3 | 7.0 | 9.7 | 10.8 |
| 10 歳代 | 19.1 | 30.8 | 28.6 | 30.8 |
| 20 歳代 | 29.9 | 15.6 | 13.6 | 30.0 |
| 30 歳代 | 14.4 | 11.5 | 14.4 | 10.5 |
| 40 歳代 | 10.0 | 4.8 | 8.1 | 8.1 |
| 50 歳代 | 5.2 | 2.7 | 10.1 | 11.8 |
| 60 歳代 | 5.3 | 5.3 | 6.4 | 6.8 |
| 70 歳以上 | (調査値なし) | 2.5 | 8.0 | 9.8 |

ウ 疾病（治療中）の状況

現在治療中の疾病がある者（「特にない」と未回答を除く）の割合は、全体の55.4%である。

疾病の種類は、「高血圧症」（26.5%）が最も多く、次いで「脂質異常症」（12.7%）、「糖尿病」（9.7%）、「心臓病」（6.1%）である。

図6 疾病(治療中)の状況

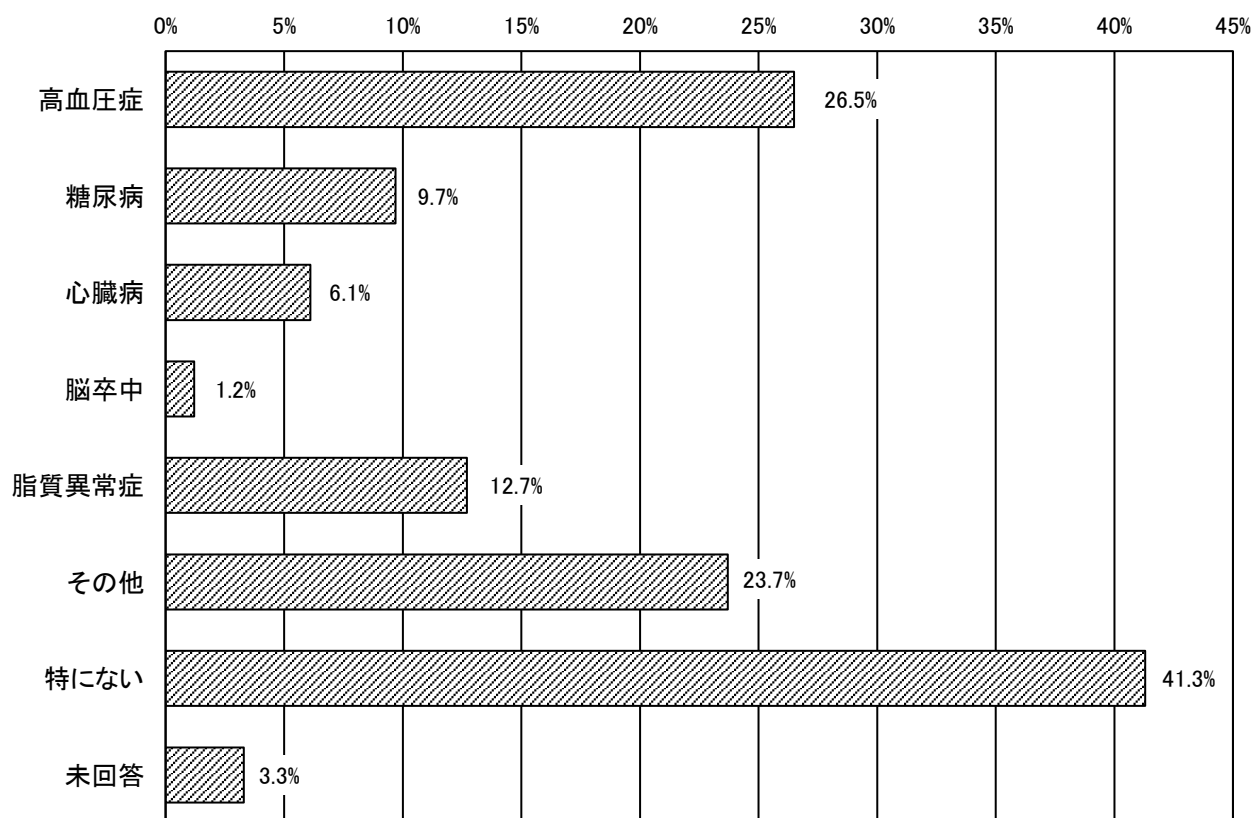

(複数回答)

(3) 健診等

ア 健診等の受診状況

20歳以上で過去1年間に健診等を受けた者の割合は、67.1%である。

全国（平成25年国民生活基礎調査）と比較すると、4.8ポイント高い。

全ての年代を含む受診率は、67.4%で、前回調査（平成23年）から10.1ポイント、男性で11.5ポイント、女性で9.4ポイント増加している。

図7 健診等の受診状況(20歳以上)



図8 健診等の受診率の推移(全年代)



イ 健診等の受診機会

健診等を受けた者のうち、受診機会で最も多いのは、「勤め先または健康保険組合が実施した健診」で45.2%である。

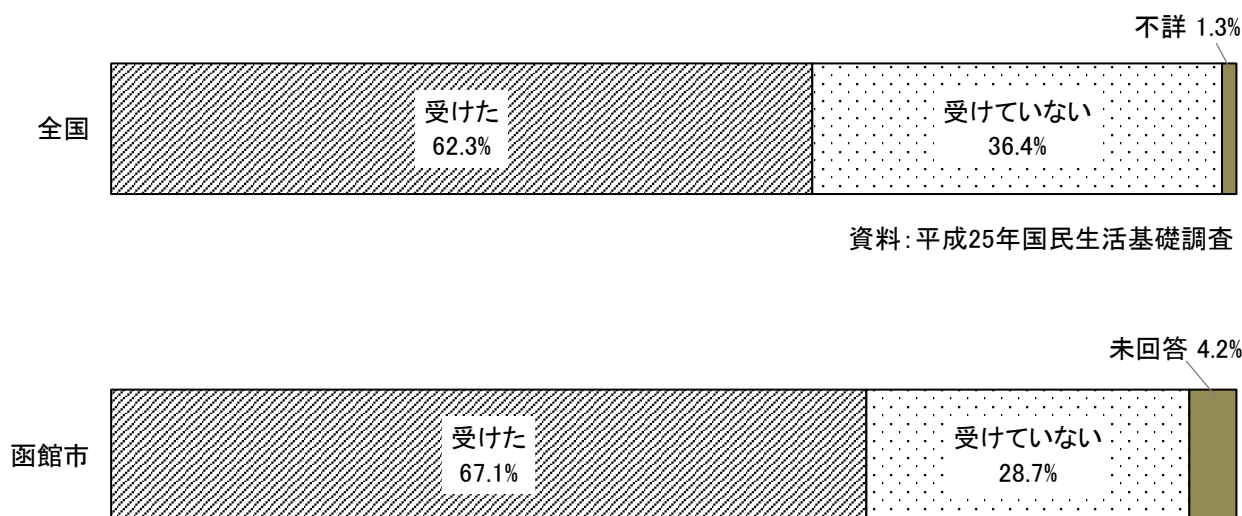
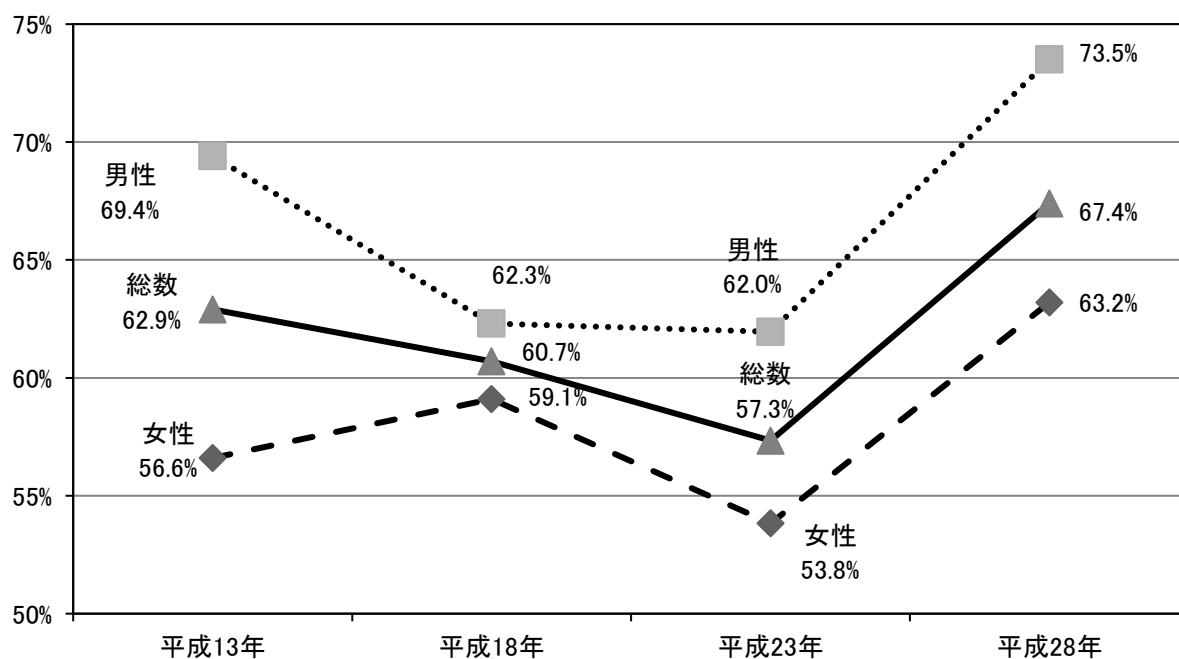
図9 健診等の受診機会

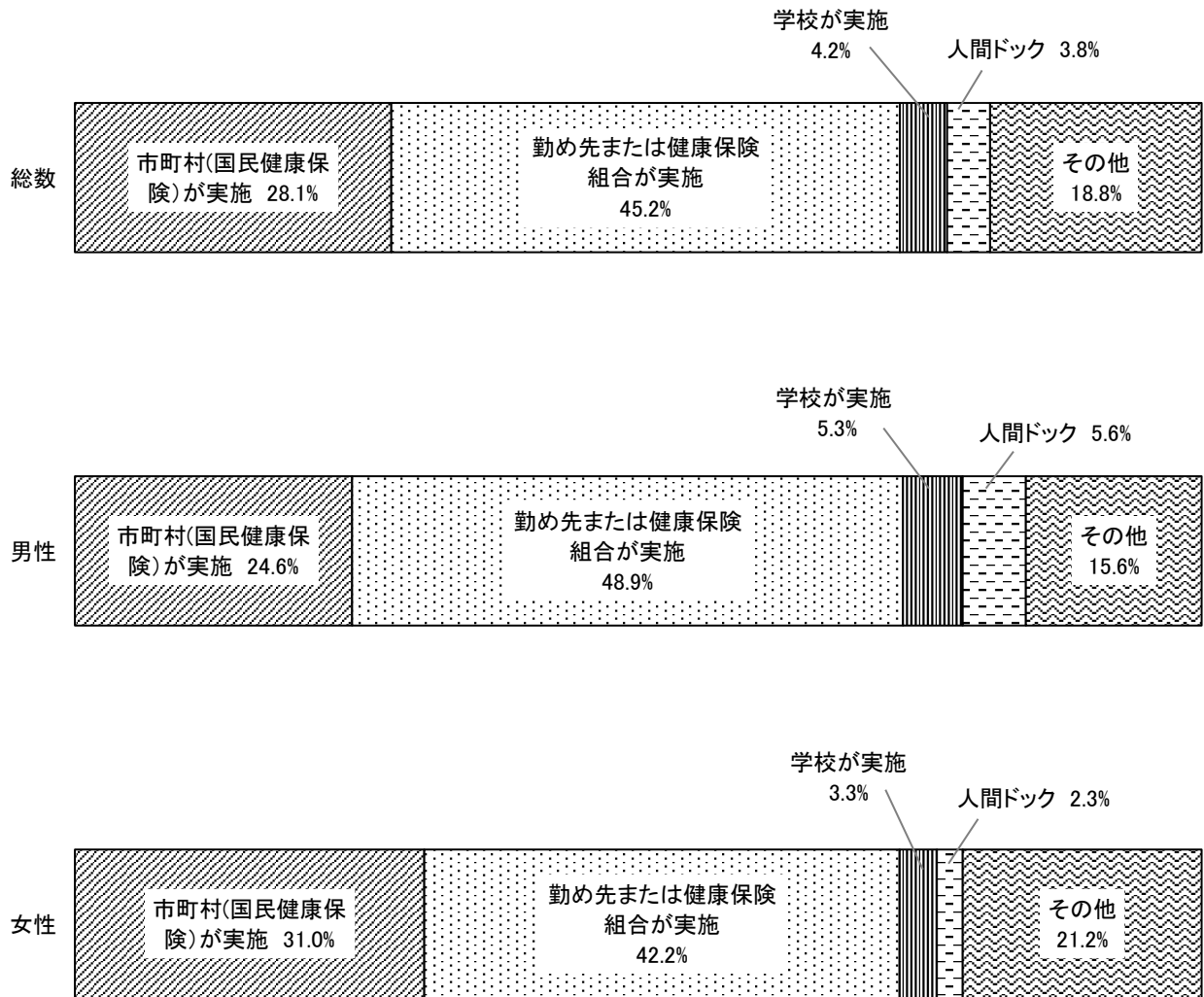

ウ 健診等を受けなかった理由

健診等未受診者の受けなかった理由は、「心配な時はいつでも医療機関を受診できるから」（40.7%）が最も多く、次いで「費用がかかるから」（19.7%）、「めんどうだから」（17.4%）である。

図10 健診等を受けなかった理由(20歳以上)

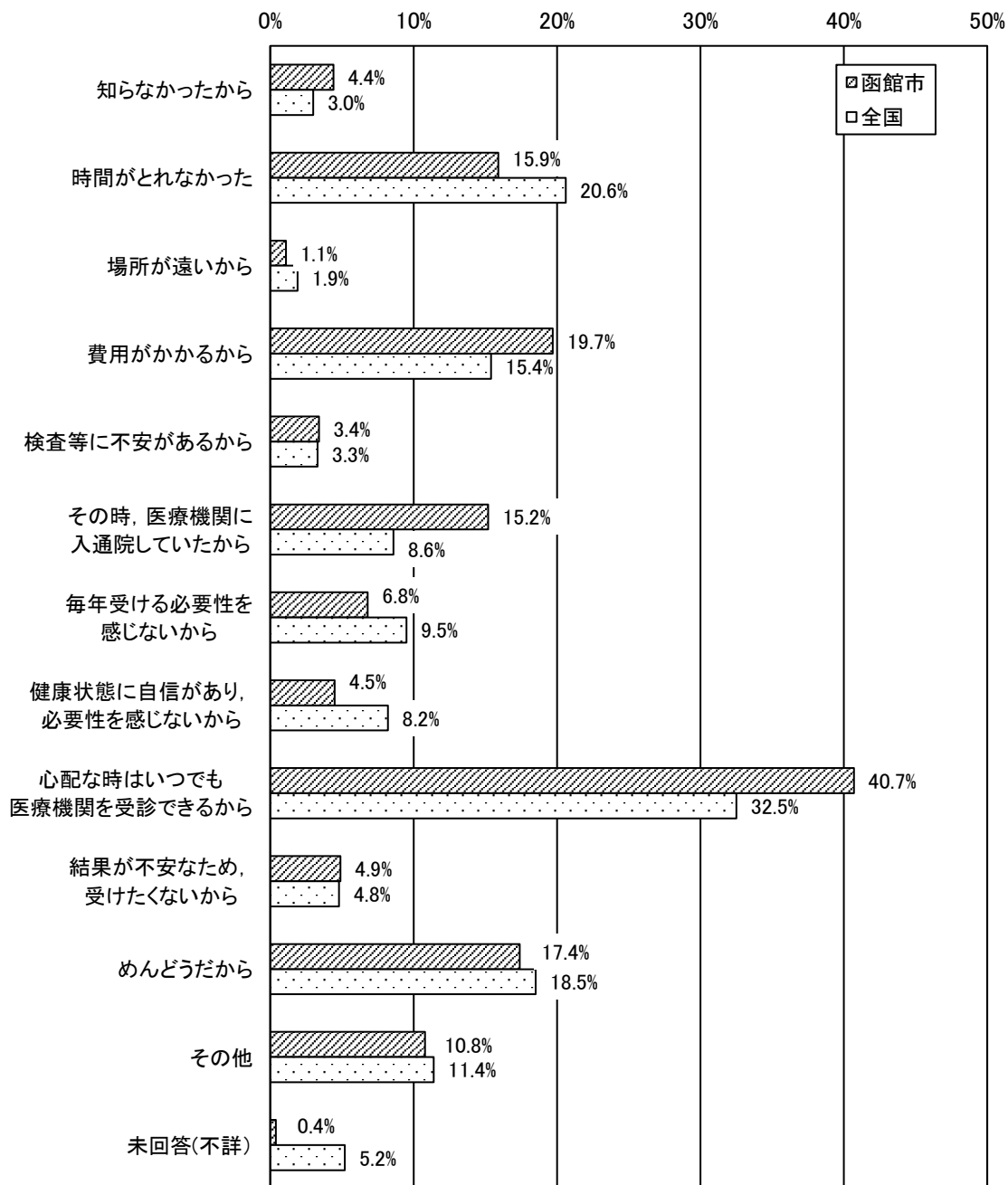

(複数回答)

資料:全国(平成25年国民生活基礎調査)

(4) がん検診

ア がん検診の受診状況

20歳以上で、過去1年間(子宮がん、乳がんは過去2年間)に各種がん検診を受診した者の割合は、全国(平成25年国民生活基礎調査)と比較するとすべての検診で7.3～17.8ポイント低い。

図11 各種がん検診の受診状況(20歳以上)

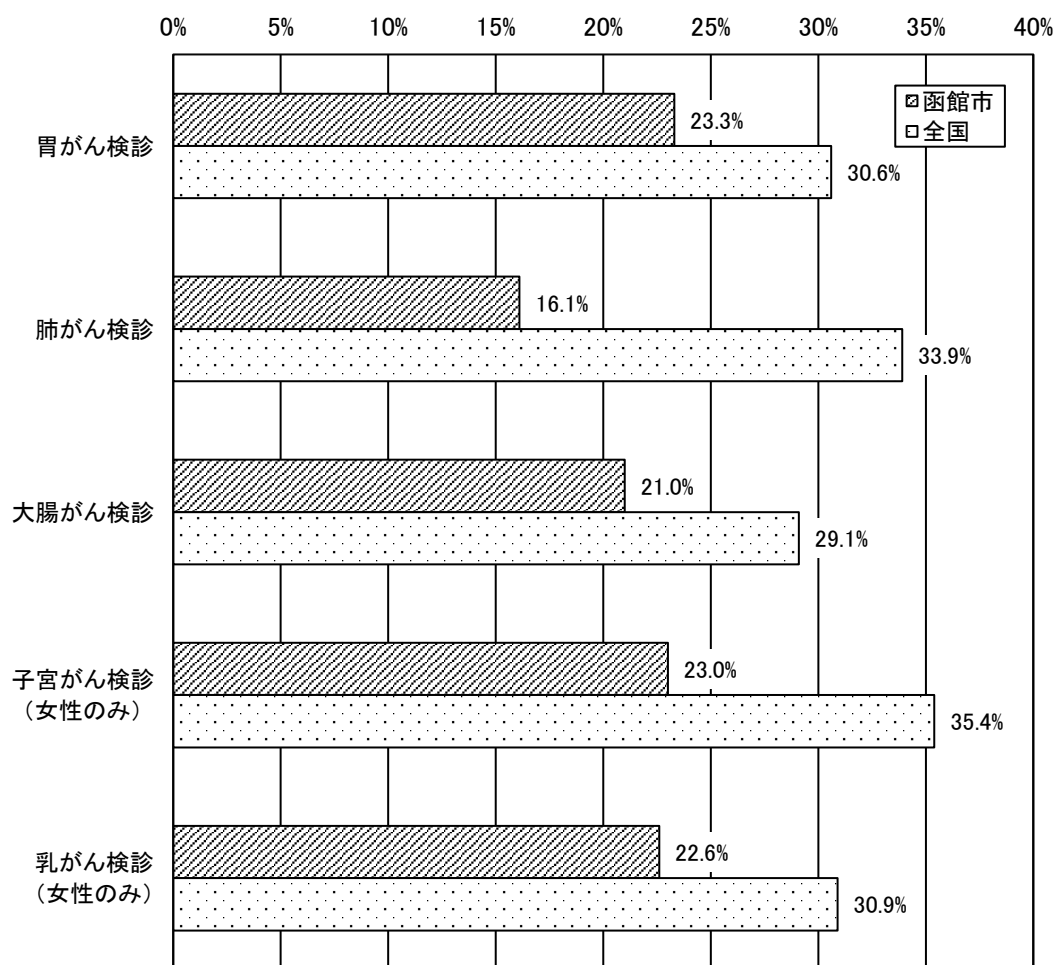

(複数回答)

資料:全国(平成25年国民生活基礎調査)

イ がん検診を受けなかった理由

がん検診未受診者の受けなかった理由は、「心配な時はいつでも医療機関を受診できるから」(33.3%)が最も多く、次いで「費用がかかるから」(18.1%)、「めんどうだから」(16.3%)であり、健診等を受けなかった理由と同じ傾向にある。

図12 がん検診を受けなかった理由(20歳以上)

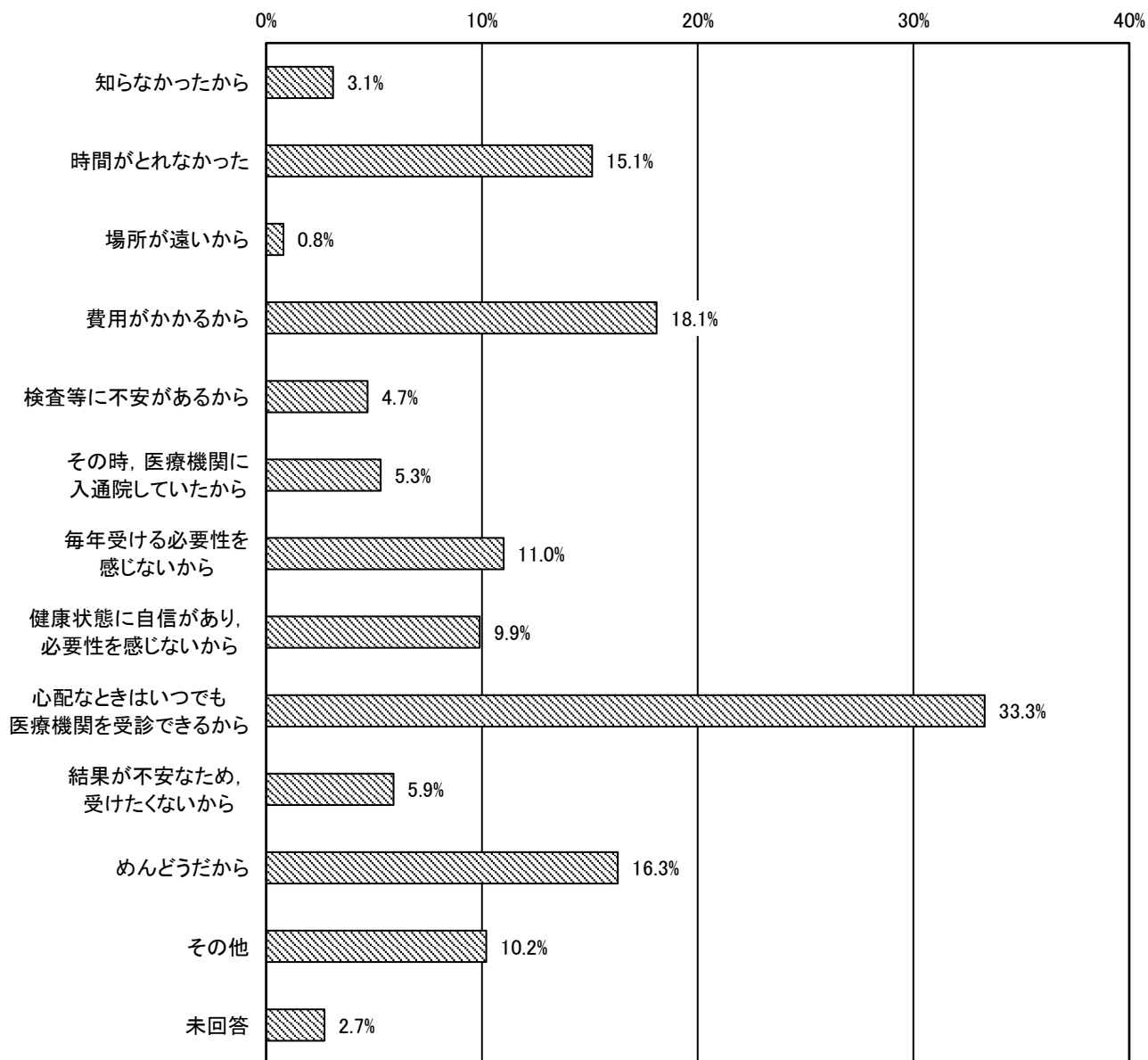

(複数回答)

(5) 歯科健診等

ア 歯科健診等の受診状況

過去1年間に歯科健診等を受けた者の割合は、全体で43.2%、男性40.2%、女性45.2%である。

前回調査（平成23年）から、男性で13.1ポイント、女性で10.6ポイント増加した。

年代別では、男女とも10歳代で受診した者の割合が高く、20歳代～40歳代で低い。前回調査からは、男性の30歳代と女性の10歳代を除く全ての年代で増加した。

図13 歯科健診等の受診状況



図14 歯科健診等の年代別受診率の推移(男性)



| 男性 | 平成 13 年 | 平成 18 年 | 平成 23 年 | 平成 28 年 |
|--------|---------|---------|---------|---------|
| 総数 | 34.8 | 28.6 | 27.1 | 40.2 |
| 10 歳代 | 71.9 | 58.3 | 43.8 | 68.0 |
| 20 歳代 | 24.7 | 23.1 | 26.1 | 26.7 |
| 30 歳代 | 29.4 | 17.9 | 28.2 | 23.8 |
| 40 歳代 | 23.2 | 35.6 | 17.2 | 28.6 |
| 50 歳代 | 36.2 | 22.2 | 21.2 | 44.0 |
| 60 歳代 | 37.4 | 26.0 | 25.3 | 38.1 |
| 70 歳以上 | (調査値なし) | 30.7 | 33.3 | 48.1 |

図14-2 歯科健診等の年代別受診率の推移(女性)

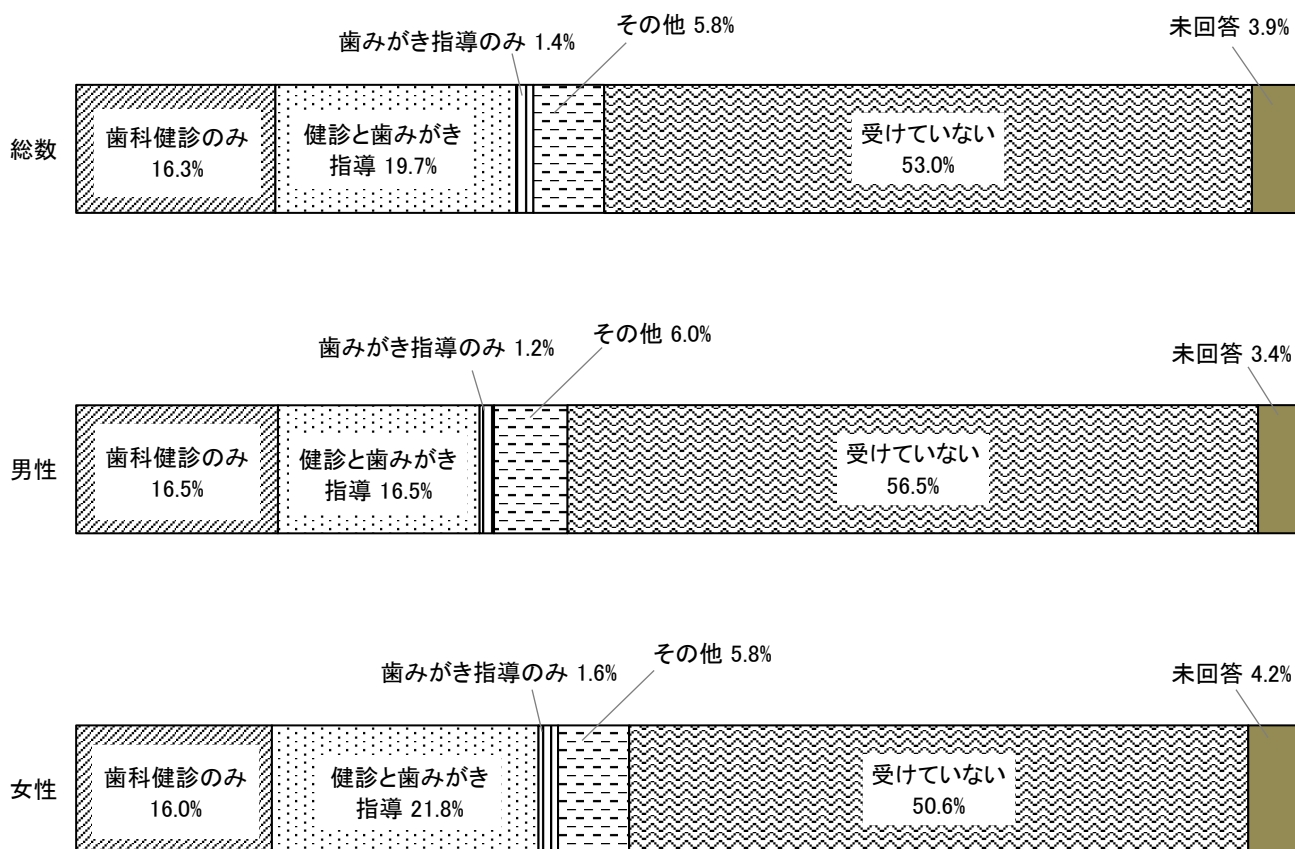
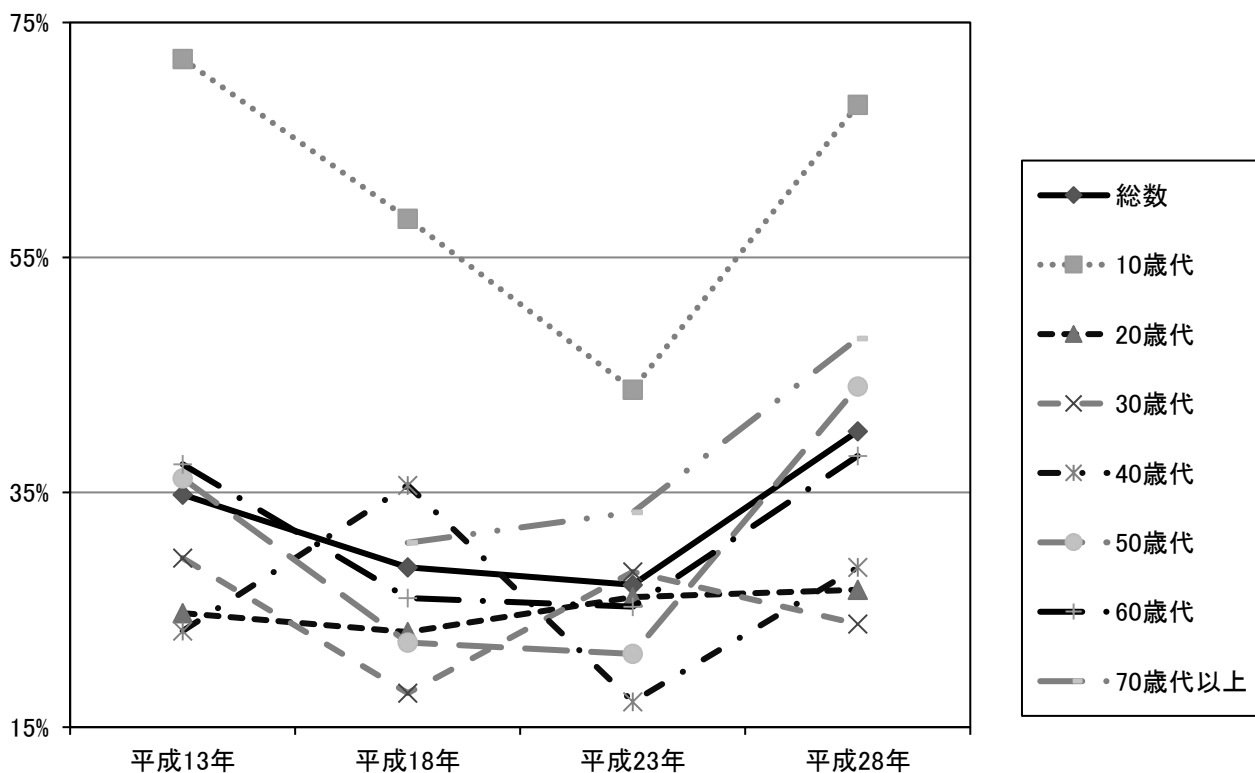
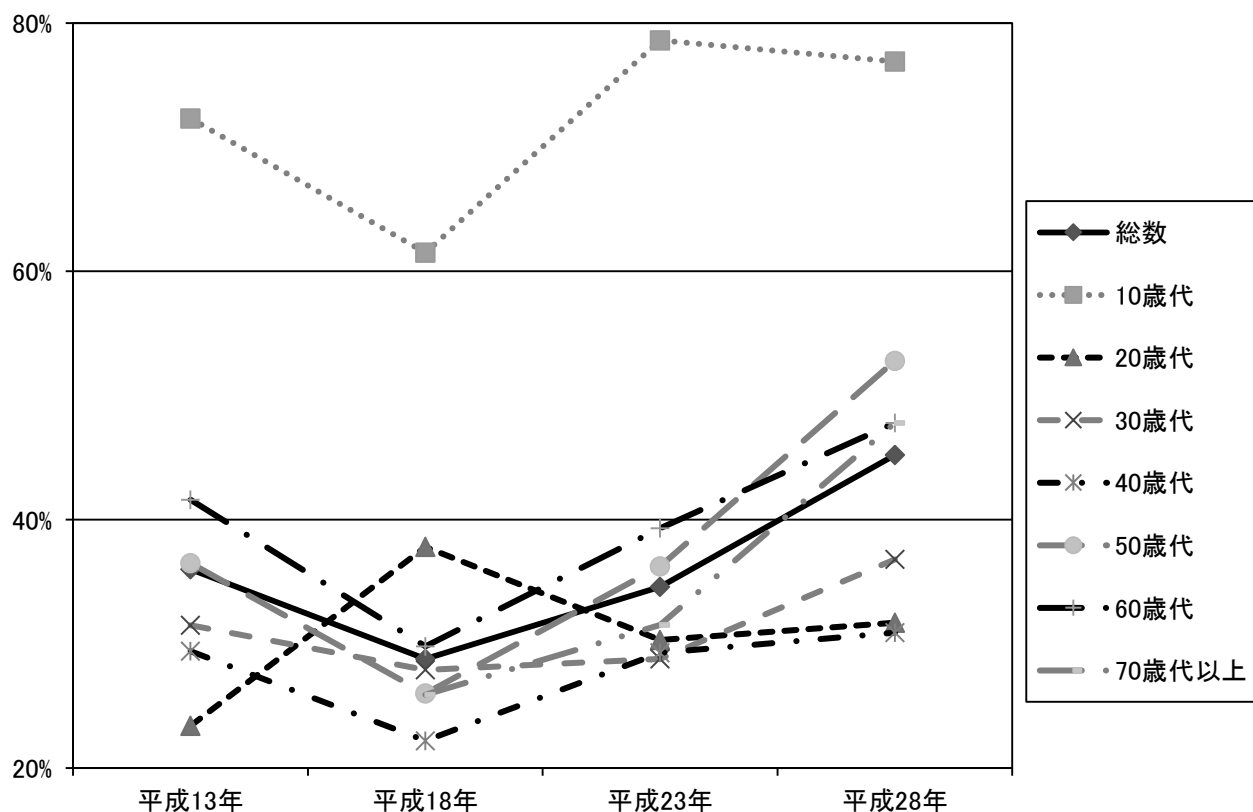

| 女性 | 平成 13 年 | 平成 18 年 | 平成 23 年 | 平成 28 年 |
|--------|---------|---------|---------|---------|
| 総数 | 36.0 | 28.8 | 34.6 | 45.2 |
| 10 歳代 | 72.3 | 61.5 | 78.6 | 76.9 |
| 20 歳代 | 23.4 | 37.8 | 30.3 | 31.7 |
| 30 歳代 | 31.5 | 27.9 | 28.8 | 36.8 |
| 40 歳代 | 29.4 | 22.2 | 29.3 | 30.9 |
| 50 歳代 | 36.5 | 26.0 | 36.2 | 52.8 |
| 60 歳代 | 41.6 | 29.8 | 39.3 | 47.8 |
| 70 歳以上 | (調査値なし) | 25.9 | 31.5 | 47.8 |

(6) 食生活

ア 朝食をとる時間

朝食をとる時間は、全体では「午前7時～9時」(53.4%)が最も多く、朝食を食べない者は、7.2%である。

図15 朝食をとる時間

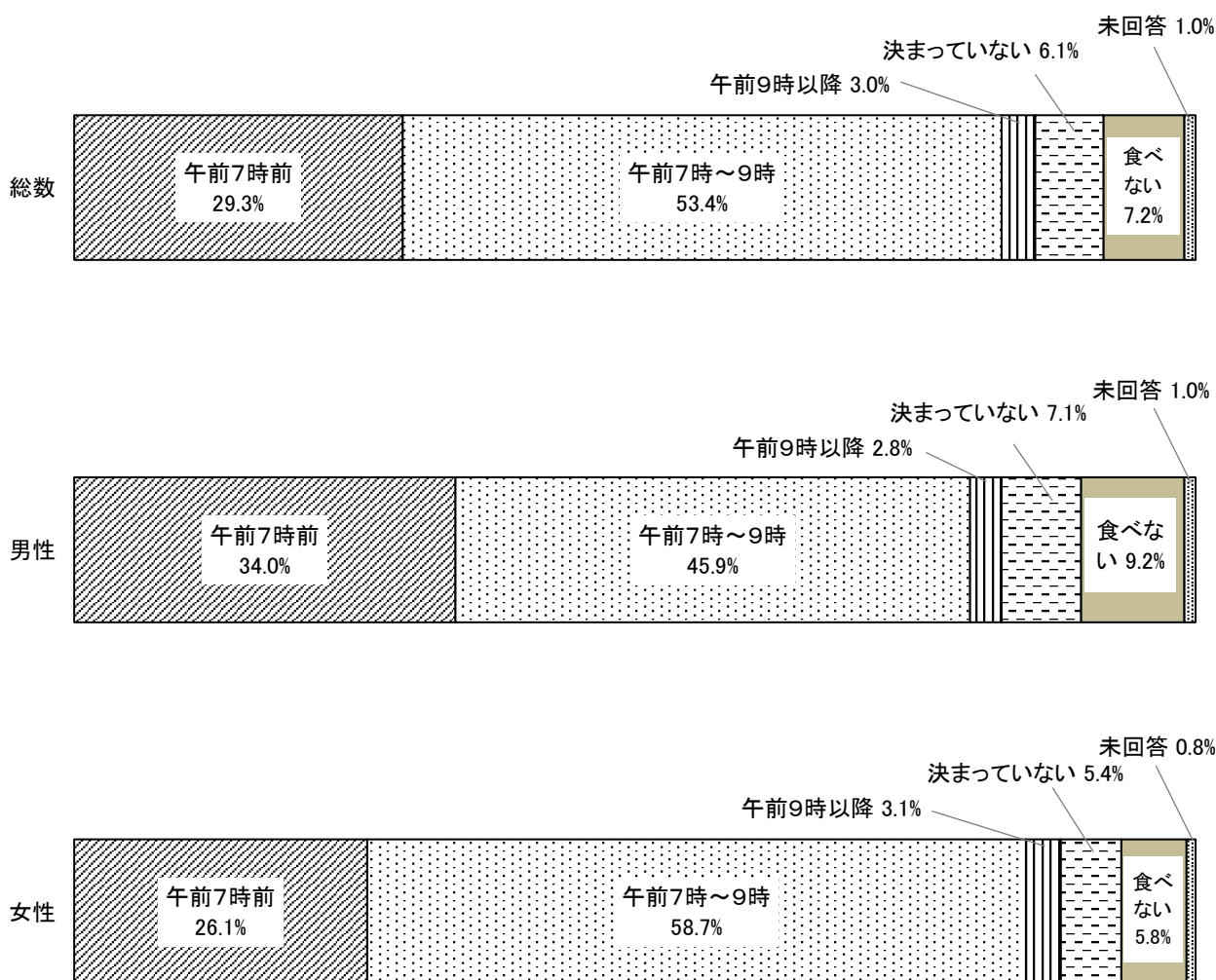

イ 朝食の欠食状況

朝食を食べない者の割合は、男性で9.2%、女性5.8%であり、年代別にみると、男性は20歳代と30歳代、女性は10歳代と40歳代で他の年代より割合が高い。

全国（平成26年国民健康・栄養調査）と比較すると、男性で5.2ポイント、女性で4.7ポイント低い。

前回調査（平成23年）から男性で3.7ポイント、女性で0.9ポイント減少した。

年代別では、男性で20歳代を除く全ての年代で減少し、女性では、20歳代と60歳代で減少したが、他の年代では増加した。

図16 朝食の年代別欠食率(男性)



図16-2 朝食の年代別欠食率(女性)



資料：全国（平成26年国民健康・栄養調査）

図17 朝食の年代別欠食率の推移(男性)

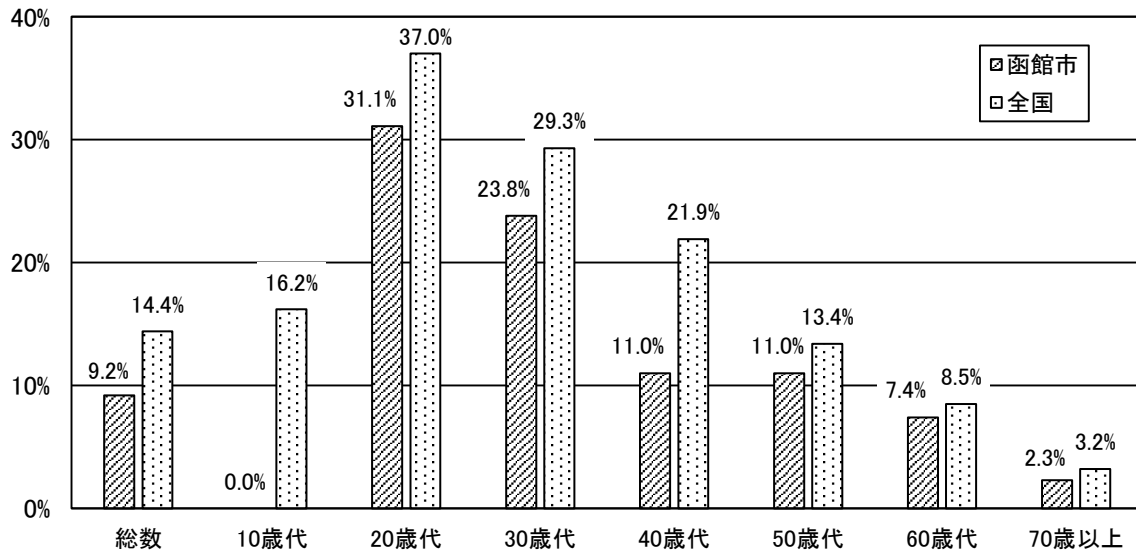
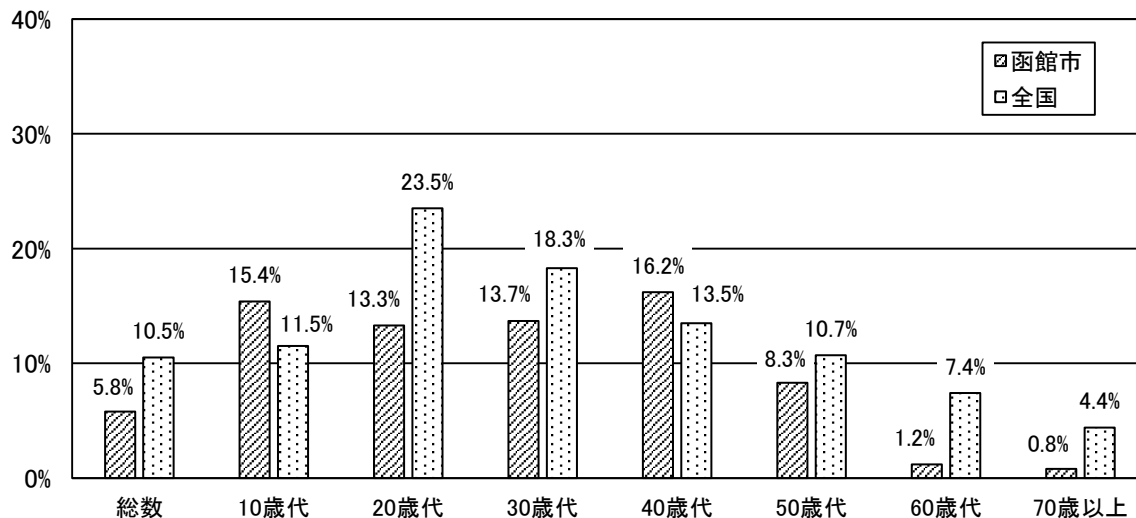
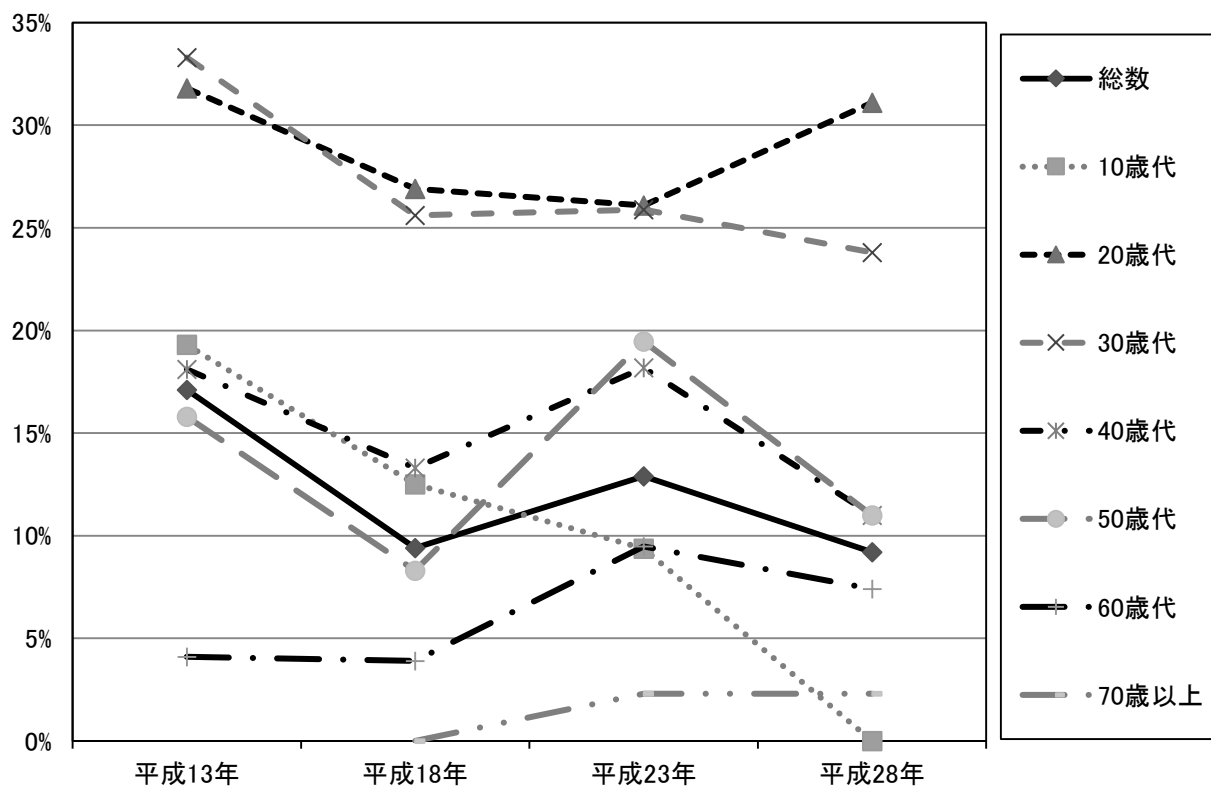

(%)

| 男性 | 平成 13 年 | 平成 18 年 | 平成 23 年 | 平成 28 年 |
|--------|---------|---------|---------|---------|
| 総数 | 17.1 | 9.4 | 12.9 | 9.2 |
| 10 歳代 | 19.3 | 12.5 | 9.4 | 0.0 |
| 20 歳代 | 31.8 | 26.9 | 26.1 | 31.1 |
| 30 歳代 | 33.3 | 25.6 | 25.9 | 23.8 |
| 40 歳代 | 18.1 | 13.3 | 18.2 | 11.0 |
| 50 歳代 | 15.8 | 8.3 | 19.5 | 11.0 |
| 60 歳代 | 4.1 | 3.9 | 9.5 | 7.4 |
| 70 歳以上 | (調査値なし) | 0.0 | 2.4 | 2.3 |

図17-2 朝食の年代別欠食率の推移(女性)

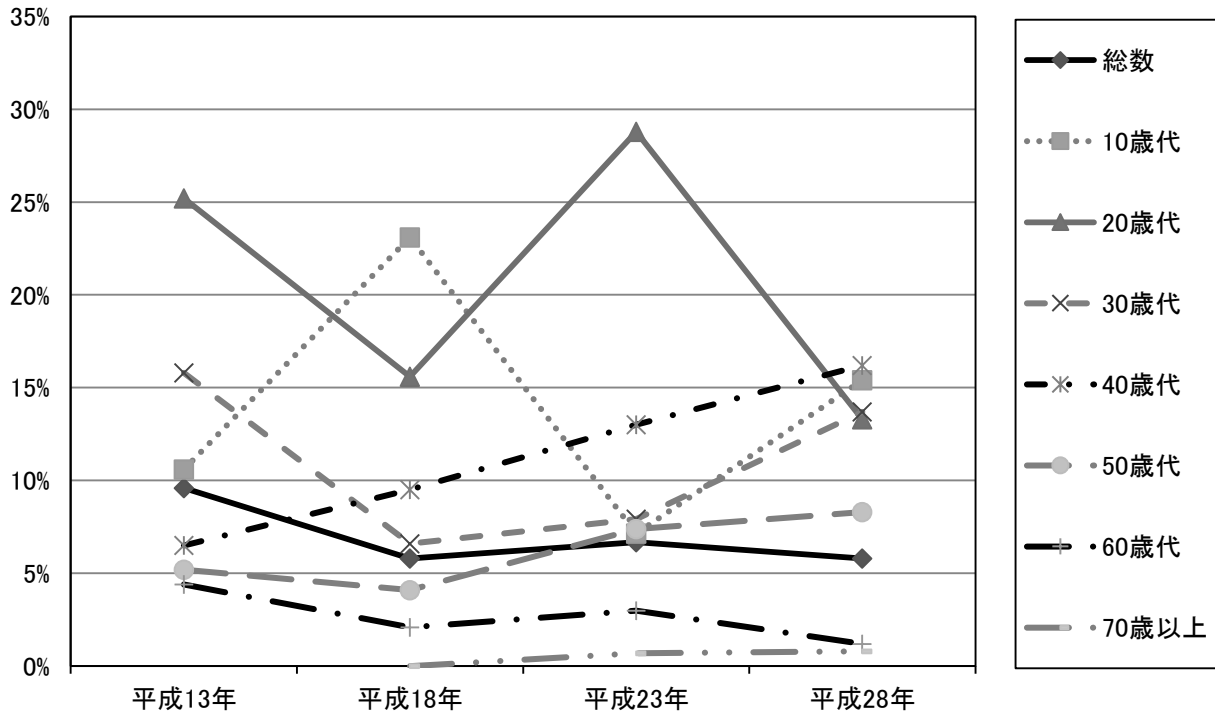

(%)

| 女性 | 平成 13 年 | 平成 18 年 | 平成 23 年 | 平成 28 年 |
|--------|---------|---------|---------|---------|
| 総数 | 9.6 | 5.8 | 6.7 | 5.8 |
| 10 歳代 | 10.6 | 23.1 | 7.1 | 15.4 |
| 20 歳代 | 25.2 | 15.6 | 28.8 | 13.3 |
| 30 歳代 | 15.8 | 6.6 | 7.9 | 13.7 |
| 40 歳代 | 6.5 | 9.5 | 13.0 | 16.2 |
| 50 歳代 | 5.2 | 4.1 | 7.4 | 8.3 |
| 60 歳代 | 4.4 | 2.1 | 3.0 | 1.2 |
| 70 歳以上 | (調査値なし) | 0.0 | 0.7 | 0.8 |

朝食を抜くことが週3回以上ある者は男性15.8%、女性11.6%である。
年代別では、男性の20歳代と30歳代および女性の10歳代～40歳代で割合が高い。

図18 朝食を3回以上抜く割合(男女別)

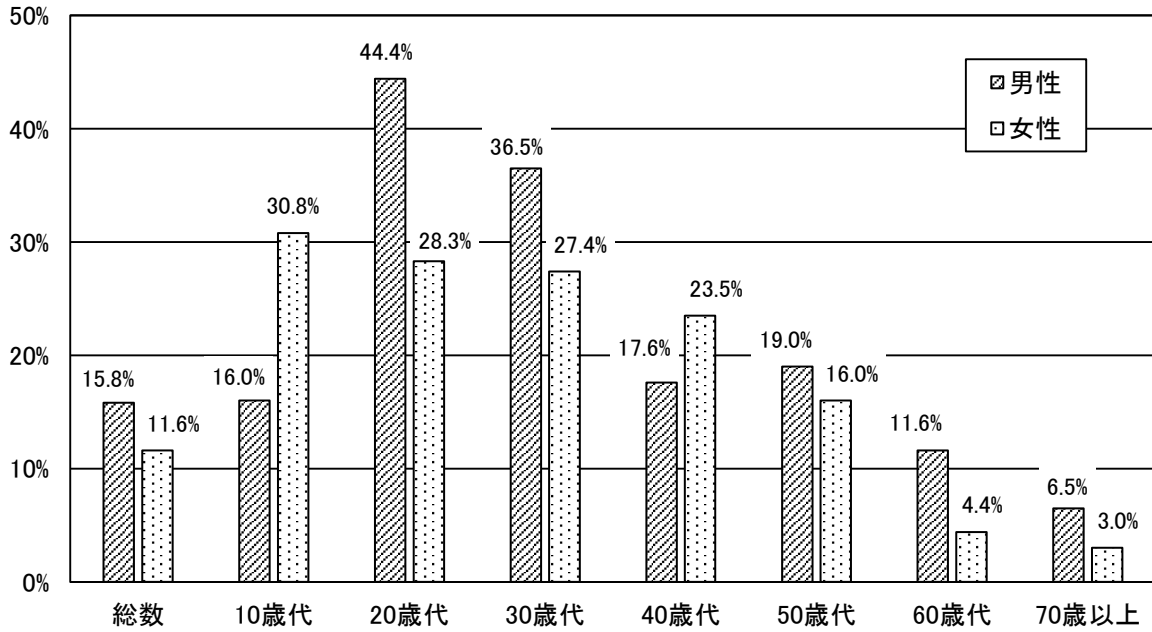

ウ 主食，主菜，副菜を組み合わせた食事の頻度

20歳以上で，主食，主菜，副菜*を組み合わせた栄養バランスのとれた食事を1日2回以上食べることが「ほとんどない」の割合は，男性8.5%，女性8.0%である。

全国（平成27年国民健康・栄養調査）と比較すると，男性で4.6ポイント，女性で0.5ポイント低い。

※主食：ごはん，パン，めん類などの料理

主菜：魚介類，肉類，卵類，大豆・大豆製品を主材料にした料理

副菜：野菜類，海藻類，きのこ類を主材料にした料理

図19 主食，主菜，副菜を組み合わせた食事の頻度(20歳以上)

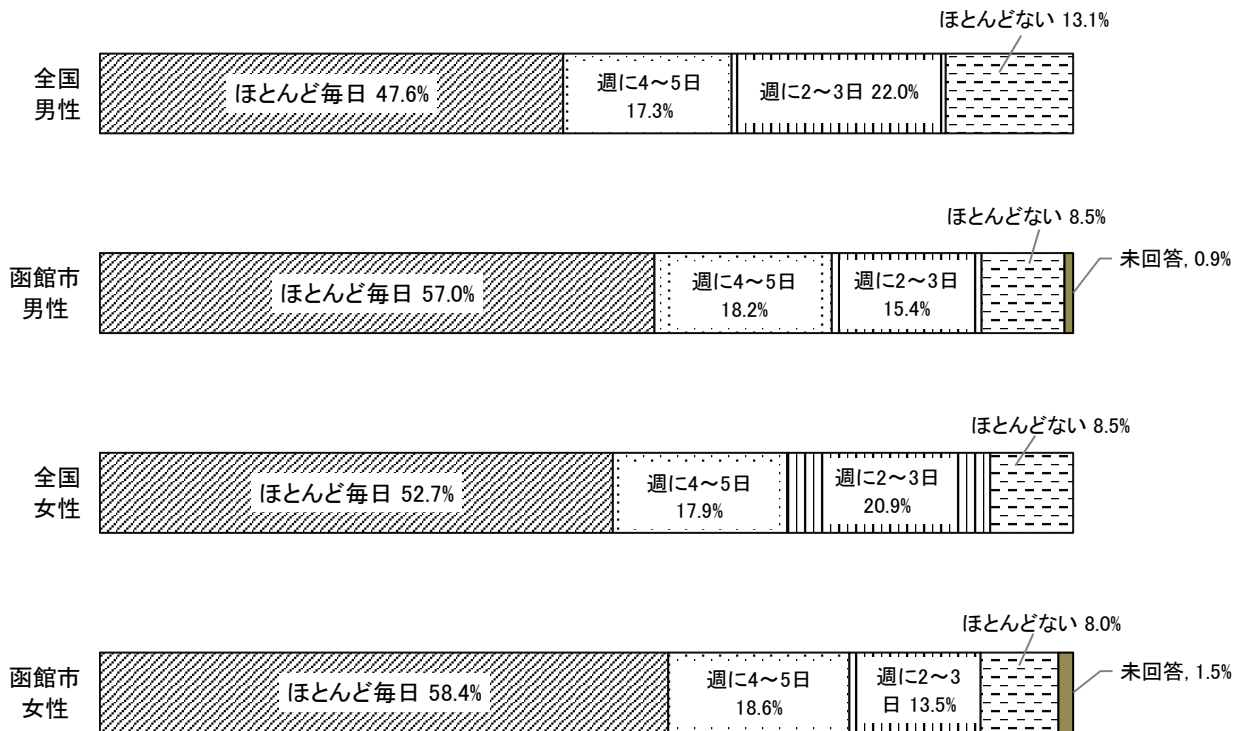

資料：全国（平成27年国民健康・栄養調査）

エ 野菜の摂取状況

野菜を「ほぼ毎食」食べている割合は、全体で43.9%、男性40.7%、女性46.1%である。

図20 野菜の摂取状況

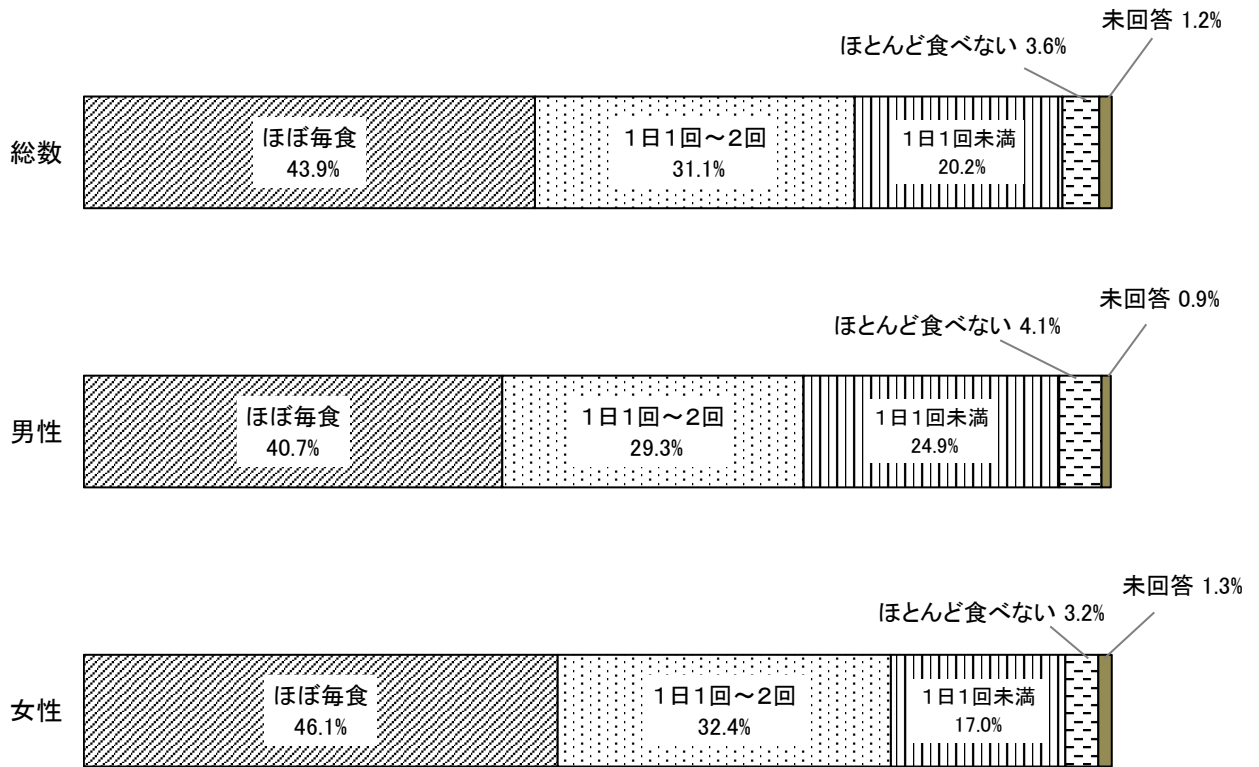

オ 食塩(塩分)摂取の留意状況

食塩(塩分)摂取を控えるようにしている者(「はい」と回答)の割合は、全体で66.7%、男性60.2%、女性71.3%である。

図21 食塩(塩分摂取)の留意状況

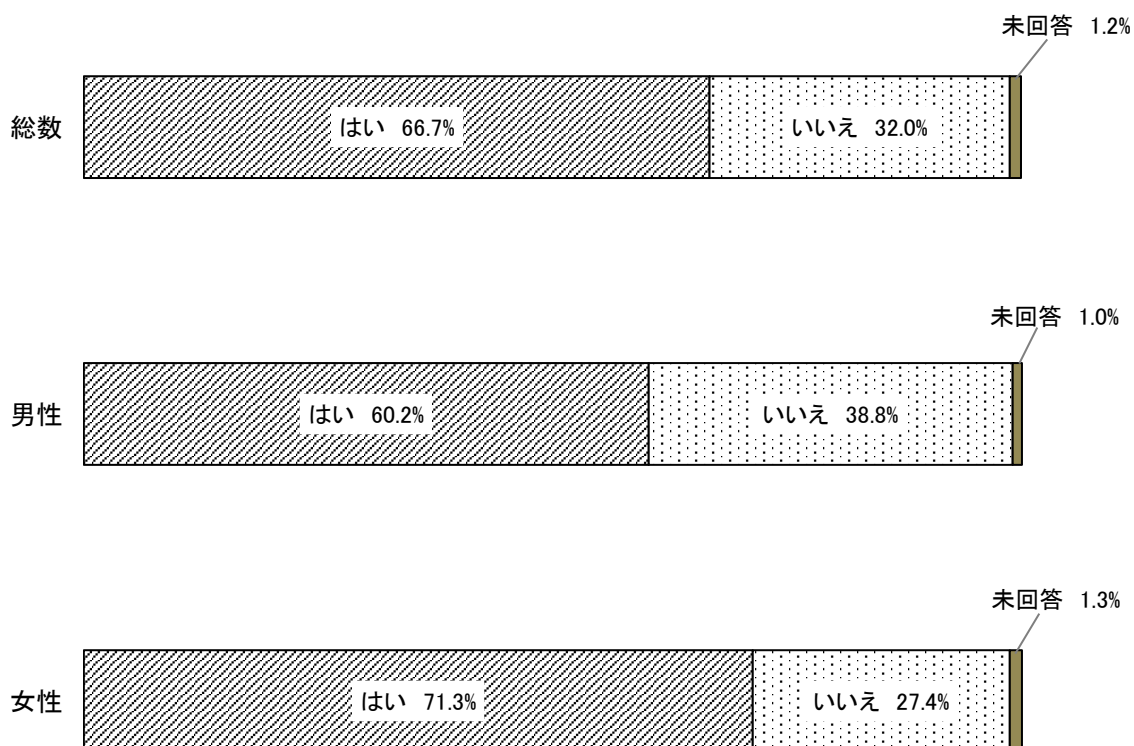

(7) 運動・身体活動

ア 運動の状況

運動をしている*者の割合は、男性29.6%、女性25.2%である。

全国（平成27年国民健康・栄養調査）と比較すると、20歳以上の男性で8.8ポイント、女性で2.9ポイント低い。

※運動をしている（運動習慣のある者）とは、1回30分以上の運動を週2回以上行い、1年以上継続していることをいう。

図22 運動の状況(全年代)



図23 運動習慣のある者の年代別割合(男性)



図23-2 運動習慣のある者の年代別割合(女性)

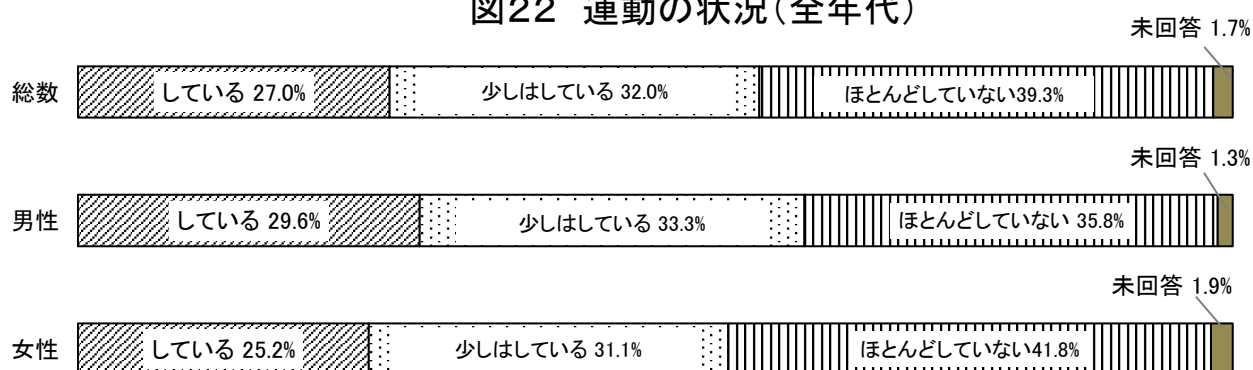

イ 運動をしない理由

運動をほとんどしていない者の運動をしない理由は、男女とも「仕事や家事で疲れているから」が最も多く、次いで「時間がないから」である。

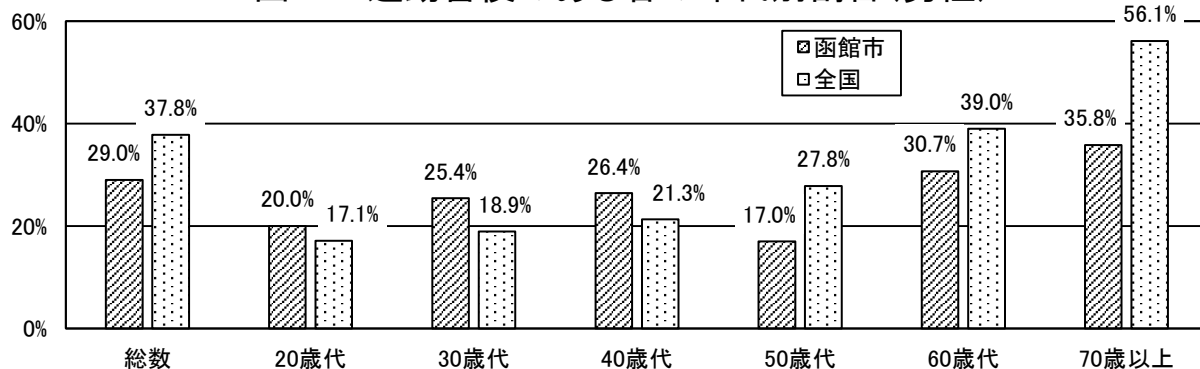
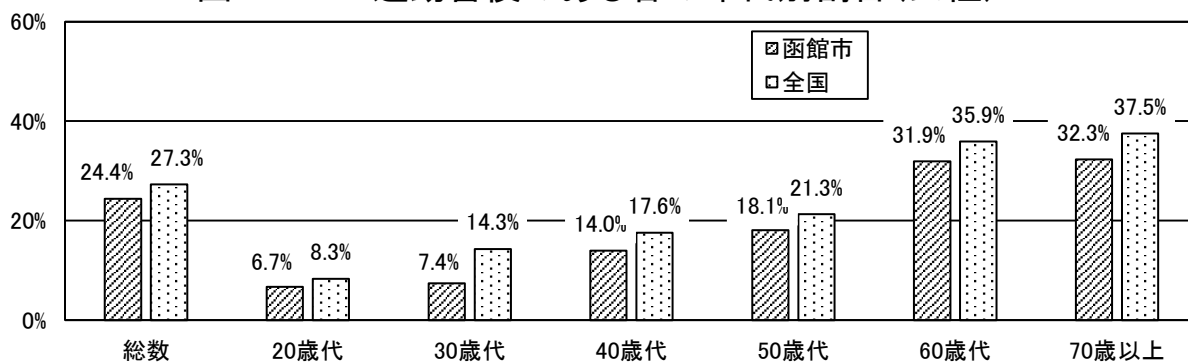
図24 運動をしない理由

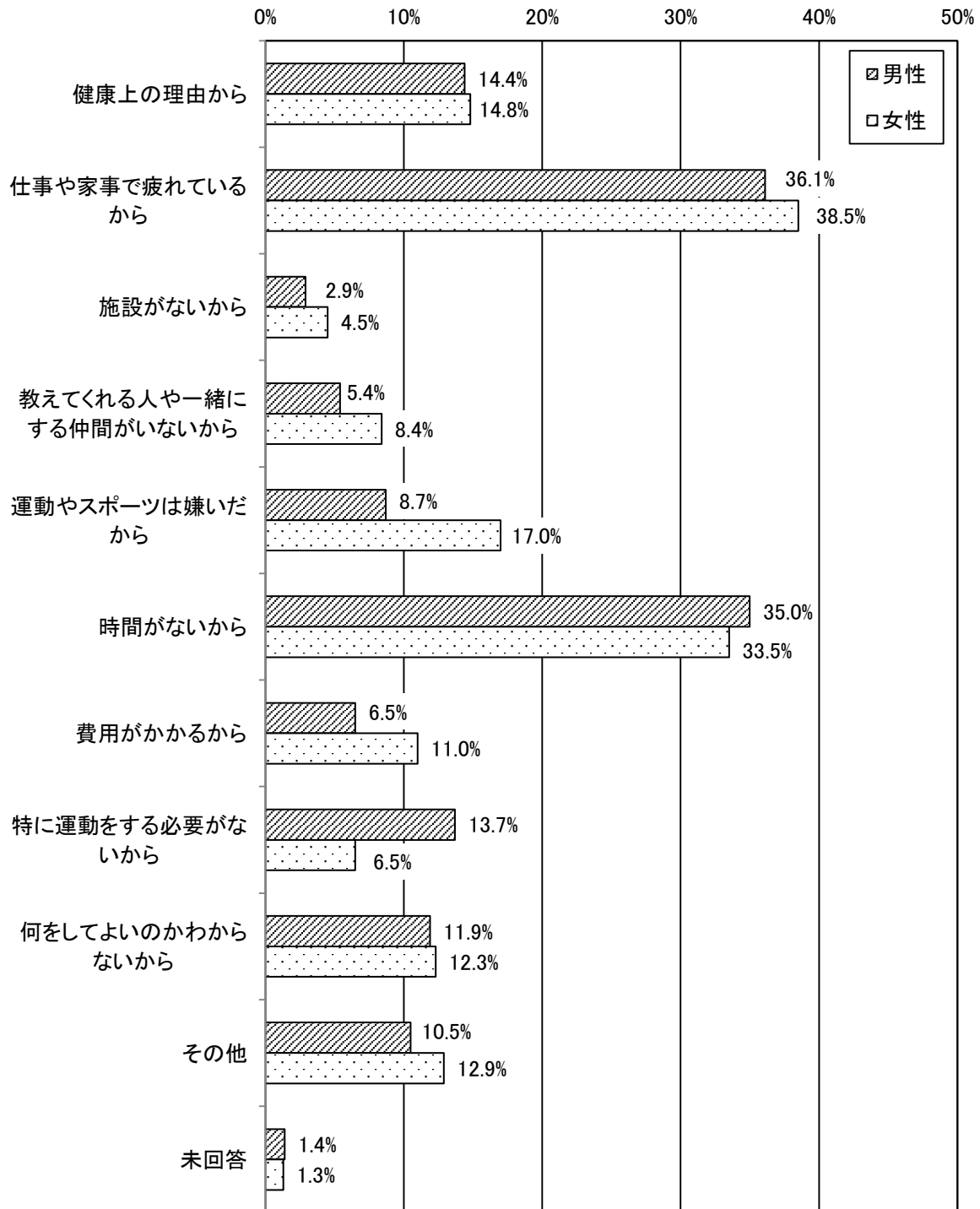

ウ 生活活動の実践度の状況

20歳以上で、日常生活で体を動かすこと（生活活動）を「実行していて、十分に習慣化している」者は、男性26.0%、女性27.5%である。

全国（平成25年国民健康・栄養調査）と比較すると男性で9.3ポイント、女性で8.8ポイント低い。

図25 生活活動の実践度の状況(20歳以上)

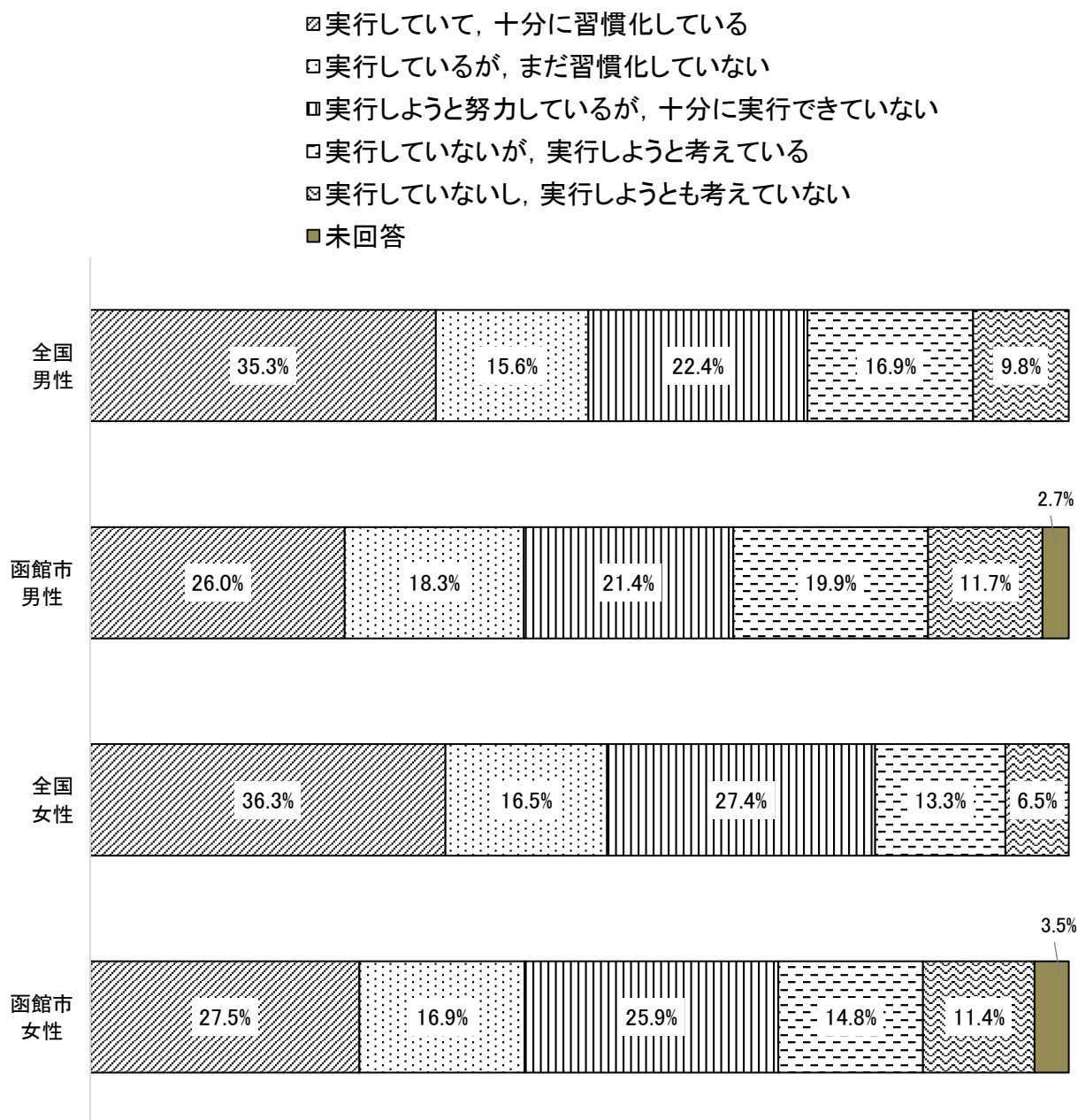

(8) 休養

ア 睡眠の状況

20歳以上で、睡眠で休養が充分とれていない者（「あまりとれていない」および「まったくとれていない」）の割合は、男性19.2%、女性22.6%である。

全国（平成26年国民健康・栄養調査）と比較すると、男性で0.4ポイント低い、女性では2.3ポイント高い。

図26 睡眠で休養がとれている状況(20歳以上)

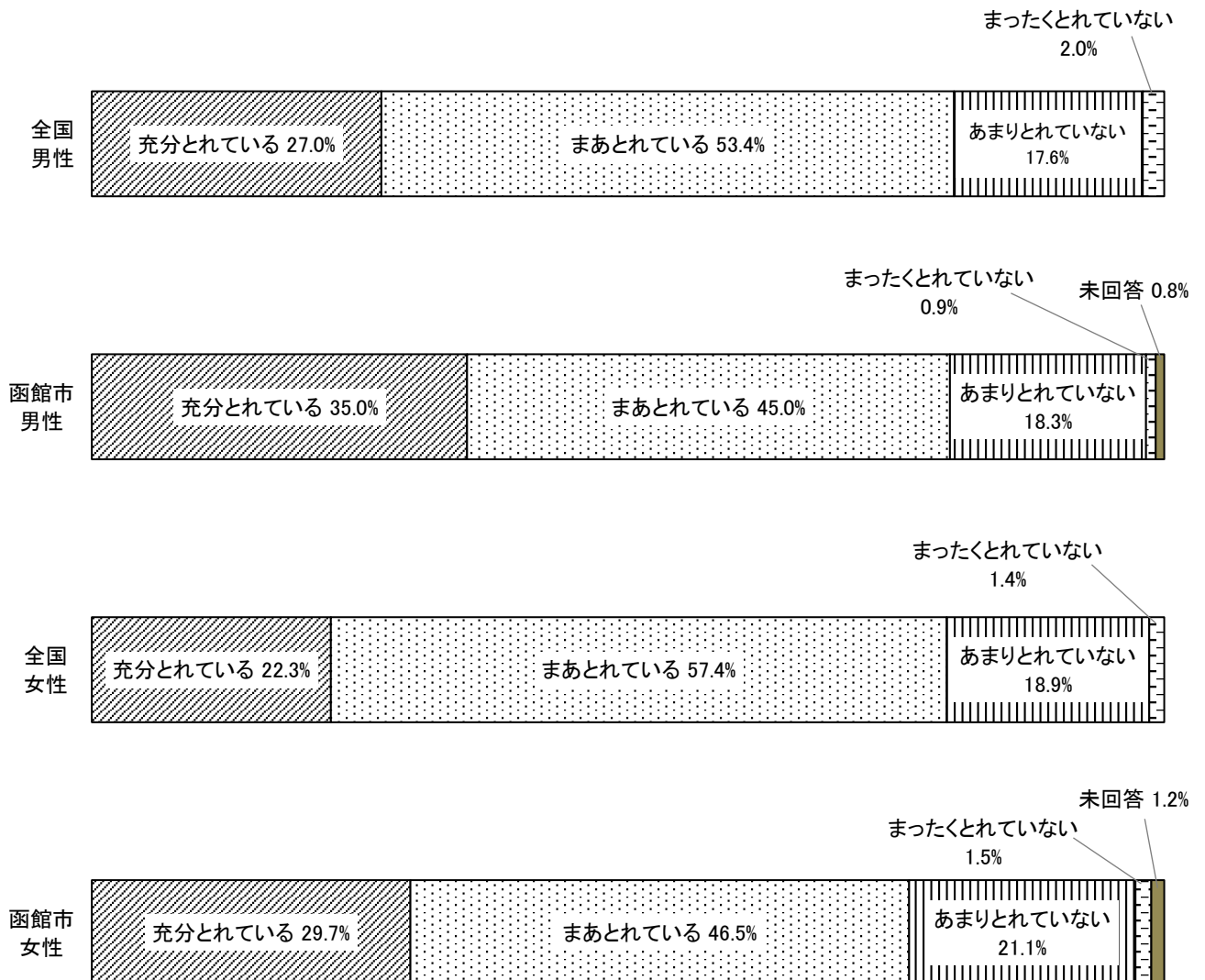

イ 社会的活動への参加状況

過去1年間に自主的な社会的活動に参加した者の活動内容は、「健康・スポーツ」(11.5%)が最も多く、次いで「地域行事」(9.4%)、「教育・文化」(7.9%)であるが、「参加したものはない」者が62.8%で、前回調査(平成23年)から2.9ポイント増加した。

65歳以上で何らかの社会的活動に参加した者は、35.1%である。

図27 社会的活動への参加状況

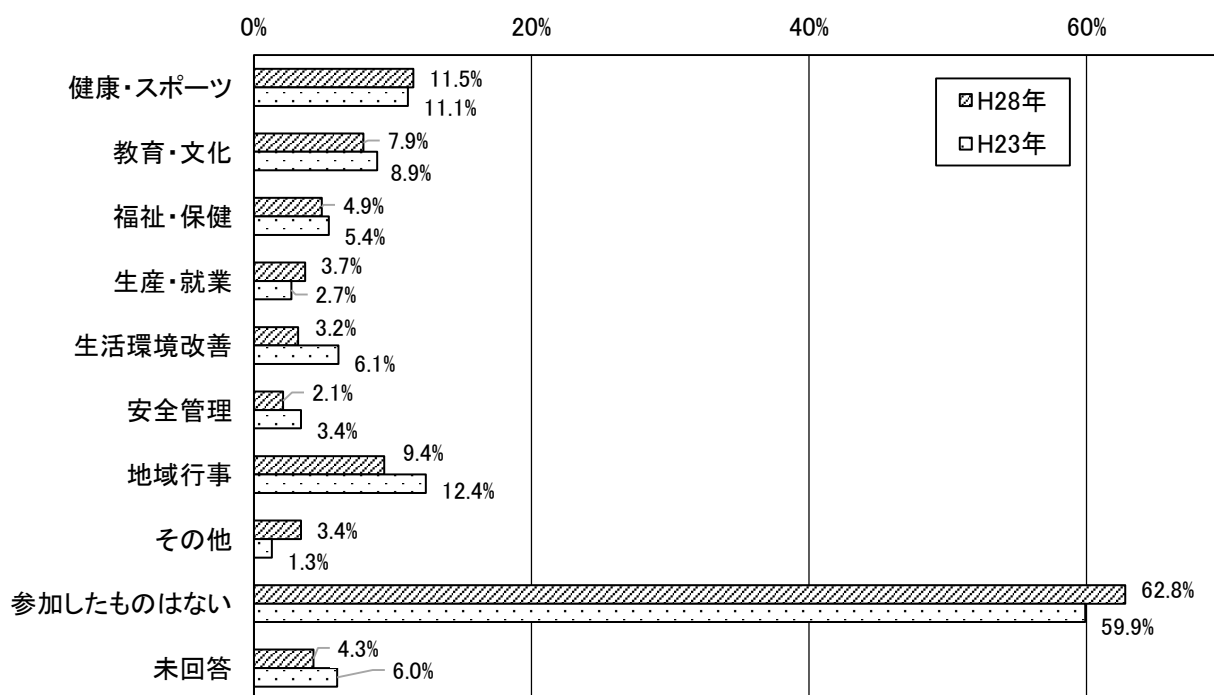

(複数回答)

図28 社会的活動への参加の有無(65歳以上)

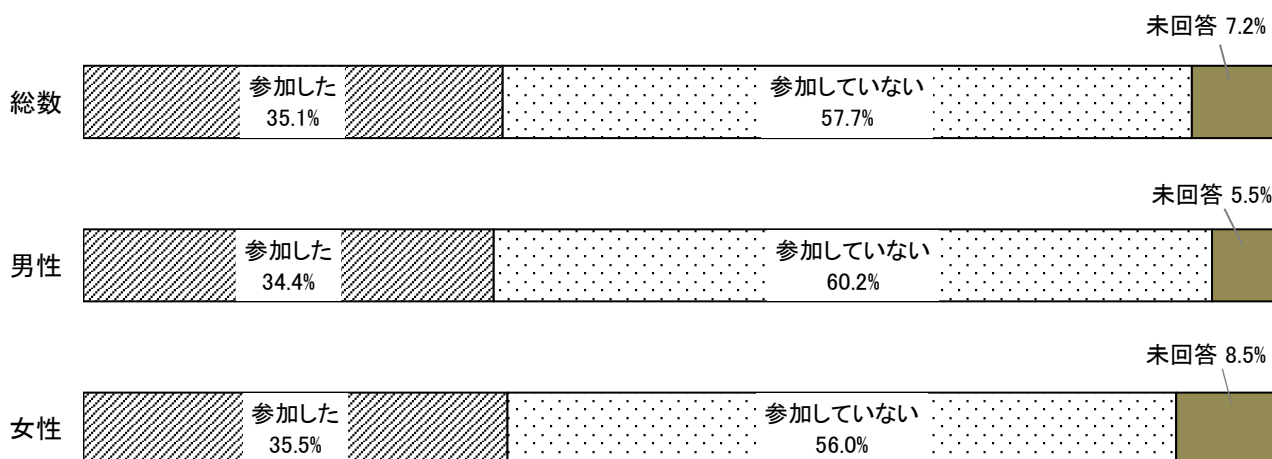

(9) 喫煙

ア 喫煙の状況

20歳以上で、喫煙している者(「毎日吸っている」および「ときどき吸っている」)の割合は、男性28.6%、女性13.1%である。

全国(平成26年国民健康・栄養調査)と比較すると、男性で3.6ポイント低く、女性では4.6ポイント高い。

全ての年代を含む喫煙率は、男性27.6%、女性12.8%で、前回調査(平成23年)から、男性4.5ポイント、女性0.2ポイント減少している。

年代別では、男性の30歳代~50歳代で約4割が喫煙している。女性では40歳代と50歳代で2割を超えており、女性の全ての年代で全国平均を上回っている。前回調査からは、男性の全ての年代で減少したが、女性では40歳代以上の年代で増加した。

図29 喫煙の状況(20歳以上)

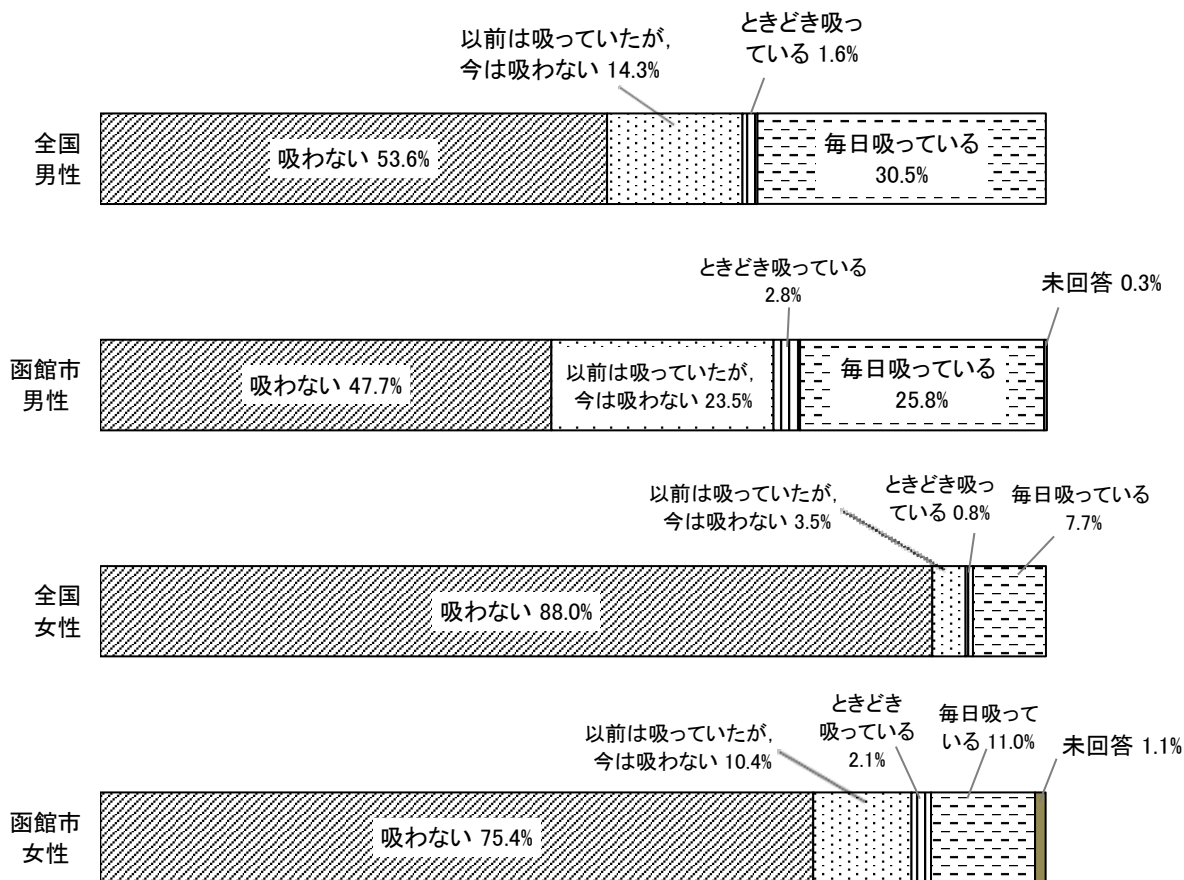

資料: 全国(平成 26 年国民健康・栄養調査)

図30 年代別喫煙率(男性)



図30-2 年代別喫煙率(女性)



資料:全国(平成26年国民健康・栄養調査)

図31 年代別喫煙率の推移(男性)

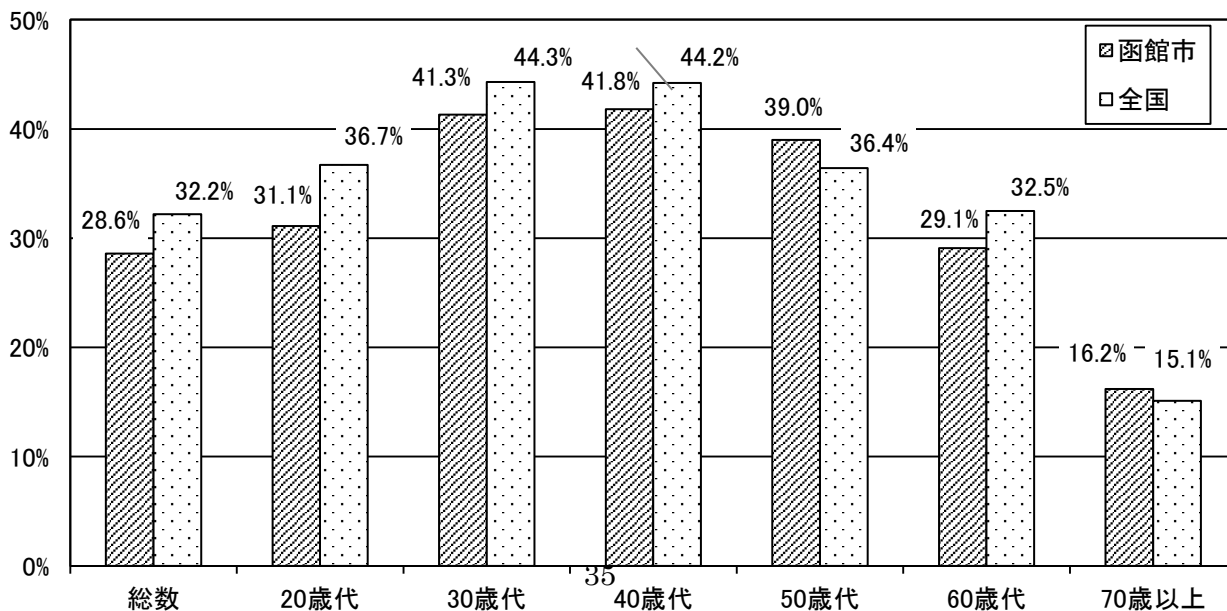
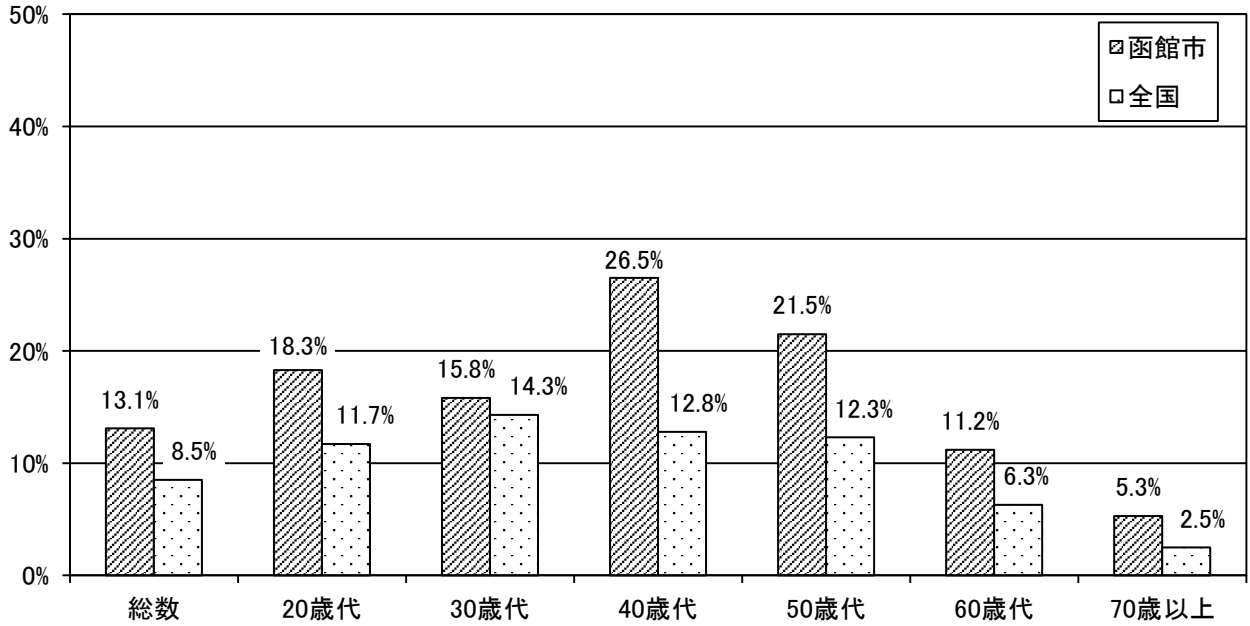
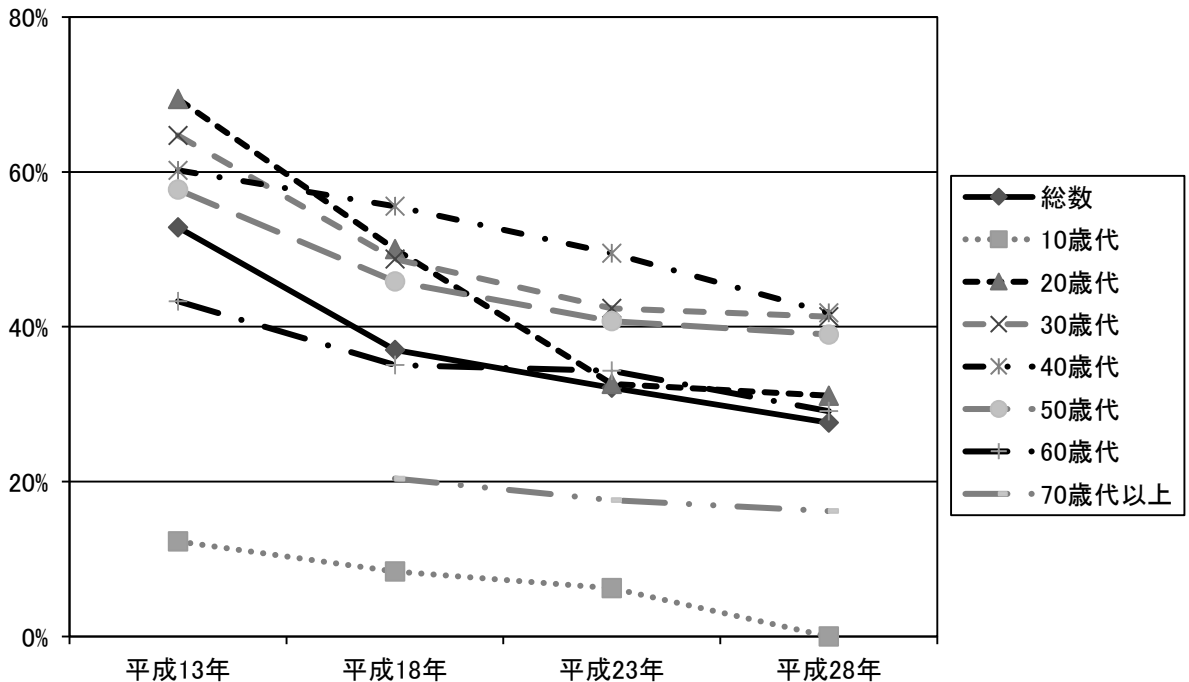

| 男性 | 平成 13 年 | 平成 18 年 | 平成 23 年 | 平成 28 年 |
|-------|---------|---------|---------|-------------|
| 総数 | 52.8 | 37.0 | 32.1 | 27.6 |
| 10歳代 | 12.3 | 8.4 | 6.3 | 0.0 |
| 20歳代 | 69.4 | 50.0 | 32.6 | 31.1 |
| 30歳代 | 64.7 | 48.7 | 42.4 | 41.3 |
| 40歳代 | 60.2 | 55.6 | 49.5 | 41.8 |
| 50歳代 | 57.7 | 45.8 | 40.7 | 39.0 |
| 60歳代 | 43.3 | 35.1 | 34.3 | 29.1 |
| 70歳以上 | (調査値なし) | 20.4 | 17.6 | 16.2 (%) |

図31-2 年代別喫煙率の推移(女性)

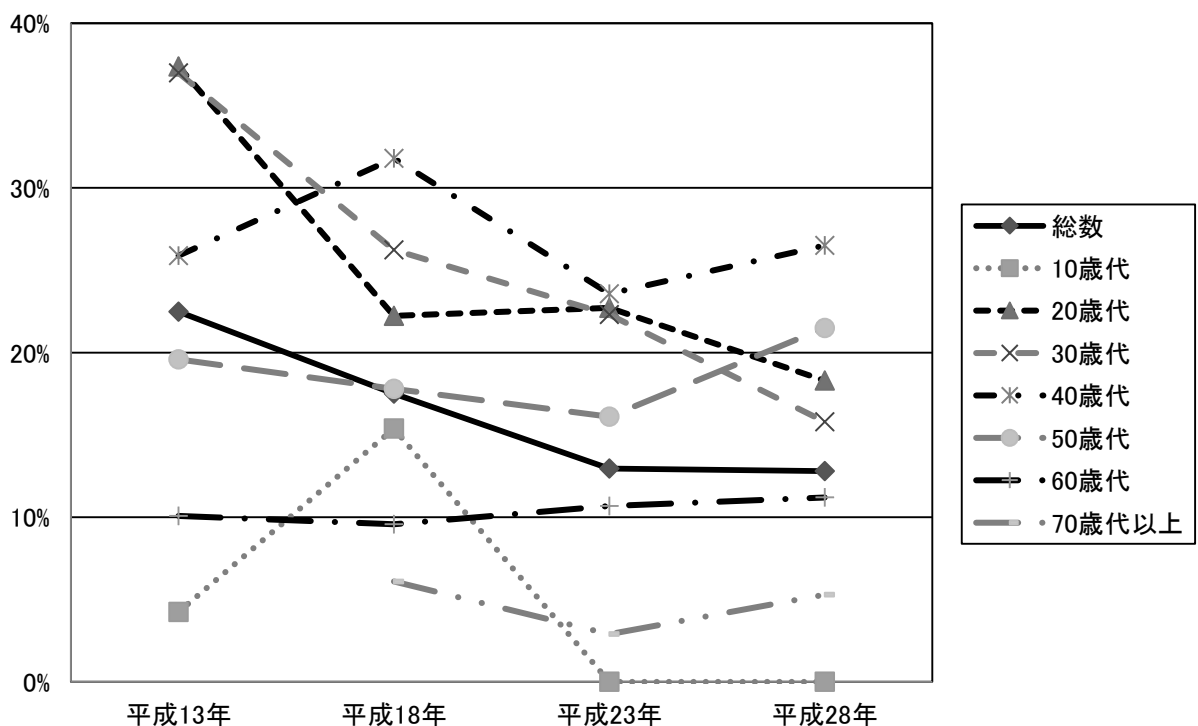

| 女性 | 平成 13 年 | 平成 18 年 | 平成 23 年 | 平成 28 年 |
|-------|---------|---------|---------|------------|
| 総数 | 22.5 | 17.5 | 13.0 | 12.8 |
| 10歳代 | 4.3 | 15.4 | 0.0 | 0.0 |
| 20歳代 | 37.4 | 22.2 | 22.7 | 18.3 |
| 30歳代 | 37.0 | 26.2 | 22.3 | 15.8 |
| 40歳代 | 25.9 | 31.8 | 23.6 | 26.5 |
| 50歳代 | 19.6 | 17.8 | 16.1 | 21.5 |
| 60歳代 | 10.1 | 9.6 | 10.7 | 11.2 |
| 70歳以上 | (調査値なし) | 6.1 | 2.9 | 5.3 (%) |

イ 禁煙意思の状況

喫煙している者のうち、たばこを「やめたい」と思っている者の割合は、男性 24.8%、女性 31.0%である。

全国（平成26年国民健康・栄養調査）と比較すると、男性は1.7ポイント、女性は7.2ポイント低い。

図32 喫煙者の禁煙意思の状況



図33 喫煙者でたばこをやめたい者の年代別割合(男性)



図33-2 喫煙者でたばこをやめたい者の年代別割合(女性)

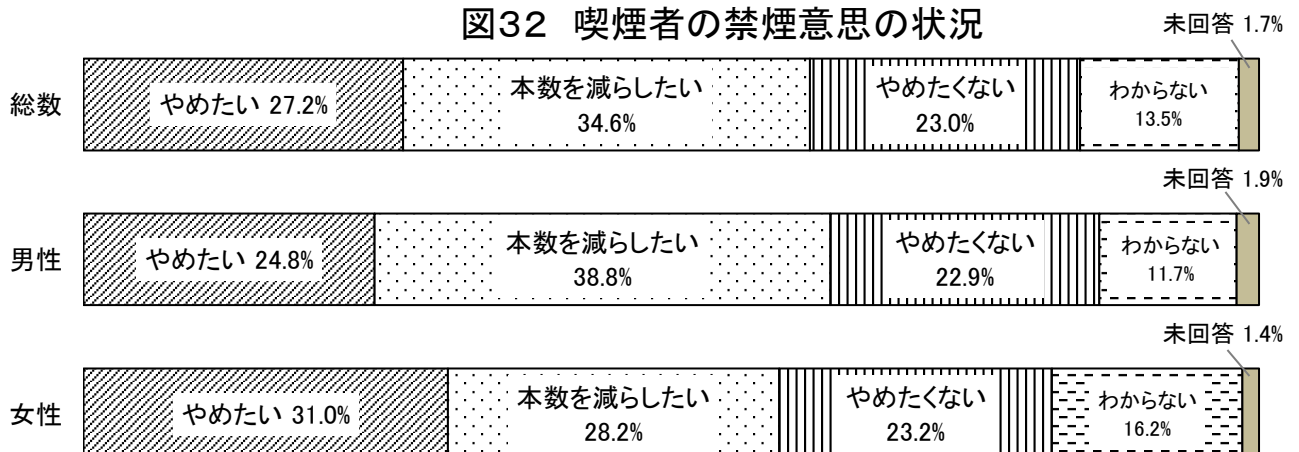

資料:全国(平成26年国民健康・栄養調査)

ウ 受動喫煙の状況

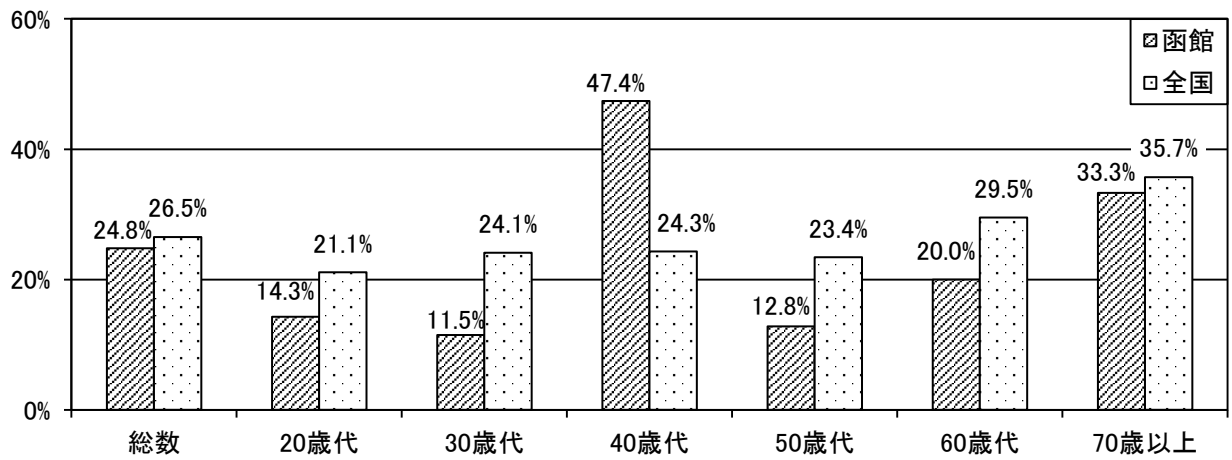
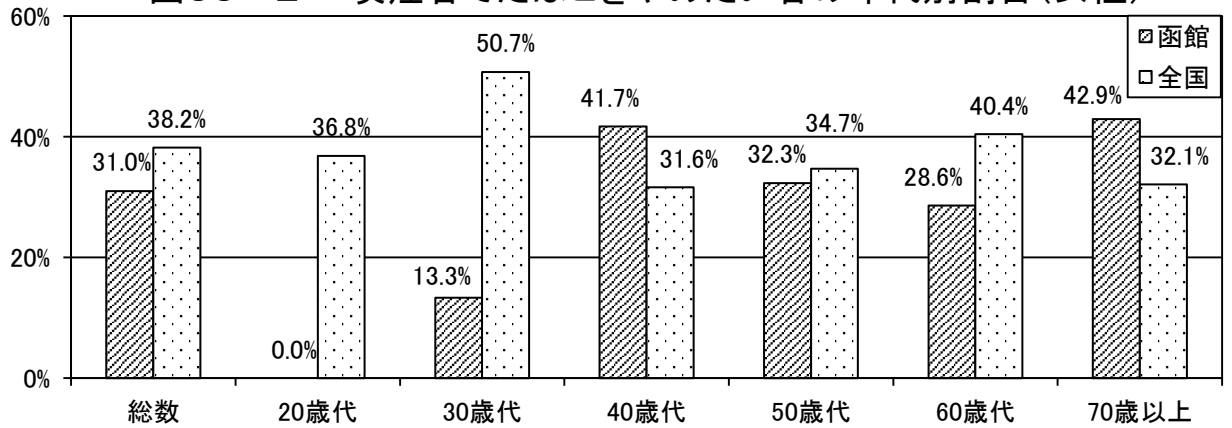
たばこを吸わない者(非喫煙者)のうち、過去1か月間に受動喫煙があった者は、「飲食店」が最も多く23.8%、次いで「路上」18.4%、「家庭」15.9%、「職場」13.6%である。

図34 非喫煙者の過去1か月の受動喫煙の状況

■受動喫煙があった □全くなかった ▨(その場所)に行かなかった ■未回答

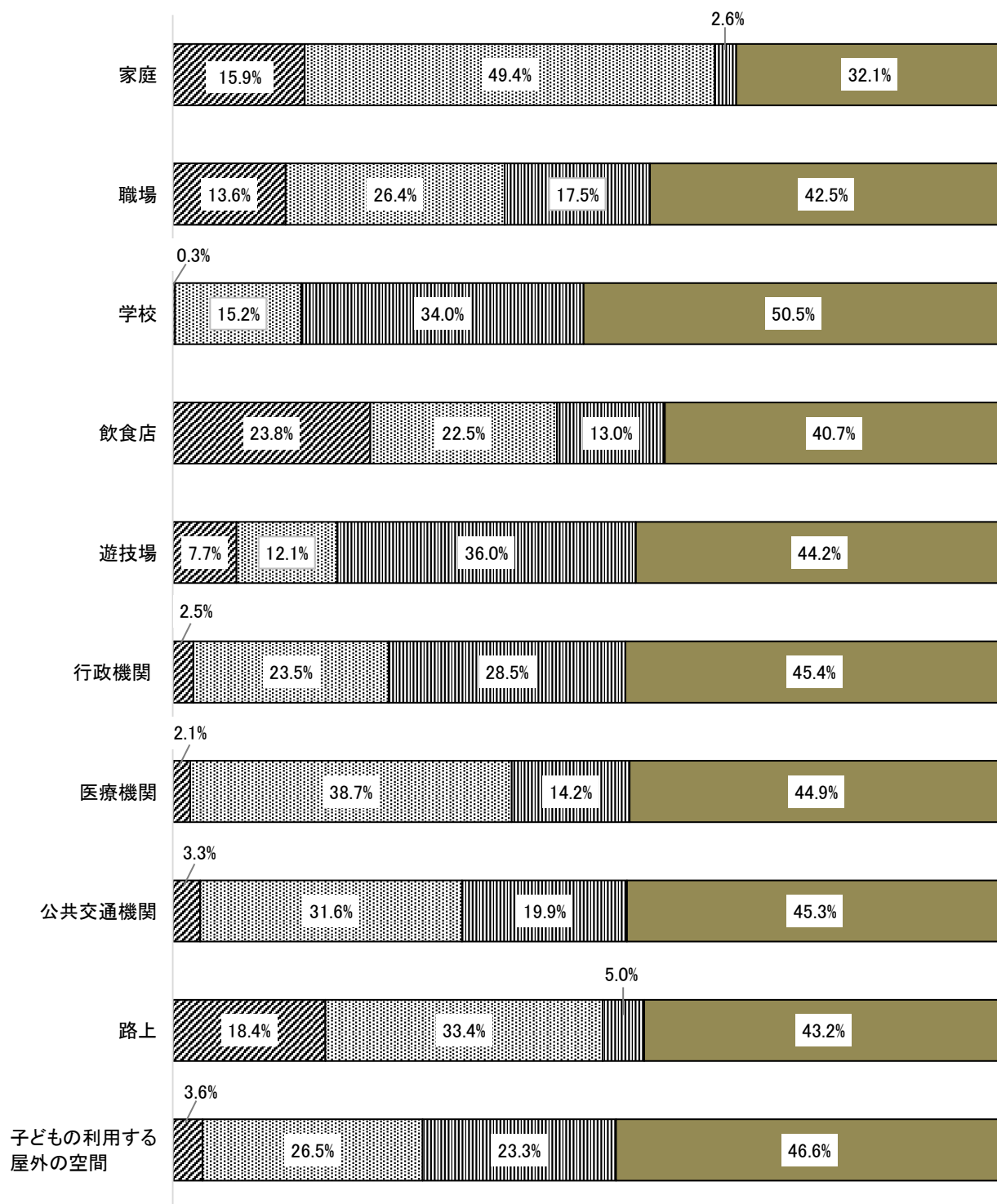

(10) 飲酒

ア 飲酒の状況

20歳以上で毎日飲酒する者の割合は、男性29.1%、女性8.4%である。

全国（平成26年国民健康・栄養調査）と比較すると、男性で1.7ポイント低く、

女性で1.4ポイント高い。

男性は「毎日飲む」が29.1%，女性は「飲まない（飲めない）」が40.8%と最も多い。

図35 飲酒の状況(20歳以上)

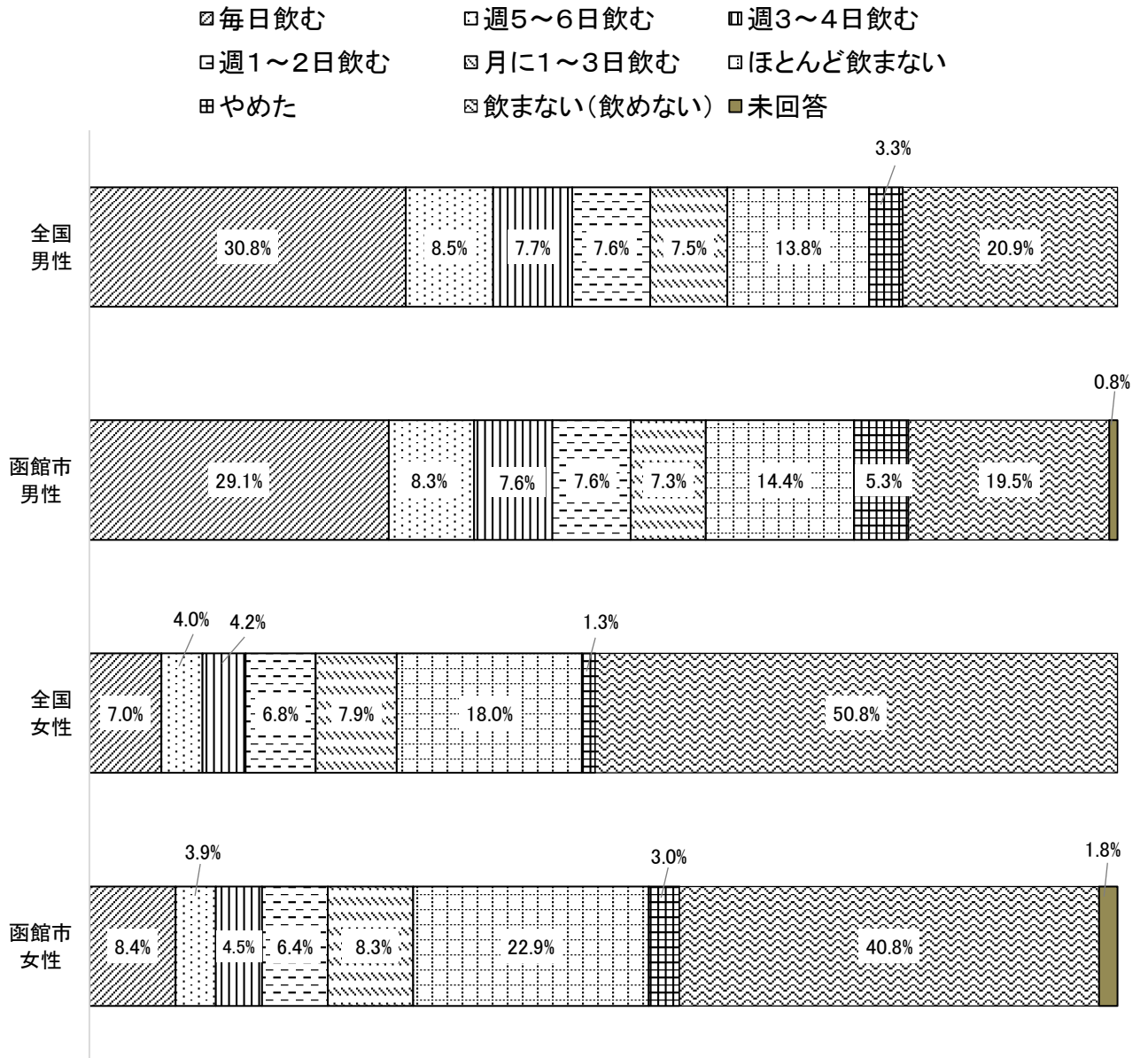

資料：全国(平成26年国民健康・栄養調査)

イ 飲酒習慣の状況

20歳以上で、飲酒習慣のある者*は、男性34.4%，女性10.8%である。

全国(平成26年国民健康・栄養調査)と比較すると、男性で0.2ポイント低く、

女性で2.6ポイント高い。

※飲酒習慣のある者とは、週に3日以上飲酒し、飲酒日1日あたり1合以上を飲酒すると回答した者。

図36 飲酒習慣のある者の年代別割合(男性)



図36-2 飲酒習慣のある者の年代別割合(女性)



資料:全国(平成26年国民健康・栄養調査)

ウ 生活習慣病のリスクを高める量の飲酒状況

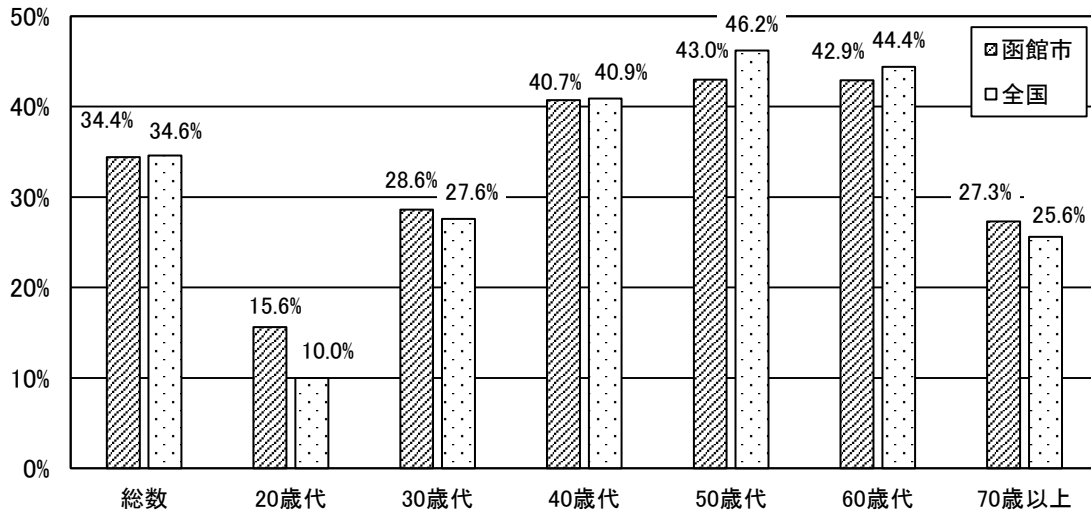
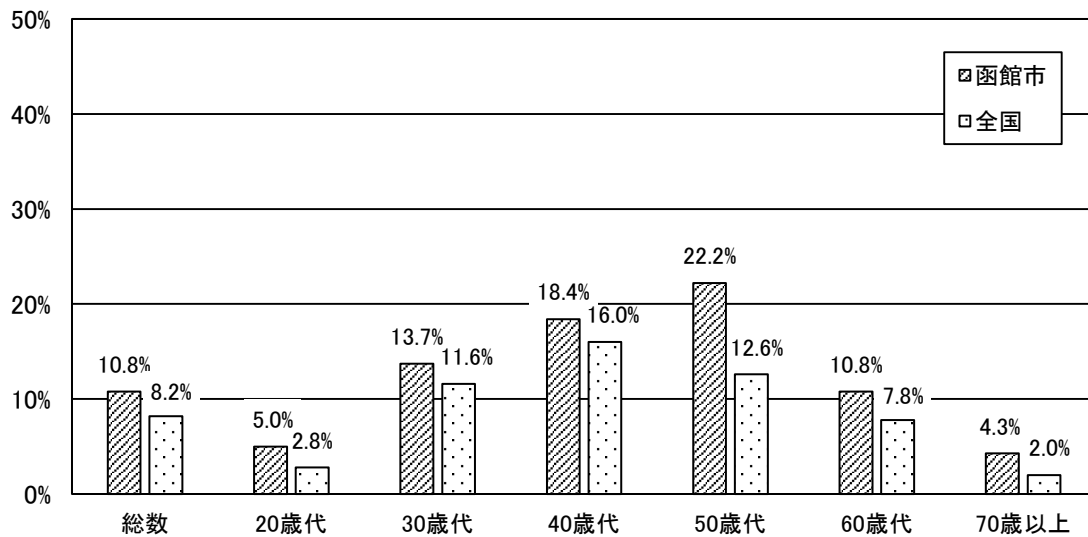
20歳以上で、生活習慣病のリスクを高める量を飲酒している者*の割合は、男性16.3%、女性11.5%である。

全国（平成26年国民健康・栄養調査）と比較すると、男性で0.5ポイント、女性で2.7ポイント高い。

年代別では、男性の40歳代と50歳代および女性の50歳代で2割を超えている。

※生活習慣病のリスクを高める量を飲酒している者は、飲酒する日数と量から以下の方法で算出

・男性：「毎日×2合以上」＋「週5～6日×2合以上」＋「週3～4日×3合以上」＋「週1～2日×5合以上」＋「月1～3日×5合以上」

・女性：「毎日×1合以上」＋「週5～6日×1合以上」＋「週3～4日×1合以上」＋「週1～2日×3合以上」＋「月1～3日×5合以上」

図37 生活習慣病のリスクを高める量を飲酒している者の年代別割合(男性)



図37-2 生活習慣病のリスクを高める量を飲酒している者の年代別割合(女性)



資料：全国（平成26年国民健康・栄養調査）

4 調査の結果

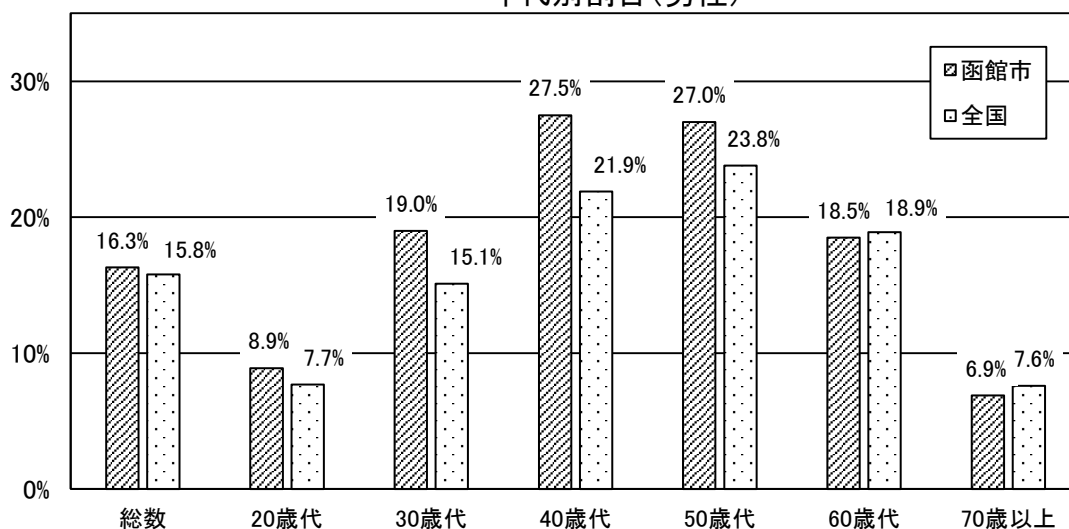
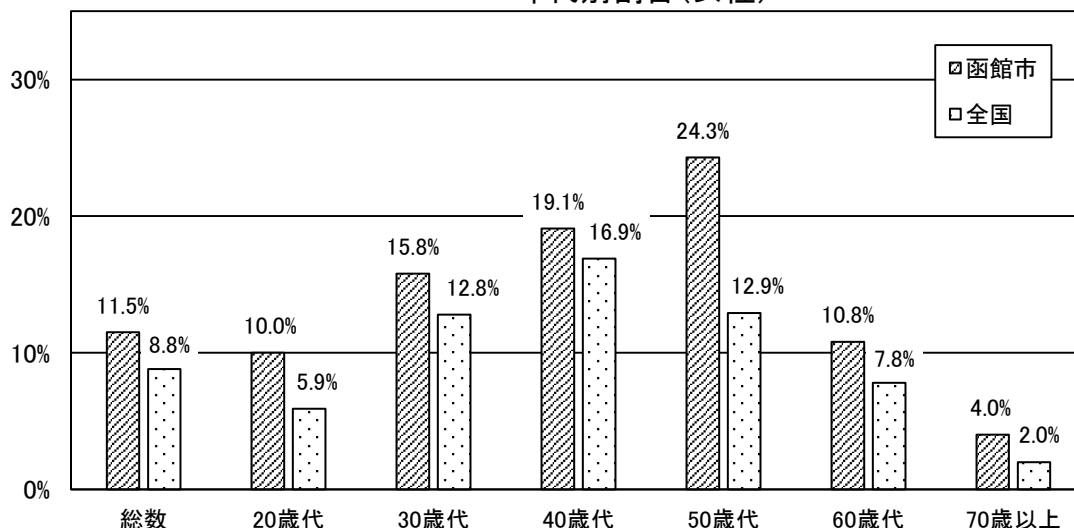
第1表 健康状態の意識

| | 総数 | 1 よい | | 2 まあよい | | 3 ふつう | | 4 よあまり くない | | 5 よくない | | 未 回答 | | |
|-----|--------------|---------|------|-----------|-------|----------|------|------------------|-------|-----------|------|---------|-------|------|
| | | 人 | % | 人 | % | 人 | % | 人 | % | 人 | % | 人 | % | |
| | | | | | | | | | | | | | | |
| 総数 | 1,888 | 416 | 22.0 | 403 | 21.3 | 687 | 36.4 | 291 | 15.4 | 82 | 4.3 | 9 | 0.5 | |
| 年代別 | 10代 | 51 | 25 | 49.0 | 12 | 23.5 | 13 | 25.5 | 0 | 0.0 | 1 | 2.0 | 0 | 0.0 |
| | 20代 | 105 | 43 | 41.0 | 25 | 23.8 | 29 | 27.6 | 6 | 5.7 | 2 | 1.9 | 0 | 0.0 |
| | 30代 | 158 | 46 | 29.1 | 42 | 26.6 | 51 | 32.3 | 13 | 8.2 | 6 | 3.8 | 0 | 0.0 |
| | 40代 | 227 | 72 | 31.7 | 56 | 24.7 | 61 | 26.9 | 36 | 15.9 | 2 | 0.9 | 0 | 0.0 |
| | 50代 | 244 | 40 | 16.4 | 67 | 27.5 | 107 | 43.9 | 25 | 10.2 | 4 | 1.6 | 1 | 0.4 |
| | 60代 | 440 | 97 | 22.0 | 87 | 19.8 | 192 | 43.6 | 51 | 11.6 | 11 | 2.5 | 2 | 0.5 |
| | 70代 | 396 | 72 | 18.2 | 67 | 16.9 | 152 | 38.4 | 78 | 19.7 | 23 | 5.8 | 4 | 1.0 |
| | 80代 | 227 | 20 | 8.8 | 41 | 18.1 | 66 | 29.1 | 71 | 31.3 | 28 | 12.3 | 1 | 0.4 |
| | 90以上 | 37 | 1 | 2.7 | 5 | 13.5 | 16 | 43.2 | 10 | 27.0 | 5 | 13.5 | 0 | 0.0 |
| | 65以上(再掲) | 927 | 151 | 16.3 | 163 | 17.6 | 355 | 38.3 | 187 | 20.2 | 65 | 7.0 | 6 | 0.6 |
| | 不明 | 3 | 0 | 0.0 | 1 | 33.3 | 0 | 0.0 | 1 | 33.3 | 0 | 0.0 | 1 | 33.3 |
| 年代別 | 男性 | 774 | 181 | 23.4 | 170 | 22.0 | 268 | 34.6 | 123 | 15.9 | 32 | 4.1 | 0 | 0.0 |
| | 10代 | 25 | 12 | 48.0 | 5 | 20.0 | 7 | 28.0 | 0 | 0.0 | 1 | 4.0 | 0 | 0.0 |
| | 20代 | 45 | 17 | 37.8 | 11 | 24.4 | 13 | 28.9 | 4 | 8.9 | 0 | 0.0 | 0 | 0.0 |
| | 30代 | 63 | 16 | 25.4 | 21 | 33.3 | 18 | 28.6 | 5 | 7.9 | 3 | 4.8 | 0 | 0.0 |
| | 40代 | 91 | 34 | 37.4 | 22 | 24.2 | 20 | 22.0 | 15 | 16.5 | 0 | 0.0 | 0 | 0.0 |
| | 50代 | 100 | 18 | 18.0 | 17 | 17.0 | 46 | 46.0 | 17 | 17.0 | 2 | 2.0 | 0 | 0.0 |
| | 60代 | 189 | 42 | 22.2 | 43 | 22.8 | 80 | 42.3 | 18 | 9.5 | 6 | 3.2 | 0 | 0.0 |
| | 70代 | 159 | 36 | 22.6 | 27 | 17.0 | 58 | 36.5 | 29 | 18.2 | 9 | 5.7 | 0 | 0.0 |
| | 80代 | 91 | 6 | 6.6 | 23 | 25.3 | 21 | 23.1 | 31 | 34.1 | 10 | 11.0 | 0 | 0.0 |
| | 90以上 | 10 | 0 | 0.0 | 1 | 10.0 | 5 | 50.0 | 3 | 30.0 | 1 | 10.0 | 0 | 0.0 |
| | 65以上(再掲) | 384 | 73 | 19.0 | 74 | 19.3 | 140 | 36.5 | 73 | 19.0 | 24 | 6.3 | 0 | 0.0 |
| 不明 | 1 | 0 | 0.0 | 0 | 0.0 | 0 | 0.0 | 1 | 100.0 | 0 | 0.0 | 0 | 0.0 | |
| 年代別 | 女性 | 1,113 | 235 | 21.1 | 233 | 20.9 | 419 | 37.6 | 168 | 15.1 | 50 | 4.5 | 8 | 0.7 |
| | 10代 | 26 | 13 | 50.0 | 7 | 26.9 | 6 | 23.1 | 0 | 0.0 | 0 | 0.0 | 0 | 0.0 |
| | 20代 | 60 | 26 | 43.3 | 14 | 23.3 | 16 | 26.7 | 2 | 3.3 | 2 | 3.3 | 0 | 0.0 |
| | 30代 | 95 | 30 | 31.6 | 21 | 22.1 | 33 | 34.7 | 8 | 8.4 | 3 | 3.2 | 0 | 0.0 |
| | 40代 | 136 | 38 | 27.9 | 34 | 25.0 | 41 | 30.1 | 21 | 15.4 | 2 | 1.5 | 0 | 0.0 |
| | 50代 | 144 | 22 | 15.3 | 50 | 34.7 | 61 | 42.4 | 8 | 5.6 | 2 | 1.4 | 1 | 0.7 |
| | 60代 | 251 | 55 | 21.9 | 44 | 17.5 | 112 | 44.6 | 33 | 13.1 | 5 | 2.0 | 2 | 0.8 |
| | 70代 | 237 | 36 | 15.2 | 40 | 16.9 | 94 | 39.7 | 49 | 20.7 | 14 | 5.9 | 4 | 1.7 |
| | 80代 | 136 | 14 | 10.3 | 18 | 13.2 | 45 | 33.1 | 40 | 29.4 | 18 | 13.2 | 1 | 0.7 |
| | 90以上 | 27 | 1 | 3.7 | 4 | 14.8 | 11 | 40.7 | 7 | 25.9 | 4 | 14.8 | 0 | 0.0 |
| | 65以上(再掲) | 543 | 78 | 14.4 | 89 | 16.4 | 215 | 39.6 | 114 | 21.0 | 41 | 7.6 | 6 | 1.1 |
| 不明 | 1 | 0 | 0.0 | 1 | 100.0 | 0 | 0.0 | 0 | 0.0 | 0 | 0.0 | 0 | 0.0 | |
| 性不明 | 1 | 0 | 0.0 | 0 | 0.0 | 0 | 0.0 | 0 | 0.0 | 0 | 0.0 | 1 | 100.0 | |
| 地区別 | 西部 | 176 | 36 | 20.5 | 39 | 22.2 | 63 | 35.8 | 29 | 16.5 | 9 | 5.1 | 0 | 0.0 |
| | 中央部 | 343 | 60 | 17.5 | 74 | 21.6 | 137 | 39.9 | 51 | 14.9 | 20 | 5.8 | 1 | 0.3 |
| | 東中央部 | 438 | 100 | 22.8 | 75 | 17.1 | 168 | 38.4 | 76 | 17.4 | 17 | 3.9 | 2 | 0.5 |
| | 北東部 | 684 | 155 | 22.7 | 156 | 22.8 | 236 | 34.5 | 104 | 15.2 | 29 | 4.2 | 4 | 0.6 |
| | 北部 | 190 | 52 | 27.4 | 47 | 24.7 | 63 | 33.2 | 22 | 11.6 | 5 | 2.6 | 1 | 0.5 |
| | 東部 | 33 | 7 | 21.2 | 11 | 33.3 | 9 | 27.3 | 4 | 12.1 | 2 | 6.1 | 0 | 0.0 |
| | 不明 | 24 | 6 | 25.0 | 1 | 4.2 | 11 | 45.8 | 5 | 20.8 | 0 | 0.0 | 1 | 4.2 |
| | 不明 | 1 | 0 | 0.0 | 0 | 0.0 | 0 | 0.0 | 0 | 0.0 | 0 | 0.0 | 0 | 0.0 |
| 職業別 | 農林業 | 12 | 1 | 8.3 | 3 | 25.0 | 6 | 50.0 | 1 | 8.3 | 1 | 8.3 | 0 | 0.0 |
| | 水産業 | 17 | 9 | 52.9 | 2 | 11.8 | 3 | 17.6 | 2 | 11.8 | 1 | 5.9 | 0 | 0.0 |
| | 建設業 | 65 | 15 | 23.1 | 13 | 20.0 | 24 | 36.9 | 11 | 16.9 | 2 | 3.1 | 0 | 0.0 |
| | サービス業 | 127 | 34 | 26.8 | 29 | 22.8 | 46 | 36.2 | 13 | 10.2 | 4 | 3.1 | 1 | 0.8 |
| | 公務員 | 62 | 25 | 40.3 | 16 | 25.8 | 11 | 17.7 | 9 | 14.5 | 1 | 1.6 | 0 | 0.0 |
| | 教員・研究員 | 21 | 10 | 47.6 | 3 | 14.3 | 6 | 28.6 | 2 | 9.5 | 0 | 0.0 | 0 | 0.0 |
| | 製造業 | 44 | 7 | 15.9 | 13 | 29.5 | 16 | 36.4 | 7 | 15.9 | 1 | 2.3 | 0 | 0.0 |
| | 情報・通信業 | 8 | 3 | 37.5 | 3 | 37.5 | 2 | 25.0 | 0 | 0.0 | 0 | 0.0 | 0 | 0.0 |
| | 運輸業 | 34 | 9 | 26.5 | 8 | 23.5 | 14 | 41.2 | 3 | 8.8 | 0 | 0.0 | 0 | 0.0 |
| | 金融・保険業 | 18 | 3 | 16.7 | 3 | 16.7 | 8 | 44.4 | 3 | 16.7 | 1 | 5.6 | 0 | 0.0 |
| | 医療・福祉業 | 130 | 36 | 27.7 | 40 | 30.8 | 44 | 33.8 | 9 | 6.9 | 1 | 0.8 | 0 | 0.0 |
| | 専業主婦(主夫) | 350 | 70 | 20.0 | 77 | 22.0 | 127 | 36.3 | 60 | 17.1 | 13 | 3.7 | 3 | 0.9 |
| | パート・アルバイト・派遣 | 225 | 57 | 25.3 | 53 | 23.6 | 92 | 40.9 | 19 | 8.4 | 4 | 1.8 | 0 | 0.0 |
| | 学生 | 61 | 31 | 50.8 | 18 | 29.5 | 11 | 18.0 | 0 | 0.0 | 1 | 1.6 | 0 | 0.0 |
| | 無職 | 574 | 71 | 12.4 | 99 | 17.2 | 220 | 38.3 | 135 | 23.5 | 45 | 7.8 | 4 | 0.7 |
| | その他 | 127 | 35 | 27.6 | 23 | 18.1 | 49 | 38.6 | 15 | 11.8 | 5 | 3.9 | 0 | 0.0 |
| 不明 | 13 | 0 | 0.0 | 0 | 0.0 | 8 | 61.5 | 2 | 15.4 | 2 | 15.4 | 1 | 7.7 | |

第1表 健康状態の意識

| | 総数 人 | BMI別 | | | | | | | |
|--------------|---------|-------------|------|-------------|-------|-------------|-------|-------------|------|
| | | 1 や せ | | 2 普 通 | | 3 肥 満 | | 未 回 答 | |
| | | 18.5未満 | | 18以上25未満 | | 25以上 | | 人 | % |
| | | 人 | % | 人 | % | 人 | % | | |
| 総数 | 1,888 | 155 | 8.2 | 1,290 | 68.3 | 408 | 21.6 | 35 | 1.9 |
| 年代別 | | | | | | | | | |
| 10代 | 51 | 11 | 21.6 | 30 | 58.8 | 9 | 17.6 | 1 | 2.0 |
| 20代 | 105 | 22 | 21.0 | 63 | 60.0 | 17 | 16.2 | 3 | 2.9 |
| 30代 | 158 | 14 | 8.9 | 110 | 69.6 | 31 | 19.6 | 3 | 1.9 |
| 40代 | 227 | 12 | 5.3 | 164 | 72.2 | 47 | 20.7 | 4 | 1.8 |
| 50代 | 244 | 21 | 8.6 | 159 | 65.2 | 64 | 26.2 | 0 | 0.0 |
| 60代 | 440 | 19 | 4.3 | 316 | 71.8 | 101 | 23.0 | 4 | 0.9 |
| 70代 | 396 | 22 | 5.6 | 283 | 71.5 | 82 | 20.7 | 9 | 2.3 |
| 80代 | 227 | 28 | 12.3 | 142 | 62.6 | 51 | 22.5 | 6 | 2.6 |
| 90以上 | 37 | 6 | 16.2 | 21 | 56.8 | 5 | 13.5 | 5 | 13.5 |
| 65以上(再掲) | 927 | 65 | 7.0 | 644 | 69.5 | 196 | 21.1 | 22 | 2.4 |
| 不明 | 3 | 0 | 0.0 | 2 | 66.7 | 1 | 33.3 | 0 | 0.0 |
| 性別 | | | | | | | | | |
| 男性 | 774 | 35 | 4.5 | 515 | 66.5 | 213 | 27.5 | 11 | 1.4 |
| 年代別 | | | | | | | | | |
| 10代 | 25 | 3 | 12.0 | 15 | 60.0 | 6 | 24.0 | 1 | 4.0 |
| 20代 | 45 | 4 | 8.9 | 26 | 57.8 | 14 | 31.1 | 1 | 2.2 |
| 30代 | 63 | 4 | 6.3 | 43 | 68.3 | 16 | 25.4 | 0 | 0.0 |
| 40代 | 91 | 1 | 1.1 | 61 | 67.0 | 28 | 30.8 | 1 | 1.1 |
| 50代 | 100 | 4 | 4.0 | 57 | 57.0 | 39 | 39.0 | 0 | 0.0 |
| 60代 | 189 | 2 | 1.1 | 136 | 72.0 | 49 | 25.9 | 2 | 1.1 |
| 70代 | 159 | 9 | 5.7 | 108 | 67.9 | 39 | 24.5 | 3 | 1.9 |
| 80代 | 91 | 8 | 8.8 | 60 | 65.9 | 21 | 23.1 | 2 | 2.2 |
| 90以上 | 10 | 0 | 0.0 | 8 | 80.0 | 1 | 10.0 | 1 | 10.0 |
| 65以上(再掲) | 384 | 18 | 4.7 | 272 | 70.8 | 88 | 22.9 | 6 | 1.6 |
| 不明 | 1 | 0 | 0.0 | 1 | 100.0 | 0 | 0.0 | 0 | 0.0 |
| 女性 | 1,113 | 120 | 10.8 | 775 | 69.6 | 194 | 17.4 | 24 | 2.2 |
| 年代別 | | | | | | | | | |
| 10代 | 26 | 8 | 30.8 | 15 | 57.7 | 3 | 11.5 | 0 | 0.0 |
| 20代 | 60 | 18 | 30.0 | 37 | 61.7 | 3 | 5.0 | 2 | 3.3 |
| 30代 | 95 | 10 | 10.5 | 67 | 70.5 | 15 | 15.8 | 3 | 3.2 |
| 40代 | 136 | 11 | 8.1 | 103 | 75.7 | 19 | 14.0 | 3 | 2.2 |
| 50代 | 144 | 17 | 11.8 | 102 | 70.8 | 25 | 17.4 | 0 | 0.0 |
| 60代 | 251 | 17 | 6.8 | 180 | 71.7 | 52 | 20.7 | 2 | 0.8 |
| 70代 | 237 | 13 | 5.5 | 175 | 73.8 | 43 | 18.1 | 6 | 2.5 |
| 80代 | 136 | 20 | 14.7 | 82 | 60.3 | 30 | 22.1 | 4 | 2.9 |
| 90以上 | 27 | 6 | 22.2 | 13 | 48.1 | 4 | 14.8 | 4 | 14.8 |
| 65以上(再掲) | 543 | 47 | 8.7 | 372 | 68.5 | 108 | 19.9 | 16 | 2.9 |
| 不明 | 1 | 0 | 0.0 | 1 | 100.0 | 0 | 0.0 | 0 | 0.0 |
| 性別不明 | 1 | 0 | 0.0 | 0 | 0.0 | 1 | 100.0 | 0 | 0.0 |
| 地区別 | | | | | | | | | |
| 西部 | 176 | 20 | 11.4 | 111 | 63.1 | 41 | 23.3 | 4 | 2.3 |
| 中央部 | 343 | 24 | 7.0 | 248 | 72.3 | 63 | 18.4 | 8 | 2.3 |
| 東中央部 | 438 | 32 | 7.3 | 296 | 67.6 | 103 | 23.5 | 7 | 1.6 |
| 北東部 | 684 | 66 | 9.6 | 477 | 69.7 | 133 | 19.4 | 8 | 1.2 |
| 北部 | 190 | 8 | 4.2 | 130 | 68.4 | 47 | 24.7 | 5 | 2.6 |
| 東部 | 33 | 2 | 6.1 | 14 | 42.4 | 16 | 48.5 | 1 | 3.0 |
| 不明 | 24 | 3 | 12.5 | 14 | 58.3 | 5 | 20.8 | 2 | 8.3 |
| 職業別 | | | | | | | | | |
| 農林業 | 12 | 1 | 8.3 | 7 | 58.3 | 3 | 25.0 | 1 | 8.3 |
| 水産業 | 17 | 0 | 0.0 | 8 | 47.1 | 9 | 52.9 | 0 | 0.0 |
| 建設業 | 65 | 3 | 4.6 | 42 | 64.6 | 18 | 27.7 | 2 | 3.1 |
| サービス業 | 127 | 3 | 2.4 | 96 | 75.6 | 27 | 21.3 | 1 | 0.8 |
| 公務員 | 62 | 4 | 6.5 | 47 | 75.8 | 11 | 17.7 | 0 | 0.0 |
| 教員・研究員 | 21 | 2 | 9.5 | 13 | 61.9 | 6 | 28.6 | 0 | 0.0 |
| 製造業 | 44 | 4 | 9.1 | 30 | 68.2 | 10 | 22.7 | 0 | 0.0 |
| 情報・通信業 | 8 | 1 | 12.5 | 6 | 75.0 | 1 | 12.5 | 0 | 0.0 |
| 運輸業 | 34 | 1 | 2.9 | 23 | 67.6 | 10 | 29.4 | 0 | 0.0 |
| 金融・保険業 | 18 | 0 | 0.0 | 13 | 72.2 | 4 | 22.2 | 1 | 5.6 |
| 医療・福祉業 | 130 | 12 | 9.2 | 90 | 69.2 | 28 | 21.5 | 0 | 0.0 |
| 専業主婦(主夫) | 350 | 33 | 9.4 | 242 | 69.1 | 70 | 20.0 | 5 | 1.4 |
| パート・アルバイト・派遣 | 225 | 17 | 7.6 | 173 | 76.9 | 30 | 13.3 | 5 | 2.2 |
| 学生 | 61 | 14 | 23.0 | 37 | 60.7 | 9 | 14.8 | 1 | 1.6 |
| 無職 | 574 | 55 | 9.6 | 363 | 63.2 | 137 | 23.9 | 19 | 3.3 |
| その他 | 127 | 5 | 3.9 | 91 | 71.7 | 31 | 24.4 | 0 | 0.0 |
| 不明 | 13 | 0 | 0.0 | 9 | 69.2 | 4 | 30.8 | 0 | 0.0 |

第1表 健康状態の意識

| | 総数 | 1 高血圧症 | | 2 糖尿病 | | 3 心臓病 | | 4 脳卒中 | | 5 脂質異常症 | | 6 その他 | | 7 特 に ない | | 未 回 答 | | |
|-----|--------------|-----------|-------|----------|------|----------|------|----------|-----|------------|------|----------|------|-------------------|-------|-------------|-------|-----|
| | | 人 | % | 人 | % | 人 | % | 人 | % | 人 | % | 人 | % | 人 | % | 人 | % | |
| | | 人 | % | 人 | % | 人 | % | 人 | % | 人 | % | 人 | % | 人 | % | 人 | % | |
| 総数 | 1,888 | 500 | 26.5 | 183 | 9.7 | 115 | 6.1 | 22 | 1.2 | 240 | 12.7 | 448 | 23.7 | 779 | 41.3 | 63 | 3.3 | |
| 年代別 | 10代 | 51 | 0 | 0.0 | 0 | 0.0 | 0 | 0.0 | 0 | 0.0 | 0 | 0.0 | 3 | 5.9 | 46 | 90.2 | 2 | 3.9 |
| | 20代 | 105 | 1 | 1.0 | 1 | 1.0 | 0 | 0.0 | 0 | 0.0 | 1 | 1.0 | 14 | 13.3 | 88 | 83.8 | 2 | 1.9 |
| | 30代 | 158 | 2 | 1.3 | 1 | 0.6 | 0 | 0.0 | 0 | 0.0 | 0 | 0.0 | 36 | 22.8 | 118 | 74.7 | 2 | 1.3 |
| | 40代 | 227 | 7 | 3.1 | 5 | 2.2 | 4 | 1.8 | 0 | 0.0 | 16 | 7.0 | 40 | 17.6 | 164 | 72.2 | 7 | 3.1 |
| | 50代 | 244 | 45 | 18.4 | 21 | 8.6 | 2 | 0.8 | 0 | 0.0 | 33 | 13.5 | 62 | 25.4 | 115 | 47.1 | 8 | 3.3 |
| | 60代 | 440 | 144 | 32.7 | 51 | 11.6 | 25 | 5.7 | 3 | 0.7 | 77 | 17.5 | 99 | 22.5 | 141 | 32.0 | 10 | 2.3 |
| | 70代 | 396 | 174 | 43.9 | 59 | 14.9 | 32 | 8.1 | 9 | 2.3 | 74 | 18.7 | 106 | 26.8 | 76 | 19.2 | 18 | 4.5 |
| | 80代 | 227 | 105 | 46.3 | 40 | 17.6 | 44 | 19.4 | 8 | 3.5 | 33 | 14.5 | 76 | 33.5 | 26 | 11.5 | 13 | 5.7 |
| | 90以上 | 37 | 21 | 56.8 | 5 | 13.5 | 8 | 21.6 | 2 | 5.4 | 6 | 16.2 | 12 | 32.4 | 4 | 10.8 | 0 | 0.0 |
| | 65以上(掲載) | 927 | 391 | 42.2 | 141 | 15.2 | 103 | 11.1 | 20 | 2.2 | 158 | 17.0 | 256 | 27.6 | 184 | 19.8 | 37 | 4.0 |
| 不明 | 3 | 1 | 33.3 | 0 | 0.0 | 0 | 0.0 | 0 | 0.0 | 0 | 0.0 | 0 | 0.0 | 1 | 33.3 | 1 | 33.3 | |
| 男性 | 774 | 217 | 28.0 | 98 | 12.7 | 63 | 8.1 | 14 | 1.8 | 83 | 10.7 | 170 | 22.0 | 314 | 40.6 | 21 | 2.7 | |
| 年代別 | 10代 | 25 | 0 | 0.0 | 0 | 0.0 | 0 | 0.0 | 0 | 0.0 | 0 | 0.0 | 1 | 4.0 | 23 | 92.0 | 1 | 4.0 |
| | 20代 | 45 | 0 | 0.0 | 0 | 0.0 | 0 | 0.0 | 0 | 0.0 | 0 | 0.0 | 5 | 11.1 | 39 | 86.7 | 1 | 2.2 |
| | 30代 | 63 | 1 | 1.6 | 1 | 1.6 | 0 | 0.0 | 0 | 0.0 | 0 | 0.0 | 14 | 22.2 | 48 | 76.2 | 0 | 0.0 |
| | 40代 | 91 | 2 | 2.2 | 1 | 1.1 | 3 | 3.3 | 0 | 0.0 | 7 | 7.7 | 13 | 14.3 | 69 | 75.8 | 3 | 3.3 |
| | 50代 | 100 | 27 | 27.0 | 14 | 14.0 | 1 | 1.0 | 0 | 0.0 | 22 | 22.0 | 25 | 25.0 | 38 | 38.0 | 1 | 1.0 |
| | 60代 | 189 | 66 | 34.9 | 29 | 15.3 | 17 | 9.0 | 2 | 1.1 | 25 | 13.2 | 35 | 18.5 | 56 | 29.6 | 7 | 3.7 |
| | 70代 | 159 | 74 | 46.5 | 34 | 21.4 | 17 | 10.7 | 7 | 4.4 | 18 | 11.3 | 41 | 25.8 | 31 | 19.5 | 3 | 1.9 |
| | 80代 | 91 | 43 | 47.3 | 18 | 19.8 | 21 | 23.1 | 4 | 4.4 | 11 | 12.1 | 33 | 36.3 | 8 | 8.8 | 5 | 5.5 |
| | 90以上 | 10 | 4 | 40.0 | 1 | 10.0 | 4 | 40.0 | 1 | 10.0 | 0 | 0.0 | 3 | 30.0 | 1 | 10.0 | 0 | 0.0 |
| | 65以上(掲載) | 384 | 164 | 42.7 | 72 | 18.8 | 56 | 14.6 | 13 | 3.4 | 44 | 11.5 | 101 | 26.3 | 74 | 19.3 | 13 | 3.4 |
| 不明 | 1 | 0 | 0.0 | 0 | 0.0 | 0 | 0.0 | 0 | 0.0 | 0 | 0.0 | 0 | 0.0 | 1 | 100.0 | 0 | 0.0 | |
| 女性 | 1,113 | 282 | 25.3 | 85 | 7.6 | 52 | 4.7 | 8 | 0.7 | 157 | 14.1 | 278 | 25.0 | 465 | 41.8 | 42 | 3.8 | |
| 年代別 | 10代 | 26 | 0 | 0.0 | 0 | 0.0 | 0 | 0.0 | 0 | 0.0 | 0 | 0.0 | 2 | 7.7 | 23 | 88.5 | 1 | 3.8 |
| | 20代 | 60 | 1 | 1.7 | 1 | 1.7 | 0 | 0.0 | 0 | 0.0 | 1 | 1.7 | 9 | 15.0 | 49 | 81.7 | 1 | 1.7 |
| | 30代 | 95 | 1 | 1.1 | 0 | 0.0 | 0 | 0.0 | 0 | 0.0 | 0 | 0.0 | 22 | 23.2 | 70 | 73.7 | 2 | 2.1 |
| | 40代 | 136 | 5 | 3.7 | 4 | 2.9 | 1 | 0.7 | 0 | 0.0 | 9 | 6.6 | 27 | 19.9 | 95 | 69.9 | 4 | 2.9 |
| | 50代 | 144 | 18 | 12.5 | 7 | 4.9 | 1 | 0.7 | 0 | 0.0 | 11 | 7.6 | 37 | 25.7 | 77 | 53.5 | 7 | 4.9 |
| | 60代 | 251 | 78 | 31.1 | 22 | 8.8 | 8 | 3.2 | 1 | 0.4 | 52 | 20.7 | 64 | 25.5 | 85 | 33.9 | 3 | 1.2 |
| | 70代 | 237 | 100 | 42.2 | 25 | 10.5 | 15 | 6.3 | 2 | 0.8 | 56 | 23.6 | 65 | 27.4 | 45 | 19.0 | 15 | 6.3 |
| | 80代 | 136 | 62 | 45.6 | 22 | 16.2 | 23 | 16.9 | 4 | 2.9 | 22 | 16.2 | 43 | 31.6 | 18 | 13.2 | 8 | 5.9 |
| | 90以上 | 27 | 17 | 63.0 | 4 | 14.8 | 4 | 14.8 | 1 | 3.7 | 6 | 22.2 | 9 | 33.3 | 3 | 11.1 | 0 | 0.0 |
| | 65以上(掲載) | 543 | 227 | 41.8 | 69 | 12.7 | 47 | 8.7 | 7 | 1.3 | 114 | 21.0 | 155 | 28.5 | 110 | 20.3 | 24 | 4.4 |
| 不明 | 1 | 0 | 0.0 | 0 | 0.0 | 0 | 0.0 | 0 | 0.0 | 0 | 0.0 | 0 | 0.0 | 0 | 0.0 | 1 | 100.0 | |
| 性不明 | 1 | 1 | 100.0 | 0 | 0.0 | 0 | 0.0 | 0 | 0.0 | 0 | 0.0 | 0 | 0.0 | 0 | 0.0 | 0 | 0.0 | |
| 地区別 | 西部 | 176 | 59 | 33.5 | 15 | 8.5 | 13 | 7.4 | 1 | 0.6 | 23 | 13.1 | 38 | 21.6 | 67 | 38.1 | 11 | 6.3 |
| | 中央部 | 343 | 96 | 28.0 | 38 | 11.1 | 26 | 7.6 | 3 | 0.9 | 33 | 9.6 | 83 | 24.2 | 130 | 37.9 | 15 | 4.4 |
| | 東中央部 | 438 | 116 | 26.5 | 38 | 8.7 | 21 | 4.8 | 8 | 1.8 | 65 | 14.8 | 111 | 25.3 | 171 | 39.0 | 13 | 3.0 |
| | 北東部 | 684 | 177 | 25.9 | 68 | 9.9 | 39 | 5.7 | 8 | 1.2 | 92 | 13.5 | 167 | 24.4 | 289 | 42.3 | 21 | 3.1 |
| | 北部 | 190 | 34 | 17.9 | 16 | 8.4 | 13 | 6.8 | 2 | 1.1 | 20 | 10.5 | 35 | 18.4 | 100 | 52.6 | 1 | 0.5 |
| | 東部 | 33 | 10 | 30.3 | 8 | 24.2 | 2 | 6.1 | 0 | 0.0 | 3 | 9.1 | 9 | 27.3 | 10 | 30.3 | 2 | 6.1 |
| | 不明 | 24 | 8 | 33.3 | 0 | 0.0 | 1 | 4.2 | 0 | 0.0 | 4 | 16.7 | 5 | 20.8 | 12 | 50.0 | 0 | 0.0 |
| 職業別 | 農林業 | 12 | 5 | 41.7 | 3 | 25.0 | 0 | 0.0 | 0 | 0.0 | 3 | 25.0 | 1 | 8.3 | 7 | 58.3 | 0 | 0.0 |
| | 水産業 | 17 | 4 | 23.5 | 1 | 5.9 | 0 | 0.0 | 0 | 0.0 | 0 | 0.0 | 3 | 17.6 | 10 | 58.8 | 0 | 0.0 |
| | 建設業 | 65 | 10 | 15.4 | 3 | 4.6 | 1 | 1.5 | 1 | 1.5 | 4 | 6.2 | 15 | 23.1 | 36 | 55.4 | 2 | 3.1 |
| | サービス業 | 127 | 26 | 20.5 | 14 | 11.0 | 8 | 6.3 | 1 | 0.8 | 14 | 11.0 | 23 | 18.1 | 64 | 50.4 | 4 | 3.1 |
| | 公務員 | 62 | 2 | 3.2 | 1 | 1.6 | 0 | 0.0 | 0 | 0.0 | 8 | 12.9 | 10 | 16.1 | 45 | 72.6 | 1 | 1.6 |
| | 教員・研究員 | 21 | 5 | 23.8 | 1 | 4.8 | 1 | 4.8 | 0 | 0.0 | 0 | 0.0 | 3 | 14.3 | 13 | 61.9 | 0 | 0.0 |
| | 製造業 | 44 | 6 | 13.6 | 1 | 2.3 | 0 | 0.0 | 0 | 0.0 | 3 | 6.8 | 11 | 25.0 | 26 | 59.1 | 3 | 6.8 |
| | 情報・通信業 | 8 | 1 | 12.5 | 1 | 12.5 | 0 | 0.0 | 0 | 0.0 | 0 | 0.0 | 1 | 12.5 | 5 | 62.5 | 0 | 0.0 |
| | 運輸業 | 34 | 11 | 32.4 | 5 | 14.7 | 1 | 2.9 | 0 | 0.0 | 4 | 11.8 | 4 | 11.8 | 17 | 50.0 | 0 | 0.0 |
| | 金融・保険業 | 18 | 6 | 33.3 | 1 | 5.6 | 1 | 5.6 | 0 | 0.0 | 3 | 16.7 | 7 | 38.9 | 3 | 16.7 | 0 | 0.0 |
| | 医療・福祉業 | 130 | 19 | 14.6 | 8 | 6.2 | 4 | 3.1 | 0 | 0.0 | 13 | 10.0 | 29 | 22.3 | 72 | 55.4 | 4 | 3.1 |
| | 専業主婦(主夫) | 350 | 107 | 30.6 | 27 | 7.7 | 18 | 5.1 | 4 | 1.1 | 59 | 16.9 | 86 | 24.6 | 128 | 36.6 | 11 | 3.1 |
| | パート・アルバイト・派遣 | 225 | 30 | 13.3 | 5 | 2.2 | 2 | 0.9 | 0 | 0.0 | 19 | 8.4 | 42 | 18.7 | 135 | 60.0 | 8 | 3.6 |
| | 学生 | 61 | 0 | 0.0 | 0 | 0.0 | 0 | 0.0 | 0 | 0.0 | 0 | 0.0 | 4 | 6.6 | 54 | 88.5 | 3 | 4.9 |
| | 無職 | 574 | 227 | 39.5 | 97 | 16.9 | 70 | 12.2 | 15 | 2.6 | 93 | 16.2 | 179 | 31.2 | 113 | 19.7 | 18 | 3.1 |
| | その他 | 127 | 36 | 28.3 | 13 | 10.2 | 7 | 5.5 | 1 | 0.8 | 17 | 13.4 | 30 | 23.6 | 48 | 37.8 | 5 | 3.9 |
| 不明 | 13 | 5 | 38.5 | 2 | 15.4 | 2 | 15.4 | 0 | 0.0 | 0 | 0.0 | 0 | 0.0 | 3 | 23.1 | 4 | 30.8 | |

第1表 健康状態の意識

| 6 受けていない | | 未回答 | |
|-------------|------|-----|-------|
| 人 | % | 人 | % |
| 538 | 28.5 | 77 | 4.1 |
| 10 | 19.6 | 0 | 0.0 |
| 37 | 35.2 | 1 | 1.0 |
| 59 | 37.3 | 1 | 0.6 |
| 51 | 22.5 | 3 | 1.3 |
| 49 | 20.1 | 5 | 2.0 |
| 127 | 28.9 | 16 | 3.6 |
| 109 | 27.5 | 23 | 5.8 |
| 77 | 33.9 | 23 | 10.1 |
| 19 | 51.4 | 4 | 10.8 |
| 282 | 30.4 | 60 | 6.5 |
| 0 | 0.0 | 1 | 33.3 |
| 178 | 23.0 | 27 | 3.5 |
| 2 | 8.0 | 0 | 0.0 |
| 10 | 22.2 | 0 | 0.0 |
| 14 | 22.2 | 0 | 0.0 |
| 15 | 16.5 | 2 | 2.2 |
| 13 | 13.0 | 3 | 3.0 |
| 50 | 26.5 | 6 | 3.2 |
| 41 | 25.8 | 6 | 3.8 |
| 30 | 33.0 | 9 | 9.9 |
| 3 | 30.0 | 1 | 10.0 |
| 107 | 27.9 | 20 | 5.2 |
| 0 | 0.0 | 0 | 0.0 |
| 360 | 32.3 | 50 | 4.5 |
| 8 | 30.8 | 0 | 0.0 |
| 27 | 45.0 | 1 | 1.7 |
| 45 | 47.4 | 1 | 1.1 |
| 36 | 26.5 | 1 | 0.7 |
| 36 | 25.0 | 2 | 1.4 |
| 77 | 30.7 | 10 | 4.0 |
| 68 | 28.7 | 17 | 7.2 |
| 47 | 34.6 | 14 | 10.3 |
| 16 | 59.3 | 3 | 11.1 |
| 175 | 32.2 | 40 | 7.4 |
| 0 | 0.0 | 1 | 100.0 |
| 0 | 0.0 | 0 | 0.0 |
| 57 | 32.4 | 14 | 8.0 |
| 97 | 28.3 | 14 | 4.1 |
| 141 | 32.2 | 14 | 3.2 |
| 162 | 23.7 | 24 | 3.5 |
| 63 | 33.2 | 5 | 2.6 |
| 12 | 36.4 | 5 | 15.2 |
| 6 | 25.0 | 1 | 4.2 |
| 3 | 25.0 | 1 | 8.3 |
| 8 | 47.1 | 1 | 5.9 |
| 9 | 13.8 | 1 | 1.5 |
| 30 | 23.6 | 4 | 3.1 |
| 0 | 0.0 | 0 | 0.0 |
| 2 | 9.5 | 0 | 0.0 |
| 3 | 6.8 | 2 | 4.5 |
| 0 | 0.0 | 1 | 12.5 |
| 2 | 5.9 | 0 | 0.0 |
| 2 | 11.1 | 0 | 0.0 |
| 9 | 6.9 | 1 | 0.8 |
| 132 | 37.7 | 11 | 3.1 |
| 67 | 29.8 | 5 | 2.2 |
| 13 | 21.3 | 0 | 0.0 |
| 229 | 39.9 | 39 | 6.8 |
| 29 | 22.8 | 10 | 7.9 |
| 0 | 0.0 | 1 | 7.7 |

第1表 健康状態の意識

| | 総数 | 1 胃がん 検診 | | 2 肺がん 検診 | | 3 大腸がん 検診 | | 4 子宮がん 検診 | | 5 乳がん 検診 | | |
|--------------|----------|----------------|-------|----------------|-------|-----------------|------|-----------------|------|----------------|------|------|
| | | 人 | % | 人 | % | 人 | % | 人 | % | 人 | % | |
| | | | | | | | | | | | | |
| 総数 | 1,888 | 429 | 22.7 | 295 | 15.6 | 386 | 20.4 | | | | | |
| 年代別 | 10代 | 51 | 1 | 2.0 | 0 | 0.0 | 0 | 0.0 | | | | |
| | 20代 | 105 | 2 | 1.9 | 4 | 3.8 | 2 | 1.9 | | | | |
| | 30代 | 158 | 24 | 15.2 | 10 | 6.3 | 10 | 6.3 | | | | |
| | 40代 | 227 | 58 | 25.6 | 48 | 21.1 | 60 | 26.4 | | | | |
| | 50代 | 244 | 70 | 28.7 | 49 | 20.1 | 63 | 25.8 | | | | |
| | 60代 | 440 | 117 | 26.6 | 89 | 20.2 | 117 | 26.6 | | | | |
| | 70代 | 396 | 106 | 26.8 | 61 | 15.4 | 88 | 22.2 | | | | |
| | 80代 | 227 | 47 | 20.7 | 30 | 13.2 | 43 | 18.9 | | | | |
| | 90以上 | 37 | 3 | 8.1 | 2 | 5.4 | 3 | 8.1 | | | | |
| | 65以上(再掲) | 927 | 229 | 25 | 148 | 16.0 | 204 | 22.0 | | | | |
| | 不明 | 3 | 1 | 33.3 | 2 | 66.7 | 0 | 0.0 | | | | |
| 年代別 | 男性 | 774 | 206 | 26.6 | 148 | 19.1 | 177 | 22.9 | | | | |
| | 10代 | 25 | 1 | 4.0 | 0 | 0.0 | 0 | 0.0 | | | | |
| | 20代 | 45 | 1 | 2.2 | 2 | 4.4 | 1 | 2.2 | | | | |
| | 30代 | 63 | 10 | 15.9 | 5 | 7.9 | 6 | 9.5 | | | | |
| | 40代 | 91 | 35 | 38.5 | 31 | 34.1 | 29 | 31.9 | | | | |
| | 50代 | 100 | 37 | 37.0 | 29 | 29.0 | 33 | 33.0 | | | | |
| | 60代 | 189 | 55 | 29.1 | 36 | 19.0 | 54 | 28.6 | | | | |
| | 70代 | 159 | 46 | 28.9 | 29 | 18.2 | 33 | 20.8 | | | | |
| | 80代 | 91 | 19 | 20.9 | 15 | 16.5 | 19 | 20.9 | | | | |
| | 90以上 | 10 | 2 | 20.0 | 1 | 10.0 | 2 | 20.0 | | | | |
| | 65以上(再掲) | 384 | 102 | 26.6 | 67 | 17.4 | 91 | 23.7 | | | | |
| 不明 | 1 | 0 | 0.0 | 0 | 0.0 | 0 | 0.0 | | | | | |
| 年代別 | 女性 | 1,113 | 222 | 19.9 | 146 | 13.1 | 209 | 18.8 | 250 | 22.5 | 246 | 22.1 |
| | 10代 | 26 | 0 | 0.0 | 0 | 0.0 | 0 | 0.0 | 0 | 0.0 | 0 | 0.0 |
| | 20代 | 60 | 1 | 1.7 | 2 | 3.3 | 1 | 1.7 | 27 | 45.0 | 2 | 3.3 |
| | 30代 | 95 | 14 | 14.7 | 5 | 5.3 | 4 | 4.2 | 50 | 52.6 | 25 | 26.3 |
| | 40代 | 136 | 23 | 16.9 | 17 | 12.5 | 31 | 22.8 | 59 | 43.4 | 59 | 43.4 |
| | 50代 | 144 | 33 | 22.9 | 20 | 13.9 | 30 | 20.8 | 39 | 27.1 | 54 | 37.5 |
| | 60代 | 251 | 62 | 24.7 | 53 | 21.1 | 63 | 25.1 | 48 | 19.1 | 78 | 31.1 |
| | 70代 | 237 | 60 | 25.3 | 32 | 13.5 | 55 | 23.2 | 21 | 8.9 | 22 | 9.3 |
| | 80代 | 136 | 28 | 20.6 | 15 | 11.0 | 24 | 17.6 | 6 | 4.4 | 6 | 4.4 |
| | 90以上 | 27 | 1 | 3.7 | 1 | 3.7 | 1 | 3.7 | 0 | 0.0 | 0 | 0.0 |
| | 65以上(再掲) | 543 | 127 | 23.4 | 81 | 14.9 | 113 | 20.8 | 55 | 10.1 | 68 | 12.5 |
| 不明 | 1 | 0 | 0.0 | 1 | 100.0 | 0 | 0.0 | 0 | 0.0 | 0 | 0.0 | |
| 性不明 | 1 | 1 | 100.0 | 1 | 100.0 | 0 | 0.0 | 0 | 0.0 | 0 | 0.0 | |
| 地区別 | 西部 | 176 | 31 | 17.6 | 18 | 10.2 | 27 | 15.3 | 27 | 15.3 | 21 | 11.9 |
| | 中央部 | 343 | 85 | 24.8 | 65 | 19.0 | 86 | 25.1 | 42 | 12.2 | 47 | 13.7 |
| | 東央部 | 438 | 87 | 19.9 | 52 | 11.9 | 67 | 15.3 | 58 | 13.2 | 52 | 11.9 |
| | 北東部 | 684 | 174 | 25.4 | 118 | 17.3 | 156 | 22.8 | 94 | 13.7 | 95 | 13.9 |
| | 北部 | 190 | 37 | 19.5 | 28 | 14.7 | 37 | 19.5 | 20 | 10.5 | 25 | 13.2 |
| | 東部 | 33 | 7 | 21.2 | 6 | 18.2 | 7 | 21.2 | 6 | 18.2 | 3 | 9.1 |
| | 不明 | 24 | 8 | 33.3 | 8 | 33.3 | 6 | 25.0 | 3 | 12.5 | 3 | 12.5 |
| | 職業別 | 農林業 | 12 | 7 | 58.3 | 3 | 25.0 | 5 | 41.7 | 0 | 0.0 | 1 |
| 水産業 | | 17 | 2 | 11.8 | 3 | 17.6 | 3 | 17.6 | 1 | 5.9 | 2 | 11.8 |
| 建設業 | | 65 | 17 | 26.2 | 10 | 15.4 | 13 | 20.0 | 4 | 6.2 | 3 | 4.6 |
| サービス業 | | 127 | 33 | 26.0 | 21 | 16.5 | 22 | 17.3 | 15 | 11.8 | 16 | 12.6 |
| 公務員 | | 62 | 29 | 46.8 | 22 | 35.5 | 21 | 33.9 | 9 | 14.5 | 8 | 12.9 |
| 教員・研究員 | | 21 | 7 | 33.3 | 8 | 38.1 | 10 | 47.6 | 4 | 19.0 | 6 | 28.6 |
| 製造業 | | 44 | 12 | 27.3 | 9 | 20.5 | 9 | 20.5 | 2 | 4.5 | 2 | 4.5 |
| 情報・通信業 | | 8 | 2 | 25.0 | 2 | 25.0 | 1 | 12.5 | 1 | 12.5 | 0 | 0.0 |
| 運輸業 | | 34 | 9 | 26.5 | 12 | 35.3 | 12 | 35.3 | 1 | 2.9 | 2 | 5.9 |
| 金融・保険業 | | 18 | 10 | 55.6 | 3 | 16.7 | 7 | 38.9 | 9 | 50.0 | 9 | 50.0 |
| 医療・福祉業 | | 130 | 27 | 20.8 | 22 | 16.9 | 30 | 23.1 | 32 | 24.6 | 29 | 22.3 |
| 専業主婦(主夫) | | 350 | 85 | 24.3 | 54 | 15.4 | 80 | 22.9 | 75 | 21.4 | 80 | 22.9 |
| パート・アルバイト・派遣 | | 225 | 35 | 15.6 | 26 | 11.6 | 39 | 17.3 | 56 | 24.9 | 48 | 21.3 |
| 学生 | | 61 | 1 | 1.6 | 1 | 1.6 | 0 | 0.0 | 1 | 1.6 | 0 | 0.0 |
| 無職 | | 574 | 115 | 20.0 | 76 | 13.2 | 97 | 16.9 | 25 | 4.4 | 26 | 4.5 |
| その他 | | 127 | 35 | 27.6 | 20 | 15.7 | 33 | 26.0 | 14 | 11.0 | 12 | 9.4 |
| 不明 | 13 | 3 | 23.1 | 3 | 23.1 | 4 | 30.8 | 2 | 15.4 | 2 | 15.4 | |

第1表 健康状態の意識

| 6 その他 | | 7 受けていない | | 未回答 | |
|----------|-----|-------------|------|-----|-------|
| 人 | % | 人 | % | 人 | % |
| 49 | 2.6 | 895 | 47.4 | 151 | 8.0 |
| 0 | 0.0 | 48 | 94.1 | 2 | 3.9 |
| 3 | 2.9 | 68 | 64.8 | 4 | 3.8 |
| 2 | 1.3 | 81 | 51.3 | 3 | 1.9 |
| 5 | 2.2 | 89 | 39.2 | 6 | 2.6 |
| 4 | 1.6 | 105 | 43.0 | 10 | 4.1 |
| 11 | 2.5 | 187 | 42.5 | 40 | 9.1 |
| 16 | 4.0 | 179 | 45.2 | 49 | 12.4 |
| 7 | 3.1 | 111 | 48.9 | 31 | 13.7 |
| 1 | 2.7 | 27 | 73.0 | 5 | 13.5 |
| 30 | 3.2 | 432 | 46.6 | 112 | 12.1 |
| 0 | 0.0 | 0 | 0.0 | 1 | 33.3 |
| 25 | 3.2 | 380 | 49.1 | 92 | 11.9 |
| 0 | 0.0 | 23 | 92.0 | 1 | 4.0 |
| 0 | 0.0 | 40 | 88.9 | 2 | 4.4 |
| 0 | 0.0 | 47 | 74.6 | 2 | 3.2 |
| 3 | 3.3 | 41 | 45.1 | 6 | 6.6 |
| 3 | 3.0 | 41 | 41.0 | 8 | 8.0 |
| 6 | 3.2 | 79 | 41.8 | 31 | 16.4 |
| 10 | 6.3 | 67 | 42.1 | 24 | 15.1 |
| 3 | 3.3 | 35 | 38.5 | 17 | 18.7 |
| 0 | 0.0 | 7 | 70.0 | 0 | 0.0 |
| 18 | 4.7 | 160 | 41.7 | 60 | 15.6 |
| 0 | 0.0 | 0 | 0.0 | 1 | 100.0 |
| 24 | 2.2 | 515 | 46.3 | 59 | 5.3 |
| 0 | 0.0 | 25 | 96.2 | 1 | 3.8 |
| 3 | 5.0 | 28 | 46.7 | 2 | 3.3 |
| 2 | 2.1 | 34 | 35.8 | 1 | 1.1 |
| 2 | 1.5 | 48 | 35.3 | 0 | 0.0 |
| 1 | 0.7 | 64 | 44.4 | 2 | 1.4 |
| 5 | 2.0 | 108 | 43.0 | 9 | 3.6 |
| 6 | 2.5 | 112 | 47.3 | 25 | 10.5 |
| 4 | 2.9 | 76 | 55.9 | 14 | 10.3 |
| 1 | 3.7 | 20 | 74.1 | 5 | 18.5 |
| 12 | 2.2 | 272 | 50.1 | 52 | 9.6 |
| 0 | 0.0 | 0 | 0.0 | 0 | 0.0 |
| 0 | 0.0 | 0 | 0.0 | 0 | 0.0 |
| 4 | 2.3 | 86 | 48.9 | 25 | 14.2 |
| 15 | 4.4 | 154 | 44.9 | 23 | 6.7 |
| 9 | 2.1 | 226 | 51.6 | 33 | 7.5 |
| 16 | 2.3 | 306 | 44.7 | 49 | 7.2 |
| 4 | 2.1 | 101 | 53.2 | 12 | 6.3 |
| 0 | 0.0 | 14 | 42.4 | 6 | 18.2 |
| 1 | 4.2 | 8 | 33.3 | 3 | 12.5 |
| 1 | 8.3 | 4 | 33.3 | 0 | 0.0 |
| 1 | 5.9 | 11 | 64.7 | 1 | 5.9 |
| 2 | 3.1 | 27 | 41.5 | 11 | 16.9 |
| 1 | 0.8 | 56 | 44.1 | 13 | 10.2 |
| 1 | 1.6 | 18 | 29.0 | 1 | 1.6 |
| 0 | 0.0 | 6 | 28.6 | 0 | 0.0 |
| 1 | 2.3 | 21 | 47.7 | 5 | 11.4 |
| 0 | 0.0 | 4 | 50.0 | 0 | 0.0 |
| 1 | 2.9 | 14 | 41.2 | 0 | 0.0 |
| 0 | 0.0 | 2 | 11.1 | 0 | 0.0 |
| 4 | 3.1 | 55 | 42.3 | 7 | 5.4 |
| 9 | 2.6 | 150 | 42.9 | 19 | 5.4 |
| 5 | 2.2 | 109 | 48.4 | 10 | 4.4 |
| 0 | 0.0 | 55 | 90.2 | 3 | 4.9 |
| 22 | 3.8 | 303 | 52.8 | 62 | 10.8 |
| 1 | 0.8 | 57 | 44.9 | 15 | 11.8 |
| 0 | 0.0 | 3 | 23.1 | 4 | 30.8 |

第1表 健康状態の意識

| 7 毎年 を感じる 必要性 | | 8 健康 状態に 自信が ない | | 9 心配な ときは いつ 受ける か | | 10 結果が 不安な くない | | 11 めん どうだ から | | 12 その 他 | | 未 回 答 | |
|------------------------|------|-----------------------------|------|-----------------------------------|-------|-------------------------|------|-----------------------|------|---------------|------|-------------|------|
| 人 | % | 人 | % | 人 | % | 人 | % | 人 | % | 人 | % | 人 | % |
| 97 | 10.8 | 94 | 10.5 | 288 | 32.2 | 50 | 5.6 | 141 | 15.8 | 104 | 11.6 | 23 | 2.6 |
| 4 | 8.3 | 10 | 20.8 | 6 | 12.5 | 0 | 0.0 | 3 | 6.3 | 18 | 37.5 | 0 | 0.0 |
| 13 | 19.1 | 17 | 25.0 | 15 | 22.1 | 3 | 4.4 | 23 | 33.8 | 3 | 4.4 | 2 | 2.9 |
| 8 | 9.9 | 7 | 8.6 | 15 | 18.5 | 4 | 4.9 | 21 | 25.9 | 8 | 9.9 | 3 | 3.7 |
| 13 | 14.6 | 11 | 12.4 | 14 | 15.7 | 10 | 11.2 | 25 | 28.1 | 7 | 7.9 | 0 | 0.0 |
| 14 | 13.3 | 7 | 6.7 | 23 | 21.9 | 9 | 8.6 | 26 | 24.8 | 9 | 8.6 | 0 | 0.0 |
| 21 | 11.2 | 13 | 7.0 | 74 | 39.6 | 10 | 5.3 | 24 | 12.8 | 18 | 9.6 | 2 | 1.1 |
| 13 | 7.3 | 19 | 10.6 | 75 | 41.9 | 12 | 6.7 | 14 | 7.8 | 21 | 11.7 | 10 | 5.6 |
| 10 | 9.0 | 8 | 7.2 | 55 | 49.5 | 2 | 1.8 | 2 | 1.8 | 14 | 12.6 | 5 | 4.5 |
| 1 | 3.7 | 2 | 7.4 | 11 | 40.7 | 0 | 0.0 | 3 | 11.1 | 6 | 22.2 | 1 | 3.7 |
| 39 | 9.0 | 37 | 8.6 | 192 | 44.4 | 18 | 4.2 | 32 | 7.4 | 48 | 11.1 | 18 | 4.2 |
| 0 | 0.0 | 0 | 0.0 | 0 | 0.0 | 0 | 0.0 | 0 | 0.0 | 0 | 0.0 | 0 | 0.0 |
| 45 | 11.8 | 46 | 12.1 | 111 | 29.2 | 14 | 3.7 | 62 | 16.3 | 43 | 11.3 | 9 | 2.4 |
| 2 | 8.7 | 7 | 30.4 | 3 | 13.0 | 0 | 0.0 | 2 | 8.7 | 5 | 21.7 | 0 | 0.0 |
| 7 | 17.5 | 13 | 32.5 | 10 | 25.0 | 0 | 0.0 | 10 | 25.0 | 0 | 0.0 | 2 | 5.0 |
| 6 | 12.8 | 4 | 8.5 | 5 | 10.6 | 2 | 4.3 | 12 | 25.5 | 7 | 14.9 | 2 | 4.3 |
| 6 | 14.6 | 9 | 22.0 | 5 | 12.2 | 2 | 4.9 | 12 | 29.3 | 2 | 4.9 | 0 | 0.0 |
| 6 | 14.6 | 4 | 9.8 | 8 | 19.5 | 2 | 4.9 | 8 | 19.5 | 4 | 9.8 | 0 | 0.0 |
| 7 | 8.9 | 3 | 3.8 | 30 | 38.0 | 2 | 2.5 | 10 | 12.7 | 8 | 10.1 | 0 | 0.0 |
| 5 | 7.5 | 5 | 7.5 | 26 | 38.8 | 5 | 7.5 | 8 | 11.9 | 10 | 14.9 | 3 | 4.5 |
| 6 | 17.1 | 1 | 2.9 | 20 | 57.1 | 1 | 2.9 | 0 | 0.0 | 4 | 11.4 | 2 | 5.7 |
| 0 | 0.0 | 0 | 0.0 | 4 | 57.1 | 0 | 0.0 | 0 | 0.0 | 3 | 42.9 | 0 | 0.0 |
| 16 | 10.0 | 8 | 5.0 | 72 | 45.0 | 6 | 3.8 | 14 | 8.8 | 22 | 13.8 | 5 | 3.1 |
| 0 | 0.0 | 0 | 0.0 | 0 | 0.0 | 0 | 0.0 | 0 | 0.0 | 0 | 0.0 | 0 | 0.0 |
| 52 | 10.1 | 48 | 9.3 | 177 | 34.4 | 36 | 7.0 | 79 | 15.3 | 61 | 11.8 | 14 | 2.7 |
| 2 | 8.0 | 3 | 12.0 | 3 | 12.0 | 0 | 0.0 | 1 | 4.0 | 13 | 52.0 | 0 | 0.0 |
| 6 | 21.4 | 4 | 14.3 | 5 | 17.9 | 3 | 10.7 | 13 | 46.4 | 3 | 10.7 | 0 | 0.0 |
| 2 | 5.9 | 3 | 8.8 | 10 | 29.4 | 2 | 5.9 | 9 | 26.5 | 1 | 2.9 | 1 | 2.9 |
| 7 | 14.6 | 2 | 4.2 | 9 | 18.8 | 8 | 16.7 | 13 | 27.1 | 5 | 10.4 | 0 | 0.0 |
| 8 | 12.5 | 3 | 4.7 | 15 | 23.4 | 7 | 10.9 | 18 | 28.1 | 5 | 7.8 | 0 | 0.0 |
| 14 | 13.0 | 10 | 9.3 | 44 | 40.7 | 8 | 7.4 | 14 | 13.0 | 10 | 9.3 | 2 | 1.9 |
| 8 | 7.1 | 14 | 12.5 | 49 | 43.8 | 7 | 6.3 | 6 | 5.4 | 11 | 9.8 | 7 | 6.3 |
| 4 | 5.3 | 7 | 9.2 | 35 | 46.1 | 1 | 1.3 | 2 | 2.6 | 10 | 13.2 | 3 | 3.9 |
| 1 | 5.0 | 2 | 10.0 | 7 | 35.0 | 0 | 0.0 | 3 | 15.0 | 3 | 15.0 | 1 | 5.0 |
| 23 | 8.5 | 29 | 10.7 | 120 | 44.1 | 12 | 4.4 | 18 | 6.6 | 26 | 9.6 | 13 | 4.8 |
| 0 | 0.0 | 0 | 0.0 | 0 | 0.0 | 0 | 0.0 | 0 | 0.0 | 0 | 0.0 | 0 | 0.0 |
| 0 | 0.0 | 0 | 0.0 | 0 | 0.0 | 0 | 0.0 | 0 | 0.0 | 0 | 0.0 | 0 | 0.0 |
| 4 | 4.7 | 9 | 10.5 | 35 | 40.7 | 6 | 7.0 | 9 | 10.5 | 9 | 10.5 | 2 | 2.3 |
| 24 | 15.6 | 15 | 9.7 | 49 | 31.8 | 4 | 2.6 | 26 | 16.9 | 19 | 12.3 | 5 | 3.2 |
| 21 | 9.3 | 29 | 12.8 | 70 | 31.0 | 11 | 4.9 | 33 | 14.6 | 30 | 13.3 | 7 | 3.1 |
| 39 | 12.7 | 29 | 9.5 | 99 | 32.4 | 21 | 6.9 | 53 | 17.3 | 34 | 11.1 | 7 | 2.3 |
| 8 | 7.9 | 10 | 9.9 | 26 | 25.7 | 7 | 6.9 | 17 | 16.8 | 10 | 9.9 | 2 | 2.0 |
| 0 | 0.0 | 0 | 0.0 | 5 | 35.7 | 1 | 7.1 | 3 | 21.4 | 1 | 7.1 | 0 | 0.0 |
| 1 | 12.5 | 2 | 25.0 | 4 | 50.0 | 0 | 0.0 | 0 | 0.0 | 1 | 12.5 | 0 | 0.0 |
| 0 | 0.0 | 1 | 25.0 | 3 | 75.0 | 1 | 25.0 | 1 | 25.0 | 0 | 0.0 | 0 | 0.0 |
| 1 | 9.1 | 0 | 0.0 | 3 | 27.3 | 1 | 9.1 | 4 | 36.4 | 0 | 0.0 | 0 | 0.0 |
| 4 | 14.8 | 1 | 3.7 | 4 | 14.8 | 1 | 3.7 | 7 | 25.9 | 1 | 3.7 | 0 | 0.0 |
| 9 | 16.1 | 7 | 12.5 | 8 | 14.3 | 2 | 3.6 | 14 | 25.0 | 5 | 8.9 | 1 | 1.8 |
| 1 | 5.6 | 5 | 27.8 | 6 | 33.3 | 1 | 5.6 | 2 | 11.1 | 2 | 11.1 | 0 | 0.0 |
| 1 | 16.7 | 1 | 16.7 | 2 | 33.3 | 0 | 0.0 | 1 | 16.7 | 1 | 16.7 | 0 | 0.0 |
| 3 | 14.3 | 2 | 9.5 | 1 | 4.8 | 1 | 4.8 | 3 | 14.3 | 5 | 23.8 | 1 | 4.8 |
| 1 | 25.0 | 1 | 25.0 | 2 | 50.0 | 0 | 0.0 | 1 | 25.0 | 0 | 0.0 | 1 | 25.0 |
| 1 | 7.1 | 2 | 14.3 | 4 | 28.6 | 0 | 0.0 | 4 | 28.6 | 2 | 14.3 | 0 | 0.0 |
| 0 | 0.0 | 0 | 0.0 | 2 | 100.0 | 0 | 0.0 | 0 | 0.0 | 0 | 0.0 | 0 | 0.0 |
| 10 | 18.2 | 6 | 10.9 | 14 | 25.5 | 3 | 5.5 | 10 | 18.2 | 9 | 16.4 | 0 | 0.0 |
| 16 | 10.7 | 12 | 8.0 | 67 | 44.7 | 11 | 7.3 | 22 | 14.7 | 13 | 8.7 | 3 | 2.0 |
| 12 | 11.0 | 13 | 11.9 | 28 | 25.7 | 11 | 10.1 | 19 | 17.4 | 8 | 7.3 | 1 | 0.9 |
| 6 | 10.9 | 12 | 21.8 | 9 | 16.4 | 0 | 0.0 | 9 | 16.4 | 19 | 34.5 | 1 | 1.8 |
| 29 | 9.6 | 25 | 8.3 | 112 | 37.0 | 16 | 5.3 | 38 | 12.5 | 33 | 10.9 | 13 | 4.3 |
| 3 | 5.3 | 6 | 10.5 | 21 | 36.8 | 2 | 3.5 | 6 | 10.5 | 6 | 10.5 | 1 | 1.8 |
| 0 | 0.0 | 0 | 0.0 | 2 | 66.7 | 0 | 0.0 | 0 | 0.0 | 0 | 0.0 | 1 | 33.3 |

第1表 健康状態の意識

| | 総数 | 1 | | 2 | | 3 | | 4 | |
|--------------|----------|--------|------|-------------|------|--------|-----|-----|------|
| | | 歯科健診のみ | | 歯科健診と歯みがき指導 | | 歯みがき指導 | | その他 | |
| | | 人 | % | 人 | % | 人 | % | 人 | % |
| 総数 | 1,888 | 307 | 16.3 | 371 | 19.7 | 27 | 1.4 | 110 | 5.8 |
| 年代別 | 10代 | 51 | 49.0 | 11 | 21.6 | 1 | 2.0 | 0 | 0.0 |
| | 20代 | 105 | 13.3 | 15 | 14.3 | 1 | 1.0 | 1 | 1.0 |
| | 30代 | 158 | 13.9 | 20 | 12.7 | 1 | 0.6 | 7 | 4.4 |
| | 40代 | 227 | 14.1 | 31 | 13.7 | 0 | 0.0 | 5 | 2.2 |
| | 50代 | 244 | 16.8 | 62 | 25.4 | 8 | 3.3 | 9 | 3.7 |
| | 60代 | 440 | 13.2 | 103 | 23.4 | 4 | 0.9 | 27 | 6.1 |
| | 70代 | 396 | 19.2 | 88 | 22.2 | 8 | 2.0 | 32 | 8.1 |
| | 80代 | 227 | 15.4 | 39 | 17.2 | 4 | 1.8 | 24 | 10.6 |
| | 90以上 | 37 | 8.1 | 2 | 5.4 | 0 | 0.0 | 5 | 13.5 |
| | 65以上(再掲) | 927 | 16.9 | 189 | 20.4 | 14 | 1.5 | 71 | 7.7 |
| 不明 | 3 | 33.3 | 0 | 0.0 | 0 | 0.0 | 0 | 0.0 | |
| 年代別 | 男性 | 774 | 16.5 | 128 | 16.5 | 9 | 1.2 | 46 | 5.9 |
| | 10代 | 25 | 40.0 | 6 | 24.0 | 1 | 4.0 | 0 | 0.0 |
| | 20代 | 45 | 13.3 | 5 | 11.1 | 0 | 0.0 | 1 | 2.2 |
| | 30代 | 63 | 14.3 | 3 | 4.8 | 0 | 0.0 | 3 | 4.8 |
| | 40代 | 91 | 13.2 | 10 | 11.0 | 0 | 0.0 | 4 | 4.4 |
| | 50代 | 100 | 12.0 | 27 | 27.0 | 4 | 4.0 | 1 | 1.0 |
| | 60代 | 189 | 15.9 | 30 | 15.9 | 0 | 0.0 | 12 | 6.3 |
| | 70代 | 159 | 20.8 | 29 | 18.2 | 3 | 1.9 | 15 | 9.4 |
| | 80代 | 91 | 16.5 | 18 | 19.8 | 1 | 1.1 | 9 | 9.9 |
| | 90以上 | 10 | 10.0 | 0 | 0.0 | 0 | 0.0 | 1 | 10.0 |
| | 65以上(再掲) | 384 | 18.2 | 66 | 17.2 | 4 | 1.0 | 31 | 8.1 |
| 不明 | 1 | 0.0 | 0 | 0.0 | 0 | 0.0 | 0 | 0.0 | |
| 年代別 | 女性 | 1,113 | 16.0 | 243 | 21.8 | 18 | 1.6 | 64 | 5.8 |
| | 10代 | 26 | 57.7 | 5 | 19.2 | 0 | 0.0 | 0 | 0.0 |
| | 20代 | 60 | 13.3 | 10 | 16.7 | 1 | 1.7 | 0 | 0.0 |
| | 30代 | 95 | 13.7 | 17 | 17.9 | 1 | 1.1 | 4 | 4.2 |
| | 40代 | 136 | 14.7 | 21 | 15.4 | 0 | 0.0 | 1 | 0.7 |
| | 50代 | 144 | 20.1 | 35 | 24.3 | 4 | 2.8 | 8 | 5.6 |
| | 60代 | 251 | 11.2 | 73 | 29.1 | 4 | 1.6 | 15 | 6.0 |
| | 70代 | 237 | 18.1 | 59 | 24.9 | 5 | 2.1 | 17 | 7.2 |
| | 80代 | 136 | 14.7 | 21 | 15.4 | 3 | 2.2 | 15 | 11.0 |
| | 90以上 | 27 | 7.4 | 2 | 7.4 | 0 | 0.0 | 4 | 14.8 |
| | 65以上(再掲) | 543 | 16.0 | 123 | 22.7 | 10 | 1.8 | 40 | 7.4 |
| 不明 | 1 | 0.0 | 0 | 0.0 | 0 | 0.0 | 0 | 0.0 | |
| 性不明 | 1 | 100.0 | 0 | 0.0 | 0 | 0.0 | 0 | 0.0 | |
| 地区別 | 西部 | 176 | 13.1 | 34 | 19.3 | 0 | 0.0 | 12 | 6.8 |
| | 中央部 | 343 | 14.0 | 70 | 20.4 | 2 | 0.6 | 20 | 5.8 |
| | 東中部 | 438 | 20.1 | 77 | 17.6 | 8 | 1.8 | 26 | 5.9 |
| | 北東部 | 684 | 16.2 | 148 | 21.6 | 13 | 1.9 | 41 | 6.0 |
| | 北部 | 190 | 14.7 | 32 | 16.8 | 3 | 1.6 | 9 | 4.7 |
| | 東部 | 33 | 12.1 | 4 | 12.1 | 1 | 3.0 | 2 | 6.1 |
| | 不明 | 24 | 20.8 | 6 | 25.0 | 0 | 0.0 | 0 | 0.0 |
| | 職業別 | 農林業 | 12 | 8.3 | 3 | 25.0 | 0 | 0.0 | 0 |
| 水産業 | 17 | 5.9 | 1 | 5.9 | 0 | 0.0 | 1 | 5.9 | |
| 建設業 | 65 | 23.1 | 11 | 16.9 | 1 | 1.5 | 2 | 3.1 | |
| サービス業 | 127 | 17.3 | 20 | 15.7 | 2 | 1.6 | 3 | 2.4 | |
| 公務員 | 62 | 16.1 | 10 | 16.1 | 0 | 0.0 | 1 | 1.6 | |
| 教員・研究員 | 21 | 23.8 | 5 | 23.8 | 0 | 0.0 | 0 | 0.0 | |
| 製造業 | 44 | 11.4 | 5 | 11.4 | 0 | 0.0 | 4 | 9.1 | |
| 情報・通信業 | 8 | 0.0 | 1 | 12.5 | 0 | 0.0 | 0 | 0.0 | |
| 運輸業 | 34 | 14.7 | 7 | 20.6 | 1 | 2.9 | 1 | 2.9 | |
| 金融・保険業 | 18 | 16.7 | 3 | 16.7 | 0 | 0.0 | 1 | 5.6 | |
| 医療・福祉業 | 130 | 10.8 | 33 | 25.4 | 3 | 2.3 | 9 | 6.9 | |
| 専業主婦(主夫) | 350 | 18.9 | 81 | 23.1 | 8 | 2.3 | 20 | 5.7 | |
| パート・アルバイト・派遣 | 225 | 13.8 | 41 | 18.2 | 2 | 0.9 | 9 | 4.0 | |
| 学生 | 61 | 37.7 | 13 | 21.3 | 1 | 1.6 | 0 | 0.0 | |
| 無職 | 574 | 14.3 | 108 | 18.8 | 9 | 1.6 | 46 | 8.0 | |
| その他 | 127 | 16.5 | 28 | 22.0 | 0 | 0.0 | 12 | 9.4 | |
| 不明 | 13 | 23.1 | 1 | 7.7 | 0 | 0.0 | 1 | 7.7 | |

第1表 健康状態の意識

| 5 受けていない | | 未回答 | |
|-------------|-------|-----|-------|
| 人 | % | 人 | % |
| 1,000 | 53.0 | 73 | 3.9 |
| 14 | 27.5 | 0 | 0.0 |
| 71 | 67.6 | 3 | 2.9 |
| 107 | 67.7 | 1 | 0.6 |
| 156 | 68.7 | 3 | 1.3 |
| 119 | 48.8 | 5 | 2.0 |
| 236 | 53.6 | 12 | 2.7 |
| 167 | 42.2 | 25 | 6.3 |
| 107 | 47.1 | 18 | 7.9 |
| 22 | 59.5 | 5 | 13.5 |
| 438 | 47.2 | 58 | 6.3 |
| 1 | 33.3 | 1 | 33.3 |
| 437 | 56.5 | 26 | 3.4 |
| 8 | 32.0 | 0 | 0.0 |
| 32 | 71.1 | 1 | 2.2 |
| 48 | 76.2 | 0 | 0.0 |
| 62 | 68.1 | 3 | 3.3 |
| 55 | 55.0 | 1 | 1.0 |
| 112 | 59.3 | 5 | 2.6 |
| 71 | 44.7 | 8 | 5.0 |
| 40 | 44.0 | 8 | 8.8 |
| 8 | 80.0 | 0 | 0.0 |
| 194 | 50.5 | 19 | 4.9 |
| 1 | 100.0 | 0 | 0.0 |
| 563 | 50.6 | 47 | 4.2 |
| 6 | 23.1 | 0 | 0.0 |
| 39 | 65.0 | 2 | 3.3 |
| 59 | 62.1 | 1 | 1.1 |
| 94 | 69.1 | 0 | 0.0 |
| 64 | 44.4 | 4 | 2.8 |
| 124 | 49.4 | 7 | 2.8 |
| 96 | 40.5 | 17 | 7.2 |
| 67 | 49.3 | 10 | 7.4 |
| 14 | 51.9 | 5 | 18.5 |
| 244 | 44.9 | 39 | 7.2 |
| 0 | 0.0 | 1 | 100.0 |
| 0 | 0.0 | 0 | 0.0 |
| 90 | 51.1 | 17 | 9.7 |
| 190 | 55.4 | 13 | 3.8 |
| 224 | 51.1 | 15 | 3.4 |
| 349 | 51.0 | 22 | 3.2 |
| 114 | 60.0 | 4 | 2.1 |
| 20 | 60.6 | 2 | 6.1 |
| 13 | 54.2 | 0 | 0.0 |
| 7 | 58.3 | 1 | 8.3 |
| 14 | 82.4 | 0 | 0.0 |
| 34 | 52.3 | 2 | 3.1 |
| 76 | 59.8 | 4 | 3.1 |
| 41 | 66.1 | 0 | 0.0 |
| 11 | 52.4 | 0 | 0.0 |
| 28 | 63.6 | 2 | 4.5 |
| 7 | 87.5 | 0 | 0.0 |
| 20 | 58.8 | 0 | 0.0 |
| 11 | 61.1 | 0 | 0.0 |
| 69 | 53.1 | 2 | 1.5 |
| 161 | 46.0 | 14 | 4.0 |
| 138 | 61.3 | 4 | 1.8 |
| 23 | 37.7 | 1 | 1.6 |
| 297 | 51.7 | 32 | 5.6 |
| 57 | 44.9 | 9 | 7.1 |
| 6 | 46.2 | 2 | 15.4 |

第1表 健康状態の意識

| | 総数 | 1 午前7時前 | | 2 午前7時～9時 | | 3 午前9時以降 | | 4 決まっていない | | 5 食べない | | 未回答 | | |
|-----|--------------|------------|------|--------------|-------|-------------|-----|--------------|-----|-----------|-------|------|-------|------|
| | | 人 | % | 人 | % | 人 | % | 人 | % | 人 | % | 人 | % | |
| 総数 | 1,888 | 554 | 29.3 | 1,008 | 53.4 | 57 | 3.0 | 115 | 6.1 | 136 | 7.2 | 18 | 1.0 | |
| 年代別 | 10代 | 51 | 10 | 19.6 | 33 | 64.7 | 1 | 2.0 | 2 | 3.9 | 4 | 7.8 | 1 | 2.0 |
| | 20代 | 105 | 24 | 22.9 | 43 | 41.0 | 2 | 1.9 | 12 | 11.4 | 22 | 21.0 | 2 | 1.9 |
| | 30代 | 158 | 31 | 19.6 | 71 | 44.9 | 5 | 3.2 | 22 | 13.9 | 28 | 17.7 | 1 | 0.6 |
| | 40代 | 227 | 66 | 29.1 | 110 | 48.5 | 3 | 1.3 | 14 | 6.2 | 32 | 14.1 | 2 | 0.9 |
| | 50代 | 244 | 103 | 42.2 | 96 | 39.3 | 6 | 2.5 | 16 | 6.6 | 23 | 9.4 | 0 | 0.0 |
| | 60代 | 440 | 150 | 34.1 | 236 | 53.6 | 9 | 2.0 | 26 | 5.9 | 17 | 3.9 | 2 | 0.5 |
| | 70代 | 396 | 113 | 28.5 | 243 | 61.4 | 17 | 4.3 | 13 | 3.3 | 7 | 1.8 | 3 | 0.8 |
| | 80代 | 227 | 48 | 21.1 | 154 | 67.8 | 11 | 4.8 | 8 | 3.5 | 2 | 0.9 | 4 | 1.8 |
| | 90以上 | 37 | 9 | 24.3 | 21 | 56.8 | 3 | 8.1 | 2 | 5.4 | 0 | 0.0 | 2 | 5.4 |
| | 65以上(再掲) | 927 | 266 | 28.7 | 562 | 60.6 | 35 | 3.8 | 39 | 4.2 | 15 | 1.6 | 10 | 1.1 |
| | 不明 | 3 | 0 | 0.0 | 1 | 33.3 | 0 | 0.0 | 0 | 0.0 | 1 | 33.3 | 1 | 33.3 |
| 年代別 | 男性 | 774 | 263 | 34.0 | 355 | 45.9 | 22 | 2.8 | 55 | 7.1 | 71 | 9.2 | 8 | 1.0 |
| | 10代 | 25 | 5 | 20.0 | 18 | 72.0 | 0 | 0.0 | 1 | 4.0 | 0 | 0.0 | 1 | 4.0 |
| | 20代 | 45 | 10 | 22.2 | 14 | 31.1 | 1 | 2.2 | 6 | 13.3 | 14 | 31.1 | 0 | 0.0 |
| | 30代 | 63 | 13 | 20.6 | 23 | 36.5 | 1 | 1.6 | 10 | 15.9 | 15 | 23.8 | 1 | 1.6 |
| | 40代 | 91 | 34 | 37.4 | 40 | 44.0 | 2 | 2.2 | 5 | 5.5 | 10 | 11.0 | 0 | 0.0 |
| | 50代 | 100 | 51 | 51.0 | 27 | 27.0 | 3 | 3.0 | 8 | 8.0 | 11 | 11.0 | 0 | 0.0 |
| | 60代 | 189 | 72 | 38.1 | 85 | 45.0 | 3 | 1.6 | 13 | 6.9 | 14 | 7.4 | 2 | 1.1 |
| | 70代 | 159 | 52 | 32.7 | 87 | 54.7 | 6 | 3.8 | 8 | 5.0 | 5 | 3.1 | 1 | 0.6 |
| | 80代 | 91 | 22 | 24.2 | 57 | 62.6 | 5 | 5.5 | 3 | 3.3 | 1 | 1.1 | 3 | 3.3 |
| | 90以上 | 10 | 4 | 40.0 | 4 | 40.0 | 1 | 10.0 | 1 | 10.0 | 0 | 0.0 | 0 | 0.0 |
| | 65以上(再掲) | 384 | 130 | 33.9 | 206 | 53.6 | 13 | 3.4 | 20 | 5.2 | 10 | 2.6 | 5 | 1.3 |
| 不明 | 1 | 0 | 0.0 | 0 | 0.0 | 0 | 0.0 | 0 | 0.0 | 1 | 100.0 | 0 | 0.0 | |
| 年代別 | 女性 | 1,113 | 291 | 26.1 | 653 | 58.7 | 35 | 3.1 | 60 | 5.4 | 65 | 5.8 | 9 | 0.8 |
| | 10代 | 26 | 5 | 19.2 | 15 | 57.7 | 1 | 3.8 | 1 | 3.8 | 4 | 15.4 | 0 | 0.0 |
| | 20代 | 60 | 14 | 23.3 | 29 | 48.3 | 1 | 1.7 | 6 | 10.0 | 8 | 13.3 | 2 | 3.3 |
| | 30代 | 95 | 18 | 18.9 | 48 | 50.5 | 4 | 4.2 | 12 | 12.6 | 13 | 13.7 | 0 | 0.0 |
| | 40代 | 136 | 32 | 23.5 | 70 | 51.5 | 1 | 0.7 | 9 | 6.6 | 22 | 16.2 | 2 | 1.5 |
| | 50代 | 144 | 52 | 36.1 | 69 | 47.9 | 3 | 2.1 | 8 | 5.6 | 12 | 8.3 | 0 | 0.0 |
| | 60代 | 251 | 78 | 31.1 | 151 | 60.2 | 6 | 2.4 | 13 | 5.2 | 3 | 1.2 | 0 | 0.0 |
| | 70代 | 237 | 61 | 25.7 | 156 | 65.8 | 11 | 4.6 | 5 | 2.1 | 2 | 0.8 | 2 | 0.8 |
| | 80代 | 136 | 26 | 19.1 | 97 | 71.3 | 6 | 4.4 | 5 | 3.7 | 1 | 0.7 | 1 | 0.7 |
| | 90以上 | 27 | 5 | 18.5 | 17 | 63.0 | 2 | 7.4 | 1 | 3.7 | 0 | 0.0 | 2 | 7.4 |
| | 65以上(再掲) | 543 | 136 | 25.0 | 356 | 65.6 | 22 | 4.1 | 19 | 3.5 | 5 | 0.9 | 5 | 0.9 |
| 不明 | 1 | 0 | 0.0 | 1 | 100.0 | 0 | 0.0 | 0 | 0.0 | 0 | 0.0 | 0 | 0.0 | |
| 性不明 | 1 | 0 | 0.0 | 0 | 0.0 | 0 | 0.0 | 0 | 0.0 | 0 | 0.0 | 1 | 100.0 | |
| 地区別 | 西部 | 176 | 49 | 27.8 | 93 | 52.8 | 10 | 5.7 | 9 | 5.1 | 12 | 6.8 | 3 | 1.7 |
| | 中央部 | 343 | 96 | 28.0 | 188 | 54.8 | 13 | 3.8 | 19 | 5.5 | 26 | 7.6 | 1 | 0.3 |
| | 東中央部 | 438 | 115 | 26.3 | 251 | 57.3 | 8 | 1.8 | 33 | 7.5 | 26 | 5.9 | 5 | 1.1 |
| | 北東部 | 684 | 213 | 31.1 | 354 | 51.8 | 23 | 3.4 | 36 | 5.3 | 51 | 7.5 | 7 | 1.0 |
| | 北部 | 190 | 60 | 31.6 | 98 | 51.6 | 3 | 1.6 | 10 | 5.3 | 19 | 10.0 | 0 | 0.0 |
| | 東部 | 33 | 15 | 45.5 | 12 | 36.4 | 0 | 0.0 | 5 | 15.2 | 1 | 3.0 | 0 | 0.0 |
| | 不明 | 24 | 6 | 25.0 | 12 | 50.0 | 0 | 0.0 | 3 | 12.5 | 1 | 4.2 | 2 | 8.3 |
| 職業別 | 農林業 | 12 | 9 | 75.0 | 3 | 25.0 | 0 | 0.0 | 0 | 0.0 | 0 | 0.0 | 0 | 0.0 |
| | 水産業 | 17 | 10 | 58.8 | 2 | 11.8 | 0 | 0.0 | 3 | 17.6 | 2 | 11.8 | 0 | 0.0 |
| | 建設業 | 65 | 27 | 41.5 | 25 | 38.5 | 0 | 0.0 | 4 | 6.2 | 9 | 13.8 | 0 | 0.0 |
| | サービス業 | 127 | 35 | 27.6 | 48 | 37.8 | 8 | 6.3 | 16 | 12.6 | 20 | 15.7 | 0 | 0.0 |
| | 公務員 | 62 | 26 | 41.9 | 28 | 45.2 | 0 | 0.0 | 1 | 1.6 | 6 | 9.7 | 1 | 1.6 |
| | 教員・研究員 | 21 | 10 | 47.6 | 8 | 38.1 | 0 | 0.0 | 2 | 9.5 | 1 | 4.8 | 0 | 0.0 |
| | 製造業 | 44 | 20 | 45.5 | 10 | 22.7 | 1 | 2.3 | 5 | 11.4 | 8 | 18.2 | 0 | 0.0 |
| | 情報・通信業 | 8 | 2 | 25.0 | 6 | 75.0 | 0 | 0.0 | 0 | 0.0 | 0 | 0.0 | 0 | 0.0 |
| | 運輸業 | 34 | 16 | 47.1 | 7 | 20.6 | 1 | 2.9 | 6 | 17.6 | 4 | 11.8 | 0 | 0.0 |
| | 金融・保険業 | 18 | 6 | 33.3 | 10 | 55.6 | 0 | 0.0 | 0 | 0.0 | 2 | 11.1 | 0 | 0.0 |
| | 医療・福祉業 | 130 | 39 | 30.0 | 60 | 46.2 | 0 | 0.0 | 9 | 6.9 | 22 | 16.9 | 0 | 0.0 |
| | 専業主婦(主夫) | 350 | 81 | 23.1 | 237 | 67.7 | 10 | 2.9 | 10 | 2.9 | 10 | 2.9 | 2 | 0.6 |
| | パート・アルバイト・派遣 | 225 | 81 | 36.0 | 105 | 46.7 | 2 | 0.9 | 18 | 8.0 | 18 | 8.0 | 1 | 0.4 |
| | 学生 | 61 | 12 | 19.7 | 35 | 57.4 | 2 | 3.3 | 5 | 8.2 | 5 | 8.2 | 2 | 3.3 |
| | 無職 | 574 | 138 | 24.0 | 355 | 61.8 | 27 | 4.7 | 25 | 4.4 | 19 | 3.3 | 10 | 1.7 |
| | その他 | 127 | 37 | 29.1 | 62 | 48.8 | 6 | 4.7 | 11 | 8.7 | 10 | 7.9 | 1 | 0.8 |
| 不明 | 13 | 5 | 38.5 | 7 | 53.8 | 0 | 0.0 | 0 | 0.0 | 0 | 0.0 | 1 | 7.7 | |

第1表 健康状態の意識

| | 総数 | 1 はい | | 2 いいえ | | 未回答 | | |
|-----|--------------|---------|-------|----------|-------|-------|------|-------|
| | | 人 | % | 人 | % | 人 | % | |
| | | 総数 | 1,888 | 251 | 13.3 | 1,600 | 84.7 | 37 |
| 年代別 | 10代 | 51 | 12 | 23.5 | 38 | 74.5 | 1 | 2.0 |
| | 20代 | 105 | 37 | 35.2 | 65 | 61.9 | 3 | 2.9 |
| | 30代 | 158 | 49 | 31.0 | 107 | 67.7 | 2 | 1.3 |
| | 40代 | 227 | 48 | 21.1 | 176 | 77.5 | 3 | 1.3 |
| | 50代 | 244 | 42 | 17.2 | 202 | 82.8 | 0 | 0.0 |
| | 60代 | 440 | 33 | 7.5 | 401 | 91.1 | 6 | 1.4 |
| | 70代 | 396 | 21 | 5.3 | 369 | 93.2 | 6 | 1.5 |
| | 80代 | 227 | 6 | 2.6 | 208 | 91.6 | 13 | 5.7 |
| | 90以上 | 37 | 2 | 5.4 | 33 | 89.2 | 2 | 5.4 |
| | 65以上(再掲) | 927 | 46 | 5.0 | 857 | 92.4 | 24 | 2.6 |
| | 不明 | 3 | 1 | 33.3 | 1 | 33.3 | 1 | 33.3 |
| 年代別 | 男性 | 774 | 122 | 15.8 | 639 | 82.6 | 13 | 1.7 |
| | 10代 | 25 | 4 | 16.0 | 20 | 80.0 | 1 | 4.0 |
| | 20代 | 45 | 20 | 44.4 | 25 | 55.6 | 0 | 0.0 |
| | 30代 | 63 | 23 | 36.5 | 38 | 60.3 | 2 | 3.2 |
| | 40代 | 91 | 16 | 17.6 | 75 | 82.4 | 0 | 0.0 |
| | 50代 | 100 | 19 | 19.0 | 81 | 81.0 | 0 | 0.0 |
| | 60代 | 189 | 22 | 11.6 | 164 | 86.8 | 3 | 1.6 |
| | 70代 | 159 | 12 | 7.5 | 145 | 91.2 | 2 | 1.3 |
| | 80代 | 91 | 3 | 3.3 | 83 | 91.2 | 5 | 5.5 |
| | 90以上 | 10 | 2 | 20.0 | 8 | 80.0 | 0 | 0.0 |
| | 65以上(再掲) | 384 | 26 | 6.8 | 350 | 91.1 | 8 | 2.1 |
| 不明 | 1 | 1 | 100.0 | 0 | 0.0 | 0 | 0.0 | |
| 年代別 | 女性 | 1,113 | 129 | 11.6 | 961 | 86.3 | 23 | 2.1 |
| | 10代 | 26 | 8 | 30.8 | 18 | 69.2 | 0 | 0.0 |
| | 20代 | 60 | 17 | 28.3 | 40 | 66.7 | 3 | 5.0 |
| | 30代 | 95 | 26 | 27.4 | 69 | 72.6 | 0 | 0.0 |
| | 40代 | 136 | 32 | 23.5 | 101 | 74.3 | 3 | 2.2 |
| | 50代 | 144 | 23 | 16.0 | 121 | 84.0 | 0 | 0.0 |
| | 60代 | 251 | 11 | 4.4 | 237 | 94.4 | 3 | 1.2 |
| | 70代 | 237 | 9 | 3.8 | 224 | 94.5 | 4 | 1.7 |
| | 80代 | 136 | 3 | 2.2 | 125 | 91.9 | 8 | 5.9 |
| | 90以上 | 27 | 0 | 0.0 | 25 | 92.6 | 2 | 7.4 |
| | 65以上(再掲) | 543 | 20 | 3.7 | 507 | 93.4 | 16 | 2.9 |
| 不明 | 1 | 0 | 0.0 | 1 | 100.0 | 0 | 0.0 | |
| 性不明 | | 1 | 0 | 0.0 | 0 | 0.0 | 1 | 100.0 |
| 地区別 | 西部 | 176 | 23 | 13.1 | 147 | 83.5 | 6 | 3.4 |
| | 中央部 | 343 | 49 | 14.3 | 291 | 84.8 | 3 | 0.9 |
| | 東央部 | 438 | 56 | 12.8 | 373 | 85.2 | 9 | 2.1 |
| | 北東部 | 684 | 83 | 12.1 | 585 | 85.5 | 16 | 2.3 |
| | 北部 | 190 | 31 | 16.3 | 158 | 83.2 | 1 | 0.5 |
| | 東部 | 33 | 5 | 15.2 | 28 | 84.8 | 0 | 0.0 |
| | 不明 | 24 | 4 | 16.7 | 18 | 75.0 | 2 | 8.3 |
| 職業別 | 農林業 | 12 | 0 | 0.0 | 11 | 91.7 | 1 | 8.3 |
| | 水産業 | 17 | 3 | 17.6 | 14 | 82.4 | 0 | 0.0 |
| | 建設業 | 65 | 19 | 29.2 | 46 | 70.8 | 0 | 0.0 |
| | サービス業 | 127 | 36 | 28.3 | 91 | 71.7 | 0 | 0.0 |
| | 公務員 | 62 | 7 | 11.3 | 54 | 87.1 | 1 | 1.6 |
| | 教員・研究員 | 21 | 2 | 9.5 | 19 | 90.5 | 0 | 0.0 |
| | 製造業 | 44 | 10 | 22.7 | 33 | 75.0 | 1 | 2.3 |
| | 情報・通信業 | 8 | 1 | 12.5 | 7 | 87.5 | 0 | 0.0 |
| | 運輸業 | 34 | 10 | 29.4 | 24 | 70.6 | 0 | 0.0 |
| | 金融・保険業 | 18 | 3 | 16.7 | 15 | 83.3 | 0 | 0.0 |
| | 医療・福祉業 | 130 | 32 | 24.6 | 97 | 74.6 | 1 | 0.8 |
| | 専業主婦(主夫) | 350 | 19 | 5.4 | 322 | 92.0 | 9 | 2.6 |
| | パート・アルバイト・派遣 | 225 | 36 | 16.0 | 187 | 83.1 | 2 | 0.9 |
| | 学生 | 61 | 14 | 23.0 | 45 | 73.8 | 2 | 3.3 |
| | 無職 | 574 | 43 | 7.5 | 516 | 89.9 | 15 | 2.6 |
| | その他 | 127 | 16 | 12.6 | 108 | 85.0 | 3 | 2.4 |
| 不明 | 13 | 0 | 0.0 | 11 | 84.6 | 2 | 15.4 | |

第1表 健康状態の意識

| | 総数 | 1 ほとんど毎日 | | 2 週に4〜5日 | | 3 週に2〜3日 | | 4 ほとんどない | | 未回答 | | |
|-----|--------------|-------------|------|-------------|-------|-------------|------|-------------|-------|------|-------|------|
| | | 人 | % | 人 | % | 人 | % | 人 | % | 人 | % | |
| | | | | | | | | | | | | |
| 総数 | 1,888 | 1,091 | 57.8 | 346 | 18.3 | 273 | 14.5 | 153 | 8.1 | 25 | 1.3 | |
| 年代別 | 10代 | 51 | 29 | 56.9 | 8 | 15.7 | 11 | 21.6 | 2 | 3.9 | 1 | 2.0 |
| | 20代 | 105 | 31 | 29.5 | 21 | 20.0 | 24 | 22.9 | 27 | 25.7 | 2 | 1.9 |
| | 30代 | 158 | 64 | 40.5 | 29 | 18.4 | 38 | 24.1 | 26 | 16.5 | 1 | 0.6 |
| | 40代 | 227 | 87 | 38.3 | 56 | 24.7 | 46 | 20.3 | 36 | 15.9 | 2 | 0.9 |
| | 50代 | 244 | 118 | 48.4 | 63 | 25.8 | 38 | 15.6 | 25 | 10.2 | 0 | 0.0 |
| | 60代 | 440 | 288 | 65.5 | 74 | 16.8 | 62 | 14.1 | 14 | 3.2 | 2 | 0.5 |
| | 70代 | 396 | 278 | 70.2 | 64 | 16.2 | 39 | 9.8 | 11 | 2.8 | 4 | 1.0 |
| | 80代 | 227 | 169 | 74.4 | 26 | 11.5 | 13 | 5.7 | 10 | 4.4 | 9 | 4.0 |
| | 90以上 | 37 | 27 | 73.0 | 4 | 10.8 | 2 | 5.4 | 1 | 2.7 | 3 | 8.1 |
| | 65以上(再掲) | 927 | 657 | 70.9 | 139 | 15.0 | 87 | 9.4 | 27 | 2.9 | 17 | 1.8 |
| 不明 | 3 | 0 | 0.0 | 1 | 33.3 | 0 | 0.0 | 1 | 33.3 | 1 | 33.3 | |
| 男性 | 774 | 443 | 57.2 | 138 | 17.8 | 121 | 15.6 | 64 | 8.3 | 8 | 1.0 | |
| 年代別 | 10代 | 25 | 16 | 64.0 | 2 | 8.0 | 6 | 24.0 | 0 | 0.0 | 1 | 4.0 |
| | 20代 | 45 | 14 | 31.1 | 6 | 13.3 | 13 | 28.9 | 12 | 26.7 | 0 | 0.0 |
| | 30代 | 63 | 27 | 42.9 | 12 | 19.0 | 13 | 20.6 | 10 | 15.9 | 1 | 1.6 |
| | 40代 | 91 | 41 | 45.1 | 17 | 18.7 | 14 | 15.4 | 19 | 20.9 | 0 | 0.0 |
| | 50代 | 100 | 45 | 45.0 | 28 | 28.0 | 21 | 21.0 | 6 | 6.0 | 0 | 0.0 |
| | 60代 | 189 | 116 | 61.4 | 33 | 17.5 | 28 | 14.8 | 10 | 5.3 | 2 | 1.1 |
| | 70代 | 159 | 111 | 69.8 | 26 | 16.4 | 19 | 11.9 | 3 | 1.9 | 0 | 0.0 |
| | 80代 | 91 | 66 | 72.5 | 12 | 13.2 | 5 | 5.5 | 4 | 4.4 | 4 | 4.4 |
| | 90以上 | 10 | 7 | 70.0 | 1 | 10.0 | 2 | 20.0 | 0 | 0.0 | 0 | 0.0 |
| | 65以上(再掲) | 384 | 266 | 69.3 | 60 | 15.6 | 41 | 10.7 | 12 | 3.1 | 5 | 1.3 |
| 不明 | 1 | 0 | 0.0 | 1 | 100.0 | 0 | 0.0 | 0 | 0.0 | 0 | 0.0 | |
| 女性 | 1,113 | 648 | 58.2 | 208 | 18.7 | 152 | 13.7 | 89 | 8.0 | 16 | 1.4 | |
| 年代別 | 10代 | 26 | 13 | 50.0 | 6 | 23.1 | 5 | 19.2 | 2 | 7.7 | 0 | 0.0 |
| | 20代 | 60 | 17 | 28.3 | 15 | 25.0 | 11 | 18.3 | 15 | 25.0 | 2 | 3.3 |
| | 30代 | 95 | 37 | 38.9 | 17 | 17.9 | 25 | 26.3 | 16 | 16.8 | 0 | 0.0 |
| | 40代 | 136 | 46 | 33.8 | 39 | 28.7 | 32 | 23.5 | 17 | 12.5 | 2 | 1.5 |
| | 50代 | 144 | 73 | 50.7 | 35 | 24.3 | 17 | 11.8 | 19 | 13.2 | 0 | 0.0 |
| | 60代 | 251 | 172 | 68.5 | 41 | 16.3 | 34 | 13.5 | 4 | 1.6 | 0 | 0.0 |
| | 70代 | 237 | 167 | 70.5 | 38 | 16.0 | 20 | 8.4 | 8 | 3.4 | 4 | 1.7 |
| | 80代 | 136 | 103 | 75.7 | 14 | 10.3 | 8 | 5.9 | 6 | 4.4 | 5 | 3.7 |
| | 90以上 | 27 | 20 | 74.1 | 3 | 11.1 | 0 | 0.0 | 1 | 3.7 | 3 | 11.1 |
| | 65以上(再掲) | 543 | 391 | 72.0 | 79 | 14.5 | 46 | 8.5 | 15 | 2.8 | 12 | 2.2 |
| 不明 | 1 | 0 | 0.0 | 0 | 0.0 | 0 | 0.0 | 1 | 100.0 | 0 | 0.0 | |
| 性不明 | 1 | 0 | 0.0 | 0 | 0.0 | 0 | 0.0 | 0 | 0.0 | 1 | 100.0 | |
| 地区別 | 西部 | 176 | 108 | 61.4 | 31 | 17.6 | 20 | 11.4 | 13 | 7.4 | 4 | 2.3 |
| | 中央部 | 343 | 197 | 57.4 | 63 | 18.4 | 52 | 15.2 | 29 | 8.5 | 2 | 0.6 |
| | 東中央部 | 438 | 276 | 63.0 | 67 | 15.3 | 63 | 14.4 | 25 | 5.7 | 7 | 1.6 |
| | 北東部 | 684 | 378 | 55.3 | 135 | 19.7 | 99 | 14.5 | 63 | 9.2 | 9 | 1.3 |
| | 北部 | 190 | 105 | 55.3 | 35 | 18.4 | 30 | 15.8 | 19 | 10.0 | 1 | 0.5 |
| | 東部 | 33 | 18 | 54.5 | 9 | 27.3 | 4 | 12.1 | 2 | 6.1 | 0 | 0.0 |
| | 不明 | 24 | 9 | 37.5 | 6 | 25.0 | 5 | 20.8 | 2 | 8.3 | 2 | 8.3 |
| 職業別 | 農林業 | 12 | 9 | 75.0 | 1 | 8.3 | 0 | 0.0 | 1 | 8.3 | 1 | 8.3 |
| | 水産業 | 17 | 6 | 35.3 | 4 | 23.5 | 5 | 29.4 | 2 | 11.8 | 0 | 0.0 |
| | 建設業 | 65 | 27 | 41.5 | 18 | 27.7 | 16 | 24.6 | 4 | 6.2 | 0 | 0.0 |
| | サービス業 | 127 | 63 | 49.6 | 21 | 16.5 | 28 | 22.0 | 15 | 11.8 | 0 | 0.0 |
| | 公務員 | 62 | 36 | 58.1 | 11 | 17.7 | 5 | 8.1 | 9 | 14.5 | 1 | 1.6 |
| | 教員・研究員 | 21 | 12 | 57.1 | 2 | 9.5 | 5 | 23.8 | 1 | 4.8 | 1 | 4.8 |
| | 製造業 | 44 | 17 | 38.6 | 10 | 22.7 | 9 | 20.5 | 8 | 18.2 | 0 | 0.0 |
| | 情報・通信業 | 8 | 6 | 75.0 | 2 | 25.0 | 0 | 0.0 | 0 | 0.0 | 0 | 0.0 |
| | 運輸業 | 34 | 14 | 41.2 | 11 | 32.4 | 7 | 20.6 | 2 | 5.9 | 0 | 0.0 |
| | 金融・保険業 | 18 | 8 | 44.4 | 3 | 16.7 | 6 | 33.3 | 1 | 5.6 | 0 | 0.0 |
| | 医療・福祉業 | 130 | 65 | 50.0 | 30 | 23.1 | 21 | 16.2 | 14 | 10.8 | 0 | 0.0 |
| | 専業主婦(主夫) | 350 | 228 | 65.1 | 59 | 16.9 | 36 | 10.3 | 21 | 6.0 | 6 | 1.7 |
| | パート・アルバイト・派遣 | 225 | 110 | 48.9 | 43 | 19.1 | 42 | 18.7 | 29 | 12.9 | 1 | 0.4 |
| | 学生 | 61 | 31 | 50.8 | 13 | 21.3 | 11 | 18.0 | 4 | 6.6 | 2 | 3.3 |
| | 無職 | 574 | 370 | 64.5 | 91 | 15.9 | 64 | 11.1 | 38 | 6.6 | 11 | 1.9 |
| その他 | 127 | 82 | 64.6 | 23 | 18.1 | 18 | 14.2 | 3 | 2.4 | 1 | 0.8 | |
| 不明 | 13 | 7 | 53.8 | 4 | 30.8 | 0 | 0.0 | 1 | 7.7 | 1 | 7.7 | |

第1表 健康状態の意識

| | 総数 | 1 | | 2 | | 3 | | 4 | | 未回答 | | |
|----------|--------------|-------|-------|--------|------|--------|-------|----------|-----|------|-------|-----|
| | | ほぼ毎食 | | 1日1回〜2 | | 1日1回未満 | | ほとんど食べない | | | | |
| | | 人 | % | 人 | % | 人 | % | 人 | % | 人 | % | |
| 総数 | 1,888 | 828 | 43.9 | 588 | 31.1 | 382 | 20.2 | 68 | 3.6 | 22 | 1.2 | |
| 年代別 | 10代 | 51 | 21 | 41.2 | 20 | 39.2 | 6 | 11.8 | 3 | 5.9 | 1 | 2.0 |
| | 20代 | 105 | 30 | 28.6 | 32 | 30.5 | 33 | 31.4 | 7 | 6.7 | 3 | 2.9 |
| | 30代 | 158 | 63 | 39.9 | 52 | 32.9 | 31 | 19.6 | 11 | 7.0 | 1 | 0.6 |
| | 40代 | 227 | 82 | 36.1 | 71 | 31.3 | 60 | 26.4 | 12 | 5.3 | 2 | 0.9 |
| | 50代 | 244 | 94 | 38.5 | 84 | 34.4 | 55 | 22.5 | 11 | 4.5 | 0 | 0.0 |
| | 60代 | 440 | 211 | 48.0 | 132 | 30.0 | 84 | 19.1 | 9 | 2.0 | 4 | 0.9 |
| | 70代 | 396 | 196 | 49.5 | 120 | 30.3 | 73 | 18.4 | 6 | 1.5 | 1 | 0.3 |
| | 80代 | 227 | 113 | 49.8 | 63 | 27.8 | 36 | 15.9 | 8 | 3.5 | 7 | 3.1 |
| | 90以上 | 37 | 17 | 45.9 | 14 | 37.8 | 3 | 8.1 | 1 | 2.7 | 2 | 5.4 |
| | 65以上(再掲) | 927 | 461 | 49.7 | 278 | 30.0 | 157 | 16.9 | 20 | 2.2 | 11 | 1.2 |
| 不明 | 3 | 1 | 33.3 | 0 | 0.0 | 1 | 33.3 | 0 | 0.0 | 1 | 33.3 | |
| 年代別 | 男性 | 774 | 315 | 40.7 | 227 | 29.3 | 193 | 24.9 | 32 | 4.1 | 7 | 0.9 |
| | 10代 | 25 | 10 | 40.0 | 10 | 40.0 | 3 | 12.0 | 1 | 4.0 | 1 | 4.0 |
| | 20代 | 45 | 14 | 31.1 | 10 | 22.2 | 17 | 37.8 | 4 | 8.9 | 0 | 0.0 |
| | 30代 | 63 | 29 | 46.0 | 17 | 27.0 | 13 | 20.6 | 3 | 4.8 | 1 | 1.6 |
| | 40代 | 91 | 36 | 39.6 | 25 | 27.5 | 26 | 28.6 | 4 | 4.4 | 0 | 0.0 |
| | 50代 | 100 | 36 | 36.0 | 33 | 33.0 | 26 | 26.0 | 5 | 5.0 | 0 | 0.0 |
| | 60代 | 189 | 78 | 41.3 | 54 | 28.6 | 48 | 25.4 | 7 | 3.7 | 2 | 1.1 |
| | 70代 | 159 | 75 | 47.2 | 44 | 27.7 | 37 | 23.3 | 3 | 1.9 | 0 | 0.0 |
| | 80代 | 91 | 33 | 36.3 | 30 | 33.0 | 21 | 23.1 | 4 | 4.4 | 3 | 3.3 |
| | 90以上 | 10 | 4 | 40.0 | 4 | 40.0 | 1 | 10.0 | 1 | 10.0 | 0 | 0.0 |
| 65以上(再掲) | 384 | 170 | 44.3 | 114 | 29.7 | 84 | 21.9 | 12 | 3.1 | 4 | 1.0 | |
| 不明 | 1 | 0 | 0.0 | 0 | 0.0 | 1 | 100.0 | 0 | 0.0 | 0 | 0.0 | |
| 年代別 | 女性 | 1,113 | 513 | 46.1 | 361 | 32.4 | 189 | 17.0 | 36 | 3.2 | 14 | 1.3 |
| | 10代 | 26 | 11 | 42.3 | 10 | 38.5 | 3 | 11.5 | 2 | 7.7 | 0 | 0.0 |
| | 20代 | 60 | 16 | 26.7 | 22 | 36.7 | 16 | 26.7 | 3 | 5.0 | 3 | 5.0 |
| | 30代 | 95 | 34 | 35.8 | 35 | 36.8 | 18 | 18.9 | 8 | 8.4 | 0 | 0.0 |
| | 40代 | 136 | 46 | 33.8 | 46 | 33.8 | 34 | 25.0 | 8 | 5.9 | 2 | 1.5 |
| | 50代 | 144 | 58 | 40.3 | 51 | 35.4 | 29 | 20.1 | 6 | 4.2 | 0 | 0.0 |
| | 60代 | 251 | 133 | 53.0 | 78 | 31.1 | 36 | 14.3 | 2 | 0.8 | 2 | 0.8 |
| | 70代 | 237 | 121 | 51.1 | 76 | 32.1 | 36 | 15.2 | 3 | 1.3 | 1 | 0.4 |
| | 80代 | 136 | 80 | 58.8 | 33 | 24.3 | 15 | 11.0 | 4 | 2.9 | 4 | 2.9 |
| | 90以上 | 27 | 13 | 48.1 | 10 | 37.0 | 2 | 7.4 | 0 | 0.0 | 2 | 7.4 |
| 65以上(再掲) | 543 | 291 | 53.6 | 164 | 30.2 | 73 | 13.4 | 8 | 1.5 | 7 | 1.3 | |
| 不明 | 1 | 1 | 100.0 | 0 | 0.0 | 0 | 0.0 | 0 | 0.0 | 0 | 0.0 | |
| 性不明 | 1 | 0 | 0.0 | 0 | 0.0 | 0 | 0.0 | 0 | 0.0 | 1 | 100.0 | |
| 地区別 | 西部 | 176 | 74 | 42.0 | 55 | 31.3 | 34 | 19.3 | 10 | 5.7 | 3 | 1.7 |
| | 中央部 | 343 | 149 | 43.4 | 115 | 33.5 | 66 | 19.2 | 12 | 3.5 | 1 | 0.3 |
| | 東中央部 | 438 | 217 | 49.5 | 123 | 28.1 | 81 | 18.5 | 11 | 2.5 | 6 | 1.4 |
| | 北東部 | 684 | 287 | 42.0 | 213 | 31.1 | 149 | 21.8 | 26 | 3.8 | 9 | 1.3 |
| | 北部 | 190 | 84 | 44.2 | 61 | 32.1 | 40 | 21.1 | 5 | 2.6 | 0 | 0.0 |
| | 東部 | 33 | 11 | 33.3 | 13 | 39.4 | 7 | 21.2 | 1 | 3.0 | 1 | 3.0 |
| | 不明 | 24 | 6 | 25.0 | 8 | 33.3 | 5 | 20.8 | 3 | 12.5 | 2 | 8.3 |
| 職業別 | 農林業 | 12 | 7 | 58.3 | 4 | 33.3 | 1 | 8.3 | 0 | 0.0 | 0 | 0.0 |
| | 水産業 | 17 | 4 | 23.5 | 6 | 35.3 | 4 | 23.5 | 3 | 17.6 | 0 | 0.0 |
| | 建設業 | 65 | 21 | 32.3 | 19 | 29.2 | 22 | 33.8 | 3 | 4.6 | 0 | 0.0 |
| | サービス業 | 127 | 60 | 47.2 | 27 | 21.3 | 32 | 25.2 | 8 | 6.3 | 0 | 0.0 |
| | 公務員 | 62 | 36 | 58.1 | 14 | 22.6 | 10 | 16.1 | 1 | 1.6 | 1 | 1.6 |
| | 教員・研究員 | 21 | 12 | 57.1 | 5 | 23.8 | 3 | 14.3 | 1 | 4.8 | 0 | 0.0 |
| | 製造業 | 44 | 10 | 22.7 | 14 | 31.8 | 17 | 38.6 | 3 | 6.8 | 0 | 0.0 |
| | 情報・通信業 | 8 | 6 | 75.0 | 2 | 25.0 | 0 | 0.0 | 0 | 0.0 | 0 | 0.0 |
| | 運輸業 | 34 | 15 | 44.1 | 10 | 29.4 | 8 | 23.5 | 1 | 2.9 | 0 | 0.0 |
| | 金融・保険業 | 18 | 6 | 33.3 | 6 | 33.3 | 6 | 33.3 | 0 | 0.0 | 0 | 0.0 |
| | 医療・福祉業 | 130 | 57 | 43.8 | 48 | 36.9 | 18 | 13.8 | 5 | 3.8 | 2 | 1.5 |
| | 専業主婦(主夫) | 350 | 180 | 51.4 | 120 | 34.3 | 42 | 12.0 | 3 | 0.9 | 5 | 1.4 |
| | パート・アルバイト・派遣 | 225 | 74 | 32.9 | 77 | 34.2 | 63 | 28.0 | 10 | 4.4 | 1 | 0.4 |
| | 学生 | 61 | 21 | 34.4 | 22 | 36.1 | 11 | 18.0 | 5 | 8.2 | 2 | 3.3 |
| | 無職 | 574 | 245 | 42.7 | 177 | 30.8 | 122 | 21.3 | 21 | 3.7 | 9 | 1.6 |
| その他 | 127 | 67 | 52.8 | 33 | 26.0 | 23 | 18.1 | 3 | 2.4 | 1 | 0.8 | |
| 不明 | 13 | 7 | 53.8 | 4 | 30.8 | 0 | 0.0 | 1 | 7.7 | 1 | 7.7 | |

第1表 健康状態の意識

| | 総数 | 1 | | 2 | | 未回答 | | |
|--------------|----------|-------|-------|------|-------|------|-------|------|
| | | はい | | いいえ | | | | |
| | | 人 | % | 人 | % | 人 | % | |
| 総数 | 1,888 | 1,260 | 66.7 | 605 | 32.0 | 23 | 1.2 | |
| 年代別 | 10代 | 51 | 13 | 25.5 | 37 | 72.5 | 1 | 2.0 |
| | 20代 | 105 | 39 | 37.1 | 64 | 61.0 | 2 | 1.9 |
| | 30代 | 158 | 75 | 47.5 | 82 | 51.9 | 1 | 0.6 |
| | 40代 | 227 | 100 | 44.1 | 124 | 54.6 | 3 | 1.3 |
| | 50代 | 244 | 152 | 62.3 | 92 | 37.7 | 0 | 0.0 |
| | 60代 | 440 | 337 | 76.6 | 100 | 22.7 | 3 | 0.7 |
| | 70代 | 396 | 328 | 82.8 | 66 | 16.7 | 2 | 0.5 |
| | 80代 | 227 | 188 | 82.8 | 31 | 13.7 | 8 | 3.5 |
| | 90以上 | 37 | 27 | 73.0 | 8 | 21.6 | 2 | 5.4 |
| | 65以上(再掲) | 927 | 749 | 80.8 | 164 | 17.7 | 14 | 1.5 |
| | 不明 | 3 | 1 | 33.3 | 1 | 33.3 | 1 | 33.3 |
| 年代別 | 男性 | 774 | 466 | 60.2 | 300 | 38.8 | 8 | 1.0 |
| | 10代 | 25 | 6 | 24.0 | 18 | 72.0 | 1 | 4.0 |
| | 20代 | 45 | 14 | 31.1 | 31 | 68.9 | 0 | 0.0 |
| | 30代 | 63 | 21 | 33.3 | 41 | 65.1 | 1 | 1.6 |
| | 40代 | 91 | 39 | 42.9 | 52 | 57.1 | 0 | 0.0 |
| | 50代 | 100 | 55 | 55.0 | 45 | 45.0 | 0 | 0.0 |
| | 60代 | 189 | 130 | 68.8 | 57 | 30.2 | 2 | 1.1 |
| | 70代 | 159 | 121 | 76.1 | 38 | 23.9 | 0 | 0.0 |
| | 80代 | 91 | 72 | 79.1 | 15 | 16.5 | 4 | 4.4 |
| | 90以上 | 10 | 8 | 80.0 | 2 | 20.0 | 0 | 0.0 |
| | 65以上(再掲) | 384 | 293 | 76.3 | 86 | 22.4 | 5 | 1.3 |
| 不明 | 1 | 0 | 0.0 | 1 | 100.0 | 0 | 0.0 | |
| 年代別 | 女性 | 1,113 | 794 | 71.3 | 305 | 27.4 | 14 | 1.3 |
| | 10代 | 26 | 7 | 26.9 | 19 | 73.1 | 0 | 0.0 |
| | 20代 | 60 | 25 | 41.7 | 33 | 55.0 | 2 | 3.3 |
| | 30代 | 95 | 54 | 56.8 | 41 | 43.2 | 0 | 0.0 |
| | 40代 | 136 | 61 | 44.9 | 72 | 52.9 | 3 | 2.2 |
| | 50代 | 144 | 97 | 67.4 | 47 | 32.6 | 0 | 0.0 |
| | 60代 | 251 | 207 | 82.5 | 43 | 17.1 | 1 | 0.4 |
| | 70代 | 237 | 207 | 87.3 | 28 | 11.8 | 2 | 0.8 |
| | 80代 | 136 | 116 | 85.3 | 16 | 11.8 | 4 | 2.9 |
| | 90以上 | 27 | 19 | 70.4 | 6 | 22.2 | 2 | 7.4 |
| | 65以上(再掲) | 543 | 456 | 84.0 | 78 | 14.4 | 9 | 1.7 |
| 不明 | 1 | 1 | 100.0 | 0 | 0.0 | 0 | 0.0 | |
| 性不明 | 1 | 0 | 0.0 | 0 | 0.0 | 1 | 100.0 | |
| 地区別 | 西部 | 176 | 116 | 65.9 | 56 | 31.8 | 4 | 2.3 |
| | 中央部 | 343 | 247 | 72.0 | 95 | 27.7 | 1 | 0.3 |
| | 東央部 | 438 | 297 | 67.8 | 132 | 30.1 | 9 | 2.1 |
| | 北東部 | 684 | 454 | 66.4 | 224 | 32.7 | 6 | 0.9 |
| | 北部 | 190 | 112 | 58.9 | 77 | 40.5 | 1 | 0.5 |
| | 東部 | 33 | 23 | 69.7 | 10 | 30.3 | 0 | 0.0 |
| | 不明 | 24 | 11 | 45.8 | 11 | 45.8 | 2 | 8.3 |
| | 職業別 | 農林業 | 12 | 6 | 50.0 | 6 | 50.0 | 0 |
| 水産業 | | 17 | 11 | 64.7 | 6 | 35.3 | 0 | 0.0 |
| 建設業 | | 65 | 33 | 50.8 | 32 | 49.2 | 0 | 0.0 |
| サービス業 | | 127 | 74 | 58.3 | 53 | 41.7 | 0 | 0.0 |
| 公務員 | | 62 | 33 | 53.2 | 28 | 45.2 | 1 | 1.6 |
| 教員・研究員 | | 21 | 14 | 66.7 | 7 | 33.3 | 0 | 0.0 |
| 製造業 | | 44 | 19 | 43.2 | 25 | 56.8 | 0 | 0.0 |
| 情報・通信業 | | 8 | 5 | 62.5 | 3 | 37.5 | 0 | 0.0 |
| 運輸業 | | 34 | 15 | 44.1 | 19 | 55.9 | 0 | 0.0 |
| 金融・保険業 | | 18 | 10 | 55.6 | 8 | 44.4 | 0 | 0.0 |
| 医療・福祉業 | | 130 | 71 | 54.6 | 58 | 44.6 | 1 | 0.8 |
| 専業主婦(主夫) | | 350 | 269 | 76.9 | 74 | 21.1 | 7 | 2.0 |
| パート・アルバイト・派遣 | | 225 | 133 | 59.1 | 91 | 40.4 | 1 | 0.4 |
| 学生 | | 61 | 15 | 24.6 | 44 | 72.1 | 2 | 3.3 |
| 無職 | | 574 | 448 | 78.0 | 117 | 20.4 | 9 | 1.6 |
| その他 | | 127 | 94 | 74.0 | 32 | 25.2 | 1 | 0.8 |
| 不明 | | 13 | 10 | 76.9 | 2 | 15.4 | 1 | 7.7 |

第1表 健康状態の意識

| | 総数 | 1 | | 2 | | 3 | | 未回答 | | |
|----------|--------------|-------|------|----------------------|-------|--------|-------|------|------|-----|
| | | している | | に運動しているが、該当している人は少ない | | ほとんどして | | いない | | |
| | | 人 | % | 人 | % | 人 | % | 人 | % | |
| 総数 | 1,888 | 510 | 27.0 | 604 | 32.0 | 742 | 39.3 | 32 | 1.7 | |
| 年代別 | 10代 | 51 | 28 | 54.9 | 11 | 21.6 | 11 | 21.6 | 1 | 2.0 |
| | 20代 | 105 | 13 | 12.4 | 33 | 31.4 | 57 | 54.3 | 2 | 1.9 |
| | 30代 | 158 | 23 | 14.6 | 46 | 29.1 | 88 | 55.7 | 1 | 0.6 |
| | 40代 | 227 | 43 | 18.9 | 58 | 25.6 | 123 | 54.2 | 3 | 1.3 |
| | 50代 | 244 | 43 | 17.6 | 68 | 27.9 | 133 | 54.5 | 0 | 0.0 |
| | 60代 | 440 | 138 | 31.4 | 150 | 34.1 | 144 | 32.7 | 8 | 1.8 |
| | 70代 | 396 | 148 | 37.4 | 146 | 36.9 | 99 | 25.0 | 3 | 0.8 |
| | 80代 | 227 | 68 | 30.0 | 83 | 36.6 | 65 | 28.6 | 11 | 4.8 |
| | 90以上 | 37 | 6 | 16.2 | 8 | 21.6 | 21 | 56.8 | 2 | 5.4 |
| | 65以上(再掲) | 927 | 314 | 33.9 | 331 | 35.7 | 262 | 28.3 | 20 | 2.2 |
| 不明 | 3 | 0 | 0.0 | 1 | 33.3 | 1 | 33.3 | 1 | 33.3 | |
| 年代別 | 男性 | 774 | 229 | 29.6 | 258 | 33.3 | 277 | 35.8 | 10 | 1.3 |
| | 10代 | 25 | 12 | 48.0 | 6 | 24.0 | 6 | 24.0 | 1 | 4.0 |
| | 20代 | 45 | 9 | 20.0 | 12 | 26.7 | 24 | 53.3 | 0 | 0.0 |
| | 30代 | 63 | 16 | 25.4 | 13 | 20.6 | 33 | 52.4 | 1 | 1.6 |
| | 40代 | 91 | 24 | 26.4 | 28 | 30.8 | 38 | 41.8 | 1 | 1.1 |
| | 50代 | 100 | 17 | 17.0 | 30 | 30.0 | 53 | 53.0 | 0 | 0.0 |
| | 60代 | 189 | 58 | 30.7 | 71 | 37.6 | 58 | 30.7 | 2 | 1.1 |
| | 70代 | 159 | 70 | 44.0 | 53 | 33.3 | 35 | 22.0 | 1 | 0.6 |
| | 80代 | 91 | 22 | 24.2 | 43 | 47.3 | 22 | 24.2 | 4 | 4.4 |
| | 90以上 | 10 | 1 | 10.0 | 2 | 20.0 | 7 | 70.0 | 0 | 0.0 |
| 65以上(再掲) | 384 | 137 | 35.7 | 148 | 38.5 | 93 | 24.2 | 6 | 1.6 | |
| 不明 | 1 | 0 | 0.0 | 0 | 0.0 | 1 | 100.0 | 0 | 0.0 | |
| 年代別 | 女性 | 1,113 | 281 | 25.2 | 346 | 31.1 | 465 | 41.8 | 21 | 1.9 |
| | 10代 | 26 | 16 | 61.5 | 5 | 19.2 | 5 | 19.2 | 0 | 0.0 |
| | 20代 | 60 | 4 | 6.7 | 21 | 35.0 | 33 | 55.0 | 2 | 3.3 |
| | 30代 | 95 | 7 | 7.4 | 33 | 34.7 | 55 | 57.9 | 0 | 0.0 |
| | 40代 | 136 | 19 | 14.0 | 30 | 22.1 | 85 | 62.5 | 2 | 1.5 |
| | 50代 | 144 | 26 | 18.1 | 38 | 26.4 | 80 | 55.6 | 0 | 0.0 |
| | 60代 | 251 | 80 | 31.9 | 79 | 31.5 | 86 | 34.3 | 6 | 2.4 |
| | 70代 | 237 | 78 | 32.9 | 93 | 39.2 | 64 | 27.0 | 2 | 0.8 |
| | 80代 | 136 | 46 | 33.8 | 40 | 29.4 | 43 | 31.6 | 7 | 5.1 |
| | 90以上 | 27 | 5 | 18.5 | 6 | 22.2 | 14 | 51.9 | 2 | 7.4 |
| 65以上(再掲) | 543 | 177 | 32.6 | 183 | 33.7 | 169 | 31.1 | 14 | 2.6 | |
| 不明 | 1 | 0 | 0.0 | 1 | 100.0 | 0 | 0.0 | 0 | 0.0 | |
| 性不明 | 1 | 0 | 0.0 | 0 | 0.0 | 0 | 0.0 | 1 | 100 | |
| 地区別 | 西部 | 176 | 48 | 27.3 | 54 | 30.7 | 69 | 39.2 | 5 | 2.8 |
| | 中央部 | 343 | 93 | 27.1 | 116 | 33.8 | 131 | 38.2 | 3 | 0.9 |
| | 東中央部 | 438 | 136 | 31.1 | 129 | 29.5 | 164 | 37.4 | 9 | 2.1 |
| | 北東部 | 684 | 179 | 26.2 | 227 | 33.2 | 267 | 39.0 | 11 | 1.6 |
| | 北部 | 190 | 47 | 24.7 | 61 | 32.1 | 80 | 42.1 | 2 | 1.1 |
| | 東部 | 33 | 4 | 12.1 | 11 | 33.3 | 18 | 54.5 | 0 | 0.0 |
| | 不明 | 24 | 3 | 12.5 | 6 | 25.0 | 13 | 54.2 | 2 | 8.3 |
| 職業別 | 農林業 | 12 | 8 | 66.7 | 2 | 16.7 | 1 | 8.3 | 1 | 8.3 |
| | 水産業 | 17 | 1 | 5.9 | 5 | 29.4 | 11 | 64.7 | 0 | 0.0 |
| | 建設業 | 65 | 14 | 21.5 | 19 | 29.2 | 32 | 49.2 | 0 | 0.0 |
| | サービス業 | 127 | 21 | 16.5 | 43 | 33.9 | 62 | 48.8 | 1 | 0.8 |
| | 公務員 | 62 | 22 | 35.5 | 14 | 22.6 | 25 | 40.3 | 1 | 1.6 |
| | 教員・研究員 | 21 | 7 | 33.3 | 8 | 38.1 | 6 | 28.6 | 0 | 0.0 |
| | 製造業 | 44 | 6 | 13.6 | 10 | 22.7 | 27 | 61.4 | 1 | 2.3 |
| | 情報・通信業 | 8 | 2 | 25.0 | 2 | 25.0 | 4 | 50.0 | 0 | 0.0 |
| | 運輸業 | 34 | 2 | 5.9 | 7 | 20.6 | 25 | 73.5 | 0 | 0.0 |
| | 金融・保険業 | 18 | 2 | 11.1 | 6 | 33.3 | 10 | 55.6 | 0 | 0.0 |
| | 医療・福祉業 | 130 | 19 | 14.6 | 35 | 26.9 | 76 | 58.5 | 0 | 0.0 |
| | 専業主婦(主夫) | 350 | 101 | 28.9 | 117 | 33.4 | 128 | 36.6 | 4 | 1.1 |
| | パート・アルバイト・派遣 | 225 | 52 | 23.1 | 66 | 29.3 | 104 | 46.2 | 3 | 1.3 |
| | 学生 | 61 | 30 | 49.2 | 14 | 23.0 | 15 | 24.6 | 2 | 3.3 |
| | 無職 | 574 | 185 | 32.2 | 209 | 36.4 | 164 | 28.6 | 16 | 2.8 |
| | その他 | 127 | 38 | 29.9 | 40 | 31.5 | 48 | 37.8 | 1 | 0.8 |
| 不明 | 13 | 0 | 0.0 | 7 | 53.8 | 4 | 30.8 | 2 | 15.4 | |

第1表 健康状態の意識

| | 総数 | 1 健康上の理由から | | 2 て仕事や家事で疲れ るから | | 3 施設がないから | | 4 いー教えないに 緒えてくれる 仲人がや | | 5 嫌いだやスポ ーツは | |
|--------------|----------|---------------|------|-----------------------|-------|--------------|------|--------------------------------|------|--------------------|------|
| | | 人 | % | 人 | % | 人 | % | 人 | % | 人 | % |
| 総数 | 742 | 109 | 14.7 | 279 | 37.6 | 29 | 3.9 | 54 | 7.3 | 103 | 13.9 |
| 年代別 | 10代 | 11 | 9.1 | 2 | 18.2 | 1 | 9.1 | 0 | 0.0 | 3 | 27.3 |
| | 20代 | 57 | 0.0 | 26 | 45.6 | 5 | 8.8 | 2 | 3.5 | 10 | 17.5 |
| | 30代 | 88 | 2.3 | 47 | 53.4 | 4 | 4.5 | 12 | 13.6 | 11 | 12.5 |
| | 40代 | 123 | 4.3 | 70 | 56.9 | 4 | 3.3 | 8 | 6.5 | 19 | 15.4 |
| | 50代 | 133 | 8.0 | 72 | 54.1 | 3 | 2.3 | 11 | 8.3 | 24 | 18.0 |
| | 60代 | 144 | 27.1 | 45 | 31.3 | 6 | 4.2 | 13 | 9.0 | 21 | 14.6 |
| | 70代 | 99 | 28.3 | 12 | 12.1 | 3 | 3.0 | 4 | 4.0 | 13 | 13.1 |
| | 80代 | 65 | 35.8 | 3 | 4.6 | 3 | 4.6 | 3 | 4.6 | 1 | 1.5 |
| | 90以上 | 21 | 4.8 | 1 | 4.8 | 0 | 0.0 | 1 | 4.8 | 1 | 4.8 |
| | 65以上(再掲) | 262 | 85.3 | 34 | 13.0 | 7 | 2.7 | 14 | 5.3 | 25 | 9.5 |
| | 不明 | 1 | 0.0 | 1 | 100.0 | 0 | 0.0 | 0 | 0.0 | 0 | 0.0 |
| 年代別 | 男性 | 277 | 14.4 | 100 | 36.1 | 8 | 2.9 | 15 | 5.4 | 24 | 8.7 |
| | 10代 | 6 | 16.7 | 2 | 33.3 | 1 | 16.7 | 0 | 0.0 | 1 | 16.7 |
| | 20代 | 24 | 0.0 | 10 | 41.7 | 3 | 12.5 | 2 | 8.3 | 1 | 4.2 |
| | 30代 | 33 | 3.0 | 18 | 54.5 | 1 | 3.0 | 5 | 15.2 | 5 | 15.2 |
| | 40代 | 38 | 2.6 | 16 | 42.1 | 1 | 2.6 | 2 | 5.3 | 2 | 5.3 |
| | 50代 | 53 | 7.5 | 30 | 56.6 | 0 | 0.0 | 1 | 1.9 | 8 | 15.1 |
| | 60代 | 58 | 19.0 | 18 | 31.0 | 1 | 1.7 | 4 | 6.9 | 3 | 5.2 |
| | 70代 | 35 | 34.3 | 4 | 11.4 | 0 | 0.0 | 1 | 2.9 | 3 | 8.6 |
| | 80代 | 22 | 40.9 | 0 | 0.0 | 1 | 4.5 | 0 | 0.0 | 0 | 0.0 |
| | 90以上 | 7 | 14.3 | 1 | 14.3 | 0 | 0.0 | 0 | 0.0 | 1 | 14.3 |
| | 65以上(再掲) | 93 | 30.1 | 10 | 10.8 | 1 | 1.1 | 3 | 3.2 | 5 | 5.4 |
| 不明 | 1 | 0.0 | 1 | 100.0 | 0 | 0.0 | 0 | 0.0 | 0 | 0.0 | |
| 年代別 | 女性 | 465 | 14.8 | 179 | 38.5 | 21 | 4.5 | 39 | 8.4 | 79 | 17.0 |
| | 10代 | 5 | 0.0 | 0 | 0.0 | 0 | 0.0 | 0 | 0.0 | 2 | 40.0 |
| | 20代 | 33 | 0.0 | 16 | 48.5 | 2 | 6.1 | 0 | 0.0 | 9 | 27.3 |
| | 30代 | 55 | 1.8 | 29 | 52.7 | 3 | 5.5 | 7 | 12.7 | 6 | 10.9 |
| | 40代 | 85 | 3.5 | 54 | 63.5 | 3 | 3.5 | 6 | 7.1 | 17 | 20.0 |
| | 50代 | 80 | 5.0 | 42 | 52.5 | 3 | 3.8 | 10 | 12.5 | 16 | 20.0 |
| | 60代 | 86 | 18.6 | 27 | 31.4 | 5 | 5.8 | 9 | 10.5 | 18 | 20.9 |
| | 70代 | 64 | 25.0 | 8 | 12.5 | 3 | 4.7 | 3 | 4.7 | 10 | 15.6 |
| | 80代 | 43 | 60.5 | 3 | 7.0 | 2 | 4.7 | 3 | 7.0 | 1 | 2.3 |
| | 90以上 | 14 | 21.4 | 0 | 0.0 | 0 | 0.0 | 1 | 7.1 | 0 | 0.0 |
| | 65以上(再掲) | 169 | 33.7 | 24 | 14.2 | 6 | 3.6 | 11 | 6.5 | 20 | 11.8 |
| 不明 | 0 | 0.0 | 0 | 0.0 | 0 | 0.0 | 0 | 0.0 | 0 | 0.0 | |
| 性不明 | 0 | 0.0 | 0 | 0.0 | 0 | 0.0 | 0 | 0.0 | 0 | 0.0 | |
| 地区別 | 西部 | 69 | 17.4 | 20 | 29.0 | 7 | 10.1 | 9 | 13.0 | 11 | 15.9 |
| | 中央部 | 131 | 18.3 | 50 | 38.2 | 4 | 3.1 | 7 | 5.3 | 21 | 16.0 |
| | 東中部 | 164 | 16.5 | 60 | 36.6 | 2 | 1.2 | 13 | 7.9 | 26 | 15.9 |
| | 北東部 | 267 | 13.9 | 103 | 38.6 | 7 | 2.6 | 15 | 5.6 | 29 | 10.9 |
| | 北部 | 80 | 7.5 | 37 | 46.3 | 5 | 6.3 | 5 | 6.3 | 8 | 10.0 |
| | 東部 | 18 | 11.1 | 5 | 27.8 | 4 | 22.2 | 3 | 16.7 | 4 | 22.2 |
| | 不明 | 13 | 7.7 | 4 | 30.8 | 0 | 0.0 | 2 | 15.4 | 4 | 30.8 |
| | 職業別 | 農林業 | 1 | 0.0 | 1 | 100.0 | 0 | 0.0 | 0 | 0.0 | 0 |
| 水産業 | | 11 | 9.1 | 3 | 27.3 | 0 | 0.0 | 1 | 9.1 | 2 | 18.2 |
| 建設業 | | 32 | 12.5 | 18 | 56.3 | 1 | 3.1 | 0 | 0.0 | 3 | 9.4 |
| サービス業 | | 62 | 14.5 | 34 | 54.8 | 4 | 6.5 | 5 | 8.1 | 6 | 9.7 |
| 公務員 | | 25 | 4.0 | 11 | 44.0 | 1 | 4.0 | 0 | 0.0 | 5 | 20.0 |
| 教員・研究員 | | 6 | 0.0 | 4 | 66.7 | 1 | 16.7 | 2 | 33.3 | 1 | 16.7 |
| 製造業 | | 27 | 11.1 | 19 | 70.4 | 0 | 0.0 | 2 | 7.4 | 4 | 14.8 |
| 情報・通信業 | | 4 | 0.0 | 2 | 50.0 | 0 | 0.0 | 0 | 0.0 | 1 | 25.0 |
| 運輸業 | | 25 | 0.0 | 14 | 56.0 | 1 | 4.0 | 1 | 4.0 | 1 | 4.0 |
| 金融・保険業 | | 10 | 0.0 | 4 | 40.0 | 1 | 10.0 | 1 | 10.0 | 2 | 20.0 |
| 医療・福祉業 | | 76 | 3.9 | 56 | 73.7 | 2 | 2.6 | 8 | 10.5 | 15 | 19.7 |
| 専業主婦(主夫) | | 128 | 14.1 | 34 | 26.6 | 6 | 4.7 | 14 | 10.9 | 31 | 24.2 |
| パート・アルバイト・派遣 | | 104 | 3.8 | 54 | 51.9 | 2 | 1.9 | 6 | 5.8 | 11 | 10.6 |
| 学生 | | 15 | 6.7 | 1 | 6.7 | 1 | 6.7 | 0 | 0.0 | 4 | 26.7 |
| 無職 | | 164 | 34.1 | 6 | 3.7 | 7 | 4.3 | 9 | 5.5 | 15 | 9.1 |
| その他 | | 48 | 14.6 | 17 | 35.4 | 2 | 4.2 | 5 | 10.4 | 2 | 4.2 |
| 不明 | 4 | 50.0 | 1 | 25.0 | 0 | 0.0 | 0 | 0.0 | 0 | 0.0 | |

第1表 健康状態の意識

| 6 時間がないから | | 7 費用がかかるから | | 8 特に運動をする必要がないから | | 9 何をしてもよいか わからないから | | 10 その他 | | 未回答 | |
|--------------|-------|---------------|------|---------------------|------|--------------------------|-------|-----------|------|-----|------|
| 人 | % | 人 | % | 人 | % | 人 | % | 人 | % | 人 | % |
| 253 | 34.1 | 69 | 9.3 | 68 | 9.2 | 90 | 12.1 | 89 | 12.0 | 10 | 1.3 |
| 7 | 63.6 | 2 | 18.2 | 1 | 9.1 | 1 | 9.1 | 1 | 9.1 | 0 | 0.0 |
| 27 | 47.4 | 7 | 12.3 | 6 | 10.5 | 8 | 14.0 | 3 | 5.3 | 0 | 0.0 |
| 48 | 54.5 | 13 | 14.8 | 3 | 3.4 | 8 | 9.1 | 9 | 10.2 | 1 | 1.1 |
| 64 | 52.0 | 22 | 17.9 | 9 | 7.3 | 13 | 10.6 | 6 | 4.9 | 1 | 0.8 |
| 59 | 44.4 | 14 | 10.5 | 11 | 8.3 | 13 | 9.8 | 7 | 5.3 | 0 | 0.0 |
| 32 | 22.2 | 7 | 4.9 | 17 | 11.8 | 20 | 13.9 | 18 | 12.5 | 4 | 2.8 |
| 14 | 14.1 | 3 | 3.0 | 13 | 13.1 | 16 | 16.2 | 18 | 18.2 | 1 | 1.0 |
| 1 | 1.5 | 1 | 1.5 | 6 | 9.2 | 7 | 10.8 | 18 | 27.7 | 3 | 4.6 |
| 0 | 0.0 | 0 | 0.0 | 2 | 9.5 | 3 | 14.3 | 9 | 42.9 | 0 | 0.0 |
| 25 | 9.5 | 9 | 3.4 | 31 | 11.8 | 38 | 14.5 | 53 | 20.2 | 6 | 2.3 |
| 1 | 100.0 | 0 | 0.0 | 0 | 0.0 | 1 | 100.0 | 0 | 0.0 | 0 | 0.0 |
| 97 | 35.0 | 18 | 6.5 | 38 | 13.7 | 33 | 11.9 | 29 | 10.5 | 4 | 1.4 |
| 3 | 50.0 | 1 | 16.7 | 0 | 0.0 | 1 | 16.7 | 1 | 16.7 | 0 | 0.0 |
| 10 | 41.7 | 1 | 4.2 | 3 | 12.5 | 2 | 8.3 | 1 | 4.2 | 0 | 0.0 |
| 16 | 48.5 | 5 | 15.2 | 2 | 6.1 | 4 | 12.1 | 4 | 12.1 | 0 | 0.0 |
| 23 | 60.5 | 5 | 13.2 | 7 | 18.4 | 1 | 2.6 | 1 | 2.6 | 0 | 0.0 |
| 23 | 43.4 | 1 | 1.9 | 6 | 11.3 | 7 | 13.2 | 3 | 5.7 | 0 | 0.0 |
| 15 | 25.9 | 4 | 6.9 | 9 | 15.5 | 10 | 17.2 | 5 | 8.6 | 2 | 3.4 |
| 6 | 17.1 | 1 | 2.9 | 8 | 22.9 | 4 | 11.4 | 3 | 8.6 | 1 | 2.9 |
| 0 | 0.0 | 0 | 0.0 | 2 | 9.1 | 2 | 9.1 | 9 | 40.9 | 1 | 4.5 |
| 0 | 0.0 | 0 | 0.0 | 1 | 14.3 | 1 | 14.3 | 2 | 28.6 | 0 | 0.0 |
| 11 | 11.8 | 5 | 5.4 | 13 | 14.0 | 13 | 14.0 | 17 | 18.3 | 3 | 3.2 |
| 1 | 100.0 | 0 | 0.0 | 0 | 0.0 | 1 | 100.0 | 0 | 0.0 | 0 | 0.0 |
| 156 | 33.5 | 51 | 11.0 | 30 | 6.5 | 57 | 12.3 | 60 | 12.9 | 6 | 1.3 |
| 4 | 80.0 | 1 | 20.0 | 1 | 20.0 | 0 | 0.0 | 0 | 0.0 | 0 | 0.0 |
| 17 | 51.5 | 6 | 18.2 | 3 | 9.1 | 6 | 18.2 | 2 | 6.1 | 0 | 0.0 |
| 32 | 58.2 | 8 | 14.5 | 1 | 1.8 | 4 | 7.3 | 5 | 9.1 | 1 | 1.8 |
| 41 | 48.2 | 17 | 20.0 | 2 | 2.4 | 12 | 14.1 | 5 | 5.9 | 1 | 1.2 |
| 36 | 45.0 | 13 | 16.3 | 5 | 6.3 | 6 | 7.5 | 4 | 5.0 | 0 | 0.0 |
| 17 | 19.8 | 3 | 3.5 | 8 | 9.3 | 10 | 11.6 | 13 | 15.1 | 2 | 2.3 |
| 8 | 12.5 | 2 | 3.1 | 5 | 7.8 | 12 | 18.8 | 15 | 23.4 | 0 | 0.0 |
| 1 | 2.3 | 1 | 2.3 | 4 | 9.3 | 5 | 11.6 | 9 | 20.9 | 2 | 4.7 |
| 0 | 0.0 | 0 | 0.0 | 1 | 7.1 | 2 | 14.3 | 7 | 50.0 | 0 | 0.0 |
| 14 | 8.3 | 4 | 2.4 | 18 | 10.7 | 25 | 14.8 | 36 | 21.3 | 3 | 1.8 |
| 0 | 0.0 | 0 | 0.0 | 0 | 0.0 | 0 | 0.0 | 0 | 0.0 | 0 | 0.0 |
| 0 | 0.0 | 0 | 0.0 | 0 | 0.0 | 0 | 0.0 | 0 | 0.0 | 0 | 0.0 |
| 13 | 18.8 | 3 | 4.3 | 11 | 15.9 | 7 | 10.1 | 6 | 8.7 | 2 | 2.9 |
| 43 | 32.8 | 15 | 11.5 | 11 | 8.4 | 18 | 13.7 | 16 | 12.2 | 0 | 0.0 |
| 46 | 28.0 | 15 | 9.1 | 19 | 11.6 | 16 | 9.8 | 24 | 14.6 | 3 | 1.8 |
| 108 | 40.4 | 24 | 9.0 | 18 | 6.7 | 33 | 12.4 | 37 | 13.9 | 2 | 0.7 |
| 36 | 45.0 | 10 | 12.5 | 7 | 8.8 | 14 | 17.5 | 6 | 7.5 | 1 | 1.3 |
| 5 | 27.8 | 0 | 0.0 | 1 | 5.6 | 1 | 5.6 | 0 | 0.0 | 1 | 5.6 |
| 2 | 15.4 | 2 | 15.4 | 1 | 7.7 | 1 | 7.7 | 0 | 0.0 | 1 | 7.7 |
| 1 | 100.0 | 0 | 0.0 | 0 | 0.0 | 0 | 0.0 | 0 | 0.0 | 0 | 0.0 |
| 5 | 45.5 | 1 | 9.1 | 0 | 0.0 | 0 | 0.0 | 0 | 0.0 | 0 | 0.0 |
| 14 | 43.8 | 1 | 3.1 | 4 | 12.5 | 4 | 12.5 | 0 | 0.0 | 0 | 0.0 |
| 34 | 54.8 | 8 | 12.9 | 1 | 1.6 | 6 | 9.7 | 1 | 1.6 | 2 | 3.2 |
| 11 | 44.0 | 1 | 4.0 | 4 | 16.0 | 1 | 4.0 | 2 | 8.0 | 0 | 0.0 |
| 4 | 66.7 | 2 | 33.3 | 0 | 0.0 | 0 | 0.0 | 0 | 0.0 | 0 | 0.0 |
| 10 | 37.0 | 1 | 3.7 | 4 | 14.8 | 1 | 3.7 | 0 | 0.0 | 0 | 0.0 |
| 4 | 100.0 | 1 | 25.0 | 1 | 25.0 | 0 | 0.0 | 1 | 25.0 | 0 | 0.0 |
| 12 | 48.0 | 0 | 0.0 | 2 | 8.0 | 4 | 16.0 | 1 | 4.0 | 0 | 0.0 |
| 6 | 60.0 | 1 | 10.0 | 1 | 10.0 | 1 | 10.0 | 1 | 10.0 | 0 | 0.0 |
| 47 | 61.8 | 15 | 19.7 | 3 | 3.9 | 5 | 6.6 | 2 | 2.6 | 0 | 0.0 |
| 18 | 14.1 | 7 | 5.5 | 10 | 7.8 | 23 | 18.0 | 21 | 16.4 | 4 | 3.1 |
| 41 | 39.4 | 12 | 11.5 | 11 | 10.6 | 12 | 11.5 | 10 | 9.6 | 0 | 0.0 |
| 9 | 60.0 | 2 | 13.3 | 2 | 13.3 | 2 | 13.3 | 2 | 13.3 | 0 | 0.0 |
| 14 | 8.5 | 9 | 5.5 | 19 | 11.6 | 25 | 15.2 | 39 | 23.8 | 2 | 1.2 |
| 22 | 45.8 | 7 | 14.6 | 6 | 12.5 | 6 | 12.5 | 9 | 18.8 | 1 | 2.1 |
| 1 | 25.0 | 1 | 25.0 | 0 | 0.0 | 0 | 0.0 | 0 | 0.0 | 1 | 25.0 |

第1表 健康状態の意識

| | 総数 | 1 | | 2 | | 3 | | 4 | | 5 | | 未回答 | | |
|----------|--------------|-----------|------|-----------|-------|------------|------|-----------|------|-----------|------|------|-------|------|
| | | もし実行していいと | | 考が実行していいと | | いにし実行していいと | | なま実行していいと | | る分実行していいと | | 人 | % | |
| | | 人 | % | 人 | % | 人 | % | 人 | % | 人 | % | | | |
| 総数 | 1,888 | 222 | 11.8 | 315 | 16.7 | 447 | 23.7 | 330 | 17.5 | 514 | 27.2 | 60 | 3.2 | |
| 年代別 | 10代 | 51 | 10 | 19.6 | 5 | 9.8 | 6 | 11.8 | 9 | 17.6 | 20 | 39.2 | 1 | 2.0 |
| | 20代 | 105 | 23 | 21.9 | 24 | 22.9 | 20 | 19.0 | 13 | 12.4 | 23 | 21.9 | 2 | 1.9 |
| | 30代 | 158 | 33 | 20.9 | 31 | 19.6 | 41 | 25.9 | 21 | 13.3 | 30 | 19.0 | 2 | 1.3 |
| | 40代 | 227 | 46 | 20.3 | 51 | 22.5 | 54 | 23.8 | 27 | 11.9 | 46 | 20.3 | 3 | 1.3 |
| | 50代 | 244 | 26 | 10.7 | 71 | 29.1 | 53 | 21.7 | 35 | 14.3 | 58 | 23.8 | 1 | 0.4 |
| | 60代 | 440 | 28 | 6.4 | 59 | 13.4 | 111 | 25.2 | 97 | 22.0 | 133 | 30.2 | 12 | 2.7 |
| | 70代 | 396 | 16 | 4.0 | 42 | 10.6 | 97 | 24.5 | 90 | 22.7 | 140 | 35.4 | 11 | 2.8 |
| | 80代 | 227 | 29 | 12.8 | 27 | 11.9 | 55 | 24.2 | 35 | 15.4 | 60 | 26.4 | 21 | 9.3 |
| | 90以上 | 37 | 11 | 29.7 | 4 | 10.8 | 10 | 27.0 | 3 | 8.1 | 4 | 10.8 | 5 | 13.5 |
| | 65以上(再掲) | 927 | 74 | 8.0 | 103 | 11.1 | 215 | 23.2 | 192 | 20.7 | 301 | 32.5 | 42 | 4.5 |
| 不明 | 3 | 0 | 0.0 | 1 | 33.3 | 0 | 0.0 | 0 | 0.0 | 0 | 0.0 | 2 | 66.7 | |
| 年代別 | 男性 | 774 | 92 | 11.9 | 152 | 19.6 | 162 | 20.9 | 142 | 18.3 | 205 | 26.5 | 21 | 2.7 |
| | 10代 | 25 | 4 | 16.0 | 3 | 12.0 | 2 | 8.0 | 5 | 20.0 | 10 | 40.0 | 1 | 4.0 |
| | 20代 | 45 | 8 | 17.8 | 14 | 31.1 | 9 | 20.0 | 4 | 8.9 | 10 | 22.2 | 0 | 0.0 |
| | 30代 | 63 | 18 | 28.6 | 9 | 14.3 | 12 | 19.0 | 11 | 17.5 | 12 | 19.0 | 1 | 1.6 |
| | 40代 | 91 | 18 | 19.8 | 23 | 25.3 | 20 | 22.0 | 9 | 9.9 | 20 | 22.0 | 1 | 1.1 |
| | 50代 | 100 | 12 | 12.0 | 35 | 35.0 | 16 | 16.0 | 16 | 16.0 | 21 | 21.0 | 0 | 0.0 |
| | 60代 | 189 | 19 | 10.1 | 33 | 17.5 | 40 | 21.2 | 40 | 21.2 | 51 | 27.0 | 6 | 3.2 |
| | 70代 | 159 | 5 | 3.1 | 17 | 10.7 | 37 | 23.3 | 35 | 22.0 | 60 | 37.7 | 5 | 3.1 |
| | 80代 | 91 | 6 | 6.6 | 16 | 17.6 | 21 | 23.1 | 21 | 23.1 | 21 | 23.1 | 6 | 6.6 |
| | 90以上 | 10 | 2 | 20.0 | 1 | 10.0 | 5 | 50.0 | 1 | 10.0 | 0 | 0.0 | 1 | 10.0 |
| 65以上(再掲) | 384 | 25 | 6.5 | 52 | 13.5 | 83 | 21.6 | 88 | 22.9 | 122 | 31.8 | 14 | 3.6 | |
| 不明 | 1 | 0 | 0.0 | 1 | 100.0 | 0 | 0.0 | 0 | 0.0 | 0 | 0.0 | 0 | 0.0 | |
| 年代別 | 女性 | 1,113 | 130 | 11.7 | 163 | 14.6 | 285 | 25.6 | 188 | 16.9 | 309 | 27.8 | 38 | 3.4 |
| | 10代 | 26 | 6 | 23.1 | 2 | 7.7 | 4 | 15.4 | 4 | 15.4 | 10 | 38.5 | 0 | 0.0 |
| | 20代 | 60 | 15 | 25.0 | 10 | 16.7 | 11 | 18.3 | 9 | 15.0 | 13 | 21.7 | 2 | 3.3 |
| | 30代 | 95 | 15 | 15.8 | 22 | 23.2 | 29 | 30.5 | 10 | 10.5 | 18 | 18.9 | 1 | 1.1 |
| | 40代 | 136 | 28 | 20.6 | 28 | 20.6 | 34 | 25.0 | 18 | 13.2 | 26 | 19.1 | 2 | 1.5 |
| | 50代 | 144 | 14 | 9.7 | 36 | 25.0 | 37 | 25.7 | 19 | 13.2 | 37 | 25.7 | 1 | 0.7 |
| | 60代 | 251 | 9 | 3.6 | 26 | 10.4 | 71 | 28.3 | 57 | 22.7 | 82 | 32.7 | 6 | 2.4 |
| | 70代 | 237 | 11 | 4.6 | 25 | 10.5 | 60 | 25.3 | 55 | 23.2 | 80 | 33.8 | 6 | 2.5 |
| | 80代 | 136 | 23 | 16.9 | 11 | 8.1 | 34 | 25.0 | 14 | 10.3 | 39 | 28.7 | 15 | 11.0 |
| | 90以上 | 27 | 9 | 33.3 | 3 | 11.1 | 5 | 18.5 | 2 | 7.4 | 4 | 14.8 | 4 | 14.8 |
| 65以上(再掲) | 543 | 49 | 9.0 | 51 | 9.4 | 132 | 24.3 | 104 | 19.2 | 179 | 33.0 | 28 | 5.2 | |
| 不明 | 1 | 0 | 0.0 | 0 | 0.0 | 0 | 0.0 | 0 | 0.0 | 0 | 0.0 | 1 | 100.0 | |
| 性不明 | 1 | 0 | 0.0 | 0 | 0.0 | 0 | 0.0 | 0 | 0.0 | 0 | 0.0 | 1 | 100.0 | |
| 地区別 | 西部 | 176 | 16 | 9.1 | 28 | 15.9 | 36 | 20.5 | 31 | 17.6 | 57 | 32.4 | 8 | 4.5 |
| | 中央部 | 343 | 36 | 10.5 | 54 | 15.7 | 80 | 23.3 | 66 | 19.2 | 96 | 28.0 | 11 | 3.2 |
| | 東中央部 | 438 | 53 | 12.1 | 68 | 15.5 | 99 | 22.6 | 83 | 18.9 | 120 | 27.4 | 15 | 3.4 |
| | 北東部 | 684 | 78 | 11.4 | 120 | 17.5 | 168 | 24.6 | 115 | 16.8 | 188 | 27.5 | 15 | 2.2 |
| | 北部 | 190 | 27 | 14.2 | 29 | 15.3 | 57 | 30.0 | 23 | 12.1 | 46 | 24.2 | 8 | 4.2 |
| | 東部 | 33 | 7 | 21.2 | 9 | 27.3 | 4 | 12.1 | 7 | 21.2 | 5 | 15.2 | 1 | 3.0 |
| | 不明 | 24 | 5 | 20.8 | 7 | 29.2 | 3 | 12.5 | 5 | 20.8 | 2 | 8.3 | 2 | 8.3 |
| 職業別 | 農林業 | 12 | 0 | 0.0 | 0 | 0.0 | 0 | 0.0 | 0 | 0.0 | 10 | 83.3 | 2 | 16.7 |
| | 水産業 | 17 | 6 | 35.3 | 3 | 17.6 | 2 | 11.8 | 2 | 11.8 | 4 | 23.5 | 0 | 0.0 |
| | 建設業 | 65 | 6 | 9.2 | 18 | 27.7 | 17 | 26.2 | 7 | 10.8 | 16 | 24.6 | 1 | 1.5 |
| | サービス業 | 127 | 12 | 9.4 | 34 | 26.8 | 37 | 29.1 | 19 | 15.0 | 25 | 19.7 | 0 | 0.0 |
| | 公務員 | 62 | 12 | 19.4 | 12 | 19.4 | 13 | 21.0 | 11 | 17.7 | 13 | 21.0 | 1 | 1.6 |
| | 教員・研究員 | 21 | 1 | 4.8 | 3 | 14.3 | 3 | 14.3 | 4 | 19.0 | 10 | 47.6 | 0 | 0.0 |
| | 製造業 | 44 | 13 | 29.5 | 7 | 15.9 | 9 | 20.5 | 2 | 4.5 | 10 | 22.7 | 3 | 6.8 |
| | 情報・通信業 | 8 | 2 | 25.0 | 2 | 25.0 | 2 | 25.0 | 1 | 12.5 | 1 | 12.5 | 0 | 0.0 |
| | 運輸業 | 34 | 6 | 17.6 | 13 | 38.2 | 9 | 26.5 | 2 | 5.9 | 4 | 11.8 | 0 | 0.0 |
| | 金融・保険業 | 18 | 6 | 33.3 | 5 | 27.8 | 5 | 27.8 | 2 | 11.1 | 0 | 0.0 | 0 | 0.0 |
| | 医療・福祉業 | 130 | 27 | 20.8 | 33 | 25.4 | 32 | 24.6 | 15 | 11.5 | 23 | 17.7 | 0 | 0.0 |
| | 専業主婦(主夫) | 350 | 25 | 7.1 | 37 | 10.6 | 91 | 26.0 | 78 | 22.3 | 111 | 31.7 | 8 | 2.3 |
| | パート・アルバイト・派遣 | 225 | 26 | 11.6 | 32 | 14.2 | 50 | 22.2 | 43 | 19.1 | 67 | 29.8 | 7 | 3.1 |
| | 学生 | 61 | 11 | 18.0 | 6 | 9.8 | 6 | 9.8 | 11 | 18.0 | 25 | 41.0 | 2 | 3.3 |
| | 無職 | 574 | 58 | 10.1 | 78 | 13.6 | 142 | 24.7 | 108 | 18.8 | 159 | 27.7 | 29 | 5.1 |
| その他 | 127 | 9 | 7.1 | 31 | 24.4 | 26 | 20.5 | 23 | 18.1 | 33 | 26.0 | 5 | 3.9 | |
| 不明 | 13 | 2 | 15.4 | 1 | 7.7 | 3 | 23.1 | 2 | 15.4 | 3 | 23.1 | 2 | 15.4 | |

第1表 健康状態の意識

| | 総数 | 1 | | 2 | | 3 | | 4 | | 未回答 | | |
|--------------|----------|--------|-------|---------|------|--------|-------|-------|-----|-----|-----|------|
| | | て充分にとれ | | いるまあとれて | | てあまりとれ | | れまったく | | 人 % | | |
| | | 人 | % | 人 | % | 人 | % | 人 | % | 人 | % | |
| 総数 | 1,888 | 599 | 31.7 | 869 | 46.0 | 377 | 20.0 | 24 | 1.3 | 19 | 1.0 | |
| 年代別 | 10代 | 51 | 14 | 27.5 | 27 | 52.9 | 9 | 17.6 | 1 | 2.0 | 0 | 0.0 |
| | 20代 | 105 | 17 | 16.2 | 54 | 51.4 | 29 | 27.6 | 3 | 2.9 | 2 | 1.9 |
| | 30代 | 158 | 31 | 19.6 | 69 | 43.7 | 55 | 34.8 | 3 | 1.9 | 0 | 0.0 |
| | 40代 | 227 | 48 | 21.1 | 95 | 41.9 | 74 | 32.6 | 9 | 4.0 | 1 | 0.4 |
| | 50代 | 244 | 58 | 23.8 | 115 | 47.1 | 67 | 27.5 | 4 | 1.6 | 0 | 0.0 |
| | 60代 | 440 | 157 | 35.7 | 210 | 47.7 | 65 | 14.8 | 1 | 0.2 | 7 | 1.6 |
| | 70代 | 396 | 151 | 38.1 | 189 | 47.7 | 51 | 12.9 | 2 | 0.5 | 3 | 0.8 |
| | 80代 | 227 | 102 | 44.9 | 98 | 43.2 | 23 | 10.1 | 1 | 0.4 | 3 | 1.3 |
| | 90以上 | 37 | 20 | 54.1 | 12 | 32.4 | 2 | 5.4 | 0 | 0.0 | 3 | 8.1 |
| | 65以上(再掲) | 927 | 372 | 40.1 | 426 | 46.0 | 112 | 12.1 | 4 | 0.4 | 13 | 1.4 |
| | 不明 | 3 | 1 | 33.3 | 0 | 0.0 | 2 | 66.7 | 0 | 0.0 | 0 | 0.0 |
| 年代別 | 男性 | 774 | 267 | 34.5 | 354 | 45.7 | 140 | 18.1 | 7 | 0.9 | 6 | 0.8 |
| | 10代 | 25 | 5 | 20.0 | 17 | 68.0 | 3 | 12.0 | 0 | 0.0 | 0 | 0.0 |
| | 20代 | 45 | 10 | 22.2 | 24 | 53.3 | 10 | 22.2 | 1 | 2.2 | 0 | 0.0 |
| | 30代 | 63 | 12 | 19.0 | 27 | 42.9 | 24 | 38.1 | 0 | 0.0 | 0 | 0.0 |
| | 40代 | 91 | 23 | 25.3 | 42 | 46.2 | 24 | 26.4 | 2 | 2.2 | 0 | 0.0 |
| | 50代 | 100 | 26 | 26.0 | 47 | 47.0 | 24 | 24.0 | 3 | 3.0 | 0 | 0.0 |
| | 60代 | 189 | 79 | 41.8 | 82 | 43.4 | 25 | 13.2 | 0 | 0.0 | 3 | 1.6 |
| | 70代 | 159 | 67 | 42.1 | 71 | 44.7 | 18 | 11.3 | 1 | 0.6 | 2 | 1.3 |
| | 80代 | 91 | 40 | 44.0 | 40 | 44.0 | 10 | 11.0 | 0 | 0.0 | 1 | 1.1 |
| | 90以上 | 10 | 5 | 50.0 | 4 | 40.0 | 1 | 10.0 | 0 | 0.0 | 0 | 0.0 |
| | 65以上(再掲) | 384 | 169 | 44.0 | 167 | 43.5 | 42 | 10.9 | 1 | 0.3 | 5 | 1.3 |
| 不明 | 1 | 0 | 0.0 | 0 | 0.0 | 1 | 100.0 | 0 | 0.0 | 0 | 0.0 | |
| 年代別 | 女性 | 1,113 | 332 | 29.8 | 515 | 46.3 | 236 | 21.2 | 17 | 1.5 | 13 | 1.2 |
| | 10代 | 26 | 9 | 34.6 | 10 | 38.5 | 6 | 23.1 | 1 | 3.8 | 0 | 0.0 |
| | 20代 | 60 | 7 | 11.7 | 30 | 50.0 | 19 | 31.7 | 2 | 3.3 | 2 | 3.3 |
| | 30代 | 95 | 19 | 20.0 | 42 | 44.2 | 31 | 32.6 | 3 | 3.2 | 0 | 0.0 |
| | 40代 | 136 | 25 | 18.4 | 53 | 39.0 | 50 | 36.8 | 7 | 5.1 | 1 | 0.7 |
| | 50代 | 144 | 32 | 22.2 | 68 | 47.2 | 43 | 29.9 | 1 | 0.7 | 0 | 0.0 |
| | 60代 | 251 | 78 | 31.1 | 128 | 51.0 | 40 | 15.9 | 1 | 0.4 | 4 | 1.6 |
| | 70代 | 237 | 84 | 35.4 | 118 | 49.8 | 33 | 13.9 | 1 | 0.4 | 1 | 0.4 |
| | 80代 | 136 | 62 | 45.6 | 58 | 42.6 | 13 | 9.6 | 1 | 0.7 | 2 | 1.5 |
| | 90以上 | 27 | 15 | 55.6 | 8 | 29.6 | 1 | 3.7 | 0 | 0.0 | 3 | 11.1 |
| | 65以上(再掲) | 543 | 203 | 37.4 | 259 | 47.7 | 70 | 12.9 | 3 | 0.6 | 8 | 1.5 |
| 不明 | 1 | 1 | 100.0 | 0 | 0.0 | 0 | 0.0 | 0 | 0.0 | 0 | 0.0 | |
| 性不明 | 1 | 0 | 0.0 | 0 | 0.0 | 1 | 100.0 | 0 | 0.0 | 0 | 0.0 | |
| 地区別 | 西部 | 176 | 59 | 33.5 | 83 | 47.2 | 31 | 17.6 | 1 | 0.6 | 2 | 1.1 |
| | 中央部 | 343 | 109 | 31.8 | 149 | 43.4 | 80 | 23.3 | 2 | 0.6 | 3 | 0.9 |
| | 東央部 | 438 | 157 | 35.8 | 198 | 45.2 | 75 | 17.1 | 5 | 1.1 | 3 | 0.7 |
| | 北東部 | 684 | 193 | 28.2 | 323 | 47.2 | 144 | 21.1 | 14 | 2.0 | 10 | 1.5 |
| | 北部 | 190 | 62 | 32.6 | 84 | 44.2 | 41 | 21.6 | 2 | 1.1 | 1 | 0.5 |
| | 東部 | 33 | 11 | 33.3 | 19 | 57.6 | 3 | 9.1 | 0 | 0.0 | 0 | 0.0 |
| | 不明 | 24 | 8 | 33.3 | 13 | 54.2 | 3 | 12.5 | 0 | 0.0 | 0 | 0.0 |
| | 職業別 | 農林業 | 12 | 7 | 58.3 | 4 | 33.3 | 1 | 8.3 | 0 | 0.0 | 0 |
| 水産業 | | 17 | 4 | 23.5 | 11 | 64.7 | 2 | 11.8 | 0 | 0.0 | 0 | 0.0 |
| 建設業 | | 65 | 22 | 33.8 | 28 | 43.1 | 13 | 20.0 | 1 | 1.5 | 1 | 1.5 |
| サービス業 | | 127 | 33 | 26.0 | 53 | 41.7 | 38 | 29.9 | 3 | 2.4 | 0 | 0.0 |
| 公務員 | | 62 | 19 | 30.6 | 30 | 48.4 | 13 | 21.0 | 0 | 0.0 | 0 | 0.0 |
| 教員・研究員 | | 21 | 5 | 23.8 | 10 | 47.6 | 6 | 28.6 | 0 | 0.0 | 0 | 0.0 |
| 製造業 | | 44 | 8 | 18.2 | 19 | 43.2 | 17 | 38.6 | 0 | 0.0 | 0 | 0.0 |
| 情報・通信業 | | 8 | 3 | 37.5 | 3 | 37.5 | 2 | 25.0 | 0 | 0.0 | 0 | 0.0 |
| 運輸業 | | 34 | 8 | 23.5 | 12 | 35.3 | 12 | 35.3 | 2 | 5.9 | 0 | 0.0 |
| 金融・保険業 | | 18 | 4 | 22.2 | 10 | 55.6 | 4 | 22.2 | 0 | 0.0 | 0 | 0.0 |
| 医療・福祉業 | | 130 | 23 | 17.7 | 58 | 44.6 | 42 | 32.3 | 4 | 3.1 | 3 | 2.3 |
| 専業主婦(主夫) | | 350 | 106 | 30.3 | 188 | 53.7 | 53 | 15.1 | 2 | 0.6 | 1 | 0.3 |
| パート・アルバイト・派遣 | | 225 | 63 | 28.0 | 100 | 44.4 | 53 | 23.6 | 6 | 2.7 | 3 | 1.3 |
| 学生 | | 61 | 17 | 27.9 | 31 | 50.8 | 11 | 18.0 | 1 | 1.6 | 1 | 1.6 |
| 無職 | | 574 | 238 | 41.5 | 251 | 43.7 | 72 | 12.5 | 4 | 0.7 | 9 | 1.6 |
| その他 | | 127 | 34 | 26.8 | 56 | 44.1 | 35 | 27.6 | 1 | 0.8 | 1 | 0.8 |
| 不明 | | 13 | 5 | 38.5 | 5 | 38.5 | 3 | 23.1 | 0 | 0.0 | 0 | 0.0 |

第1表 健康状態の意識

| | 総数 | 1 健康・スポーツ | | 2 教育・文化 | | 3 福祉・保健 | | 4 生産・就業 | | |
|--------------|----------|--------------|------|------------|-------|------------|-------|------------|-------|------|
| | | 人 | % | 人 | % | 人 | % | 人 | % | |
| | | | | | | | | | | |
| 総数 | 1,888 | 217 | 11.5 | 150 | 7.9 | 92 | 4.9 | 69 | 3.7 | |
| 年代別 | 10代 | 51 | 10 | 19.6 | 8 | 15.7 | 2 | 3.9 | 0 | 0.0 |
| | 20代 | 105 | 13 | 12.4 | 4 | 3.8 | 7 | 6.7 | 1 | 1.0 |
| | 30代 | 158 | 17 | 10.8 | 9 | 5.7 | 0 | 0.0 | 2 | 1.3 |
| | 40代 | 227 | 30 | 13.2 | 22 | 9.7 | 8 | 3.5 | 7 | 3.1 |
| | 50代 | 244 | 21 | 8.6 | 30 | 12.3 | 14 | 5.7 | 5 | 2.0 |
| | 60代 | 440 | 46 | 10.5 | 28 | 6.4 | 15 | 3.4 | 21 | 4.8 |
| | 70代 | 396 | 54 | 13.6 | 29 | 7.3 | 31 | 7.8 | 22 | 5.6 |
| | 80代 | 227 | 24 | 10.6 | 19 | 8.4 | 14 | 6.2 | 8 | 3.5 |
| | 90以上 | 37 | 2 | 5.4 | 0 | 0.0 | 0 | 0.0 | 2 | 5.4 |
| | 65以上(再掲) | 927 | 109 | 11.8 | 66 | 7.1 | 54 | 5.8 | 51 | 5.5 |
| | 不明 | 3 | 0 | 0.0 | 1 | 33.3 | 1 | 33.3 | 1 | 33.3 |
| 年代別 | 男性 | 774 | 101 | 13.0 | 53 | 6.8 | 30 | 3.9 | 33 | 4.3 |
| | 10代 | 25 | 6 | 24.0 | 4 | 16.0 | 0 | 0.0 | 0 | 0.0 |
| | 20代 | 45 | 7 | 15.6 | 3 | 6.7 | 1 | 2.2 | 1 | 2.2 |
| | 30代 | 63 | 9 | 14.3 | 4 | 6.3 | 0 | 0.0 | 1 | 1.6 |
| | 40代 | 91 | 20 | 22.0 | 8 | 8.8 | 3 | 3.3 | 6 | 6.6 |
| | 50代 | 100 | 7 | 7.0 | 11 | 11.0 | 5 | 5.0 | 3 | 3.0 |
| | 60代 | 189 | 22 | 11.6 | 4 | 2.1 | 4 | 2.1 | 6 | 3.2 |
| | 70代 | 159 | 18 | 11.3 | 10 | 6.3 | 11 | 6.9 | 11 | 6.9 |
| | 80代 | 91 | 11 | 12.1 | 8 | 8.8 | 5 | 5.5 | 5 | 5.5 |
| | 90以上 | 10 | 1 | 10.0 | 0 | 0.0 | 0 | 0.0 | 0 | 0.0 |
| | 65以上(再掲) | 384 | 45 | 11.7 | 20 | 5.2 | 19 | 4.9 | 21 | 5.5 |
| 不明 | 1 | 0 | 0.0 | 1 | 100.0 | 1 | 100.0 | 0 | 0.0 | |
| 年代別 | 女性 | 1,113 | 116 | 10.4 | 97 | 8.7 | 62 | 5.6 | 35 | 3.1 |
| | 10代 | 26 | 4 | 15.4 | 4 | 15.4 | 2 | 7.7 | 0 | 0.0 |
| | 20代 | 60 | 6 | 10.0 | 1 | 1.7 | 6 | 10.0 | 0 | 0.0 |
| | 30代 | 95 | 8 | 8.4 | 5 | 5.3 | 0 | 0.0 | 1 | 1.1 |
| | 40代 | 136 | 10 | 7.4 | 14 | 10.3 | 5 | 3.7 | 1 | 0.7 |
| | 50代 | 144 | 14 | 9.7 | 19 | 13.2 | 9 | 6.3 | 2 | 1.4 |
| | 60代 | 251 | 24 | 9.6 | 24 | 9.6 | 11 | 4.4 | 15 | 6.0 |
| | 70代 | 237 | 36 | 15.2 | 19 | 8.0 | 20 | 8.4 | 11 | 4.6 |
| | 80代 | 136 | 13 | 9.6 | 11 | 8.1 | 9 | 6.6 | 3 | 2.2 |
| | 90以上 | 27 | 1 | 3.7 | 0 | 0.0 | 0 | 0.0 | 2 | 7.4 |
| | 65以上(再掲) | 543 | 64 | 11.8 | 46 | 8.5 | 35 | 6.4 | 30 | 5.5 |
| 不明 | 1 | 0 | 0.0 | 0 | 0.0 | 0 | 0.0 | 0 | 0.0 | |
| 性不明 | 1 | 0 | 0.0 | 0 | 0.0 | 0 | 0.0 | 1 | 100.0 | |
| 地区別 | 西部 | 176 | 18 | 3.0 | 13 | 7.4 | 8 | 4.5 | 6 | 3.4 |
| | 中央部 | 343 | 36 | 10.5 | 29 | 8.5 | 14 | 4.1 | 11 | 3.2 |
| | 東中部 | 438 | 53 | 12.1 | 34 | 7.8 | 22 | 5.0 | 21 | 4.8 |
| | 北東部 | 684 | 85 | 12.4 | 56 | 8.2 | 36 | 5.3 | 22 | 3.2 |
| | 北部 | 190 | 20 | 10.5 | 16 | 8.4 | 10 | 5.3 | 8 | 4.2 |
| | 東部 | 33 | 4 | 12.1 | 1 | 3.0 | 2 | 6.1 | 0 | 0.0 |
| | 不明 | 24 | 1 | 4.2 | 1 | 4.2 | 0 | 0.0 | 1 | 4.2 |
| | 職業別 | 農林業 | 12 | 0 | 0.0 | 0 | 0.0 | 0 | 0.0 | 1 |
| 水産業 | | 17 | 0 | 0.0 | 0 | 0.0 | 0 | 0.0 | 1 | 5.9 |
| 建設業 | | 65 | 6 | 9.2 | 1 | 1.5 | 2 | 3.1 | 2 | 3.1 |
| サービス業 | | 127 | 15 | 11.8 | 6 | 4.7 | 3 | 2.4 | 4 | 3.1 |
| 公務員 | | 62 | 16 | 25.8 | 7 | 11.3 | 3 | 4.8 | 4 | 6.5 |
| 教員・研究員 | | 21 | 7 | 33.3 | 11 | 52.4 | 1 | 4.8 | 1 | 4.8 |
| 製造業 | | 44 | 3 | 6.8 | 1 | 2.3 | 0 | 0.0 | 1 | 2.3 |
| 情報・通信業 | | 8 | 1 | 12.5 | 2 | 25.0 | 0 | 0.0 | 0 | 0.0 |
| 運輸業 | | 34 | 0 | 0.0 | 1 | 2.9 | 0 | 0.0 | 1 | 2.9 |
| 金融・保険業 | | 18 | 3 | 16.7 | 0 | 0.0 | 0 | 0.0 | 0 | 0.0 |
| 医療・福祉業 | | 130 | 17 | 13.1 | 12 | 9.2 | 17 | 13.1 | 3 | 2.3 |
| 専業主婦(主夫) | | 350 | 40 | 11.4 | 36 | 10.3 | 21 | 6.0 | 9 | 2.6 |
| パート・アルバイト・派遣 | | 225 | 18 | 8.0 | 7 | 3.1 | 7 | 3.1 | 7 | 3.1 |
| 学生 | | 61 | 14 | 23.0 | 12 | 19.7 | 5 | 8.2 | 0 | 0.0 |
| 無職 | | 574 | 60 | 10.5 | 41 | 7.1 | 24 | 4.2 | 26 | 4.5 |
| その他 | | 127 | 15 | 11.8 | 12 | 9.4 | 8 | 6.3 | 8 | 6.3 |
| 不明 | 13 | 2 | 15.4 | 1 | 7.7 | 1 | 7.7 | 1 | 7.7 | |

第1表 健康状態の意識

| 5 生活環境改善 | | 6 安全管理 | | 7 地域行事 | | 8 その他 | | 9 ない 参加したものは | | 未回答 | |
|-------------|-----|-----------|------|-----------|------|----------|------|--------------------|------|-----|-------|
| 人 | % | 人 | % | 人 | % | 人 | % | 人 | % | 人 | % |
| 60 | 3.2 | 40 | 2.1 | 178 | 9.4 | 65 | 3.4 | 1,185 | 62.8 | 81 | 4.3 |
| 2 | 3.9 | 0 | 0.0 | 5 | 9.8 | 4 | 7.8 | 25 | 49.0 | 1 | 2.0 |
| 2 | 1.9 | 1 | 1.0 | 8 | 7.6 | 2 | 1.9 | 71 | 67.6 | 2 | 1.9 |
| 1 | 0.6 | 3 | 1.9 | 11 | 7.0 | 4 | 2.5 | 120 | 75.9 | 0 | 0.0 |
| 7 | 3.1 | 9 | 4.0 | 24 | 10.6 | 2 | 0.9 | 150 | 66.1 | 4 | 1.8 |
| 10 | 4.1 | 12 | 4.9 | 21 | 8.6 | 3 | 1.2 | 164 | 67.2 | 4 | 1.6 |
| 16 | 3.6 | 4 | 0.9 | 40 | 9.1 | 13 | 3.0 | 288 | 65.5 | 14 | 3.2 |
| 18 | 4.5 | 6 | 1.5 | 41 | 10.4 | 20 | 5.1 | 218 | 55.1 | 29 | 7.3 |
| 4 | 1.8 | 4 | 1.8 | 26 | 11.5 | 15 | 6.6 | 126 | 55.5 | 20 | 8.8 |
| 0 | 0.0 | 1 | 2.7 | 2 | 5.4 | 2 | 5.4 | 23 | 62.2 | 6 | 16.2 |
| 30 | 3.2 | 13 | 1.4 | 90 | 9.7 | 46 | 5.0 | 535 | 57.7 | 67 | 7.2 |
| 0 | 0.0 | 0 | 0.0 | 0 | 0.0 | 0 | 0.0 | 0 | 0.0 | 1 | 33.3 |
| 32 | 4.1 | 20 | 2.6 | 65 | 8.4 | 20 | 2.6 | 489 | 63.2 | 27 | 3.5 |
| 1 | 4.0 | 0 | 0.0 | 3 | 12.0 | 0 | 0.0 | 14 | 56.0 | 0 | 0.0 |
| 1 | 2.2 | 1 | 2.2 | 3 | 6.7 | 0 | 0.0 | 30 | 66.7 | 1 | 2.2 |
| 0 | 0.0 | 0 | 0.0 | 3 | 4.8 | 0 | 0.0 | 47 | 74.6 | 0 | 0.0 |
| 4 | 4.4 | 3 | 3.3 | 11 | 12.1 | 0 | 0.0 | 55 | 60.4 | 2 | 2.2 |
| 7 | 7.0 | 7 | 7.0 | 7 | 7.0 | 0 | 0.0 | 68 | 68.0 | 2 | 2.0 |
| 6 | 3.2 | 4 | 2.1 | 14 | 7.4 | 3 | 1.6 | 129 | 68.3 | 6 | 3.2 |
| 10 | 6.3 | 3 | 1.9 | 13 | 8.2 | 8 | 5.0 | 94 | 59.1 | 7 | 4.4 |
| 3 | 3.3 | 1 | 1.1 | 11 | 12.1 | 8 | 8.8 | 46 | 50.5 | 8 | 8.8 |
| 0 | 0.0 | 1 | 10.0 | 0 | 0.0 | 1 | 10.0 | 6 | 60.0 | 1 | 10.0 |
| 15 | 3.9 | 7 | 1.8 | 31 | 8.1 | 19 | 4.9 | 231 | 60.2 | 21 | 5.5 |
| 0 | 0.0 | 0 | 0.0 | 0 | 0.0 | 0 | 0.0 | 0 | 0.0 | 0 | 0.0 |
| 28 | 2.5 | 20 | 1.8 | 113 | 10.2 | 45 | 4.0 | 696 | 62.5 | 54 | 4.9 |
| 1 | 3.8 | 0 | 0.0 | 2 | 7.7 | 4 | 15.4 | 11 | 42.3 | 1 | 3.8 |
| 1 | 1.7 | 0 | 0.0 | 5 | 8.3 | 2 | 3.3 | 41 | 68.3 | 1 | 1.7 |
| 1 | 1.1 | 3 | 3.2 | 8 | 8.4 | 4 | 4.2 | 73 | 76.8 | 0 | 0.0 |
| 3 | 2.2 | 6 | 4.4 | 13 | 9.6 | 2 | 1.5 | 95 | 69.9 | 2 | 1.5 |
| 3 | 2.1 | 5 | 3.5 | 14 | 9.7 | 3 | 2.1 | 96 | 66.7 | 2 | 1.4 |
| 10 | 4.0 | 0 | 0.0 | 26 | 10.4 | 10 | 4.0 | 159 | 63.3 | 8 | 3.2 |
| 8 | 3.4 | 3 | 1.3 | 28 | 11.8 | 12 | 5.1 | 124 | 52.3 | 22 | 9.3 |
| 1 | 0.7 | 3 | 2.2 | 15 | 11.0 | 7 | 5.1 | 80 | 58.8 | 12 | 8.8 |
| 0 | 0.0 | 0 | 0.0 | 2 | 7.4 | 1 | 3.7 | 17 | 63.0 | 5 | 18.5 |
| 15 | 2.8 | 6 | 1.1 | 59 | 10.9 | 27 | 5.0 | 304 | 56.0 | 46 | 8.5 |
| 0 | 0.0 | 0 | 0.0 | 0 | 0.0 | 0 | 0.0 | 0 | 0.0 | 1 | 100.0 |
| 0 | 0.0 | 0 | 0.0 | 0 | 0.0 | 0 | 0.0 | 0 | 0.0 | 0 | 0.0 |
| 7 | 4.0 | 0 | 0.0 | 20 | 11.4 | 9 | 5.1 | 112 | 63.6 | 9 | 5.1 |
| 11 | 3.2 | 5 | 1.5 | 25 | 7.3 | 11 | 3.2 | 227 | 66.2 | 11 | 3.2 |
| 14 | 3.2 | 11 | 2.5 | 46 | 10.5 | 11 | 2.5 | 257 | 58.7 | 20 | 4.6 |
| 20 | 2.9 | 18 | 2.6 | 65 | 9.5 | 29 | 4.2 | 426 | 62.3 | 30 | 4.4 |
| 4 | 2.1 | 5 | 2.6 | 16 | 8.4 | 4 | 2.1 | 128 | 67.4 | 5 | 2.6 |
| 2 | 6.1 | 0 | 0.0 | 4 | 12.1 | 1 | 3.0 | 20 | 60.6 | 4 | 12.1 |
| 2 | 8.3 | 1 | 4.2 | 2 | 8.3 | 0 | 0.0 | 15 | 62.5 | 2 | 8.3 |
| 0 | 0.0 | 0 | 0.0 | 3 | 25.0 | 0 | 0.0 | 7 | 58.3 | 2 | 16.7 |
| 1 | 5.9 | 0 | 0.0 | 3 | 17.6 | 0 | 0.0 | 12 | 70.6 | 0 | 0.0 |
| 2 | 3.1 | 1 | 1.5 | 1 | 1.5 | 0 | 0.0 | 49 | 75.4 | 3 | 4.6 |
| 7 | 5.5 | 4 | 3.1 | 8 | 6.3 | 1 | 0.8 | 83 | 65.4 | 5 | 3.9 |
| 4 | 6.5 | 5 | 8.1 | 11 | 17.7 | 1 | 1.6 | 29 | 46.8 | 0 | 0.0 |
| 1 | 4.8 | 1 | 4.8 | 6 | 28.6 | 0 | 0.0 | 5 | 23.8 | 0 | 0.0 |
| 1 | 2.3 | 0 | 0.0 | 2 | 4.5 | 1 | 2.3 | 36 | 81.8 | 0 | 0.0 |
| 0 | 0.0 | 0 | 0.0 | 0 | 0.0 | 0 | 0.0 | 5 | 62.5 | 0 | 0.0 |
| 2 | 5.9 | 2 | 5.9 | 2 | 5.9 | 0 | 0.0 | 27 | 79.4 | 0 | 0.0 |
| 1 | 5.6 | 2 | 11.1 | 2 | 11.1 | 0 | 0.0 | 11 | 61.1 | 0 | 0.0 |
| 2 | 1.5 | 1 | 0.8 | 13 | 10.0 | 2 | 1.5 | 80 | 61.5 | 3 | 2.3 |
| 12 | 3.4 | 5 | 1.4 | 51 | 14.6 | 10 | 2.9 | 210 | 60.0 | 13 | 3.7 |
| 3 | 1.3 | 4 | 1.8 | 15 | 6.7 | 7 | 3.1 | 166 | 73.8 | 6 | 2.7 |
| 3 | 4.9 | 0 | 0.0 | 6 | 9.8 | 5 | 8.2 | 24 | 39.3 | 2 | 3.3 |
| 15 | 2.6 | 6 | 1.0 | 42 | 7.3 | 32 | 5.6 | 356 | 62.0 | 38 | 6.6 |
| 5 | 3.9 | 7 | 5.5 | 11 | 8.7 | 6 | 4.7 | 79 | 62.2 | 6 | 4.7 |
| 1 | 7.7 | 2 | 15.4 | 2 | 15.4 | 0 | 0.0 | 6 | 46.2 | 3 | 23.1 |

第1表 健康状態の意識

| | 総数 | 1 | | 2 | | 3 | | 4 | | 未回答 | | |
|-----|--------------|-------|-------|--------------------------|-------|-----------|-----|---------|------|------|-----|-----|
| | | 吸わない | | 吸いたが以前は吸ってはいない、今は吸っていません | | ときどき吸っている | | 毎日吸っている | | | | |
| | | 人 | % | 人 | % | 人 | % | 人 | % | 人 | % | |
| 総数 | 1,888 | 1,227 | 65.0 | 289 | 15.3 | 44 | 2.3 | 312 | 16.5 | 16 | 0.8 | |
| 年代別 | 10代 | 51 | 49 | 96.1 | 0 | 0.0 | 0 | 0.0 | 0 | 0.0 | 2 | 3.9 |
| | 20代 | 105 | 75 | 71.4 | 4 | 3.8 | 6 | 5.7 | 19 | 18.1 | 1 | 1.0 |
| | 30代 | 158 | 89 | 56.3 | 28 | 17.7 | 6 | 3.8 | 35 | 22.2 | 0 | 0.0 |
| | 40代 | 227 | 109 | 48.0 | 44 | 19.4 | 7 | 3.1 | 67 | 29.5 | 0 | 0.0 |
| | 50代 | 244 | 120 | 49.2 | 54 | 22.1 | 6 | 2.5 | 64 | 26.2 | 0 | 0.0 |
| | 60代 | 440 | 278 | 63.2 | 76 | 17.3 | 10 | 2.3 | 73 | 16.6 | 3 | 0.7 |
| | 70代 | 396 | 300 | 75.8 | 43 | 10.9 | 6 | 1.5 | 44 | 11.1 | 3 | 0.8 |
| | 80代 | 227 | 174 | 76.7 | 35 | 15.4 | 3 | 1.3 | 10 | 4.4 | 5 | 2.2 |
| | 90以上 | 37 | 31 | 83.8 | 4 | 10.8 | 0 | 0.0 | 0 | 0.0 | 2 | 5.4 |
| | 65以上(再掲) | 927 | 686 | 74.0 | 123 | 13.3 | 15 | 1.6 | 91 | 9.8 | 12 | 1.3 |
| 不明 | 3 | 2 | 66.7 | 1 | 33.3 | 0 | 0.0 | 0 | 0.0 | 0 | 0.0 | |
| 男性 | 774 | 382 | 49.4 | 176 | 22.7 | 21 | 2.7 | 193 | 24.9 | 2 | 0.3 | |
| 年代別 | 10代 | 25 | 25 | 100.0 | 0 | 0.0 | 0 | 0.0 | 0 | 0.0 | 0 | 0.0 |
| | 20代 | 45 | 29 | 64.4 | 2 | 4.4 | 1 | 2.2 | 13 | 28.9 | 0 | 0.0 |
| | 30代 | 63 | 29 | 46.0 | 8 | 12.7 | 3 | 4.8 | 23 | 36.5 | 0 | 0.0 |
| | 40代 | 91 | 35 | 38.5 | 18 | 19.8 | 5 | 5.5 | 33 | 36.3 | 0 | 0.0 |
| | 50代 | 100 | 27 | 27.0 | 34 | 34.0 | 2 | 2.0 | 37 | 37.0 | 0 | 0.0 |
| | 60代 | 189 | 83 | 43.9 | 49 | 25.9 | 5 | 2.6 | 50 | 26.5 | 2 | 1.1 |
| | 70代 | 159 | 92 | 57.9 | 34 | 21.4 | 4 | 2.5 | 29 | 18.2 | 0 | 0.0 |
| | 80代 | 91 | 54 | 59.3 | 28 | 30.8 | 1 | 1.1 | 8 | 8.8 | 0 | 0.0 |
| | 90以上 | 10 | 8 | 80.0 | 2 | 20.0 | 0 | 0.0 | 0 | 0.0 | 0 | 0.0 |
| | 65以上(再掲) | 384 | 215 | 56.0 | 94 | 24.5 | 8 | 2.1 | 66 | 17.2 | 1 | 0.3 |
| 不明 | 1 | 0 | 0.0 | 1 | 100.0 | 0 | 0.0 | 0 | 0.0 | 0 | 0.0 | |
| 女性 | 1,113 | 844 | 75.8 | 113 | 10.2 | 23 | 2.1 | 119 | 10.7 | 14 | 1.3 | |
| 年代別 | 10代 | 26 | 24 | 92.3 | 0 | 0.0 | 0 | 0.0 | 0 | 0.0 | 2 | 7.7 |
| | 20代 | 60 | 46 | 76.7 | 2 | 3.3 | 5 | 8.3 | 6 | 10.0 | 1 | 1.7 |
| | 30代 | 95 | 60 | 63.2 | 20 | 21.1 | 3 | 3.2 | 12 | 12.6 | 0 | 0.0 |
| | 40代 | 136 | 74 | 54.4 | 26 | 19.1 | 2 | 1.5 | 34 | 25.0 | 0 | 0.0 |
| | 50代 | 144 | 93 | 64.6 | 20 | 13.9 | 4 | 2.8 | 27 | 18.8 | 0 | 0.0 |
| | 60代 | 251 | 195 | 77.7 | 27 | 10.8 | 5 | 2.0 | 23 | 9.2 | 1 | 0.4 |
| | 70代 | 237 | 208 | 87.8 | 9 | 3.8 | 2 | 0.8 | 15 | 6.3 | 3 | 1.3 |
| | 80代 | 136 | 120 | 88.2 | 7 | 5.1 | 2 | 1.5 | 2 | 1.5 | 5 | 3.7 |
| | 90以上 | 27 | 23 | 85.2 | 2 | 7.4 | 0 | 0.0 | 0 | 0.0 | 2 | 7.4 |
| | 65以上(再掲) | 543 | 471 | 86.7 | 29 | 5.3 | 7 | 1.3 | 25 | 4.6 | 11 | 2.0 |
| 不明 | 1 | 1 | 100.0 | 0 | 0.0 | 0 | 0.0 | 0 | 0.0 | 0 | 0.0 | |
| 性不明 | 1 | 1 | 100.0 | 0 | 0.0 | 0 | 0.0 | 0 | 0.0 | 0 | 0.0 | |
| 地区別 | 西部 | 176 | 126 | 71.6 | 23 | 13.1 | 4 | 2.3 | 22 | 12.5 | 1 | 0.6 |
| | 中央部 | 343 | 226 | 65.9 | 45 | 13.1 | 7 | 2.0 | 64 | 18.7 | 1 | 0.3 |
| | 東中央部 | 438 | 298 | 68.0 | 66 | 15.1 | 13 | 3.0 | 56 | 12.8 | 5 | 1.1 |
| | 北東部 | 684 | 429 | 62.7 | 117 | 17.1 | 17 | 2.5 | 115 | 16.8 | 6 | 0.9 |
| | 北部 | 190 | 113 | 59.5 | 30 | 15.8 | 3 | 1.6 | 44 | 23.2 | 0 | 0.0 |
| | 東部 | 33 | 19 | 57.6 | 1 | 3.0 | 0 | 0.0 | 10 | 30.3 | 3 | 9.1 |
| | 不明 | 24 | 16 | 66.7 | 7 | 29.2 | 0 | 0.0 | 1 | 4.2 | 0 | 0.0 |
| 職業別 | 農林業 | 12 | 8 | 66.7 | 3 | 25.0 | 0 | 0.0 | 1 | 8.3 | 0 | 0.0 |
| | 水産業 | 17 | 6 | 35.3 | 2 | 11.8 | 0 | 0.0 | 9 | 52.9 | 0 | 0.0 |
| | 建設業 | 65 | 21 | 32.3 | 12 | 18.5 | 1 | 1.5 | 30 | 46.2 | 1 | 1.5 |
| | サービス業 | 127 | 65 | 51.2 | 26 | 20.5 | 4 | 3.1 | 32 | 25.2 | 0 | 0.0 |
| | 公務員 | 62 | 36 | 58.1 | 14 | 22.6 | 1 | 1.6 | 11 | 17.7 | 0 | 0.0 |
| | 教員・研究員 | 21 | 17 | 81.0 | 3 | 14.3 | 0 | 0.0 | 1 | 4.8 | 0 | 0.0 |
| | 製造業 | 44 | 24 | 54.5 | 8 | 18.2 | 1 | 2.3 | 11 | 25.0 | 0 | 0.0 |
| | 情報・通信業 | 8 | 6 | 75.0 | 0 | 0.0 | 1 | 12.5 | 1 | 12.5 | 0 | 0.0 |
| | 運輸業 | 34 | 8 | 23.5 | 13 | 38.2 | 0 | 0.0 | 13 | 38.2 | 0 | 0.0 |
| | 金融・保険業 | 18 | 11 | 61.1 | 5 | 27.8 | 0 | 0.0 | 2 | 11.1 | 0 | 0.0 |
| | 医療・福祉業 | 130 | 75 | 57.7 | 20 | 15.4 | 6 | 4.6 | 29 | 22.3 | 0 | 0.0 |
| | 専業主婦(主夫) | 350 | 282 | 80.6 | 32 | 9.1 | 9 | 2.6 | 25 | 7.1 | 2 | 0.6 |
| | パート・アルバイト・派遣 | 225 | 142 | 63.1 | 29 | 12.9 | 8 | 3.6 | 45 | 20.0 | 1 | 0.4 |
| | 学生 | 61 | 56 | 91.8 | 0 | 0.0 | 1 | 1.6 | 1 | 1.6 | 3 | 4.9 |
| | 無職 | 574 | 383 | 66.7 | 94 | 16.4 | 10 | 1.7 | 79 | 13.8 | 8 | 1.4 |
| | その他 | 127 | 77 | 60.6 | 25 | 19.7 | 2 | 1.6 | 22 | 17.3 | 1 | 0.8 |
| 不明 | 13 | 10 | 76.9 | 3 | 23.1 | 0 | 0.0 | 0 | 0.0 | 0 | 0.0 | |

第1表 健康状態の意識

| | 総数 | 1 | | 2 | | 3 | | 4 | | 未回答 | |
|-----|--------------|-----|-------|-----|------|-----|-------|-----|-------|-----|------|
| | | 人 | % | 人 | % | 人 | % | 人 | % | 人 | % |
| | | | | | | | | | | | |
| 総数 | 356 | 97 | 27.2 | 123 | 34.6 | 82 | 23.0 | 48 | 13.5 | 6 | 1.7 |
| 年代別 | 10代 | 0 | 0.0 | 0 | 0.0 | 0 | 0.0 | 0 | 0.0 | 0 | 0.0 |
| | 20代 | 25 | 8.0 | 8 | 32.0 | 4 | 16.0 | 11 | 44.0 | 0 | 0.0 |
| | 30代 | 41 | 12.2 | 15 | 36.6 | 10 | 24.4 | 10 | 24.4 | 1 | 2.4 |
| | 40代 | 74 | 44.6 | 14 | 18.9 | 17 | 23.0 | 10 | 13.5 | 0 | 0.0 |
| | 50代 | 70 | 21.4 | 23 | 32.9 | 21 | 30.0 | 10 | 14.3 | 1 | 1.4 |
| | 60代 | 83 | 22.9 | 43 | 51.8 | 15 | 18.1 | 2 | 2.4 | 4 | 4.8 |
| | 70代 | 50 | 36.0 | 15 | 30.0 | 13 | 26.0 | 4 | 8.0 | 0 | 0.0 |
| | 80代 | 13 | 38.5 | 5 | 38.5 | 2 | 15.4 | 1 | 7.7 | 0 | 0.0 |
| | 90以上 | 0 | 0.0 | 0 | 0.0 | 0 | 0.0 | 0 | 0.0 | 0 | 0.0 |
| | 65以上(再掲) | 106 | 31.1 | 41 | 38.7 | 24 | 22.6 | 6 | 5.7 | 2 | 1.9 |
| | 不明 | 0 | 0.0 | 0 | 0.0 | 0 | 0.0 | 0 | 0.0 | 0 | 0.0 |
| 年代別 | 男性 | 214 | 24.8 | 83 | 38.8 | 49 | 22.9 | 25 | 11.7 | 4 | 1.9 |
| | 10代 | 0 | 0.0 | 0 | 0.0 | 0 | 0.0 | 0 | 0.0 | 0 | 0.0 |
| | 20代 | 14 | 14.3 | 6 | 42.9 | 1 | 7.1 | 5 | 35.7 | 0 | 0.0 |
| | 30代 | 26 | 11.5 | 10 | 38.5 | 7 | 26.9 | 5 | 19.2 | 1 | 3.8 |
| | 40代 | 38 | 47.4 | 6 | 15.8 | 10 | 26.3 | 4 | 10.5 | 0 | 0.0 |
| | 50代 | 39 | 12.8 | 18 | 46.2 | 10 | 25.6 | 5 | 12.8 | 1 | 2.6 |
| | 60代 | 55 | 20.0 | 28 | 50.9 | 12 | 21.8 | 2 | 3.6 | 2 | 3.6 |
| | 70代 | 33 | 30.3 | 10 | 30.3 | 9 | 27.3 | 4 | 12.1 | 0 | 0.0 |
| | 80代 | 9 | 44.4 | 5 | 55.6 | 0 | 0.0 | 0 | 0.0 | 0 | 0.0 |
| | 90以上 | 0 | 0.0 | 0 | 0.0 | 0 | 0.0 | 0 | 0.0 | 0 | 0.0 |
| | 65以上(再掲) | 74 | 28.4 | 31 | 41.9 | 16 | 21.6 | 5 | 6.8 | 1 | 1.4 |
| 不明 | 0 | 0.0 | 0 | 0.0 | 0 | 0.0 | 0 | 0.0 | 0 | 0.0 | |
| 年代別 | 女性 | 142 | 31.0 | 40 | 28.2 | 33 | 23.2 | 23 | 16.2 | 2 | 1.4 |
| | 10代 | 0 | 0.0 | 0 | 0.0 | 0 | 0.0 | 0 | 0.0 | 0 | 0.0 |
| | 20代 | 11 | 0.0 | 2 | 18.2 | 3 | 27.3 | 6 | 54.5 | 0 | 0.0 |
| | 30代 | 15 | 13.3 | 5 | 33.3 | 3 | 20.0 | 5 | 33.3 | 0 | 0.0 |
| | 40代 | 36 | 41.7 | 8 | 22.2 | 7 | 19.4 | 6 | 16.7 | 0 | 0.0 |
| | 50代 | 31 | 32.3 | 5 | 16.1 | 11 | 35.5 | 5 | 16.1 | 0 | 0.0 |
| | 60代 | 28 | 28.6 | 15 | 53.6 | 3 | 10.7 | 0 | 0.0 | 2 | 7.1 |
| | 70代 | 17 | 47.1 | 5 | 29.4 | 4 | 23.5 | 0 | 0.0 | 0 | 0.0 |
| | 80代 | 4 | 25.0 | 0 | 0.0 | 2 | 50.0 | 1 | 25.0 | 0 | 0.0 |
| | 90以上 | 0 | 0.0 | 0 | 0.0 | 0 | 0.0 | 0 | 0.0 | 0 | 0.0 |
| | 65以上(再掲) | 32 | 37.5 | 10 | 31.3 | 8 | 25.0 | 1 | 3.1 | 1 | 3.1 |
| 不明 | 0 | 0.0 | 0 | 0.0 | 0 | 0.0 | 0 | 0.0 | 0 | 0.0 | |
| 性不明 | 0 | 0.0 | 0 | 0.0 | 0 | 0.0 | 0 | 0.0 | 0 | 0.0 | |
| 地区別 | 西部 | 26 | 30.8 | 10 | 38.5 | 6 | 23.1 | 2 | 7.7 | 0 | 0.0 |
| | 中央部 | 71 | 32.4 | 26 | 36.6 | 14 | 19.7 | 6 | 8.5 | 2 | 2.8 |
| | 東中央部 | 69 | 26.1 | 22 | 31.9 | 17 | 24.6 | 12 | 17.4 | 0 | 0.0 |
| | 北東部 | 132 | 24.2 | 52 | 39.4 | 28 | 21.2 | 18 | 13.6 | 2 | 1.5 |
| | 北部 | 47 | 27.7 | 11 | 23.4 | 16 | 34.0 | 6 | 12.8 | 1 | 2.1 |
| | 東部 | 10 | 30.0 | 2 | 20.0 | 1 | 10.0 | 3 | 30.0 | 1 | 10.0 |
| | 不明 | 1 | 0.0 | 0 | 0.0 | 0 | 0.0 | 1 | 100.0 | 0 | 0.0 |
| | 不明 | 0 | 0.0 | 0 | 0.0 | 0 | 0.0 | 0 | 0.0 | 0 | 0.0 |
| 職業別 | 農林業 | 1 | 0.0 | 0 | 0.0 | 1 | 100.0 | 0 | 0.0 | 0 | 0.0 |
| | 水産業 | 9 | 11.1 | 3 | 33.3 | 2 | 22.2 | 3 | 33.3 | 0 | 0.0 |
| | 建設業 | 31 | 19.4 | 16 | 51.6 | 5 | 16.1 | 3 | 9.7 | 1 | 3.2 |
| | サービス業 | 36 | 33.3 | 12 | 33.3 | 5 | 13.9 | 7 | 19.4 | 0 | 0.0 |
| | 公務員 | 12 | 16.7 | 5 | 41.7 | 5 | 41.7 | 0 | 0.0 | 0 | 0.0 |
| | 教員・研究員 | 1 | 100.0 | 0 | 0.0 | 0 | 0.0 | 0 | 0.0 | 0 | 0.0 |
| | 製造業 | 12 | 16.7 | 3 | 25.0 | 5 | 41.7 | 1 | 8.3 | 1 | 8.3 |
| | 情報・通信業 | 2 | 0.0 | 1 | 50.0 | 0 | 0.0 | 1 | 50.0 | 0 | 0.0 |
| | 運輸業 | 13 | 30.8 | 4 | 30.8 | 3 | 23.1 | 1 | 7.7 | 1 | 7.7 |
| | 金融・保険業 | 2 | 0.0 | 1 | 50.0 | 1 | 50.0 | 0 | 0.0 | 0 | 0.0 |
| | 医療・福祉業 | 35 | 22.9 | 7 | 20.0 | 11 | 31.4 | 9 | 25.7 | 0 | 0.0 |
| | 専業主婦(主夫) | 34 | 29.4 | 10 | 29.4 | 6 | 17.6 | 7 | 20.6 | 1 | 2.9 |
| | パート・アルバイト・派遣 | 53 | 32.1 | 14 | 26.4 | 13 | 24.5 | 8 | 15.1 | 1 | 1.9 |
| | 学生 | 2 | 0.0 | 1 | 50.0 | 0 | 0.0 | 1 | 50.0 | 0 | 0.0 |
| | 無職 | 89 | 28.1 | 34 | 38.2 | 23 | 25.8 | 6 | 6.7 | 1 | 1.1 |
| | その他 | 24 | 37.5 | 12 | 50.0 | 2 | 8.3 | 1 | 4.2 | 0 | 0.0 |
| | 不明 | 0 | 0.0 | 0 | 0.0 | 0 | 0.0 | 0 | 0.0 | 0 | 0.0 |

第1表 健康状態の意識

| | 総数 | 家庭 | | | | | | | | | | | | | | |
|-----|--------------|------|------|------|-----|------|-----|------|-----|--------|-------|--------|-----|------|-------|------|
| | | ほぼ毎日 | | 週に数回 | | 週に1回 | | 月に1回 | | 全くなかった | | 行かなかった | | 未回答 | | |
| | | 人 | % | 人 | % | 人 | % | 人 | % | 人 | % | 人 | % | 人 | % | |
| 総数 | 1,516 | 124 | 8.2 | 57 | 3.8 | 26 | 1.7 | 34 | 2.2 | 749 | 49.4 | 40 | 2.6 | 486 | 32.1 | |
| 年代別 | 10代 | 49 | 12 | 24.5 | 3 | 6.1 | 0 | 0.0 | 3 | 6.1 | 21 | 42.9 | 3 | 6.1 | 7 | 14.3 |
| | 20代 | 79 | 12 | 15.2 | 4 | 5.1 | 5 | 6.3 | 2 | 2.5 | 43 | 54.4 | 6 | 7.6 | 7 | 8.9 |
| | 30代 | 117 | 19 | 16.2 | 5 | 4.3 | 3 | 2.6 | 5 | 4.3 | 66 | 56.4 | 3 | 2.6 | 16 | 13.7 |
| | 40代 | 153 | 15 | 9.8 | 7 | 4.6 | 2 | 1.3 | 4 | 2.6 | 96 | 62.7 | 1 | 0.7 | 28 | 18.3 |
| | 50代 | 174 | 16 | 9.2 | 5 | 2.9 | 5 | 2.9 | 2 | 1.1 | 110 | 63.2 | 2 | 1.1 | 34 | 19.5 |
| | 60代 | 354 | 28 | 7.9 | 17 | 4.8 | 6 | 1.7 | 8 | 2.3 | 177 | 50.0 | 10 | 2.8 | 108 | 30.5 |
| | 70代 | 343 | 15 | 4.4 | 8 | 2.3 | 3 | 0.9 | 7 | 2.0 | 150 | 43.7 | 6 | 1.7 | 154 | 44.9 |
| | 80代 | 209 | 4 | 1.9 | 7 | 3.3 | 2 | 1.0 | 2 | 1.0 | 68 | 32.5 | 8 | 3.8 | 118 | 56.5 |
| | 90以上 | 35 | 3 | 8.6 | 1 | 2.9 | 0 | 0.0 | 1 | 2.9 | 17 | 48.6 | 1 | 2.9 | 12 | 34.3 |
| | 65以上(再掲) | 809 | 39 | 4.8 | 27 | 3.3 | 7 | 0.9 | 12 | 1.5 | 343 | 42.4 | 23 | 2.8 | 358 | 44.3 |
| 不明 | 3 | 0 | 0.0 | 0 | 0.0 | 0 | 0.0 | 0 | 0.0 | 1 | 33.3 | 0 | 0.0 | 2 | 66.7 | |
| 男性 | 558 | 28 | 5.0 | 16 | 2.9 | 7 | 1.3 | 9 | 1.6 | 275 | 49.3 | 18 | 3.2 | 205 | 36.7 | |
| 年代別 | 10代 | 25 | 4 | 16.0 | 0 | 0.0 | 0 | 0.0 | 2 | 8.0 | 11 | 44.0 | 2 | 8.0 | 6 | 24.0 |
| | 20代 | 31 | 6 | 19.4 | 3 | 9.7 | 1 | 3.2 | 1 | 3.2 | 16 | 51.6 | 1 | 3.2 | 3 | 9.7 |
| | 30代 | 37 | 3 | 8.1 | 0 | 0.0 | 1 | 2.7 | 0 | 0.0 | 25 | 67.6 | 2 | 5.4 | 6 | 16.2 |
| | 40代 | 53 | 2 | 3.8 | 2 | 3.8 | 1 | 1.9 | 1 | 1.9 | 35 | 66.0 | 1 | 1.9 | 11 | 20.8 |
| | 50代 | 61 | 3 | 4.9 | 2 | 3.3 | 2 | 3.3 | 0 | 0.0 | 39 | 63.9 | 1 | 1.6 | 14 | 23.0 |
| | 60代 | 132 | 4 | 3.0 | 3 | 2.3 | 1 | 0.8 | 1 | 0.8 | 72 | 54.5 | 3 | 2.3 | 48 | 36.4 |
| | 70代 | 126 | 4 | 3.2 | 3 | 2.4 | 0 | 0.0 | 4 | 3.2 | 44 | 34.9 | 4 | 3.2 | 67 | 53.2 |
| | 80代 | 82 | 1 | 1.2 | 3 | 3.7 | 1 | 1.2 | 0 | 0.0 | 27 | 32.9 | 4 | 4.9 | 46 | 56.1 |
| | 90以上 | 10 | 1 | 10.0 | 0 | 0.0 | 0 | 0.0 | 0 | 0.0 | 5 | 50.0 | 0 | 0.0 | 4 | 40.0 |
| | 65以上(再掲) | 309 | 9 | 2.9 | 8 | 2.6 | 1 | 0.3 | 4 | 1.3 | 125 | 40.5 | 10 | 3.2 | 152 | 49.2 |
| 不明 | 1 | 0 | 0.0 | 0 | 0.0 | 0 | 0.0 | 0 | 0.0 | 1 | 100.0 | 0 | 0.0 | 0 | 0.0 | |
| 女性 | 957 | 96 | 10.0 | 41 | 4.3 | 19 | 2.0 | 25 | 2.6 | 474 | 49.5 | 22 | 2.3 | 280 | 29.3 | |
| 年代別 | 10代 | 24 | 8 | 33.3 | 3 | 12.5 | 0 | 0.0 | 1 | 4.2 | 10 | 41.7 | 1 | 4.2 | 1 | 4.2 |
| | 20代 | 48 | 6 | 12.5 | 1 | 2.1 | 4 | 8.3 | 1 | 2.1 | 27 | 56.3 | 5 | 10.4 | 4 | 8.3 |
| | 30代 | 80 | 16 | 20.0 | 5 | 6.3 | 2 | 2.5 | 5 | 6.3 | 41 | 51.3 | 1 | 1.3 | 10 | 12.5 |
| | 40代 | 100 | 13 | 13.0 | 5 | 5.0 | 1 | 1.0 | 3 | 3.0 | 61 | 61.0 | 0 | 0.0 | 17 | 17.0 |
| | 50代 | 113 | 13 | 11.5 | 3 | 2.7 | 3 | 2.7 | 2 | 1.8 | 71 | 62.8 | 1 | 0.9 | 20 | 17.7 |
| | 60代 | 222 | 24 | 10.8 | 14 | 6.3 | 5 | 2.3 | 7 | 3.2 | 105 | 47.3 | 7 | 3.2 | 60 | 27.0 |
| | 70代 | 217 | 11 | 5.1 | 5 | 2.3 | 3 | 1.4 | 3 | 1.4 | 106 | 48.8 | 2 | 0.9 | 87 | 40.1 |
| | 80代 | 127 | 3 | 2.4 | 4 | 3.1 | 1 | 0.8 | 2 | 1.6 | 41 | 32.3 | 4 | 3.1 | 72 | 56.7 |
| | 90以上 | 25 | 2 | 8.0 | 1 | 4.0 | 0 | 0.0 | 1 | 4.0 | 12 | 48.0 | 1 | 4.0 | 8 | 32.0 |
| | 65以上(再掲) | 500 | 30 | 6.0 | 19 | 3.8 | 6 | 1.2 | 8 | 1.6 | 218 | 43.6 | 13 | 2.6 | 206 | 41.2 |
| 不明 | 1 | 0 | 0.0 | 0 | 0.0 | 0 | 0.0 | 0 | 0.0 | 0 | 0.0 | 0 | 0.0 | 1 | 100.0 | |
| 性不明 | 1 | 0 | 0.0 | 0 | 0.0 | 0 | 0.0 | 0 | 0.0 | 0 | 0.0 | 0 | 0.0 | 1 | 100.0 | |
| 地区別 | 西部 | 149 | 16 | 10.7 | 5 | 3.4 | 3 | 2.0 | 2 | 1.3 | 62 | 41.6 | 3 | 2.0 | 58 | 38.9 |
| | 中央部 | 271 | 24 | 8.9 | 10 | 3.7 | 5 | 1.8 | 7 | 2.6 | 138 | 50.9 | 4 | 1.5 | 83 | 30.6 |
| | 東央部 | 364 | 27 | 7.4 | 10 | 2.7 | 2 | 0.5 | 6 | 1.6 | 182 | 50.0 | 11 | 3.0 | 126 | 34.6 |
| | 北東部 | 546 | 35 | 6.4 | 20 | 3.7 | 12 | 2.2 | 16 | 2.9 | 281 | 51.5 | 20 | 3.7 | 162 | 29.7 |
| | 北部 | 143 | 14 | 9.8 | 9 | 6.3 | 2 | 1.4 | 3 | 2.1 | 75 | 52.4 | 2 | 1.4 | 38 | 26.6 |
| | 東部 | 20 | 3 | 15.0 | 2 | 10.0 | 2 | 10.0 | 0 | 0.0 | 5 | 25.0 | 0 | 0.0 | 8 | 40.0 |
| | 不明 | 23 | 5 | 21.7 | 1 | 4.3 | 0 | 0.0 | 0 | 0.0 | 6 | 26.1 | 0 | 0.0 | 11 | 47.8 |
| 職業別 | 農林業 | 11 | 1 | 9.1 | 1 | 9.1 | 0 | 0.0 | 0 | 0.0 | 5 | 45.5 | 0 | 0.0 | 4 | 36.4 |
| | 水産業 | 8 | 2 | 25.0 | 0 | 0.0 | 0 | 0.0 | 0 | 0.0 | 3 | 37.5 | 0 | 0.0 | 3 | 37.5 |
| | 建設業 | 33 | 1 | 3.0 | 2 | 6.1 | 1 | 3.0 | 0 | 0.0 | 14 | 42.4 | 1 | 3.0 | 14 | 42.4 |
| | サービス業 | 91 | 7 | 7.7 | 0 | 0.0 | 2 | 2.2 | 3 | 3.3 | 47 | 51.6 | 0 | 0.0 | 32 | 35.2 |
| | 公務員 | 50 | 2 | 4.0 | 0 | 0.0 | 2 | 4.0 | 1 | 2.0 | 39 | 78.0 | 2 | 4.0 | 4 | 8.0 |
| | 教員・研究員 | 20 | 3 | 15.0 | 0 | 0.0 | 0 | 0.0 | 0 | 0.0 | 11 | 55.0 | 1 | 5.0 | 5 | 25.0 |
| | 製造業 | 32 | 2 | 6.3 | 2 | 6.3 | 1 | 3.1 | 1 | 3.1 | 20 | 62.5 | 0 | 0.0 | 6 | 18.8 |
| | 情報・通信業 | 6 | 1 | 16.7 | 0 | 0.0 | 0 | 0.0 | 0 | 0.0 | 4 | 66.7 | 0 | 0.0 | 1 | 16.7 |
| | 運輸業 | 21 | 2 | 9.5 | 1 | 4.8 | 1 | 4.8 | 0 | 0.0 | 11 | 52.4 | 0 | 0.0 | 6 | 28.6 |
| | 金融・保険業 | 16 | 5 | 31.3 | 0 | 0.0 | 1 | 6.3 | 0 | 0.0 | 7 | 43.8 | 0 | 0.0 | 3 | 18.8 |
| | 医療・福祉業 | 95 | 16 | 16.8 | 4 | 4.2 | 2 | 2.1 | 2 | 2.1 | 58 | 61.1 | 3 | 3.2 | 10 | 10.5 |
| | 専業主婦(主夫) | 314 | 22 | 7.0 | 17 | 5.4 | 6 | 1.9 | 8 | 2.5 | 161 | 51.3 | 4 | 1.3 | 96 | 30.6 |
| | パート・アルバイト・派遣 | 171 | 19 | 11.1 | 6 | 3.5 | 4 | 2.3 | 5 | 2.9 | 86 | 50.3 | 2 | 1.2 | 49 | 28.7 |
| | 学生 | 56 | 12 | 21.4 | 2 | 3.6 | 1 | 1.8 | 2 | 3.6 | 30 | 53.6 | 3 | 5.4 | 6 | 10.7 |
| | 無職 | 477 | 22 | 4.6 | 16 | 3.4 | 4 | 0.8 | 9 | 1.9 | 207 | 43.4 | 15 | 3.1 | 204 | 42.8 |
| | その他 | 102 | 7 | 6.9 | 6 | 5.9 | 1 | 1.0 | 3 | 2.9 | 42 | 41.2 | 9 | 8.8 | 34 | 33.3 |
| 不明 | 13 | 0 | 0.0 | 0 | 0.0 | 0 | 0.0 | 0 | 0.0 | 4 | 30.8 | 0 | 0.0 | 9 | 69.2 | |

第1表 健康状態の意識

| | 総数 | 職場 | | | | | | | | | | | | | | |
|-----|--------------|------|-----|------|-----|------|-----|------|-----|--------|-------|--------|------|------|-------|------|
| | | ほぼ毎日 | | 週に数回 | | 週に1回 | | 月に1回 | | 全くなかった | | 行かなかった | | 未回答 | | |
| | | 人 | % | 人 | % | 人 | % | 人 | % | 人 | % | 人 | % | 人 | % | |
| 総数 | 1,516 | 85 | 5.6 | 60 | 4.0 | 27 | 1.8 | 34 | 2.2 | 400 | 26.4 | 266 | 17.5 | 644 | 42.5 | |
| 年代別 | 10代 | 49 | 3 | 6.1 | 1 | 2.0 | 0 | 0.0 | 3 | 6.1 | 11 | 22.4 | 15 | 30.6 | 16 | 32.7 |
| | 20代 | 79 | 8 | 10.1 | 7 | 8.9 | 2 | 2.5 | 3 | 3.8 | 39 | 49.4 | 10 | 12.7 | 10 | 12.7 |
| | 30代 | 117 | 16 | 13.7 | 10 | 8.5 | 1 | 0.9 | 4 | 3.4 | 50 | 42.7 | 18 | 15.4 | 18 | 15.4 |
| | 40代 | 153 | 12 | 7.8 | 8 | 5.2 | 6 | 3.9 | 7 | 4.6 | 77 | 50.3 | 18 | 11.8 | 25 | 16.3 |
| | 50代 | 174 | 24 | 13.8 | 10 | 5.7 | 7 | 4.0 | 6 | 3.4 | 72 | 41.4 | 22 | 12.6 | 33 | 19.0 |
| | 60代 | 354 | 17 | 4.8 | 16 | 4.5 | 7 | 2.0 | 7 | 2.0 | 89 | 25.1 | 74 | 20.9 | 144 | 40.7 |
| | 70代 | 343 | 5 | 1.5 | 7 | 2.0 | 4 | 1.2 | 3 | 0.9 | 33 | 9.6 | 72 | 21.0 | 219 | 63.8 |
| | 80代 | 209 | 0 | 0.0 | 1 | 0.5 | 0 | 0.0 | 1 | 0.5 | 21 | 10.0 | 27 | 12.9 | 159 | 76.1 |
| | 90以上 | 35 | 0 | 0.0 | 0 | 0.0 | 0 | 0.0 | 0 | 0.0 | 7 | 20.0 | 10 | 28.6 | 18 | 51.4 |
| | 65以上(再掲) | 809 | 11 | 1.4 | 17 | 2.1 | 8 | 1.0 | 7 | 0.9 | 113 | 14.0 | 154 | 19.0 | 499 | 61.7 |
| 不明 | 3 | 0 | 0.0 | 0 | 0.0 | 0 | 0.0 | 0 | 0.0 | 1 | 33.3 | 0 | 0.0 | 2 | 66.7 | |
| 男性 | 558 | 47 | 8.4 | 35 | 6.3 | 17 | 3.0 | 21 | 3.8 | 141 | 25.3 | 77 | 13.8 | 220 | 39.4 | |
| 年代別 | 10代 | 25 | 3 | 12.0 | 0 | 0.0 | 0 | 0.0 | 1 | 4.0 | 3 | 12.0 | 7 | 28.0 | 11 | 44.0 |
| | 20代 | 31 | 4 | 12.9 | 5 | 16.1 | 1 | 3.2 | 1 | 3.2 | 18 | 58.1 | 0 | 0.0 | 2 | 6.5 |
| | 30代 | 37 | 8 | 21.6 | 6 | 16.2 | 0 | 0.0 | 2 | 5.4 | 14 | 37.8 | 3 | 8.1 | 4 | 10.8 |
| | 40代 | 53 | 7 | 13.2 | 3 | 5.7 | 4 | 7.5 | 5 | 9.4 | 25 | 47.2 | 4 | 7.5 | 5 | 9.4 |
| | 50代 | 61 | 15 | 24.6 | 7 | 11.5 | 4 | 6.6 | 3 | 4.9 | 23 | 37.7 | 2 | 3.3 | 7 | 11.5 |
| | 60代 | 132 | 8 | 6.1 | 8 | 6.1 | 5 | 3.8 | 5 | 3.8 | 35 | 26.5 | 24 | 18.2 | 47 | 35.6 |
| | 70代 | 126 | 2 | 1.6 | 6 | 4.8 | 3 | 2.4 | 3 | 2.4 | 10 | 7.9 | 22 | 17.5 | 80 | 63.5 |
| | 80代 | 82 | 0 | 0.0 | 0 | 0.0 | 0 | 0.0 | 1 | 1.2 | 10 | 12.2 | 12 | 14.6 | 59 | 72.0 |
| | 90以上 | 10 | 0 | 0.0 | 0 | 0.0 | 0 | 0.0 | 0 | 0.0 | 2 | 20.0 | 3 | 30.0 | 5 | 50.0 |
| | 65以上(再掲) | 309 | 5 | 1.6 | 11 | 3.6 | 7 | 2.3 | 6 | 1.9 | 45 | 14.6 | 54 | 17.5 | 181 | 58.6 |
| 不明 | 1 | 0 | 0.0 | 0 | 0.0 | 0 | 0.0 | 0 | 0.0 | 1 | 100.0 | 0 | 0.0 | 0 | 0.0 | |
| 女性 | 957 | 38 | 4.0 | 25 | 2.6 | 10 | 1.0 | 13 | 1.4 | 259 | 27.1 | 189 | 19.7 | 423 | 44.2 | |
| 年代別 | 10代 | 24 | 0 | 0.0 | 1 | 4.2 | 0 | 0.0 | 2 | 8.3 | 8 | 33.3 | 8 | 33.3 | 5 | 20.8 |
| | 20代 | 48 | 4 | 8.3 | 2 | 4.2 | 1 | 2.1 | 2 | 4.2 | 21 | 43.8 | 10 | 20.8 | 8 | 16.7 |
| | 30代 | 80 | 8 | 10.0 | 4 | 5.0 | 1 | 1.3 | 2 | 2.5 | 36 | 45.0 | 15 | 18.8 | 14 | 17.5 |
| | 40代 | 100 | 5 | 5.0 | 5 | 5.0 | 2 | 2.0 | 2 | 2.0 | 52 | 52.0 | 14 | 14.0 | 20 | 20.0 |
| | 50代 | 113 | 9 | 8.0 | 3 | 2.7 | 3 | 2.7 | 3 | 2.7 | 49 | 43.4 | 20 | 17.7 | 26 | 23.0 |
| | 60代 | 222 | 9 | 4.1 | 8 | 3.6 | 2 | 0.9 | 2 | 0.9 | 54 | 24.3 | 50 | 22.5 | 97 | 43.7 |
| | 70代 | 217 | 3 | 1.4 | 1 | 0.5 | 1 | 0.5 | 0 | 0.0 | 23 | 10.6 | 50 | 23.0 | 139 | 64.1 |
| | 80代 | 127 | 0 | 0.0 | 1 | 0.8 | 0 | 0.0 | 0 | 0.0 | 11 | 8.7 | 15 | 11.8 | 100 | 78.7 |
| | 90以上 | 25 | 0 | 0.0 | 0 | 0.0 | 0 | 0.0 | 0 | 0.0 | 5 | 20.0 | 7 | 28.0 | 13 | 52.0 |
| | 65以上(再掲) | 500 | 6 | 1.2 | 6 | 1.2 | 1 | 0.2 | 1 | 0.2 | 68 | 13.6 | 100 | 20.0 | 318 | 63.6 |
| 不明 | 1 | 0 | 0.0 | 0 | 0.0 | 0 | 0.0 | 0 | 0.0 | 0 | 0.0 | 0 | 0.0 | 1 | 100.0 | |
| 性不明 | 1 | 0 | 0.0 | 0 | 0.0 | 0 | 0.0 | 0 | 0.0 | 0 | 0.0 | 0 | 0.0 | 1 | 100.0 | |
| 地区別 | 西部 | 149 | 9 | 6.0 | 7 | 4.7 | 2 | 1.3 | 3 | 2.0 | 30 | 20.1 | 22 | 14.8 | 76 | 51.0 |
| | 中央部 | 271 | 15 | 5.5 | 10 | 3.7 | 5 | 1.8 | 8 | 3.0 | 67 | 24.7 | 43 | 15.9 | 123 | 45.4 |
| | 東中央部 | 364 | 17 | 4.7 | 13 | 3.6 | 4 | 1.1 | 10 | 2.7 | 96 | 26.4 | 69 | 19.0 | 155 | 42.6 |
| | 北東部 | 546 | 33 | 6.0 | 21 | 3.8 | 12 | 2.2 | 9 | 1.6 | 155 | 28.4 | 99 | 18.1 | 217 | 39.7 |
| | 北部 | 143 | 7 | 4.9 | 8 | 5.6 | 4 | 2.8 | 4 | 2.8 | 49 | 34.3 | 25 | 17.5 | 46 | 32.2 |
| | 東部 | 20 | 1 | 5.0 | 0 | 0.0 | 0 | 0.0 | 0 | 0.0 | 2 | 10.0 | 3 | 15.0 | 14 | 70.0 |
| | 不明 | 23 | 3 | 13.0 | 1 | 4.3 | 0 | 0.0 | 0 | 0.0 | 1 | 4.3 | 5 | 21.7 | 13 | 56.5 |
| 職業別 | 農林業 | 11 | 1 | 9.1 | 1 | 9.1 | 0 | 0.0 | 0 | 0.0 | 5 | 45.5 | 0 | 0.0 | 4 | 36.4 |
| | 水産業 | 8 | 2 | 25.0 | 0 | 0.0 | 0 | 0.0 | 0 | 0.0 | 3 | 37.5 | 0 | 0.0 | 3 | 37.5 |
| | 建設業 | 33 | 6 | 18.2 | 7 | 21.2 | 2 | 6.1 | 3 | 9.1 | 7 | 21.2 | 1 | 3.0 | 7 | 21.2 |
| | サービス業 | 91 | 20 | 22.0 | 16 | 17.6 | 9 | 9.9 | 6 | 6.6 | 26 | 28.6 | 0 | 0.0 | 14 | 15.4 |
| | 公務員 | 50 | 2 | 4.0 | 2 | 4.0 | 4 | 8.0 | 5 | 10.0 | 30 | 60.0 | 2 | 4.0 | 5 | 10.0 |
| | 教員・研究員 | 20 | 0 | 0.0 | 0 | 0.0 | 0 | 0.0 | 1 | 5.0 | 11 | 55.0 | 2 | 10.0 | 6 | 30.0 |
| | 製造業 | 32 | 6 | 18.8 | 2 | 6.3 | 1 | 3.1 | 1 | 3.1 | 17 | 53.1 | 0 | 0.0 | 5 | 15.6 |
| | 情報・通信業 | 6 | 0 | 0.0 | 0 | 0.0 | 0 | 0.0 | 2 | 33.3 | 2 | 33.3 | 0 | 0.0 | 2 | 33.3 |
| | 運輸業 | 21 | 7 | 33.3 | 4 | 19.0 | 0 | 0.0 | 1 | 4.8 | 7 | 33.3 | 0 | 0.0 | 2 | 9.5 |
| | 金融・保険業 | 16 | 2 | 12.5 | 2 | 12.5 | 0 | 0.0 | 2 | 12.5 | 6 | 37.5 | 1 | 6.3 | 3 | 18.8 |
| | 医療・福祉業 | 95 | 7 | 7.4 | 0 | 0.0 | 2 | 2.1 | 2 | 2.1 | 64 | 67.4 | 3 | 3.2 | 17 | 17.9 |
| | 専業主婦(主夫) | 314 | 1 | 0.3 | 0 | 0.0 | 0 | 0.0 | 0 | 0.0 | 34 | 10.8 | 114 | 36.3 | 165 | 52.5 |
| | パート・アルバイト・派遣 | 171 | 20 | 11.7 | 20 | 11.7 | 5 | 2.9 | 5 | 2.9 | 80 | 46.8 | 3 | 1.8 | 38 | 22.2 |
| | 学生 | 56 | 0 | 0.0 | 1 | 1.8 | 0 | 0.0 | 2 | 3.6 | 20 | 35.7 | 17 | 30.4 | 16 | 28.6 |
| | 無職 | 477 | 1 | 0.2 | 0 | 0.0 | 0 | 0.0 | 1 | 0.2 | 53 | 11.1 | 110 | 23.1 | 312 | 65.4 |
| | その他 | 102 | 9 | 8.8 | 5 | 4.9 | 4 | 3.9 | 3 | 2.9 | 33 | 32.4 | 13 | 12.7 | 35 | 34.3 |
| 不明 | 13 | 1 | 7.7 | 0 | 0.0 | 0 | 0.0 | 0 | 0.0 | 2 | 15.4 | 0 | 0.0 | 10 | 76.9 | |

第1表 健康状態の意識

| | 総数 | 学校 | | | | | | | | | | | | | | |
|-----|--------------|------|-----|------|-----|------|-----|------|-----|--------|-------|--------|------|------|-------|------|
| | | ほぼ毎日 | | 週に数回 | | 週に1回 | | 月に1回 | | 全くなかった | | 行かなかった | | 未回答 | | |
| | | 人 | % | 人 | % | 人 | % | 人 | % | 人 | % | 人 | % | 人 | % | |
| 総数 | 1,516 | 0 | 0.0 | 0 | 0.0 | 1 | 0.1 | 3 | 0.2 | 230 | 15.2 | 516 | 34.0 | 766 | 50.5 | |
| 年代別 | 10代 | 49 | 0 | 0.0 | 0 | 0.0 | 0 | 0.0 | 1 | 2.0 | 32 | 65.3 | 5 | 10.2 | 11 | 22.4 |
| | 20代 | 79 | 0 | 0.0 | 0 | 0.0 | 0 | 0.0 | 1 | 1.3 | 16 | 20.3 | 47 | 59.5 | 15 | 19.0 |
| | 30代 | 117 | 0 | 0.0 | 0 | 0.0 | 0 | 0.0 | 1 | 0.9 | 21 | 17.9 | 70 | 59.8 | 25 | 21.4 |
| | 40代 | 153 | 0 | 0.0 | 0 | 0.0 | 0 | 0.0 | 0 | 0.0 | 33 | 21.6 | 75 | 49.0 | 45 | 29.4 |
| | 50代 | 174 | 0 | 0.0 | 0 | 0.0 | 0 | 0.0 | 0 | 0.0 | 35 | 20.1 | 77 | 44.3 | 62 | 35.6 |
| | 60代 | 354 | 0 | 0.0 | 0 | 0.0 | 0 | 0.0 | 0 | 0.0 | 47 | 13.3 | 117 | 33.1 | 190 | 53.7 |
| | 70代 | 343 | 0 | 0.0 | 0 | 0.0 | 1 | 0.3 | 0 | 0.0 | 22 | 6.4 | 84 | 24.5 | 236 | 68.8 |
| | 80代 | 209 | 0 | 0.0 | 0 | 0.0 | 0 | 0.0 | 0 | 0.0 | 18 | 8.6 | 30 | 14.4 | 161 | 77.0 |
| | 90以上 | 35 | 0 | 0.0 | 0 | 0.0 | 0 | 0.0 | 0 | 0.0 | 5 | 14.3 | 11 | 31.4 | 19 | 54.3 |
| | 65以上(再掲) | 809 | 0 | 0.0 | 0 | 0.0 | 1 | 0.1 | 0 | 0.0 | 74 | 9.1 | 189 | 23.4 | 545 | 67.4 |
| | 不明 | 3 | 0 | 0.0 | 0 | 0.0 | 0 | 0.0 | 0 | 0.0 | 1 | 33.3 | 0 | 0.0 | 2 | 66.7 |
| 年代別 | 男性 | 558 | 0 | 0.0 | 0 | 0.0 | 1 | 0.2 | 2 | 0.4 | 77 | 13.8 | 192 | 34.4 | 286 | 51.3 |
| | 10代 | 25 | 0 | 0.0 | 0 | 0.0 | 0 | 0.0 | 1 | 4.0 | 13 | 52.0 | 2 | 8.0 | 9 | 36.0 |
| | 20代 | 31 | 0 | 0.0 | 0 | 0.0 | 0 | 0.0 | 1 | 3.2 | 4 | 12.9 | 21 | 67.7 | 5 | 16.1 |
| | 30代 | 37 | 0 | 0.0 | 0 | 0.0 | 0 | 0.0 | 0 | 0.0 | 9 | 24.3 | 20 | 54.1 | 8 | 21.6 |
| | 40代 | 53 | 0 | 0.0 | 0 | 0.0 | 0 | 0.0 | 0 | 0.0 | 11 | 20.8 | 28 | 52.8 | 14 | 26.4 |
| | 50代 | 61 | 0 | 0.0 | 0 | 0.0 | 0 | 0.0 | 0 | 0.0 | 7 | 11.5 | 30 | 49.2 | 24 | 39.3 |
| | 60代 | 132 | 0 | 0.0 | 0 | 0.0 | 0 | 0.0 | 0 | 0.0 | 18 | 13.6 | 45 | 34.1 | 69 | 52.3 |
| | 70代 | 126 | 0 | 0.0 | 0 | 0.0 | 1 | 0.8 | 0 | 0.0 | 6 | 4.8 | 28 | 22.2 | 91 | 72.2 |
| | 80代 | 82 | 0 | 0.0 | 0 | 0.0 | 0 | 0.0 | 0 | 0.0 | 8 | 9.8 | 14 | 17.1 | 60 | 73.2 |
| | 90以上 | 10 | 0 | 0.0 | 0 | 0.0 | 0 | 0.0 | 0 | 0.0 | 0 | 0.0 | 4 | 40.0 | 6 | 60.0 |
| | 65以上(再掲) | 309 | 0 | 0.0 | 0 | 0.0 | 1 | 0.3 | 0 | 0.0 | 25 | 8.1 | 75 | 24.3 | 208 | 67.3 |
| 不明 | 1 | 0 | 0.0 | 0 | 0.0 | 0 | 0.0 | 0 | 0.0 | 1 | 100.0 | 0 | 0.0 | 0 | 0.0 | |
| 年代別 | 女性 | 957 | 0 | 0.0 | 0 | 0.0 | 0 | 0.0 | 1 | 0.1 | 153 | 16.0 | 324 | 33.9 | 479 | 50.1 |
| | 10代 | 24 | 0 | 0.0 | 0 | 0.0 | 0 | 0.0 | 0 | 0.0 | 19 | 79.2 | 3 | 12.5 | 2 | 8.3 |
| | 20代 | 48 | 0 | 0.0 | 0 | 0.0 | 0 | 0.0 | 0 | 0.0 | 12 | 25.0 | 26 | 54.2 | 10 | 20.8 |
| | 30代 | 80 | 0 | 0.0 | 0 | 0.0 | 0 | 0.0 | 1 | 1.3 | 12 | 15.0 | 50 | 62.5 | 17 | 21.3 |
| | 40代 | 100 | 0 | 0.0 | 0 | 0.0 | 0 | 0.0 | 0 | 0.0 | 22 | 22.0 | 47 | 47.0 | 31 | 31.0 |
| | 50代 | 113 | 0 | 0.0 | 0 | 0.0 | 0 | 0.0 | 0 | 0.0 | 28 | 24.8 | 47 | 41.6 | 38 | 33.6 |
| | 60代 | 222 | 0 | 0.0 | 0 | 0.0 | 0 | 0.0 | 0 | 0.0 | 29 | 13.1 | 72 | 32.4 | 121 | 54.5 |
| | 70代 | 217 | 0 | 0.0 | 0 | 0.0 | 0 | 0.0 | 0 | 0.0 | 16 | 7.4 | 56 | 25.8 | 145 | 66.8 |
| | 80代 | 127 | 0 | 0.0 | 0 | 0.0 | 0 | 0.0 | 0 | 0.0 | 10 | 7.9 | 16 | 12.6 | 101 | 79.5 |
| | 90以上 | 25 | 0 | 0.0 | 0 | 0.0 | 0 | 0.0 | 0 | 0.0 | 5 | 20.0 | 7 | 28.0 | 13 | 52.0 |
| | 65以上(再掲) | 500 | 0 | 0.0 | 0 | 0.0 | 0 | 0.0 | 0 | 0.0 | 49 | 9.8 | 114 | 22.8 | 337 | 67.4 |
| 不明 | 1 | 0 | 0.0 | 0 | 0.0 | 0 | 0.0 | 0 | 0.0 | 0 | 0.0 | 0 | 0.0 | 1 | 100.0 | |
| 性不明 | 1 | 0 | 0.0 | 0 | 0.0 | 0 | 0.0 | 0 | 0.0 | 0 | 0.0 | 0 | 0.0 | 1 | 100.0 | |
| 地区別 | 西部 | 149 | 0 | 0.0 | 0 | 0.0 | 0 | 0.0 | 0 | 0.0 | 18 | 12.1 | 45 | 30.2 | 86 | 57.7 |
| | 中央部 | 271 | 0 | 0.0 | 0 | 0.0 | 0 | 0.0 | 0 | 0.0 | 34 | 12.5 | 99 | 36.5 | 138 | 50.9 |
| | 東中央部 | 364 | 0 | 0.0 | 0 | 0.0 | 0 | 0.0 | 1 | 0.3 | 48 | 13.2 | 129 | 35.4 | 186 | 51.1 |
| | 北東部 | 546 | 0 | 0.0 | 0 | 0.0 | 1 | 0.2 | 1 | 0.2 | 96 | 17.6 | 182 | 33.3 | 266 | 48.7 |
| | 北部 | 143 | 0 | 0.0 | 0 | 0.0 | 0 | 0.0 | 1 | 0.7 | 30 | 21.0 | 50 | 35.0 | 62 | 43.4 |
| | 東部 | 20 | 0 | 0.0 | 0 | 0.0 | 0 | 0.0 | 0 | 0.0 | 2 | 10.0 | 4 | 20.0 | 14 | 70.0 |
| | 不明 | 23 | 0 | 0.0 | 0 | 0.0 | 0 | 0.0 | 0 | 0.0 | 2 | 8.7 | 7 | 30.4 | 14 | 60.9 |
| 職業別 | 農林業 | 11 | 0 | 0.0 | 0 | 0.0 | 0 | 0.0 | 0 | 0.0 | 2 | 18.2 | 3 | 27.3 | 6 | 54.5 |
| | 水産業 | 8 | 0 | 0.0 | 0 | 0.0 | 0 | 0.0 | 0 | 0.0 | 3 | 37.5 | 2 | 25.0 | 3 | 37.5 |
| | 建設業 | 33 | 0 | 0.0 | 0 | 0.0 | 0 | 0.0 | 0 | 0.0 | 5 | 15.2 | 11 | 33.3 | 17 | 51.5 |
| | サービス業 | 91 | 0 | 0.0 | 0 | 0.0 | 0 | 0.0 | 0 | 0.0 | 13 | 14.3 | 38 | 41.8 | 40 | 44.0 |
| | 公務員 | 50 | 0 | 0.0 | 0 | 0.0 | 0 | 0.0 | 0 | 0.0 | 12 | 24.0 | 27 | 54.0 | 11 | 22.0 |
| | 教員・研究員 | 20 | 0 | 0.0 | 0 | 0.0 | 0 | 0.0 | 0 | 0.0 | 8 | 40.0 | 5 | 25.0 | 7 | 35.0 |
| | 製造業 | 32 | 0 | 0.0 | 0 | 0.0 | 0 | 0.0 | 0 | 0.0 | 5 | 15.6 | 17 | 53.1 | 10 | 31.3 |
| | 情報・通信業 | 6 | 0 | 0.0 | 0 | 0.0 | 0 | 0.0 | 0 | 0.0 | 0 | 0.0 | 3 | 50.0 | 3 | 50.0 |
| | 運輸業 | 21 | 0 | 0.0 | 0 | 0.0 | 0 | 0.0 | 0 | 0.0 | 1 | 4.8 | 14 | 66.7 | 6 | 28.6 |
| | 金融・保険業 | 16 | 0 | 0.0 | 0 | 0.0 | 0 | 0.0 | 0 | 0.0 | 2 | 12.5 | 10 | 62.5 | 4 | 25.0 |
| | 医療・福祉業 | 95 | 0 | 0.0 | 0 | 0.0 | 0 | 0.0 | 0 | 0.0 | 17 | 17.9 | 52 | 54.7 | 26 | 27.4 |
| | 専業主婦(主夫) | 314 | 0 | 0.0 | 0 | 0.0 | 0 | 0.0 | 1 | 0.3 | 33 | 10.5 | 112 | 35.7 | 168 | 53.5 |
| | パート・アルバイト・派遣 | 171 | 0 | 0.0 | 0 | 0.0 | 0 | 0.0 | 0 | 0.0 | 28 | 16.4 | 61 | 35.7 | 82 | 48.0 |
| | 学生 | 56 | 0 | 0.0 | 0 | 0.0 | 0 | 0.0 | 2 | 3.6 | 42 | 75.0 | 3 | 5.4 | 9 | 16.1 |
| | 無職 | 477 | 0 | 0.0 | 0 | 0.0 | 1 | 0.2 | 0 | 0.0 | 43 | 9.0 | 120 | 25.2 | 313 | 65.6 |
| | その他 | 102 | 0 | 0.0 | 0 | 0.0 | 0 | 0.0 | 0 | 0.0 | 14 | 13.7 | 38 | 37.3 | 50 | 49.0 |
| | 不明 | 13 | 0 | 0.0 | 0 | 0.0 | 0 | 0.0 | 0 | 0.0 | 2 | 15.4 | 0 | 0.0 | 11 | 84.6 |

第1表 健康状態の意識

| | 総数 | 飲食店 | | | | | | | | | | | | | | |
|-----|--------------|------|-----|------|-----|------|-----|------|-------|--------|------|--------|------|------|-------|------|
| | | ほぼ毎日 | | 週に数回 | | 週に1回 | | 月に1回 | | 全くなかった | | 行かなかった | | 未回答 | | |
| | | 人 | % | 人 | % | 人 | % | 人 | % | 人 | % | 人 | % | 人 | % | |
| 総数 | 1,516 | 5 | 0.3 | 26 | 1.7 | 58 | 3.8 | 272 | 17.9 | 341 | 22.5 | 197 | 13.0 | 617 | 40.7 | |
| 年代別 | 10代 | 49 | 0 | 0.0 | 2 | 4.1 | 3 | 6.1 | 14 | 28.6 | 13 | 26.5 | 7 | 14.3 | 10 | 20.4 |
| | 20代 | 79 | 1 | 1.3 | 7 | 8.9 | 6 | 7.6 | 28 | 35.4 | 17 | 21.5 | 8 | 10.1 | 12 | 15.2 |
| | 30代 | 117 | 1 | 0.9 | 5 | 4.3 | 6 | 5.1 | 36 | 30.8 | 34 | 29.1 | 15 | 12.8 | 20 | 17.1 |
| | 40代 | 153 | 1 | 0.7 | 5 | 3.3 | 12 | 7.8 | 50 | 32.7 | 36 | 23.5 | 16 | 10.5 | 33 | 21.6 |
| | 50代 | 174 | 0 | 0.0 | 3 | 1.7 | 9 | 5.2 | 53 | 30.5 | 49 | 28.2 | 20 | 11.5 | 40 | 23.0 |
| | 60代 | 354 | 1 | 0.3 | 1 | 0.3 | 14 | 4.0 | 57 | 16.1 | 93 | 26.3 | 48 | 13.6 | 140 | 39.5 |
| | 70代 | 343 | 1 | 0.3 | 3 | 0.9 | 3 | 0.9 | 22 | 6.4 | 60 | 17.5 | 54 | 15.7 | 200 | 58.3 |
| | 80代 | 209 | 0 | 0.0 | 0 | 0.0 | 5 | 2.4 | 11 | 5.3 | 32 | 15.3 | 19 | 9.1 | 142 | 67.9 |
| | 90以上 | 35 | 0 | 0.0 | 0 | 0.0 | 0 | 0.0 | 0 | 0.0 | 7 | 20.0 | 10 | 28.6 | 18 | 51.4 |
| | 65以上(再掲) | 809 | 2 | 0.2 | 3 | 0.4 | 14 | 1.7 | 61 | 7.5 | 156 | 19.3 | 114 | 14.1 | 459 | 56.7 |
| | 不明 | 3 | 0 | 0.0 | 0 | 0.0 | 0 | 0.0 | 1 | 33.3 | 0 | 0.0 | 0 | 0.0 | 2 | 66.7 |
| 年代別 | 男性 | 558 | 1 | 0.2 | 10 | 1.8 | 31 | 5.6 | 103 | 18.5 | 110 | 19.7 | 81 | 14.5 | 222 | 39.8 |
| | 10代 | 25 | 0 | 0.0 | 1 | 4.0 | 1 | 4.0 | 6 | 24.0 | 6 | 24.0 | 3 | 12.0 | 8 | 32.0 |
| | 20代 | 31 | 0 | 0.0 | 2 | 6.5 | 2 | 6.5 | 11 | 35.5 | 8 | 25.8 | 4 | 12.9 | 4 | 12.9 |
| | 30代 | 37 | 1 | 2.7 | 2 | 5.4 | 2 | 5.4 | 7 | 18.9 | 11 | 29.7 | 8 | 21.6 | 6 | 16.2 |
| | 40代 | 53 | 0 | 0.0 | 2 | 3.8 | 9 | 17.0 | 15 | 28.3 | 11 | 20.8 | 5 | 9.4 | 11 | 20.8 |
| | 50代 | 61 | 0 | 0.0 | 1 | 1.6 | 2 | 3.3 | 20 | 32.8 | 13 | 21.3 | 10 | 16.4 | 15 | 24.6 |
| | 60代 | 132 | 0 | 0.0 | 0 | 0.0 | 10 | 7.6 | 22 | 16.7 | 31 | 23.5 | 18 | 13.6 | 51 | 38.6 |
| | 70代 | 126 | 0 | 0.0 | 2 | 1.6 | 0 | 0.0 | 15 | 11.9 | 16 | 12.7 | 22 | 17.5 | 71 | 56.3 |
| | 80代 | 82 | 0 | 0.0 | 0 | 0.0 | 5 | 6.1 | 6 | 7.3 | 13 | 15.9 | 8 | 9.8 | 50 | 61.0 |
| | 90以上 | 10 | 0 | 0.0 | 0 | 0.0 | 0 | 0.0 | 0 | 0.0 | 1 | 10.0 | 3 | 30.0 | 6 | 60.0 |
| | 65以上(再掲) | 309 | 0 | 0.0 | 2 | 0.6 | 9 | 2.9 | 35 | 11.3 | 52 | 16.8 | 46 | 14.9 | 165 | 53.4 |
| 不明 | 1 | 0 | 0.0 | 0 | 0.0 | 0 | 0.0 | 1 | 100.0 | 0 | 0.0 | 0 | 0.0 | 0 | 0.0 | |
| 年代別 | 女性 | 957 | 4 | 0.4 | 16 | 1.7 | 27 | 2.8 | 169 | 17.7 | 231 | 24.1 | 116 | 12.1 | 394 | 41.2 |
| | 10代 | 24 | 0 | 0.0 | 1 | 4.2 | 2 | 8.3 | 8 | 33.3 | 7 | 29.2 | 4 | 16.7 | 2 | 8.3 |
| | 20代 | 48 | 1 | 2.1 | 5 | 10.4 | 4 | 8.3 | 17 | 35.4 | 9 | 18.8 | 4 | 8.3 | 8 | 16.7 |
| | 30代 | 80 | 0 | 0.0 | 3 | 3.8 | 4 | 5.0 | 29 | 36.3 | 23 | 28.8 | 7 | 8.8 | 14 | 17.5 |
| | 40代 | 100 | 1 | 1.0 | 3 | 3.0 | 3 | 3.0 | 35 | 35.0 | 25 | 25.0 | 11 | 11.0 | 22 | 22.0 |
| | 50代 | 113 | 0 | 0.0 | 2 | 1.8 | 7 | 6.2 | 33 | 29.2 | 36 | 31.9 | 10 | 8.8 | 25 | 22.1 |
| | 60代 | 222 | 1 | 0.5 | 1 | 0.5 | 4 | 1.8 | 35 | 15.8 | 62 | 27.9 | 30 | 13.5 | 89 | 40.1 |
| | 70代 | 217 | 1 | 0.5 | 1 | 0.5 | 3 | 1.4 | 7 | 3.2 | 44 | 20.3 | 32 | 14.7 | 129 | 59.4 |
| | 80代 | 127 | 0 | 0.0 | 0 | 0.0 | 0 | 0.0 | 5 | 3.9 | 19 | 15.0 | 11 | 8.7 | 92 | 72.4 |
| | 90以上 | 25 | 0 | 0.0 | 0 | 0.0 | 0 | 0.0 | 0 | 0.0 | 6 | 24.0 | 7 | 28.0 | 12 | 48.0 |
| | 65以上(再掲) | 500 | 2 | 0.4 | 1 | 0.2 | 5 | 1.0 | 26 | 5.2 | 104 | 20.8 | 68 | 13.6 | 294 | 58.8 |
| 不明 | 1 | 0 | 0.0 | 0 | 0.0 | 0 | 0.0 | 0 | 0.0 | 0 | 0.0 | 0 | 0.0 | 1 | 100.0 | |
| 性不明 | 1 | 0 | 0.0 | 0 | 0.0 | 0 | 0.0 | 0 | 0.0 | 0 | 0.0 | 0 | 0.0 | 1 | 100.0 | |
| 地区別 | 西部 | 149 | 0 | 0.0 | 3 | 2.0 | 5 | 3.4 | 21 | 14.1 | 23 | 15.4 | 23 | 15.4 | 74 | 49.7 |
| | 中央部 | 271 | 1 | 0.4 | 2 | 0.7 | 13 | 4.8 | 57 | 21.0 | 57 | 21.0 | 39 | 14.4 | 102 | 37.6 |
| | 東央部 | 364 | 1 | 0.3 | 6 | 1.6 | 13 | 3.6 | 53 | 14.6 | 90 | 24.7 | 47 | 12.9 | 154 | 42.3 |
| | 北東部 | 546 | 2 | 0.4 | 10 | 1.8 | 23 | 4.2 | 105 | 19.2 | 123 | 22.5 | 71 | 13.0 | 212 | 38.8 |
| | 北部 | 143 | 0 | 0.0 | 4 | 2.8 | 3 | 2.1 | 29 | 20.3 | 43 | 30.1 | 14 | 9.8 | 50 | 35.0 |
| | 東部 | 20 | 0 | 0.0 | 1 | 5.0 | 1 | 5.0 | 3 | 15.0 | 1 | 5.0 | 2 | 10.0 | 12 | 60.0 |
| | 不明 | 23 | 1 | 4.3 | 0 | 0.0 | 0 | 0.0 | 4 | 17.4 | 4 | 17.4 | 1 | 4.3 | 13 | 56.5 |
| 職業別 | 農林業 | 11 | 0 | 0.0 | 0 | 0.0 | 0 | 0.0 | 1 | 9.1 | 3 | 27.3 | 1 | 9.1 | 6 | 54.5 |
| | 水産業 | 8 | 0 | 0.0 | 0 | 0.0 | 2 | 25.0 | 1 | 12.5 | 2 | 25.0 | 1 | 12.5 | 2 | 25.0 |
| | 建設業 | 33 | 0 | 0.0 | 4 | 12.1 | 1 | 3.0 | 5 | 15.2 | 6 | 18.2 | 4 | 12.1 | 13 | 39.4 |
| | サービス業 | 91 | 2 | 2.2 | 4 | 4.4 | 9 | 9.9 | 16 | 17.6 | 21 | 23.1 | 10 | 11.0 | 29 | 31.9 |
| | 公務員 | 50 | 0 | 0.0 | 1 | 2.0 | 4 | 8.0 | 25 | 50.0 | 11 | 22.0 | 4 | 8.0 | 5 | 10.0 |
| | 教員・研究員 | 20 | 0 | 0.0 | 1 | 5.0 | 1 | 5.0 | 6 | 30.0 | 4 | 20.0 | 4 | 20.0 | 4 | 20.0 |
| | 製造業 | 32 | 0 | 0.0 | 0 | 0.0 | 1 | 3.1 | 7 | 21.9 | 13 | 40.6 | 3 | 9.4 | 8 | 25.0 |
| | 情報・通信業 | 6 | 0 | 0.0 | 0 | 0.0 | 2 | 33.3 | 2 | 33.3 | 0 | 0.0 | 0 | 0.0 | 2 | 33.3 |
| | 運輸業 | 21 | 0 | 0.0 | 0 | 0.0 | 2 | 9.5 | 6 | 28.6 | 3 | 14.3 | 6 | 28.6 | 4 | 19.0 |
| | 金融・保険業 | 16 | 0 | 0.0 | 0 | 0.0 | 1 | 6.3 | 8 | 50.0 | 3 | 18.8 | 0 | 0.0 | 4 | 25.0 |
| | 医療・福祉業 | 95 | 1 | 1.1 | 2 | 2.1 | 8 | 8.4 | 36 | 37.9 | 23 | 24.2 | 5 | 5.3 | 20 | 21.1 |
| | 専業主婦(主夫) | 314 | 0 | 0.0 | 3 | 1.0 | 5 | 1.6 | 47 | 15.0 | 82 | 26.1 | 39 | 12.4 | 138 | 43.9 |
| | パート・アルバイト・派遣 | 171 | 0 | 0.0 | 5 | 2.9 | 2 | 1.2 | 28 | 16.4 | 52 | 30.4 | 23 | 13.5 | 61 | 35.7 |
| | 学生 | 56 | 0 | 0.0 | 2 | 3.6 | 4 | 7.1 | 19 | 33.9 | 15 | 26.8 | 7 | 12.5 | 9 | 16.1 |
| | 無職 | 477 | 0 | 0.0 | 2 | 0.4 | 9 | 1.9 | 48 | 10.1 | 86 | 18.0 | 70 | 14.7 | 262 | 54.9 |
| | その他 | 102 | 1 | 1.0 | 2 | 2.0 | 7 | 6.9 | 16 | 15.7 | 16 | 15.7 | 20 | 19.6 | 40 | 39.2 |
| 不明 | 13 | 1 | 7.7 | 0 | 0.0 | 0 | 0.0 | 1 | 7.7 | 1 | 7.7 | 0 | 0.0 | 10 | 76.9 | |

第1表 健康状態の意識

| | 総数 | 遊技場(ゲームセンター、パチンコ、競馬場など) | | | | | | | | | | | | | | |
|----------|--------------|-------------------------|-----|------|-----|------|-----|------|-----|--------|-------|--------|------|------|-------|------|
| | | ほぼ毎日 | | 週に数回 | | 週に1回 | | 月に1回 | | 全くなかった | | 行かなかった | | 未回答 | | |
| | | 人 | % | 人 | % | 人 | % | 人 | % | 人 | % | 人 | % | 人 | % | |
| 総数 | 1,516 | 7 | 0.5 | 24 | 1.6 | 32 | 2.1 | 54 | 3.6 | 183 | 12.1 | 546 | 36.0 | 670 | 44.2 | |
| 年代別 | 10代 | 49 | 0 | 0.0 | 1 | 2.0 | 1 | 2.0 | 5 | 10.2 | 9 | 18.4 | 22 | 44.9 | 11 | 22.4 |
| | 20代 | 79 | 1 | 1.3 | 4 | 5.1 | 1 | 1.3 | 9 | 11.4 | 12 | 15.2 | 39 | 49.4 | 13 | 16.5 |
| | 30代 | 117 | 2 | 1.7 | 2 | 1.7 | 2 | 1.7 | 10 | 8.5 | 20 | 17.1 | 60 | 51.3 | 21 | 17.9 |
| | 40代 | 153 | 0 | 0.0 | 1 | 0.7 | 4 | 2.6 | 6 | 3.9 | 23 | 15.0 | 84 | 54.9 | 35 | 22.9 |
| | 50代 | 174 | 1 | 0.6 | 5 | 2.9 | 5 | 2.9 | 7 | 4.0 | 22 | 12.6 | 89 | 51.1 | 45 | 25.9 |
| | 60代 | 354 | 2 | 0.6 | 9 | 2.5 | 11 | 3.1 | 9 | 2.5 | 48 | 13.6 | 121 | 34.2 | 154 | 43.5 |
| | 70代 | 343 | 1 | 0.3 | 2 | 0.6 | 5 | 1.5 | 6 | 1.7 | 27 | 7.9 | 88 | 25.7 | 214 | 62.4 |
| | 80代 | 209 | 0 | 0.0 | 0 | 0.0 | 3 | 1.4 | 2 | 1.0 | 16 | 7.7 | 32 | 15.3 | 156 | 74.6 |
| | 90以上 | 35 | 0 | 0.0 | 0 | 0.0 | 0 | 0.0 | 0 | 0.0 | 5 | 14.3 | 11 | 31.4 | 19 | 54.3 |
| | 65以上(再掲) | 809 | 3 | 0.4 | 9 | 1.1 | 15 | 1.9 | 16 | 2.0 | 81 | 10.0 | 194 | 24.0 | 491 | 60.7 |
| 不明 | 3 | 0 | 0.0 | 0 | 0.0 | 0 | 0.0 | 0 | 0.0 | 1 | 33.3 | 0 | 0.0 | 2 | 66.7 | |
| 年代別 | 男性 | 558 | 1 | 0.2 | 16 | 2.9 | 18 | 3.2 | 31 | 5.6 | 65 | 11.6 | 191 | 34.2 | 236 | 42.3 |
| | 10代 | 25 | 0 | 0.0 | 1 | 4.0 | 1 | 4.0 | 2 | 8.0 | 3 | 12.0 | 9 | 36.0 | 9 | 36.0 |
| | 20代 | 31 | 0 | 0.0 | 3 | 9.7 | 1 | 3.2 | 4 | 12.9 | 4 | 12.9 | 15 | 48.4 | 4 | 12.9 |
| | 30代 | 37 | 0 | 0.0 | 0 | 0.0 | 1 | 2.7 | 4 | 10.8 | 8 | 21.6 | 18 | 48.6 | 6 | 16.2 |
| | 40代 | 53 | 0 | 0.0 | 0 | 0.0 | 2 | 3.8 | 3 | 5.7 | 6 | 11.3 | 30 | 56.6 | 12 | 22.6 |
| | 50代 | 61 | 0 | 0.0 | 3 | 4.9 | 2 | 3.3 | 6 | 9.8 | 3 | 4.9 | 31 | 50.8 | 16 | 26.2 |
| | 60代 | 132 | 0 | 0.0 | 7 | 5.3 | 7 | 5.3 | 5 | 3.8 | 23 | 17.4 | 40 | 30.3 | 50 | 37.9 |
| | 70代 | 126 | 1 | 0.8 | 2 | 1.6 | 3 | 2.4 | 6 | 4.8 | 9 | 7.1 | 30 | 23.8 | 75 | 59.5 |
| | 80代 | 82 | 0 | 0.0 | 0 | 0.0 | 1 | 1.2 | 1 | 1.2 | 8 | 9.8 | 14 | 17.1 | 58 | 70.7 |
| | 90以上 | 10 | 0 | 0.0 | 0 | 0.0 | 0 | 0.0 | 0 | 0.0 | 0 | 0.0 | 4 | 40.0 | 6 | 60.0 |
| 65以上(再掲) | 309 | 1 | 0.3 | 7 | 2.3 | 9 | 2.9 | 12 | 3.9 | 34 | 11.0 | 71 | 23.0 | 175 | 56.6 | |
| 不明 | 1 | 0 | 0.0 | 0 | 0.0 | 0 | 0.0 | 0 | 0.0 | 1 | 100.0 | 0 | 0.0 | 0 | 0.0 | |
| 年代別 | 女性 | 957 | 6 | 0.6 | 8 | 0.8 | 14 | 1.5 | 23 | 2.4 | 118 | 12.3 | 355 | 37.1 | 433 | 45.2 |
| | 10代 | 24 | 0 | 0.0 | 0 | 0.0 | 0 | 0.0 | 3 | 12.5 | 6 | 25.0 | 13 | 54.2 | 2 | 8.3 |
| | 20代 | 48 | 1 | 2.1 | 1 | 2.1 | 0 | 0.0 | 5 | 10.4 | 8 | 16.7 | 24 | 50.0 | 9 | 18.8 |
| | 30代 | 80 | 2 | 2.5 | 2 | 2.5 | 1 | 1.3 | 6 | 7.5 | 12 | 15.0 | 42 | 52.5 | 15 | 18.8 |
| | 40代 | 100 | 0 | 0.0 | 1 | 1.0 | 2 | 2.0 | 3 | 3.0 | 17 | 17.0 | 54 | 54.0 | 23 | 23.0 |
| | 50代 | 113 | 1 | 0.9 | 2 | 1.8 | 3 | 2.7 | 1 | 0.9 | 19 | 16.8 | 58 | 51.3 | 29 | 25.7 |
| | 60代 | 222 | 2 | 0.9 | 2 | 0.9 | 4 | 1.8 | 4 | 1.8 | 25 | 11.3 | 81 | 36.5 | 104 | 46.8 |
| | 70代 | 217 | 0 | 0.0 | 0 | 0.0 | 2 | 0.9 | 0 | 0.0 | 18 | 8.3 | 58 | 26.7 | 139 | 64.1 |
| | 80代 | 127 | 0 | 0.0 | 0 | 0.0 | 2 | 1.6 | 1 | 0.8 | 8 | 6.3 | 18 | 14.2 | 98 | 77.2 |
| | 90以上 | 25 | 0 | 0.0 | 0 | 0.0 | 0 | 0.0 | 0 | 0.0 | 5 | 20.0 | 7 | 28.0 | 13 | 52.0 |
| 65以上(再掲) | 500 | 2 | 0.4 | 2 | 0.4 | 6 | 1.2 | 4 | 0.8 | 47 | 9.4 | 123 | 24.6 | 316 | 63.2 | |
| 不明 | 1 | 0 | 0.0 | 0 | 0.0 | 0 | 0.0 | 0 | 0.0 | 0 | 0.0 | 0 | 0.0 | 1 | 100.0 | |
| 性不明 | 1 | 0 | 0.0 | 0 | 0.0 | 0 | 0.0 | 0 | 0.0 | 0 | 0.0 | 0 | 0.0 | 1 | 100.0 | |
| 地区別 | 西部 | 149 | 1 | 0.7 | 2 | 1.3 | 3 | 2.0 | 4 | 2.7 | 13 | 8.7 | 47 | 31.5 | 79 | 53.0 |
| | 中央部 | 271 | 0 | 0.0 | 4 | 1.5 | 7 | 2.6 | 6 | 2.2 | 29 | 10.7 | 102 | 37.6 | 123 | 45.4 |
| | 東中央部 | 364 | 1 | 0.3 | 4 | 1.1 | 8 | 2.2 | 12 | 3.3 | 42 | 11.5 | 133 | 36.5 | 164 | 45.1 |
| | 北東部 | 546 | 5 | 0.9 | 9 | 1.6 | 12 | 2.2 | 21 | 3.8 | 68 | 12.5 | 206 | 37.7 | 225 | 41.2 |
| | 北部 | 143 | 0 | 0.0 | 2 | 1.4 | 1 | 0.7 | 8 | 5.6 | 29 | 20.3 | 48 | 33.6 | 55 | 38.5 |
| | 東部 | 20 | 0 | 0.0 | 2 | 10.0 | 0 | 0.0 | 3 | 15.0 | 0 | 0.0 | 2 | 10.0 | 13 | 65.0 |
| | 不明 | 23 | 0 | 0.0 | 1 | 4.3 | 1 | 4.3 | 0 | 0.0 | 2 | 8.7 | 8 | 34.8 | 11 | 47.8 |
| 職業別 | 農林業 | 11 | 0 | 0.0 | 0 | 0.0 | 0 | 0.0 | 0 | 0.0 | 1 | 9.1 | 5 | 45.5 | 5 | 45.5 |
| | 水産業 | 8 | 0 | 0.0 | 0 | 0.0 | 0 | 0.0 | 2 | 25.0 | 2 | 25.0 | 1 | 12.5 | 3 | 37.5 |
| | 建設業 | 33 | 0 | 0.0 | 3 | 9.1 | 2 | 6.1 | 2 | 6.1 | 3 | 9.1 | 10 | 30.3 | 13 | 39.4 |
| | サービス業 | 91 | 1 | 1.1 | 2 | 2.2 | 3 | 3.3 | 4 | 4.4 | 12 | 13.2 | 34 | 37.4 | 35 | 38.5 |
| | 公務員 | 50 | 0 | 0.0 | 1 | 2.0 | 1 | 2.0 | 3 | 6.0 | 5 | 10.0 | 32 | 64.0 | 8 | 16.0 |
| | 教員・研究員 | 20 | 0 | 0.0 | 0 | 0.0 | 0 | 0.0 | 0 | 0.0 | 2 | 10.0 | 12 | 60.0 | 6 | 30.0 |
| | 製造業 | 32 | 0 | 0.0 | 0 | 0.0 | 1 | 3.1 | 2 | 6.3 | 7 | 21.9 | 14 | 43.8 | 8 | 25.0 |
| | 情報・通信業 | 6 | 0 | 0.0 | 0 | 0.0 | 0 | 0.0 | 0 | 0.0 | 0 | 0.0 | 4 | 66.7 | 2 | 33.3 |
| | 運輸業 | 21 | 0 | 0.0 | 1 | 4.8 | 0 | 0.0 | 1 | 4.8 | 0 | 0.0 | 14 | 66.7 | 5 | 23.8 |
| | 金融・保険業 | 16 | 0 | 0.0 | 0 | 0.0 | 0 | 0.0 | 2 | 12.5 | 0 | 0.0 | 10 | 62.5 | 4 | 25.0 |
| | 医療・福祉業 | 95 | 1 | 1.1 | 1 | 1.1 | 2 | 2.1 | 7 | 7.4 | 16 | 16.8 | 48 | 50.5 | 20 | 21.1 |
| | 専業主婦(主夫) | 314 | 1 | 0.3 | 3 | 1.0 | 7 | 2.2 | 5 | 1.6 | 35 | 11.1 | 111 | 35.4 | 152 | 48.4 |
| | パート・アルバイト・派遣 | 171 | 2 | 1.2 | 5 | 2.9 | 4 | 2.3 | 7 | 4.1 | 27 | 15.8 | 65 | 38.0 | 61 | 35.7 |
| | 学生 | 56 | 0 | 0.0 | 0 | 0.0 | 1 | 1.8 | 7 | 12.5 | 13 | 23.2 | 25 | 44.6 | 10 | 17.9 |
| | 無職 | 477 | 2 | 0.4 | 5 | 1.0 | 10 | 2.1 | 10 | 2.1 | 50 | 10.5 | 115 | 24.1 | 285 | 59.7 |
| | その他 | 102 | 0 | 0.0 | 3 | 2.9 | 1 | 1.0 | 2 | 2.0 | 8 | 7.8 | 46 | 45.1 | 42 | 41.2 |
| 不明 | 13 | 0 | 0.0 | 0 | 0.0 | 0 | 0.0 | 0 | 0.0 | 2 | 15.4 | 0 | 0.0 | 11 | 84.6 | |

第1表 健康状態の意識

| | 総数 | 行政機関(市役所、支所、公民館など) | | | | | | | | | | | | | | |
|----------|--------------|--------------------|-----|------|-----|------|-----|------|-----|--------|-------|--------|------|------|-------|------|
| | | ほぼ毎日 | | 週に数回 | | 週に1回 | | 月に1回 | | 全くなかった | | 行かなかった | | 未回答 | | |
| | | 人 | % | 人 | % | 人 | % | 人 | % | 人 | % | 人 | % | 人 | % | |
| 総数 | 1,516 | 1 | 0.1 | 2 | 0.1 | 4 | 0.3 | 31 | 2.0 | 357 | 23.5 | 432 | 28.5 | 689 | 45.4 | |
| 年代別 | 10代 | 49 | 0 | 0.0 | 0 | 0.0 | 0 | 0.0 | 0 | 0.0 | 5 | 10.2 | 33 | 67.3 | 11 | 22.4 |
| | 20代 | 79 | 1 | 1.3 | 0 | 0.0 | 0 | 0.0 | 3 | 3.8 | 24 | 30.4 | 38 | 48.1 | 13 | 16.5 |
| | 30代 | 117 | 0 | 0.0 | 1 | 0.9 | 0 | 0.0 | 3 | 2.6 | 33 | 28.2 | 59 | 50.4 | 21 | 17.9 |
| | 40代 | 153 | 0 | 0.0 | 0 | 0.0 | 0 | 0.0 | 2 | 1.3 | 56 | 36.6 | 59 | 38.6 | 36 | 23.5 |
| | 50代 | 174 | 0 | 0.0 | 1 | 0.6 | 2 | 1.1 | 2 | 1.1 | 61 | 35.1 | 59 | 33.9 | 49 | 28.2 |
| | 60代 | 354 | 0 | 0.0 | 0 | 0.0 | 1 | 0.3 | 12 | 3.4 | 91 | 25.7 | 87 | 24.6 | 163 | 46.0 |
| | 70代 | 343 | 0 | 0.0 | 0 | 0.0 | 0 | 0.0 | 5 | 1.5 | 56 | 16.3 | 61 | 17.8 | 221 | 64.4 |
| | 80代 | 209 | 0 | 0.0 | 0 | 0.0 | 1 | 0.5 | 4 | 1.9 | 25 | 12.0 | 25 | 12.0 | 154 | 73.7 |
| | 90以上 | 35 | 0 | 0.0 | 0 | 0.0 | 0 | 0.0 | 0 | 0.0 | 5 | 14.3 | 11 | 31.4 | 19 | 54.3 |
| | 65以上(再掲) | 809 | 0 | 0.0 | 0 | 0.0 | 1 | 0.1 | 17 | 2.1 | 139 | 17.2 | 145 | 17.9 | 507 | 62.7 |
| 不明 | 3 | 0 | 0.0 | 0 | 0.0 | 0 | 0.0 | 0 | 0.0 | 1 | 33.3 | 0 | 0.0 | 2 | 66.7 | |
| 年代別 | 男性 | 558 | 0 | 0.0 | 1 | 0.2 | 2 | 0.4 | 12 | 2.2 | 134 | 24.0 | 161 | 28.9 | 248 | 44.4 |
| | 10代 | 25 | 0 | 0.0 | 0 | 0.0 | 0 | 0.0 | 0 | 0.0 | 1 | 4.0 | 15 | 60.0 | 9 | 36.0 |
| | 20代 | 31 | 0 | 0.0 | 0 | 0.0 | 0 | 0.0 | 0 | 0.0 | 11 | 35.5 | 16 | 51.6 | 4 | 12.9 |
| | 30代 | 37 | 0 | 0.0 | 0 | 0.0 | 0 | 0.0 | 1 | 2.7 | 10 | 27.0 | 20 | 54.1 | 6 | 16.2 |
| | 40代 | 53 | 0 | 0.0 | 0 | 0.0 | 0 | 0.0 | 0 | 0.0 | 23 | 43.4 | 18 | 34.0 | 12 | 22.6 |
| | 50代 | 61 | 0 | 0.0 | 1 | 1.6 | 1 | 1.6 | 0 | 0.0 | 19 | 31.1 | 25 | 41.0 | 15 | 24.6 |
| | 60代 | 132 | 0 | 0.0 | 0 | 0.0 | 0 | 0.0 | 4 | 3.0 | 33 | 25.0 | 36 | 27.3 | 59 | 44.7 |
| | 70代 | 126 | 0 | 0.0 | 0 | 0.0 | 0 | 0.0 | 4 | 3.2 | 25 | 19.8 | 15 | 11.9 | 82 | 65.1 |
| | 80代 | 82 | 0 | 0.0 | 0 | 0.0 | 1 | 1.2 | 3 | 3.7 | 11 | 13.4 | 12 | 14.6 | 55 | 67.1 |
| | 90以上 | 10 | 0 | 0.0 | 0 | 0.0 | 0 | 0.0 | 0 | 0.0 | 0 | 0.0 | 4 | 40.0 | 6 | 60.0 |
| 65以上(再掲) | 309 | 0 | 0.0 | 0 | 0.0 | 1 | 0.3 | 10 | 3.2 | 59 | 19.1 | 51 | 16.5 | 188 | 60.8 | |
| 不明 | 1 | 0 | 0.0 | 0 | 0.0 | 0 | 0.0 | 0 | 0.0 | 1 | 100.0 | 0 | 0.0 | 0 | 0.0 | |
| 年代別 | 女性 | 957 | 1 | 0.1 | 1 | 0.1 | 2 | 0.2 | 19 | 2.0 | 223 | 23.3 | 271 | 28.3 | 440 | 46.0 |
| | 10代 | 24 | 0 | 0.0 | 0 | 0.0 | 0 | 0.0 | 0 | 0.0 | 4 | 16.7 | 18 | 75.0 | 2 | 8.3 |
| | 20代 | 48 | 1 | 2.1 | 0 | 0.0 | 0 | 0.0 | 3 | 6.3 | 13 | 27.1 | 22 | 45.8 | 9 | 18.8 |
| | 30代 | 80 | 0 | 0.0 | 1 | 1.3 | 0 | 0.0 | 2 | 2.5 | 23 | 28.8 | 39 | 48.8 | 15 | 18.8 |
| | 40代 | 100 | 0 | 0.0 | 0 | 0.0 | 0 | 0.0 | 2 | 2.0 | 33 | 33.0 | 41 | 41.0 | 24 | 24.0 |
| | 50代 | 113 | 0 | 0.0 | 0 | 0.0 | 1 | 0.9 | 2 | 1.8 | 42 | 37.2 | 34 | 30.1 | 34 | 30.1 |
| | 60代 | 222 | 0 | 0.0 | 0 | 0.0 | 1 | 0.5 | 8 | 3.6 | 58 | 26.1 | 51 | 23.0 | 104 | 46.8 |
| | 70代 | 217 | 0 | 0.0 | 0 | 0.0 | 0 | 0.0 | 1 | 0.5 | 31 | 14.3 | 46 | 21.2 | 139 | 64.1 |
| | 80代 | 127 | 0 | 0.0 | 0 | 0.0 | 0 | 0.0 | 1 | 0.8 | 14 | 11.0 | 13 | 10.2 | 99 | 78.0 |
| | 90以上 | 25 | 0 | 0.0 | 0 | 0.0 | 0 | 0.0 | 0 | 0.0 | 5 | 20.0 | 7 | 28.0 | 13 | 52.0 |
| 65以上(再掲) | 500 | 0 | 0.0 | 0 | 0.0 | 0 | 0.0 | 7 | 1.4 | 80 | 16.0 | 94 | 18.8 | 319 | 63.8 | |
| 不明 | 1 | 0 | 0.0 | 0 | 0.0 | 0 | 0.0 | 0 | 0.0 | 0 | 0.0 | 0 | 0.0 | 1 | 100.0 | |
| 性不明 | 1 | 0 | 0.0 | 0 | 0.0 | 0 | 0.0 | 0 | 0.0 | 0 | 0.0 | 0 | 0.0 | 1 | 100.0 | |
| 地区別 | 西部 | 149 | 0 | 0.0 | 1 | 0.7 | 1 | 0.7 | 7 | 4.7 | 26 | 17.4 | 37 | 24.8 | 77 | 51.7 |
| | 中央部 | 271 | 0 | 0.0 | 0 | 0.0 | 0 | 0.0 | 4 | 1.5 | 61 | 22.5 | 85 | 31.4 | 121 | 44.6 |
| | 東中央部 | 364 | 0 | 0.0 | 0 | 0.0 | 2 | 0.5 | 8 | 2.2 | 79 | 21.7 | 106 | 29.1 | 169 | 46.4 |
| | 北東部 | 546 | 1 | 0.2 | 1 | 0.2 | 0 | 0.0 | 6 | 1.1 | 135 | 24.7 | 164 | 30.0 | 239 | 43.8 |
| | 北部 | 143 | 0 | 0.0 | 0 | 0.0 | 0 | 0.0 | 5 | 3.5 | 53 | 37.1 | 28 | 19.6 | 57 | 39.9 |
| | 東部 | 20 | 0 | 0.0 | 0 | 0.0 | 1 | 5.0 | 1 | 5.0 | 1 | 5.0 | 4 | 20.0 | 13 | 65.0 |
| | 不明 | 23 | 0 | 0.0 | 0 | 0.0 | 0 | 0.0 | 0 | 0.0 | 2 | 8.7 | 8 | 34.8 | 13 | 56.5 |
| 職業別 | 農林業 | 11 | 0 | 0.0 | 0 | 0.0 | 0 | 0.0 | 1 | 9.1 | 2 | 18.2 | 3 | 27.3 | 5 | 45.5 |
| | 水産業 | 8 | 0 | 0.0 | 0 | 0.0 | 0 | 0.0 | 1 | 12.5 | 3 | 37.5 | 1 | 12.5 | 3 | 37.5 |
| | 建設業 | 33 | 0 | 0.0 | 1 | 3.0 | 0 | 0.0 | 0 | 0.0 | 8 | 24.2 | 9 | 27.3 | 15 | 45.5 |
| | サービス業 | 91 | 0 | 0.0 | 0 | 0.0 | 0 | 0.0 | 2 | 2.2 | 22 | 24.2 | 33 | 36.3 | 34 | 37.4 |
| | 公務員 | 50 | 0 | 0.0 | 0 | 0.0 | 0 | 0.0 | 1 | 2.0 | 26 | 52.0 | 17 | 34.0 | 6 | 12.0 |
| | 教員・研究員 | 20 | 0 | 0.0 | 0 | 0.0 | 0 | 0.0 | 3 | 15.0 | 3 | 15.0 | 9 | 45.0 | 5 | 25.0 |
| | 製造業 | 32 | 0 | 0.0 | 0 | 0.0 | 0 | 0.0 | 0 | 0.0 | 10 | 31.3 | 14 | 43.8 | 8 | 25.0 |
| | 情報・通信業 | 6 | 0 | 0.0 | 0 | 0.0 | 0 | 0.0 | 1 | 16.7 | 1 | 16.7 | 2 | 33.3 | 2 | 33.3 |
| | 運輸業 | 21 | 0 | 0.0 | 0 | 0.0 | 0 | 0.0 | 1 | 4.8 | 1 | 4.8 | 14 | 66.7 | 5 | 23.8 |
| | 金融・保険業 | 16 | 0 | 0.0 | 0 | 0.0 | 0 | 0.0 | 0 | 0.0 | 3 | 18.8 | 8 | 50.0 | 5 | 31.3 |
| | 医療・福祉業 | 95 | 1 | 1.1 | 0 | 0.0 | 0 | 0.0 | 4 | 4.2 | 34 | 35.8 | 36 | 37.9 | 20 | 21.1 |
| | 専業主婦(主夫) | 314 | 0 | 0.0 | 0 | 0.0 | 0 | 0.0 | 7 | 2.2 | 66 | 21.0 | 86 | 27.4 | 155 | 49.4 |
| | パート・アルバイト・派遣 | 171 | 0 | 0.0 | 0 | 0.0 | 1 | 0.6 | 0 | 0.0 | 51 | 29.8 | 54 | 31.6 | 65 | 38.0 |
| | 学生 | 56 | 0 | 0.0 | 0 | 0.0 | 1 | 1.8 | 0 | 0.0 | 11 | 19.6 | 34 | 60.7 | 10 | 17.9 |
| | 無職 | 477 | 0 | 0.0 | 1 | 0.2 | 1 | 0.2 | 8 | 1.7 | 89 | 18.7 | 80 | 16.8 | 298 | 62.5 |
| | その他 | 102 | 0 | 0.0 | 0 | 0.0 | 1 | 1.0 | 2 | 2.0 | 25 | 24.5 | 32 | 31.4 | 42 | 41.2 |
| 不明 | 13 | 0 | 0.0 | 0 | 0.0 | 0 | 0.0 | 0 | 0.0 | 2 | 15.4 | 0 | 0.0 | 11 | 84.6 | |

第1表 健康状態の意識

| | 総数 | 医療機関 | | | | | | | | | | | | | | |
|-----|--------------|------|-----|------|-----|------|-----|------|-----|--------|-------|--------|------|------|-------|------|
| | | ほぼ毎日 | | 週に数回 | | 週に1回 | | 月に1回 | | 全くなかった | | 行かなかった | | 未回答 | | |
| | | 人 | % | 人 | % | 人 | % | 人 | % | 人 | % | 人 | % | 人 | % | |
| 総数 | 1,516 | 2 | 0.1 | 1 | 0.1 | 1 | 0.1 | 28 | 1.8 | 587 | 38.7 | 216 | 14.2 | 681 | 44.9 | |
| 年代別 | 10代 | 49 | 0 | 0.0 | 0 | 0.0 | 0 | 0.0 | 0 | 0.0 | 15 | 30.6 | 23 | 46.9 | 11 | 22.4 |
| | 20代 | 79 | 1 | 1.3 | 0 | 0.0 | 0 | 0.0 | 1 | 1.3 | 33 | 41.8 | 29 | 36.7 | 15 | 19.0 |
| | 30代 | 117 | 1 | 0.9 | 0 | 0.0 | 0 | 0.0 | 3 | 2.6 | 66 | 56.4 | 26 | 22.2 | 21 | 17.9 |
| | 40代 | 153 | 0 | 0.0 | 0 | 0.0 | 0 | 0.0 | 2 | 1.3 | 81 | 52.9 | 34 | 22.2 | 36 | 23.5 |
| | 50代 | 174 | 0 | 0.0 | 0 | 0.0 | 0 | 0.0 | 7 | 4.0 | 91 | 52.3 | 27 | 15.5 | 49 | 28.2 |
| | 60代 | 354 | 0 | 0.0 | 1 | 0.3 | 1 | 0.3 | 10 | 2.8 | 138 | 39.0 | 43 | 12.1 | 161 | 45.5 |
| | 70代 | 343 | 0 | 0.0 | 0 | 0.0 | 0 | 0.0 | 5 | 1.5 | 102 | 29.7 | 21 | 6.1 | 215 | 62.7 |
| | 80代 | 209 | 0 | 0.0 | 0 | 0.0 | 0 | 0.0 | 0 | 0.0 | 47 | 22.5 | 7 | 3.3 | 155 | 74.2 |
| | 90以上 | 35 | 0 | 0.0 | 0 | 0.0 | 0 | 0.0 | 0 | 0.0 | 13 | 37.1 | 6 | 17.1 | 16 | 45.7 |
| | 65以上(再掲) | 809 | 0 | 0.0 | 1 | 0.1 | 1 | 0.1 | 13 | 1.6 | 242 | 29.9 | 55 | 6.8 | 497 | 61.4 |
| | 不明 | 3 | 0 | 0.0 | 0 | 0.0 | 0 | 0.0 | 0 | 0.0 | 1 | 33.3 | 0 | 0.0 | 2 | 66.7 |
| 年代別 | 男性 | 558 | 0 | 0.0 | 1 | 0.2 | 0 | 0.0 | 10 | 1.8 | 217 | 38.9 | 83 | 14.9 | 247 | 44.3 |
| | 10代 | 25 | 0 | 0.0 | 0 | 0.0 | 0 | 0.0 | 0 | 0.0 | 5 | 20.0 | 11 | 44.0 | 9 | 36.0 |
| | 20代 | 31 | 0 | 0.0 | 0 | 0.0 | 0 | 0.0 | 0 | 0.0 | 12 | 38.7 | 13 | 41.9 | 6 | 19.4 |
| | 30代 | 37 | 0 | 0.0 | 0 | 0.0 | 0 | 0.0 | 0 | 0.0 | 21 | 56.8 | 11 | 29.7 | 5 | 13.5 |
| | 40代 | 53 | 0 | 0.0 | 0 | 0.0 | 0 | 0.0 | 1 | 1.9 | 27 | 50.9 | 13 | 24.5 | 12 | 22.6 |
| | 50代 | 61 | 0 | 0.0 | 0 | 0.0 | 0 | 0.0 | 2 | 3.3 | 34 | 55.7 | 9 | 14.8 | 16 | 26.2 |
| | 60代 | 132 | 0 | 0.0 | 1 | 0.8 | 0 | 0.0 | 3 | 2.3 | 57 | 43.2 | 14 | 10.6 | 57 | 43.2 |
| | 70代 | 126 | 0 | 0.0 | 0 | 0.0 | 0 | 0.0 | 4 | 3.2 | 33 | 26.2 | 8 | 6.3 | 81 | 64.3 |
| | 80代 | 82 | 0 | 0.0 | 0 | 0.0 | 0 | 0.0 | 0 | 0.0 | 23 | 28.0 | 3 | 3.7 | 56 | 68.3 |
| | 90以上 | 10 | 0 | 0.0 | 0 | 0.0 | 0 | 0.0 | 0 | 0.0 | 4 | 40.0 | 1 | 10.0 | 5 | 50.0 |
| | 65以上(再掲) | 309 | 0 | 0.0 | 1 | 0.3 | 0 | 0.0 | 7 | 2.3 | 95 | 30.7 | 21 | 6.8 | 185 | 59.9 |
| 不明 | 1 | 0 | 0.0 | 0 | 0.0 | 0 | 0.0 | 0 | 0.0 | 1 | 100.0 | 0 | 0.0 | 0 | 0.0 | |
| 年代別 | 女性 | 957 | 2 | 0.2 | 0 | 0.0 | 1 | 0.1 | 18 | 1.9 | 370 | 38.7 | 133 | 13.9 | 433 | 45.2 |
| | 10代 | 24 | 0 | 0.0 | 0 | 0.0 | 0 | 0.0 | 0 | 0.0 | 10 | 41.7 | 12 | 50.0 | 2 | 8.3 |
| | 20代 | 48 | 1 | 2.1 | 0 | 0.0 | 0 | 0.0 | 1 | 2.1 | 21 | 43.8 | 16 | 33.3 | 9 | 18.8 |
| | 30代 | 80 | 1 | 1.3 | 0 | 0.0 | 0 | 0.0 | 3 | 3.8 | 45 | 56.3 | 15 | 18.8 | 16 | 20.0 |
| | 40代 | 100 | 0 | 0.0 | 0 | 0.0 | 0 | 0.0 | 1 | 1.0 | 54 | 54.0 | 21 | 21.0 | 24 | 24.0 |
| | 50代 | 113 | 0 | 0.0 | 0 | 0.0 | 0 | 0.0 | 5 | 4.4 | 57 | 50.4 | 18 | 15.9 | 33 | 29.2 |
| | 60代 | 222 | 0 | 0.0 | 0 | 0.0 | 1 | 0.5 | 7 | 3.2 | 81 | 36.5 | 29 | 13.1 | 104 | 46.8 |
| | 70代 | 217 | 0 | 0.0 | 0 | 0.0 | 0 | 0.0 | 1 | 0.5 | 69 | 31.8 | 13 | 6.0 | 134 | 61.8 |
| | 80代 | 127 | 0 | 0.0 | 0 | 0.0 | 0 | 0.0 | 0 | 0.0 | 24 | 18.9 | 4 | 3.1 | 99 | 78.0 |
| | 90以上 | 25 | 0 | 0.0 | 0 | 0.0 | 0 | 0.0 | 0 | 0.0 | 9 | 36.0 | 5 | 20.0 | 11 | 44.0 |
| | 65以上(再掲) | 500 | 0 | 0.0 | 0 | 0.0 | 1 | 0.2 | 6 | 1.2 | 147 | 29.4 | 34 | 6.8 | 312 | 62.4 |
| 不明 | 1 | 0 | 0.0 | 0 | 0.0 | 0 | 0.0 | 0 | 0.0 | 0 | 0.0 | 0 | 0.0 | 1 | 100.0 | |
| 性不明 | 1 | 0 | 0.0 | 0 | 0.0 | 0 | 0.0 | 0 | 0.0 | 0 | 0.0 | 0 | 0.0 | 1 | 100.0 | |
| 地区別 | 西部 | 149 | 0 | 0.0 | 0 | 0.0 | 0 | 0.0 | 4 | 2.7 | 49 | 32.9 | 21 | 14.1 | 75 | 50.3 |
| | 中央部 | 271 | 1 | 0.4 | 0 | 0.0 | 0 | 0.0 | 2 | 0.7 | 105 | 38.7 | 42 | 15.5 | 121 | 44.6 |
| | 東央部 | 364 | 0 | 0.0 | 0 | 0.0 | 0 | 0.0 | 5 | 1.4 | 139 | 38.2 | 53 | 14.6 | 167 | 45.9 |
| | 北東部 | 546 | 1 | 0.2 | 1 | 0.2 | 1 | 0.2 | 11 | 2.0 | 223 | 40.8 | 74 | 13.6 | 235 | 43.0 |
| | 北部 | 143 | 0 | 0.0 | 0 | 0.0 | 0 | 0.0 | 4 | 2.8 | 62 | 43.4 | 21 | 14.7 | 56 | 39.2 |
| | 東部 | 20 | 0 | 0.0 | 0 | 0.0 | 0 | 0.0 | 1 | 5.0 | 4 | 20.0 | 1 | 5.0 | 14 | 70.0 |
| | 不明 | 23 | 0 | 0.0 | 0 | 0.0 | 0 | 0.0 | 1 | 4.3 | 5 | 21.7 | 4 | 17.4 | 13 | 56.5 |
| 職業別 | 農林業 | 11 | 0 | 0.0 | 0 | 0.0 | 0 | 0.0 | 1 | 9.1 | 3 | 27.3 | 2 | 18.2 | 5 | 45.5 |
| | 水産業 | 8 | 0 | 0.0 | 0 | 0.0 | 0 | 0.0 | 1 | 12.5 | 4 | 50.0 | 0 | 0.0 | 3 | 37.5 |
| | 建設業 | 33 | 0 | 0.0 | 0 | 0.0 | 0 | 0.0 | 1 | 3.0 | 13 | 39.4 | 4 | 12.1 | 15 | 45.5 |
| | サービス業 | 91 | 0 | 0.0 | 0 | 0.0 | 0 | 0.0 | 0 | 0.0 | 38 | 41.8 | 19 | 20.9 | 34 | 37.4 |
| | 公務員 | 50 | 0 | 0.0 | 0 | 0.0 | 0 | 0.0 | 0 | 0.0 | 34 | 68.0 | 10 | 20.0 | 6 | 12.0 |
| | 教員・研究員 | 20 | 0 | 0.0 | 0 | 0.0 | 0 | 0.0 | 0 | 0.0 | 7 | 35.0 | 7 | 35.0 | 6 | 30.0 |
| | 製造業 | 32 | 0 | 0.0 | 0 | 0.0 | 0 | 0.0 | 0 | 0.0 | 19 | 59.4 | 5 | 15.6 | 8 | 25.0 |
| | 情報・通信業 | 6 | 0 | 0.0 | 0 | 0.0 | 0 | 0.0 | 0 | 0.0 | 2 | 33.3 | 2 | 33.3 | 2 | 33.3 |
| | 運輸業 | 21 | 0 | 0.0 | 0 | 0.0 | 0 | 0.0 | 0 | 0.0 | 6 | 28.6 | 9 | 42.9 | 6 | 28.6 |
| | 金融・保険業 | 16 | 0 | 0.0 | 0 | 0.0 | 0 | 0.0 | 0 | 0.0 | 7 | 43.8 | 5 | 31.3 | 4 | 25.0 |
| | 医療・福祉業 | 95 | 2 | 2.1 | 0 | 0.0 | 0 | 0.0 | 3 | 3.2 | 52 | 54.7 | 16 | 16.8 | 22 | 23.2 |
| | 専業主婦(主夫) | 314 | 0 | 0.0 | 0 | 0.0 | 1 | 0.3 | 6 | 1.9 | 125 | 39.8 | 32 | 10.2 | 150 | 47.8 |
| | パート・アルバイト・派遣 | 171 | 0 | 0.0 | 0 | 0.0 | 0 | 0.0 | 3 | 1.8 | 73 | 42.7 | 28 | 16.4 | 67 | 39.2 |
| | 学生 | 56 | 0 | 0.0 | 0 | 0.0 | 0 | 0.0 | 2 | 3.6 | 20 | 35.7 | 24 | 42.9 | 10 | 17.9 |
| | 無職 | 477 | 0 | 0.0 | 0 | 0.0 | 0 | 0.0 | 8 | 1.7 | 147 | 30.8 | 33 | 6.9 | 289 | 60.6 |
| | その他 | 102 | 0 | 0.0 | 1 | 1.0 | 0 | 0.0 | 3 | 2.9 | 35 | 34.3 | 20 | 19.6 | 43 | 42.2 |
| | 不明 | 13 | 0 | 0.0 | 0 | 0.0 | 0 | 0.0 | 0 | 0.0 | 2 | 15.4 | 0 | 0.0 | 11 | 84.6 |

第1表 健康状態の意識

| | 総数 | 公共交通機関 | | | | | | | | | | | | | | |
|-----|--------------|--------|-----|------|-----|------|-----|------|-----|--------|-------|--------|------|------|-------|------|
| | | ほぼ毎日 | | 週に数回 | | 週に1回 | | 月に1回 | | 全くなかった | | 行かなかった | | 未回答 | | |
| | | 人 | % | 人 | % | 人 | % | 人 | % | 人 | % | 人 | % | 人 | % | |
| 総数 | 1,516 | 5 | 0.3 | 7 | 0.5 | 9 | 0.6 | 29 | 1.9 | 479 | 31.6 | 301 | 19.9 | 686 | 45.3 | |
| 年代別 | 10代 | 49 | 0 | 0.0 | 0 | 0.0 | 1 | 2.0 | 3 | 6.1 | 23 | 46.9 | 11 | 22.4 | 11 | 22.4 |
| | 20代 | 79 | 2 | 2.5 | 1 | 1.3 | 1 | 1.3 | 1 | 1.3 | 37 | 46.8 | 23 | 29.1 | 14 | 17.7 |
| | 30代 | 117 | 2 | 1.7 | 0 | 0.0 | 0 | 0.0 | 6 | 5.1 | 47 | 40.2 | 40 | 34.2 | 22 | 18.8 |
| | 40代 | 153 | 0 | 0.0 | 0 | 0.0 | 0 | 0.0 | 0 | 0.0 | 69 | 45.1 | 48 | 31.4 | 36 | 23.5 |
| | 50代 | 174 | 0 | 0.0 | 2 | 1.1 | 2 | 1.1 | 8 | 4.6 | 69 | 39.7 | 48 | 27.6 | 45 | 25.9 |
| | 60代 | 354 | 1 | 0.3 | 1 | 0.3 | 4 | 1.1 | 8 | 2.3 | 113 | 31.9 | 66 | 18.6 | 161 | 45.5 |
| | 70代 | 343 | 0 | 0.0 | 2 | 0.6 | 1 | 0.3 | 2 | 0.6 | 78 | 22.7 | 39 | 11.4 | 221 | 64.4 |
| | 80代 | 209 | 0 | 0.0 | 1 | 0.5 | 0 | 0.0 | 1 | 0.5 | 36 | 17.2 | 16 | 7.7 | 155 | 74.2 |
| | 90以上 | 35 | 0 | 0.0 | 0 | 0.0 | 0 | 0.0 | 0 | 0.0 | 6 | 17.1 | 10 | 28.6 | 19 | 54.3 |
| | 65以上(再掲) | 809 | 0 | 0.0 | 3 | 0.4 | 4 | 0.5 | 9 | 1.1 | 187 | 23.1 | 101 | 12.5 | 505 | 62.4 |
| 不明 | 3 | 0 | 0.0 | 0 | 0.0 | 0 | 0.0 | 0 | 0.0 | 1 | 33.3 | 0 | 0.0 | 2 | 66.7 | |
| 男性 | 558 | 3 | 0.5 | 1 | 0.2 | 1 | 0.2 | 12 | 2.2 | 171 | 30.6 | 118 | 21.1 | 252 | 45.2 | |
| 年代別 | 10代 | 25 | 0 | 0.0 | 0 | 0.0 | 0 | 0.0 | 2 | 8.0 | 8 | 32.0 | 6 | 24.0 | 9 | 36.0 |
| | 20代 | 31 | 1 | 3.2 | 0 | 0.0 | 0 | 0.0 | 0 | 0.0 | 16 | 51.6 | 9 | 29.0 | 5 | 16.1 |
| | 30代 | 37 | 2 | 5.4 | 0 | 0.0 | 0 | 0.0 | 2 | 5.4 | 10 | 27.0 | 17 | 45.9 | 6 | 16.2 |
| | 40代 | 53 | 0 | 0.0 | 0 | 0.0 | 0 | 0.0 | 0 | 0.0 | 28 | 52.8 | 13 | 24.5 | 12 | 22.6 |
| | 50代 | 61 | 0 | 0.0 | 0 | 0.0 | 0 | 0.0 | 3 | 4.9 | 22 | 36.1 | 21 | 34.4 | 15 | 24.6 |
| | 60代 | 132 | 0 | 0.0 | 1 | 0.8 | 1 | 0.8 | 2 | 1.5 | 40 | 30.3 | 29 | 22.0 | 59 | 44.7 |
| | 70代 | 126 | 0 | 0.0 | 0 | 0.0 | 0 | 0.0 | 2 | 1.6 | 29 | 23.0 | 12 | 9.5 | 83 | 65.9 |
| | 80代 | 82 | 0 | 0.0 | 0 | 0.0 | 0 | 0.0 | 1 | 1.2 | 17 | 20.7 | 7 | 8.5 | 57 | 69.5 |
| | 90以上 | 10 | 0 | 0.0 | 0 | 0.0 | 0 | 0.0 | 0 | 0.0 | 0 | 0.0 | 4 | 40.0 | 6 | 60.0 |
| | 65以上(再掲) | 309 | 0 | 0.0 | 0 | 0.0 | 1 | 0.3 | 4 | 1.3 | 72 | 23.3 | 42 | 13.6 | 190 | 61.5 |
| 不明 | 1 | 0 | 0.0 | 0 | 0.0 | 0 | 0.0 | 0 | 0.0 | 1 | 100.0 | 0 | 0.0 | 0 | 0.0 | |
| 女性 | 957 | 2 | 0.2 | 6 | 0.6 | 8 | 0.8 | 17 | 1.8 | 308 | 32.2 | 183 | 19.1 | 433 | 45.2 | |
| 年代別 | 10代 | 24 | 0 | 0.0 | 0 | 0.0 | 1 | 4.2 | 1 | 4.2 | 15 | 62.5 | 5 | 20.8 | 2 | 8.3 |
| | 20代 | 48 | 1 | 2.1 | 1 | 2.1 | 1 | 2.1 | 1 | 2.1 | 21 | 43.8 | 14 | 29.2 | 9 | 18.8 |
| | 30代 | 80 | 0 | 0.0 | 0 | 0.0 | 0 | 0.0 | 4 | 5.0 | 37 | 46.3 | 23 | 28.8 | 16 | 20.0 |
| | 40代 | 100 | 0 | 0.0 | 0 | 0.0 | 0 | 0.0 | 0 | 0.0 | 41 | 41.0 | 35 | 35.0 | 24 | 24.0 |
| | 50代 | 113 | 0 | 0.0 | 2 | 1.8 | 2 | 1.8 | 5 | 4.4 | 47 | 41.6 | 27 | 23.9 | 30 | 26.5 |
| | 60代 | 222 | 1 | 0.5 | 0 | 0.0 | 3 | 1.4 | 6 | 2.7 | 73 | 32.9 | 37 | 16.7 | 102 | 45.9 |
| | 70代 | 217 | 0 | 0.0 | 2 | 0.9 | 1 | 0.5 | 0 | 0.0 | 49 | 22.6 | 27 | 12.4 | 138 | 63.6 |
| | 80代 | 127 | 0 | 0.0 | 1 | 0.8 | 0 | 0.0 | 0 | 0.0 | 19 | 15.0 | 9 | 7.1 | 98 | 77.2 |
| | 90以上 | 25 | 0 | 0.0 | 0 | 0.0 | 0 | 0.0 | 0 | 0.0 | 6 | 24.0 | 6 | 24.0 | 13 | 52.0 |
| | 65以上(再掲) | 500 | 0 | 0.0 | 3 | 0.6 | 3 | 0.6 | 5 | 1.0 | 115 | 23.0 | 59 | 11.8 | 315 | 63.0 |
| 不明 | 1 | 0 | 0.0 | 0 | 0.0 | 0 | 0.0 | 0 | 0.0 | 0 | 0.0 | 0 | 0.0 | 1 | 100.0 | |
| 性不明 | 1 | 0 | 0.0 | 0 | 0.0 | 0 | 0.0 | 0 | 0.0 | 0 | 0.0 | 0 | 0.0 | 1 | 100.0 | |
| 地区別 | 西部 | 149 | 1 | 0.7 | 2 | 1.3 | 1 | 0.7 | 3 | 2.0 | 40 | 26.8 | 26 | 17.4 | 76 | 51.0 |
| | 中央部 | 271 | 0 | 0.0 | 0 | 0.0 | 1 | 0.4 | 6 | 2.2 | 91 | 33.6 | 49 | 18.1 | 124 | 45.8 |
| | 東中央部 | 364 | 1 | 0.3 | 3 | 0.8 | 3 | 0.8 | 6 | 1.6 | 116 | 31.9 | 67 | 18.4 | 168 | 46.2 |
| | 北東部 | 546 | 2 | 0.4 | 1 | 0.2 | 2 | 0.4 | 10 | 1.8 | 174 | 31.9 | 120 | 22.0 | 237 | 43.4 |
| | 北部 | 143 | 0 | 0.0 | 1 | 0.7 | 1 | 0.7 | 3 | 2.1 | 52 | 36.4 | 31 | 21.7 | 55 | 38.5 |
| | 東部 | 20 | 0 | 0.0 | 0 | 0.0 | 1 | 5.0 | 0 | 0.0 | 3 | 15.0 | 3 | 15.0 | 13 | 65.0 |
| | 不明 | 23 | 1 | 4.3 | 0 | 0.0 | 0 | 0.0 | 1 | 4.3 | 3 | 13.0 | 5 | 21.7 | 13 | 56.5 |
| 職業別 | 農林業 | 11 | 0 | 0.0 | 0 | 0.0 | 0 | 0.0 | 1 | 9.1 | 3 | 27.3 | 2 | 18.2 | 5 | 45.5 |
| | 水産業 | 8 | 0 | 0.0 | 0 | 0.0 | 1 | 12.5 | 1 | 12.5 | 4 | 50.0 | 0 | 0.0 | 2 | 25.0 |
| | 建設業 | 33 | 0 | 0.0 | 0 | 0.0 | 0 | 0.0 | 1 | 3.0 | 6 | 18.2 | 11 | 33.3 | 15 | 45.5 |
| | サービス業 | 91 | 0 | 0.0 | 2 | 2.2 | 0 | 0.0 | 0 | 0.0 | 29 | 31.9 | 25 | 27.5 | 35 | 38.5 |
| | 公務員 | 50 | 1 | 2.0 | 0 | 0.0 | 0 | 0.0 | 2 | 4.0 | 31 | 62.0 | 10 | 20.0 | 6 | 12.0 |
| | 教員・研究員 | 20 | 0 | 0.0 | 0 | 0.0 | 0 | 0.0 | 1 | 5.0 | 5 | 25.0 | 8 | 40.0 | 6 | 30.0 |
| | 製造業 | 32 | 0 | 0.0 | 0 | 0.0 | 0 | 0.0 | 0 | 0.0 | 16 | 50.0 | 7 | 21.9 | 9 | 28.1 |
| | 情報・通信業 | 6 | 0 | 0.0 | 0 | 0.0 | 0 | 0.0 | 1 | 16.7 | 1 | 16.7 | 2 | 33.3 | 2 | 33.3 |
| | 運輸業 | 21 | 1 | 4.8 | 0 | 0.0 | 0 | 0.0 | 1 | 4.8 | 3 | 14.3 | 11 | 52.4 | 5 | 23.8 |
| | 金融・保険業 | 16 | 0 | 0.0 | 0 | 0.0 | 0 | 0.0 | 0 | 0.0 | 6 | 37.5 | 6 | 37.5 | 4 | 25.0 |
| | 医療・福祉業 | 95 | 1 | 1.1 | 1 | 1.1 | 0 | 0.0 | 3 | 3.2 | 44 | 46.3 | 25 | 26.3 | 21 | 22.1 |
| | 専業主婦(主夫) | 314 | 0 | 0.0 | 2 | 0.6 | 2 | 0.6 | 5 | 1.6 | 100 | 31.8 | 53 | 16.9 | 152 | 48.4 |
| | パート・アルバイト・派遣 | 171 | 0 | 0.0 | 0 | 0.0 | 1 | 0.6 | 1 | 0.6 | 68 | 39.8 | 37 | 21.6 | 64 | 37.4 |
| | 学生 | 56 | 0 | 0.0 | 0 | 0.0 | 3 | 5.4 | 2 | 3.6 | 31 | 55.4 | 10 | 17.9 | 10 | 17.9 |
| | 無職 | 477 | 1 | 0.2 | 2 | 0.4 | 2 | 0.4 | 9 | 1.9 | 108 | 22.6 | 61 | 12.8 | 294 | 61.6 |
| | その他 | 102 | 1 | 1.0 | 0 | 0.0 | 0 | 0.0 | 1 | 1.0 | 23 | 22.5 | 32 | 31.4 | 45 | 44.1 |
| 不明 | 13 | 0 | 0.0 | 0 | 0.0 | 0 | 0.0 | 0 | 0.0 | 1 | 7.7 | 1 | 7.7 | 11 | 84.6 | |

第1表 健康状態の意識

| | 総数 | 路上 | | | | | | | | | | | | | | |
|-----|--------------|------|-----|------|-----|------|-----|-------|-----|--------|------|--------|-----|------|-------|-------|
| | | ほぼ毎日 | | 週に数回 | | 週に1回 | | 月に1回 | | 全くなかった | | 行かなかった | | 未回答 | | |
| | | 人 | % | 人 | % | 人 | % | 人 | % | 人 | % | 人 | % | 人 | % | |
| 総数 | 1,516 | 16 | 1.1 | 49 | 3.2 | 75 | 4.9 | 139 | 9.2 | 506 | 33.4 | 76 | 5.0 | 655 | 43.2 | |
| 年代別 | 10代 | 49 | 1 | 2.0 | 2 | 4.1 | 6 | 12.2 | 9 | 18.4 | 16 | 32.7 | 5 | 10.2 | 10 | 20.4 |
| | 20代 | 79 | 1 | 1.3 | 4 | 5.1 | 10 | 12.7 | 18 | 22.8 | 25 | 31.6 | 7 | 8.9 | 14 | 17.7 |
| | 30代 | 117 | 2 | 1.7 | 4 | 3.4 | 6 | 5.1 | 18 | 15.4 | 60 | 51.3 | 7 | 6.0 | 20 | 17.1 |
| | 40代 | 153 | 3 | 2.0 | 3 | 2.0 | 11 | 7.2 | 31 | 20.3 | 68 | 44.4 | 4 | 2.6 | 33 | 21.6 |
| | 50代 | 174 | 1 | 0.6 | 9 | 5.2 | 14 | 8.0 | 25 | 14.4 | 71 | 40.8 | 9 | 5.2 | 45 | 25.9 |
| | 60代 | 354 | 3 | 0.8 | 13 | 3.7 | 15 | 4.2 | 23 | 6.5 | 128 | 36.2 | 13 | 3.7 | 159 | 44.9 |
| | 70代 | 343 | 4 | 1.2 | 11 | 3.2 | 8 | 2.3 | 11 | 3.2 | 92 | 26.8 | 10 | 2.9 | 207 | 60.3 |
| | 80代 | 209 | 1 | 0.5 | 3 | 1.4 | 4 | 1.9 | 4 | 1.9 | 37 | 17.7 | 13 | 6.2 | 147 | 70.3 |
| | 90以上 | 35 | 0 | 0.0 | 0 | 0.0 | 0 | 0.0 | 0 | 0.0 | 9 | 25.7 | 8 | 22.9 | 18 | 51.4 |
| | 65以上(再掲) | 809 | 6 | 0.7 | 21 | 2.6 | 19 | 2.3 | 29 | 3.6 | 214 | 26.5 | 39 | 4.8 | 481 | 59.5 |
| | 不明 | 3 | 0 | 0.0 | 0 | 0.0 | 1 | 33.3 | 0 | 0.0 | 0 | 0.0 | 0 | 0.0 | 2 | 66.7 |
| 男性 | 558 | 8 | 1.4 | 23 | 4.1 | 35 | 6.3 | 55 | 9.9 | 175 | 31.4 | 28 | 5.0 | 234 | 41.9 | |
| 年代別 | 10代 | 25 | 1 | 4.0 | 0 | 0.0 | 2 | 8.0 | 5 | 20.0 | 7 | 28.0 | 2 | 8.0 | 8 | 32.0 |
| | 20代 | 31 | 1 | 3.2 | 3 | 9.7 | 5 | 16.1 | 4 | 12.9 | 11 | 35.5 | 3 | 9.7 | 4 | 12.9 |
| | 30代 | 37 | 1 | 2.7 | 1 | 2.7 | 2 | 5.4 | 4 | 10.8 | 19 | 51.4 | 4 | 10.8 | 6 | 16.2 |
| | 40代 | 53 | 1 | 1.9 | 1 | 1.9 | 7 | 13.2 | 15 | 28.3 | 16 | 30.2 | 1 | 1.9 | 12 | 22.6 |
| | 50代 | 61 | 1 | 1.6 | 4 | 6.6 | 8 | 13.1 | 8 | 13.1 | 23 | 37.7 | 3 | 4.9 | 14 | 23.0 |
| | 60代 | 132 | 1 | 0.8 | 7 | 5.3 | 4 | 3.0 | 11 | 8.3 | 46 | 34.8 | 6 | 4.5 | 57 | 43.2 |
| | 70代 | 126 | 2 | 1.6 | 6 | 4.8 | 4 | 3.2 | 6 | 4.8 | 32 | 25.4 | 3 | 2.4 | 73 | 57.9 |
| | 80代 | 82 | 0 | 0.0 | 1 | 1.2 | 2 | 2.4 | 2 | 2.4 | 19 | 23.2 | 4 | 4.9 | 54 | 65.9 |
| | 90以上 | 10 | 0 | 0.0 | 0 | 0.0 | 0 | 0.0 | 0 | 0.0 | 2 | 20.0 | 2 | 20.0 | 6 | 60.0 |
| | 65以上(再掲) | 309 | 2 | 0.6 | 11 | 3.6 | 8 | 2.6 | 15 | 4.9 | 84 | 27.2 | 13 | 4.2 | 176 | 57.0 |
| | 不明 | 1 | 0 | 0.0 | 0 | 0.0 | 1 | 100.0 | 0 | 0.0 | 0 | 0.0 | 0 | 0.0 | 0 | 0.0 |
| 女性 | 957 | 8 | 0.8 | 26 | 2.7 | 40 | 4.2 | 84 | 8.8 | 331 | 34.6 | 48 | 5.0 | 420 | 43.9 | |
| 年代別 | 10代 | 24 | 0 | 0.0 | 2 | 8.3 | 4 | 16.7 | 4 | 16.7 | 9 | 37.5 | 3 | 12.5 | 2 | 8.3 |
| | 20代 | 48 | 0 | 0.0 | 1 | 2.1 | 5 | 10.4 | 14 | 29.2 | 14 | 29.2 | 4 | 8.3 | 10 | 20.8 |
| | 30代 | 80 | 1 | 1.3 | 3 | 3.8 | 4 | 5.0 | 14 | 17.5 | 41 | 51.3 | 3 | 3.8 | 14 | 17.5 |
| | 40代 | 100 | 2 | 2.0 | 2 | 2.0 | 4 | 4.0 | 16 | 16.0 | 52 | 52.0 | 3 | 3.0 | 21 | 21.0 |
| | 50代 | 113 | 0 | 0.0 | 5 | 4.4 | 6 | 5.3 | 17 | 15.0 | 48 | 42.5 | 6 | 5.3 | 31 | 27.4 |
| | 60代 | 222 | 2 | 0.9 | 6 | 2.7 | 11 | 5.0 | 12 | 5.4 | 82 | 36.9 | 7 | 3.2 | 102 | 45.9 |
| | 70代 | 217 | 2 | 0.9 | 5 | 2.3 | 4 | 1.8 | 5 | 2.3 | 60 | 27.6 | 7 | 3.2 | 134 | 61.8 |
| | 80代 | 127 | 1 | 0.8 | 2 | 1.6 | 2 | 1.6 | 2 | 1.6 | 18 | 14.2 | 9 | 7.1 | 93 | 73.2 |
| | 90以上 | 25 | 0 | 0.0 | 0 | 0.0 | 0 | 0.0 | 0 | 0.0 | 7 | 28.0 | 6 | 24.0 | 12 | 48.0 |
| | 65以上(再掲) | 500 | 4 | 0.8 | 10 | 2.0 | 11 | 2.2 | 14 | 2.8 | 130 | 26.0 | 26 | 5.2 | 305 | 61.0 |
| | 不明 | 1 | 0 | 0.0 | 0 | 0.0 | 0 | 0.0 | 0 | 0.0 | 0 | 0.0 | 0 | 0.0 | 1 | 100.0 |
| 性不明 | 1 | 0 | 0.0 | 0 | 0.0 | 0 | 0.0 | 0 | 0.0 | 0 | 0.0 | 0 | 0.0 | 1 | 100.0 | |
| 地区別 | 西部 | 149 | 5 | 3.4 | 6 | 4.0 | 10 | 6.7 | 13 | 8.7 | 41 | 27.5 | 6 | 4.0 | 68 | 45.6 |
| | 中央部 | 271 | 2 | 0.7 | 12 | 4.4 | 20 | 7.4 | 29 | 10.7 | 80 | 29.5 | 13 | 4.8 | 115 | 42.4 |
| | 東央部 | 364 | 1 | 0.3 | 9 | 2.5 | 11 | 3.0 | 31 | 8.5 | 126 | 34.6 | 22 | 6.0 | 164 | 45.1 |
| | 北東部 | 546 | 5 | 0.9 | 16 | 2.9 | 26 | 4.8 | 48 | 8.8 | 197 | 36.1 | 25 | 4.6 | 229 | 41.9 |
| | 北部 | 143 | 1 | 0.7 | 5 | 3.5 | 8 | 5.6 | 17 | 11.9 | 50 | 35.0 | 9 | 6.3 | 53 | 37.1 |
| | 東部 | 20 | 0 | 0.0 | 1 | 5.0 | 0 | 0.0 | 0 | 0.0 | 5 | 25.0 | 0 | 0.0 | 14 | 70.0 |
| | 不明 | 23 | 2 | 8.7 | 0 | 0.0 | 0 | 0.0 | 1 | 4.3 | 7 | 30.4 | 1 | 4.3 | 12 | 52.2 |
| 職業別 | 農林業 | 11 | 2 | 18.2 | 0 | 0.0 | 1 | 9.1 | 0 | 0.0 | 4 | 36.4 | 0 | 0.0 | 4 | 36.4 |
| | 水産業 | 8 | 0 | 0.0 | 0 | 0.0 | 0 | 0.0 | 1 | 12.5 | 4 | 50.0 | 0 | 0.0 | 3 | 37.5 |
| | 建設業 | 33 | 1 | 3.0 | 0 | 0.0 | 2 | 6.1 | 4 | 12.1 | 10 | 30.3 | 1 | 3.0 | 15 | 45.5 |
| | サービス業 | 91 | 1 | 1.1 | 4 | 4.4 | 6 | 6.6 | 6 | 6.6 | 31 | 34.1 | 8 | 8.8 | 35 | 38.5 |
| | 公務員 | 50 | 0 | 0.0 | 2 | 4.0 | 7 | 14.0 | 17 | 34.0 | 16 | 32.0 | 2 | 4.0 | 6 | 12.0 |
| | 教員・研究員 | 20 | 0 | 0.0 | 0 | 0.0 | 3 | 15.0 | 3 | 15.0 | 6 | 30.0 | 3 | 15.0 | 5 | 25.0 |
| | 製造業 | 32 | 0 | 0.0 | 1 | 3.1 | 1 | 3.1 | 4 | 12.5 | 19 | 59.4 | 0 | 0.0 | 7 | 21.9 |
| | 情報・通信業 | 6 | 0 | 0.0 | 0 | 0.0 | 2 | 33.3 | 1 | 16.7 | 0 | 0.0 | 1 | 16.7 | 2 | 33.3 |
| | 運輸業 | 21 | 1 | 4.8 | 2 | 9.5 | 3 | 14.3 | 1 | 4.8 | 7 | 33.3 | 2 | 9.5 | 5 | 23.8 |
| | 金融・保険業 | 16 | 1 | 6.3 | 0 | 0.0 | 1 | 6.3 | 3 | 18.8 | 4 | 25.0 | 3 | 18.8 | 4 | 25.0 |
| | 医療・福祉業 | 95 | 1 | 1.1 | 5 | 5.3 | 7 | 7.4 | 16 | 16.8 | 44 | 46.3 | 2 | 2.1 | 20 | 21.1 |
| | 専業主婦(主夫) | 314 | 0 | 0.0 | 12 | 3.8 | 7 | 2.2 | 21 | 6.7 | 121 | 38.5 | 9 | 2.9 | 144 | 45.9 |
| | パート・アルバイト・派遣 | 171 | 1 | 0.6 | 5 | 2.9 | 9 | 5.3 | 21 | 12.3 | 65 | 38.0 | 4 | 2.3 | 66 | 38.6 |
| | 学生 | 56 | 1 | 1.8 | 2 | 3.6 | 9 | 16.1 | 10 | 17.9 | 21 | 37.5 | 4 | 7.1 | 9 | 16.1 |
| | 無職 | 477 | 5 | 1.0 | 13 | 2.7 | 12 | 2.5 | 23 | 4.8 | 119 | 24.9 | 29 | 6.1 | 276 | 57.9 |
| | その他 | 102 | 2 | 2.0 | 3 | 2.9 | 4 | 3.9 | 8 | 7.8 | 34 | 33.3 | 8 | 7.8 | 43 | 42.2 |
| | 不明 | 13 | 0 | 0.0 | 0 | 0.0 | 1 | 7.7 | 0 | 0.0 | 1 | 7.7 | 0 | 0.0 | 11 | 84.6 |

第1表 健康状態の意識

| | 総数 | 子どもが利用する屋外の空間(公園, 通学路など) | | | | | | | | | | | | | | |
|-----|--------------|--------------------------|-----|------|-----|------|-----|------|-----|--------|-------|--------|------|------|-------|------|
| | | ほぼ毎日 | | 週に数回 | | 週に1回 | | 月に1回 | | 全くなかった | | 行かなかった | | 未回答 | | |
| | | 人 | % | 人 | % | 人 | % | 人 | % | 人 | % | 人 | % | 人 | % | |
| 総数 | 1,516 | 2 | 0.1 | 8 | 0.5 | 14 | 0.9 | 31 | 2.0 | 401 | 26.5 | 353 | 23.3 | 707 | 46.6 | |
| 年代別 | 10代 | 49 | 1 | 2.0 | 1 | 2.0 | 1 | 2.0 | 4 | 8.2 | 18 | 36.7 | 13 | 26.5 | 11 | 22.4 |
| | 20代 | 79 | 1 | 1.3 | 0 | 0.0 | 1 | 1.3 | 4 | 5.1 | 32 | 40.5 | 28 | 35.4 | 13 | 16.5 |
| | 30代 | 117 | 0 | 0.0 | 0 | 0.0 | 1 | 0.9 | 9 | 7.7 | 52 | 44.4 | 32 | 27.4 | 23 | 19.7 |
| | 40代 | 153 | 0 | 0.0 | 0 | 0.0 | 4 | 2.6 | 2 | 1.3 | 61 | 39.9 | 49 | 32.0 | 37 | 24.2 |
| | 50代 | 174 | 0 | 0.0 | 1 | 0.6 | 2 | 1.1 | 6 | 3.4 | 55 | 31.6 | 59 | 33.9 | 51 | 29.3 |
| | 60代 | 354 | 0 | 0.0 | 3 | 0.8 | 3 | 0.8 | 3 | 0.8 | 92 | 26.0 | 85 | 24.0 | 168 | 47.5 |
| | 70代 | 343 | 0 | 0.0 | 3 | 0.9 | 2 | 0.6 | 2 | 0.6 | 53 | 15.5 | 58 | 16.9 | 225 | 65.6 |
| | 80代 | 209 | 0 | 0.0 | 0 | 0.0 | 0 | 0.0 | 1 | 0.5 | 30 | 14.4 | 20 | 9.6 | 158 | 75.6 |
| | 90以上 | 35 | 0 | 0.0 | 0 | 0.0 | 0 | 0.0 | 0 | 0.0 | 7 | 20.0 | 9 | 25.7 | 19 | 54.3 |
| | 65以上(再掲) | 809 | 0 | 0.0 | 6 | 0.7 | 4 | 0.5 | 4 | 0.5 | 145 | 17.9 | 134 | 16.6 | 516 | 63.8 |
| 不明 | 3 | 0 | 0.0 | 0 | 0.0 | 0 | 0.0 | 0 | 0.0 | 1 | 33.3 | 0 | 0.0 | 2 | 66.7 | |
| 男性 | 558 | 1 | 0.2 | 5 | 0.9 | 6 | 1.1 | 12 | 2.2 | 143 | 25.6 | 136 | 24.4 | 255 | 45.7 | |
| 年代別 | 10代 | 25 | 1 | 4.0 | 0 | 0.0 | 0 | 0.0 | 1 | 4.0 | 8 | 32.0 | 6 | 24.0 | 9 | 36.0 |
| | 20代 | 31 | 0 | 0.0 | 0 | 0.0 | 0 | 0.0 | 3 | 9.7 | 14 | 45.2 | 10 | 32.3 | 4 | 12.9 |
| | 30代 | 37 | 0 | 0.0 | 0 | 0.0 | 0 | 0.0 | 1 | 2.7 | 16 | 43.2 | 14 | 37.8 | 6 | 16.2 |
| | 40代 | 53 | 0 | 0.0 | 0 | 0.0 | 2 | 3.8 | 2 | 3.8 | 16 | 30.2 | 20 | 37.7 | 13 | 24.5 |
| | 50代 | 61 | 0 | 0.0 | 1 | 1.6 | 2 | 3.3 | 2 | 3.3 | 17 | 27.9 | 22 | 36.1 | 17 | 27.9 |
| | 60代 | 132 | 0 | 0.0 | 1 | 0.8 | 1 | 0.8 | 2 | 1.5 | 35 | 26.5 | 36 | 27.3 | 57 | 43.2 |
| | 70代 | 126 | 0 | 0.0 | 3 | 2.4 | 1 | 0.8 | 1 | 0.8 | 22 | 17.5 | 15 | 11.9 | 84 | 66.7 |
| | 80代 | 82 | 0 | 0.0 | 0 | 0.0 | 0 | 0.0 | 0 | 0.0 | 14 | 17.1 | 9 | 11.0 | 59 | 72.0 |
| | 90以上 | 10 | 0 | 0.0 | 0 | 0.0 | 0 | 0.0 | 0 | 0.0 | 0 | 0.0 | 4 | 40.0 | 6 | 60.0 |
| | 65以上(再掲) | 309 | 0 | 0.0 | 4 | 1.3 | 2 | 0.6 | 1 | 0.3 | 59 | 19.1 | 51 | 16.5 | 192 | 62.1 |
| 不明 | 1 | 0 | 0.0 | 0 | 0.0 | 0 | 0.0 | 0 | 0.0 | 1 | 100.0 | 0 | 0.0 | 0 | 0.0 | |
| 女性 | 957 | 1 | 0.1 | 3 | 0.3 | 8 | 0.8 | 19 | 2.0 | 258 | 27.0 | 217 | 22.7 | 451 | 47.1 | |
| 年代別 | 10代 | 24 | 0 | 0.0 | 1 | 4.2 | 1 | 4.2 | 3 | 12.5 | 10 | 41.7 | 7 | 29.2 | 2 | 8.3 |
| | 20代 | 48 | 1 | 2.1 | 0 | 0.0 | 1 | 2.1 | 1 | 2.1 | 18 | 37.5 | 18 | 37.5 | 9 | 18.8 |
| | 30代 | 80 | 0 | 0.0 | 0 | 0.0 | 1 | 1.3 | 8 | 10.0 | 36 | 45.0 | 18 | 22.5 | 17 | 21.3 |
| | 40代 | 100 | 0 | 0.0 | 0 | 0.0 | 2 | 2.0 | 0 | 0.0 | 45 | 45.0 | 29 | 29.0 | 24 | 24.0 |
| | 50代 | 113 | 0 | 0.0 | 0 | 0.0 | 0 | 0.0 | 4 | 3.5 | 38 | 33.6 | 37 | 32.7 | 34 | 30.1 |
| | 60代 | 222 | 0 | 0.0 | 2 | 0.9 | 2 | 0.9 | 1 | 0.5 | 57 | 25.7 | 49 | 22.1 | 111 | 50.0 |
| | 70代 | 217 | 0 | 0.0 | 0 | 0.0 | 1 | 0.5 | 1 | 0.5 | 31 | 14.3 | 43 | 19.8 | 141 | 65.0 |
| | 80代 | 127 | 0 | 0.0 | 0 | 0.0 | 0 | 0.0 | 1 | 0.8 | 16 | 12.6 | 11 | 8.7 | 99 | 78.0 |
| | 90以上 | 25 | 0 | 0.0 | 0 | 0.0 | 0 | 0.0 | 0 | 0.0 | 7 | 28.0 | 5 | 20.0 | 13 | 52.0 |
| | 65以上(再掲) | 500 | 0 | 0.0 | 2 | 0.4 | 2 | 0.4 | 3 | 0.6 | 86 | 17.2 | 83 | 16.6 | 324 | 64.8 |
| 不明 | 1 | 0 | 0.0 | 0 | 0.0 | 0 | 0.0 | 0 | 0.0 | 0 | 0.0 | 0 | 0.0 | 1 | 100.0 | |
| 性不明 | 1 | 0 | 0.0 | 0 | 0.0 | 0 | 0.0 | 0 | 0.0 | 0 | 0.0 | 0 | 0.0 | 1 | 100.0 | |
| 地区別 | 西部 | 149 | 0 | 0.0 | 3 | 2.0 | 2 | 1.3 | 1 | 0.7 | 31 | 20.8 | 33 | 22.1 | 79 | 53.0 |
| | 中央部 | 271 | 0 | 0.0 | 1 | 0.4 | 3 | 1.1 | 9 | 3.3 | 65 | 24.0 | 66 | 24.4 | 127 | 46.9 |
| | 東央部 | 364 | 0 | 0.0 | 0 | 0.0 | 1 | 0.3 | 9 | 2.5 | 93 | 25.5 | 85 | 23.4 | 176 | 48.4 |
| | 北東部 | 546 | 2 | 0.4 | 4 | 0.7 | 6 | 1.1 | 7 | 1.3 | 160 | 29.3 | 127 | 23.3 | 240 | 44.0 |
| | 北部 | 143 | 0 | 0.0 | 0 | 0.0 | 2 | 1.4 | 5 | 3.5 | 46 | 32.2 | 32 | 22.4 | 58 | 40.6 |
| | 東部 | 20 | 0 | 0.0 | 0 | 0.0 | 0 | 0.0 | 0 | 0.0 | 2 | 10.0 | 4 | 20.0 | 14 | 70.0 |
| | 不明 | 23 | 0 | 0.0 | 0 | 0.0 | 0 | 0.0 | 0 | 0.0 | 4 | 17.4 | 6 | 26.1 | 13 | 56.5 |
| 職業別 | 農林業 | 11 | 0 | 0.0 | 0 | 0.0 | 1 | 9.1 | 0 | 0.0 | 2 | 18.2 | 3 | 27.3 | 5 | 45.5 |
| | 水産業 | 8 | 0 | 0.0 | 0 | 0.0 | 0 | 0.0 | 1 | 12.5 | 4 | 50.0 | 0 | 0.0 | 3 | 37.5 |
| | 建設業 | 33 | 0 | 0.0 | 1 | 3.0 | 0 | 0.0 | 1 | 3.0 | 4 | 12.1 | 12 | 36.4 | 15 | 45.5 |
| | サービス業 | 91 | 0 | 0.0 | 0 | 0.0 | 1 | 1.1 | 0 | 0.0 | 26 | 28.6 | 28 | 30.8 | 36 | 39.6 |
| | 公務員 | 50 | 0 | 0.0 | 0 | 0.0 | 4 | 8.0 | 2 | 4.0 | 22 | 44.0 | 13 | 26.0 | 9 | 18.0 |
| | 教員・研究員 | 20 | 0 | 0.0 | 0 | 0.0 | 0 | 0.0 | 1 | 5.0 | 4 | 20.0 | 9 | 45.0 | 6 | 30.0 |
| | 製造業 | 32 | 0 | 0.0 | 0 | 0.0 | 0 | 0.0 | 1 | 3.1 | 12 | 37.5 | 11 | 34.4 | 8 | 25.0 |
| | 情報・通信業 | 6 | 0 | 0.0 | 0 | 0.0 | 0 | 0.0 | 1 | 16.7 | 0 | 0.0 | 3 | 50.0 | 2 | 33.3 |
| | 運輸業 | 21 | 0 | 0.0 | 0 | 0.0 | 0 | 0.0 | 2 | 9.5 | 4 | 19.0 | 10 | 47.6 | 5 | 23.8 |
| | 金融・保険業 | 16 | 0 | 0.0 | 0 | 0.0 | 0 | 0.0 | 0 | 0.0 | 4 | 25.0 | 8 | 50.0 | 4 | 25.0 |
| | 医療・福祉業 | 95 | 1 | 1.1 | 1 | 1.1 | 0 | 0.0 | 2 | 2.1 | 38 | 40.0 | 33 | 34.7 | 20 | 21.1 |
| | 専業主婦(主夫) | 314 | 0 | 0.0 | 1 | 0.3 | 3 | 1.0 | 8 | 2.5 | 87 | 27.7 | 58 | 18.5 | 157 | 50.0 |
| | パート・アルバイト・派遣 | 171 | 0 | 0.0 | 0 | 0.0 | 1 | 0.6 | 2 | 1.2 | 62 | 36.3 | 37 | 21.6 | 69 | 40.4 |
| | 学生 | 56 | 1 | 1.8 | 1 | 1.8 | 1 | 1.8 | 4 | 7.1 | 27 | 48.2 | 12 | 21.4 | 10 | 17.9 |
| | 無職 | 477 | 0 | 0.0 | 2 | 0.4 | 2 | 0.4 | 3 | 0.6 | 80 | 16.8 | 87 | 18.2 | 303 | 63.5 |
| | その他 | 102 | 0 | 0.0 | 2 | 2.0 | 1 | 1.0 | 3 | 2.9 | 23 | 22.5 | 29 | 28.4 | 44 | 43.1 |
| 不明 | 13 | 0 | 0.0 | 0 | 0.0 | 0 | 0.0 | 0 | 0.0 | 2 | 15.4 | 0 | 0.0 | 11 | 84.6 | |

第1表 健康状態の意識

| | 総数 | 1 毎日飲む | | 2 週5 ～ 6日飲む | | 3 週3 ～ 4日飲む | | 4 週1 ～ 2日飲む | | 5 月に1 ～ 3日飲む | |
|--------------|-------|-----------|------|----------------------|-------|----------------------|-------|----------------------|------|-----------------------|------|
| | | 人 | % | 人 | % | 人 | % | 人 | % | 人 | % |
| | | | | | | | | | | | |
| 総数 | 1,888 | 309 | 16.4 | 104 | 5.5 | 107 | 5.7 | 127 | 6.7 | 145 | 7.7 |
| 年代別 | | | | | | | | | | | |
| 10代 | 51 | 0 | 0.0 | 0 | 0.0 | 0 | 0.0 | 0 | 0.0 | 0 | 0.0 |
| 20代 | 105 | 6 | 5.7 | 0 | 0.0 | 5 | 4.8 | 8 | 7.6 | 25 | 23.8 |
| 30代 | 158 | 18 | 11.4 | 14 | 8.9 | 9 | 5.7 | 11 | 7.0 | 23 | 14.6 |
| 40代 | 227 | 49 | 21.6 | 14 | 6.2 | 11 | 4.8 | 24 | 10.6 | 22 | 9.7 |
| 50代 | 244 | 59 | 24.2 | 19 | 7.8 | 13 | 5.3 | 29 | 11.9 | 12 | 4.9 |
| 60代 | 440 | 89 | 20.2 | 28 | 6.4 | 31 | 7.0 | 25 | 5.7 | 35 | 8.0 |
| 70代 | 396 | 68 | 17.2 | 23 | 5.8 | 23 | 5.8 | 22 | 5.6 | 17 | 4.3 |
| 80代 | 227 | 19 | 8.4 | 5 | 2.2 | 14 | 6.2 | 8 | 3.5 | 11 | 4.8 |
| 90以上 | 37 | 1 | 2.7 | 0 | 0.0 | 0 | 0.0 | 0 | 0.0 | 0 | 0.0 |
| 65以上(再掲) | 927 | 141 | 15.2 | 39 | 4.2 | 60 | 6.5 | 48 | 5.2 | 48 | 5.2 |
| 不明 | 3 | 0 | 0.0 | 1 | 33.3 | 1 | 33.3 | 0 | 0.0 | 0 | 0.0 |
| 男性 | 774 | 218 | 28.2 | 62 | 8.0 | 57 | 7.4 | 57 | 7.4 | 55 | 7.1 |
| 年代別 | | | | | | | | | | | |
| 10代 | 25 | 0 | 0.0 | 0 | 0.0 | 0 | 0.0 | 0 | 0.0 | 0 | 0.0 |
| 20代 | 45 | 4 | 8.9 | 0 | 0.0 | 4 | 8.9 | 3 | 6.7 | 9 | 20.0 |
| 30代 | 63 | 11 | 17.5 | 9 | 14.3 | 4 | 6.3 | 5 | 7.9 | 12 | 19.0 |
| 40代 | 91 | 33 | 36.3 | 4 | 4.4 | 4 | 4.4 | 13 | 14.3 | 7 | 7.7 |
| 50代 | 100 | 36 | 36.0 | 9 | 9.0 | 5 | 5.0 | 12 | 12.0 | 2 | 2.0 |
| 60代 | 189 | 68 | 36.0 | 16 | 8.5 | 17 | 9.0 | 13 | 6.9 | 12 | 6.3 |
| 70代 | 159 | 50 | 31.4 | 20 | 12.6 | 11 | 6.9 | 9 | 5.7 | 7 | 4.4 |
| 80代 | 91 | 16 | 17.6 | 3 | 3.3 | 12 | 13.2 | 2 | 2.2 | 6 | 6.6 |
| 90以上 | 10 | 0 | 0.0 | 0 | 0.0 | 0 | 0.0 | 0 | 0.0 | 0 | 0.0 |
| 65以上(再掲) | 384 | 109 | 28.4 | 31 | 8.1 | 36 | 9.4 | 19 | 4.9 | 21 | 5.5 |
| 不明 | 1 | 0 | 0.0 | 1 | 100.0 | 0 | 0.0 | 0 | 0.0 | 0 | 0.0 |
| 女性 | 1,113 | 91 | 8.2 | 42 | 3.8 | 49 | 4.4 | 70 | 6.3 | 90 | 8.1 |
| 年代別 | | | | | | | | | | | |
| 10代 | 26 | 0 | 0.0 | 0 | 0.0 | 0 | 0.0 | 0 | 0.0 | 0 | 0.0 |
| 20代 | 60 | 2 | 3.3 | 0 | 0.0 | 1 | 1.7 | 5 | 8.3 | 16 | 26.7 |
| 30代 | 95 | 7 | 7.4 | 5 | 5.3 | 5 | 5.3 | 6 | 6.3 | 11 | 11.6 |
| 40代 | 136 | 16 | 11.8 | 10 | 7.4 | 7 | 5.1 | 11 | 8.1 | 15 | 11.0 |
| 50代 | 144 | 23 | 16.0 | 10 | 6.9 | 8 | 5.6 | 17 | 11.8 | 10 | 6.9 |
| 60代 | 251 | 21 | 8.4 | 12 | 4.8 | 14 | 5.6 | 12 | 4.8 | 23 | 9.2 |
| 70代 | 237 | 18 | 7.6 | 3 | 1.3 | 12 | 5.1 | 13 | 5.5 | 10 | 4.2 |
| 80代 | 136 | 3 | 2.2 | 2 | 1.5 | 2 | 1.5 | 6 | 4.4 | 5 | 3.7 |
| 90以上 | 27 | 1 | 3.7 | 0 | 0.0 | 0 | 0.0 | 0 | 0.0 | 0 | 0.0 |
| 65以上(再掲) | 543 | 32 | 5.9 | 8 | 1.5 | 24 | 4.4 | 29 | 5.3 | 27 | 5.0 |
| 不明 | 1 | 0 | 0.0 | 0 | 0.0 | 0 | 0.0 | 0 | 0.0 | 0 | 0.0 |
| 性不明 | 1 | 0 | 0.0 | 0 | 0.0 | 1 | 100.0 | 0 | 0.0 | 0 | 0.0 |
| 地区別 | | | | | | | | | | | |
| 西部 | 176 | 19 | 10.8 | 8 | 4.5 | 12 | 6.8 | 11 | 6.3 | 9 | 5.1 |
| 中央部 | 343 | 58 | 16.9 | 16 | 4.7 | 21 | 6.1 | 26 | 7.6 | 24 | 7.0 |
| 東中部 | 438 | 57 | 13.0 | 30 | 6.8 | 29 | 6.6 | 24 | 5.5 | 34 | 7.8 |
| 北東部 | 684 | 130 | 19.0 | 36 | 5.3 | 36 | 5.3 | 48 | 7.0 | 64 | 9.4 |
| 北部 | 190 | 38 | 20.0 | 9 | 4.7 | 7 | 3.7 | 14 | 7.4 | 12 | 6.3 |
| 東部 | 33 | 5 | 15.2 | 1 | 3.0 | 1 | 3.0 | 2 | 6.1 | 1 | 3.0 |
| 不明 | 24 | 2 | 8.3 | 4 | 16.7 | 1 | 4.2 | 2 | 8.3 | 1 | 4.2 |
| 職業別 | | | | | | | | | | | |
| 農林業 | 12 | 1 | 8.3 | 0 | 0.0 | 0 | 0.0 | 2 | 16.7 | 0 | 0.0 |
| 水産業 | 17 | 5 | 29.4 | 2 | 11.8 | 1 | 5.9 | 1 | 5.9 | 0 | 0.0 |
| 建設業 | 65 | 22 | 33.8 | 6 | 9.2 | 2 | 3.1 | 4 | 6.2 | 2 | 3.1 |
| サービス業 | 127 | 33 | 26.0 | 6 | 4.7 | 9 | 7.1 | 11 | 8.7 | 15 | 11.8 |
| 公務員 | 62 | 18 | 29.0 | 6 | 9.7 | 3 | 4.8 | 9 | 14.5 | 10 | 16.1 |
| 教員・研究員 | 21 | 3 | 14.3 | 1 | 4.8 | 0 | 0.0 | 3 | 14.3 | 4 | 19.0 |
| 製造業 | 44 | 10 | 22.7 | 5 | 11.4 | 0 | 0.0 | 3 | 6.8 | 6 | 13.6 |
| 情報・通信業 | 8 | 0 | 0.0 | 1 | 12.5 | 0 | 0.0 | 2 | 25.0 | 1 | 12.5 |
| 運輸業 | 34 | 15 | 44.1 | 3 | 8.8 | 4 | 11.8 | 1 | 2.9 | 1 | 2.9 |
| 金融・保険業 | 18 | 5 | 27.8 | 2 | 11.1 | 0 | 0.0 | 0 | 0.0 | 1 | 5.6 |
| 医療・福祉業 | 130 | 28 | 21.5 | 10 | 7.7 | 6 | 4.6 | 12 | 9.2 | 12 | 9.2 |
| 専業主婦(主夫) | 350 | 20 | 5.7 | 11 | 3.1 | 18 | 5.1 | 21 | 6.0 | 25 | 7.1 |
| パート・アルバイト・派遣 | 225 | 39 | 17.3 | 13 | 5.8 | 13 | 5.8 | 19 | 8.4 | 24 | 10.7 |
| 学生 | 61 | 0 | 0.0 | 0 | 0.0 | 1 | 1.6 | 4 | 6.6 | 6 | 9.8 |
| 無職 | 574 | 79 | 13.8 | 30 | 5.2 | 40 | 7.0 | 22 | 3.8 | 28 | 4.9 |
| その他 | 127 | 29 | 22.8 | 8 | 6.3 | 8 | 6.3 | 11 | 8.7 | 10 | 7.9 |
| 不明 | 13 | 2 | 15.4 | 0 | 0.0 | 2 | 15.4 | 2 | 15.4 | 0 | 0.0 |

第1表 健康状態の意識

| 6 ほとんど飲まない | | 7 やめた | | 8 (飲まない (飲めない)) | | 未回答 | |
|---------------|-------|----------|------|-----------------------|------|-----|------|
| 人 | % | 人 | % | 人 | % | 人 | % |
| 358 | 19.0 | 73 | 3.9 | 636 | 33.7 | 29 | 1.5 |
| 1 | 2.0 | 0 | 0.0 | 47 | 92.2 | 3 | 5.9 |
| 29 | 27.6 | 1 | 1.0 | 31 | 29.5 | 0 | 0.0 |
| 30 | 19.0 | 6 | 3.8 | 46 | 29.1 | 1 | 0.6 |
| 49 | 21.6 | 11 | 4.8 | 46 | 20.3 | 1 | 0.4 |
| 46 | 18.9 | 6 | 2.5 | 60 | 24.6 | 0 | 0.0 |
| 73 | 16.6 | 19 | 4.3 | 133 | 30.2 | 7 | 1.6 |
| 78 | 19.7 | 15 | 3.8 | 145 | 36.6 | 5 | 1.3 |
| 43 | 18.9 | 11 | 4.8 | 107 | 47.1 | 9 | 4.0 |
| 8 | 21.6 | 4 | 10.8 | 21 | 56.8 | 3 | 8.1 |
| 172 | 18.6 | 41 | 4.4 | 356 | 38.4 | 22 | 2.4 |
| 1 | 33.3 | 0 | 0.0 | 0 | 0.0 | 0 | 0.0 |
| 109 | 14.1 | 40 | 5.2 | 170 | 22.0 | 6 | 0.8 |
| 1 | 4.0 | 0 | 0.0 | 24 | 96.0 | 0 | 0.0 |
| 16 | 35.6 | 0 | 0.0 | 9 | 20.0 | 0 | 0.0 |
| 8 | 12.7 | 1 | 1.6 | 12 | 19.0 | 1 | 1.6 |
| 12 | 13.2 | 5 | 5.5 | 13 | 14.3 | 0 | 0.0 |
| 12 | 12.0 | 4 | 4.0 | 20 | 20.0 | 0 | 0.0 |
| 19 | 10.1 | 11 | 5.8 | 29 | 15.3 | 4 | 2.1 |
| 22 | 13.8 | 9 | 5.7 | 31 | 19.5 | 0 | 0.0 |
| 17 | 18.7 | 8 | 8.8 | 27 | 29.7 | 0 | 0.0 |
| 2 | 20.0 | 2 | 20.0 | 5 | 50.0 | 1 | 10.0 |
| 52 | 13.5 | 26 | 6.8 | 86 | 22.4 | 4 | 1.0 |
| 0 | 0.0 | 0 | 0.0 | 0 | 0.0 | 0 | 0.0 |
| 249 | 22.4 | 33 | 3.0 | 466 | 41.9 | 23 | 2.1 |
| 0 | 0.0 | 0 | 0.0 | 23 | 88.5 | 3 | 11.5 |
| 13 | 21.7 | 1 | 1.7 | 22 | 36.7 | 0 | 0.0 |
| 22 | 23.2 | 5 | 5.3 | 34 | 35.8 | 0 | 0.0 |
| 37 | 27.2 | 6 | 4.4 | 33 | 24.3 | 1 | 0.7 |
| 34 | 23.6 | 2 | 1.4 | 40 | 27.8 | 0 | 0.0 |
| 54 | 21.5 | 8 | 3.2 | 104 | 41.4 | 3 | 1.2 |
| 56 | 23.6 | 6 | 2.5 | 114 | 48.1 | 5 | 2.1 |
| 26 | 19.1 | 3 | 2.2 | 80 | 58.8 | 9 | 6.6 |
| 6 | 22.2 | 2 | 7.4 | 16 | 59.3 | 2 | 7.4 |
| 120 | 22.1 | 15 | 2.8 | 270 | 49.7 | 18 | 3.3 |
| 1 | 100.0 | 0 | 0.0 | 0 | 0.0 | 0 | 0.0 |
| 0 | 0.0 | 0 | 0.0 | 0 | 0.0 | 0 | 0.0 |
| 30 | 17.0 | 10 | 5.7 | 72 | 40.9 | 5 | 2.8 |
| 67 | 19.5 | 12 | 3.5 | 117 | 34.1 | 2 | 0.6 |
| 84 | 19.2 | 16 | 3.7 | 157 | 35.8 | 7 | 1.6 |
| 118 | 17.3 | 25 | 3.7 | 218 | 31.9 | 9 | 1.3 |
| 43 | 22.6 | 6 | 3.2 | 59 | 31.1 | 2 | 1.1 |
| 9 | 27.3 | 4 | 12.1 | 7 | 21.2 | 3 | 9.1 |
| 7 | 29.2 | 0 | 0.0 | 6 | 25.0 | 1 | 4.2 |
| 1 | 8.3 | 0 | 0.0 | 7 | 58.3 | 1 | 8.3 |
| 4 | 23.5 | 1 | 5.9 | 3 | 17.6 | 0 | 0.0 |
| 10 | 15.4 | 3 | 4.6 | 14 | 21.5 | 2 | 3.1 |
| 18 | 14.2 | 2 | 1.6 | 33 | 26.0 | 0 | 0.0 |
| 6 | 9.7 | 3 | 4.8 | 7 | 11.3 | 0 | 0.0 |
| 4 | 19.0 | 1 | 4.8 | 5 | 23.8 | 0 | 0.0 |
| 7 | 15.9 | 0 | 0.0 | 13 | 29.5 | 0 | 0.0 |
| 2 | 25.0 | 1 | 12.5 | 1 | 12.5 | 0 | 0.0 |
| 4 | 11.8 | 1 | 2.9 | 4 | 11.8 | 1 | 2.9 |
| 6 | 33.3 | 3 | 16.7 | 1 | 5.6 | 0 | 0.0 |
| 32 | 24.6 | 2 | 1.5 | 27 | 20.8 | 1 | 0.8 |
| 84 | 24.0 | 12 | 3.4 | 153 | 43.7 | 6 | 1.7 |
| 48 | 21.3 | 3 | 1.3 | 64 | 28.4 | 2 | 0.9 |
| 3 | 4.9 | 0 | 0.0 | 45 | 73.8 | 2 | 3.3 |
| 106 | 18.5 | 37 | 6.4 | 222 | 38.7 | 10 | 1.7 |
| 21 | 16.5 | 3 | 2.4 | 34 | 26.8 | 3 | 2.4 |
| 2 | 15.4 | 1 | 7.7 | 3 | 23.1 | 1 | 7.7 |

第1表 健康状態の意識

| | 総数 | 1 | | 2 | | 3 | | 4 | | 5 | | 未回答 | | |
|-----|--------------|----------------|-------|----------------|-------|----------------|------|----------------|------|----------|------|-----|-----|-----|
| | | 1合 2合未 満 | | 2合 3合未 満 | | 3合 4合未 満 | | 4合 5合未 満 | | 5合 以上 | | 未回答 | | |
| | | 人 | % | 人 | % | 人 | % | 人 | % | 人 | % | 人 | % | |
| 総数 | 376 | 186 | 49.5 | 121 | 32.2 | 44 | 11.7 | 10 | 2.7 | 12 | 3.2 | 3 | 0.8 | |
| 年代別 | 10代 | 0 | 0.0 | 0 | 0.0 | 0 | 0.0 | 0 | 0.0 | 0 | 0.0 | 0 | 0.0 | |
| | 20代 | 10 | 30.0 | 3 | 30.0 | 1 | 10.0 | 1 | 10.0 | 2 | 20.0 | 0 | 0.0 | |
| | 30代 | 31 | 38.7 | 10 | 32.3 | 5 | 16.1 | 1 | 3.2 | 3 | 9.7 | 0 | 0.0 | |
| | 40代 | 62 | 27.4 | 25 | 40.3 | 12 | 19.4 | 5 | 8.1 | 3 | 4.8 | 0 | 0.0 | |
| | 50代 | 75 | 37.3 | 32 | 42.7 | 11 | 14.7 | 2 | 2.7 | 2 | 2.7 | 0 | 0.0 | |
| | 60代 | 108 | 58.3 | 31 | 28.7 | 12 | 11.1 | 1 | 0.9 | 0 | 0.0 | 1 | 0.9 | |
| | 70代 | 75 | 69.3 | 17 | 22.7 | 3 | 4.0 | 0 | 0.0 | 1 | 1.3 | 2 | 2.7 | |
| | 80代 | 13 | 76.9 | 2 | 15.4 | 0 | 0.0 | 0 | 0.0 | 1 | 7.7 | 0 | 0.0 | |
| | 90以上 | 0 | 0.0 | 0 | 0.0 | 0 | 0.0 | 0 | 0.0 | 0 | 0.0 | 0 | 0.0 | |
| | 65以上(再掲) | 149 | 99 | 66.4 | 35 | 23.5 | 9 | 6.0 | 1 | 0.7 | 2 | 1.3 | 3 | 2.0 |
| | 不明 | 2 | 1 | 50.0 | 1 | 50.0 | 0 | 0.0 | 0 | 0.0 | 0 | 0.0 | 0 | 0.0 |
| 年代別 | 男性 | 258 | 49.2 | 79 | 30.6 | 34 | 13.2 | 9 | 3.5 | 8 | 3.1 | 1 | 0.4 | |
| | 10代 | 0 | 0.0 | 0 | 0.0 | 0 | 0.0 | 0 | 0.0 | 0 | 0.0 | 0 | 0.0 | |
| | 20代 | 7 | 28.6 | 1 | 14.3 | 1 | 14.3 | 1 | 14.3 | 2 | 28.6 | 0 | 0.0 | |
| | 30代 | 18 | 38.9 | 5 | 27.8 | 4 | 22.2 | 1 | 5.6 | 1 | 5.6 | 0 | 0.0 | |
| | 40代 | 37 | 27.0 | 13 | 35.1 | 8 | 21.6 | 4 | 10.8 | 2 | 5.4 | 0 | 0.0 | |
| | 50代 | 43 | 37.2 | 16 | 37.2 | 8 | 18.6 | 2 | 4.7 | 1 | 2.3 | 0 | 0.0 | |
| | 60代 | 81 | 54.3 | 26 | 32.1 | 10 | 12.3 | 1 | 1.2 | 0 | 0.0 | 0 | 0.0 | |
| | 70代 | 59 | 66.1 | 15 | 25.4 | 3 | 5.1 | 0 | 0.0 | 1 | 1.7 | 1 | 1.7 | |
| | 80代 | 12 | 75.0 | 2 | 16.7 | 0 | 0.0 | 0 | 0.0 | 1 | 8.3 | 0 | 0.0 | |
| | 90以上 | 0 | 0.0 | 0 | 0.0 | 0 | 0.0 | 0 | 0.0 | 0 | 0.0 | 0 | 0.0 | |
| | 65以上(再掲) | 119 | 76 | 63.9 | 32 | 26.9 | 7 | 5.9 | 1 | 0.8 | 2 | 1.7 | 1 | 0.8 |
| 不明 | 1 | 0 | 0.0 | 1 | 100.0 | 0 | 0.0 | 0 | 0.0 | 0 | 0.0 | 0 | 0.0 | |
| 年代別 | 女性 | 117 | 49.6 | 42 | 35.9 | 10 | 8.5 | 1 | 0.9 | 4 | 3.4 | 2 | 1.7 | |
| | 10代 | 0 | 0.0 | 0 | 0.0 | 0 | 0.0 | 0 | 0.0 | 0 | 0.0 | 0 | 0.0 | |
| | 20代 | 3 | 33.3 | 2 | 66.7 | 0 | 0.0 | 0 | 0.0 | 0 | 0.0 | 0 | 0.0 | |
| | 30代 | 13 | 38.5 | 5 | 38.5 | 1 | 7.7 | 0 | 0.0 | 2 | 15.4 | 0 | 0.0 | |
| | 40代 | 25 | 28.0 | 12 | 48.0 | 4 | 16.0 | 1 | 4.0 | 1 | 4.0 | 0 | 0.0 | |
| | 50代 | 32 | 37.5 | 16 | 50.0 | 3 | 9.4 | 0 | 0.0 | 1 | 3.1 | 0 | 0.0 | |
| | 60代 | 27 | 70.4 | 5 | 18.5 | 2 | 7.4 | 0 | 0.0 | 0 | 0.0 | 1 | 3.7 | |
| | 70代 | 16 | 81.3 | 2 | 12.5 | 0 | 0.0 | 0 | 0.0 | 0 | 0.0 | 1 | 6.3 | |
| | 80代 | 1 | 100.0 | 0 | 0.0 | 0 | 0.0 | 0 | 0.0 | 0 | 0.0 | 0 | 0.0 | |
| | 90以上 | 0 | 0.0 | 0 | 0.0 | 0 | 0.0 | 0 | 0.0 | 0 | 0.0 | 0 | 0.0 | |
| | 65以上(再掲) | 30 | 23 | 76.7 | 3 | 10.0 | 2 | 6.7 | 0 | 0.0 | 0 | 0.0 | 2 | 6.7 |
| 不明 | 0 | 0 | 0.0 | 0 | 0.0 | 0 | 0.0 | 0 | 0.0 | 0 | 0.0 | 0 | 0.0 | |
| 性不明 | 1 | 1 | 100.0 | 0 | 0.0 | 0 | 0.0 | 0 | 0.0 | 0 | 0.0 | 0 | 0.0 | |
| 地区別 | 西部 | 28 | 39.3 | 10 | 35.7 | 5 | 17.9 | 1 | 3.6 | 0 | 0.0 | 1 | 3.6 | |
| | 中央部 | 73 | 56.2 | 20 | 27.4 | 7 | 9.6 | 1 | 1.4 | 3 | 4.1 | 1 | 1.4 | |
| | 東中央部 | 78 | 55.1 | 23 | 29.5 | 7 | 9.0 | 2 | 2.6 | 2 | 2.6 | 1 | 1.3 | |
| | 北東部 | 148 | 47.3 | 51 | 34.5 | 20 | 13.5 | 1 | 0.7 | 6 | 4.1 | 0 | 0.0 | |
| | 北部 | 39 | 41.0 | 14 | 35.9 | 3 | 7.7 | 5 | 12.8 | 1 | 2.6 | 0 | 0.0 | |
| | 東部 | 5 | 40.0 | 2 | 40.0 | 1 | 20.0 | 0 | 0.0 | 0 | 0.0 | 0 | 0.0 | |
| | 不明 | 5 | 60.0 | 1 | 20.0 | 1 | 20.0 | 0 | 0.0 | 0 | 0.0 | 0 | 0.0 | |
| 職業別 | 農林業 | 0 | 0.0 | 0 | 0.0 | 0 | 0.0 | 0 | 0.0 | 0 | 0.0 | 0 | 0.0 | |
| | 水産業 | 6 | 50.0 | 2 | 33.3 | 1 | 16.7 | 0 | 0.0 | 0 | 0.0 | 0 | 0.0 | |
| | 建設業 | 25 | 44.0 | 10 | 40.0 | 3 | 12.0 | 0 | 0.0 | 1 | 4.0 | 0 | 0.0 | |
| | サービス業 | 40 | 37.5 | 14 | 35.0 | 5 | 12.5 | 5 | 12.5 | 1 | 2.5 | 0 | 0.0 | |
| | 公務員 | 26 | 26.9 | 7 | 26.9 | 8 | 30.8 | 3 | 11.5 | 1 | 3.8 | 0 | 0.0 | |
| | 教員・研究員 | 3 | 33.3 | 0 | 0.0 | 2 | 66.7 | 0 | 0.0 | 0 | 0.0 | 0 | 0.0 | |
| | 製造業 | 13 | 61.5 | 2 | 15.4 | 2 | 15.4 | 1 | 7.7 | 0 | 0.0 | 0 | 0.0 | |
| | 情報・通信業 | 1 | 100.0 | 0 | 0.0 | 0 | 0.0 | 0 | 0.0 | 0 | 0.0 | 0 | 0.0 | |
| | 運輸業 | 18 | 44.4 | 5 | 27.8 | 3 | 16.7 | 0 | 0.0 | 2 | 11.1 | 0 | 0.0 | |
| | 金融・保険業 | 6 | 66.7 | 2 | 33.3 | 0 | 0.0 | 0 | 0.0 | 0 | 0.0 | 0 | 0.0 | |
| | 医療・福祉業 | 33 | 42.4 | 11 | 33.3 | 6 | 18.2 | 0 | 0.0 | 2 | 6.1 | 0 | 0.0 | |
| | 専業主婦 | 28 | 57.1 | 10 | 35.7 | 1 | 3.6 | 0 | 0.0 | 1 | 3.6 | 0 | 0.0 | |
| | パート・アルバイト・派遣 | 46 | 43.5 | 19 | 41.3 | 4 | 8.7 | 0 | 0.0 | 1 | 2.2 | 2 | 4.3 | |
| | 学生 | 1 | 100.0 | 0 | 0.0 | 0 | 0.0 | 0 | 0.0 | 0 | 0.0 | 0 | 0.0 | |
| | 無職 | 90 | 58.9 | 26 | 28.9 | 6 | 6.7 | 1 | 1.1 | 3 | 3.3 | 1 | 1.1 | |
| | その他 | 36 | 55.6 | 13 | 36.1 | 3 | 8.3 | 0 | 0.0 | 0 | 0.0 | 0 | 0.0 | |
| 不明 | 4 | 4 | 100.0 | 0 | 0.0 | 0 | 0.0 | 0 | 0.0 | 0 | 0.0 | 0 | 0.0 | |

第1表 健康状態の意識

| | 総数 | 1 | | 2 | | 3 | | 4 | | 5 | | 6 | | 未回答 | |
|--------------|-------|----------|----------|----------|----------|----------|----------|----------|----------|----------|----------|----------|----------|----------|----------|
| | | 女性 | 男性 | 女性 | 男性 | 女性 | 男性 | 女性 | 男性 | 女性 | 男性 | 女性 | 男性 | 女性 | 男性 |
| | | 1日 以上 | 2日 以上 | 1日 以上 | 2日 以上 | 1日 以上 | 2日 以上 | 1日 以上 | 2日 以上 | 1日 以上 | 2日 以上 | 1日 以上 | 2日 以上 | 1日 以上 | 2日 以上 |
| 総数 | 1,888 | 153 | 8.1 | 46 | 2.4 | 38 | 2.0 | 8 | 0.4 | 3 | 0.2 | 1,611 | 85.3 | 29 | 1.5 |
| 年代別 | | | | | | | | | | | | | | | |
| 10代 | 51 | 0 | 0.0 | 0 | 0.0 | 0 | 0.0 | 0 | 0.0 | 0 | 0.0 | 48 | 94.1 | 3 | 5.9 |
| 20代 | 105 | 4 | 3.8 | 0 | 0.0 | 3 | 2.9 | 3 | 2.9 | 0 | 0.0 | 95 | 90.5 | 0 | 0.0 |
| 30代 | 158 | 9 | 5.7 | 9 | 5.7 | 6 | 3.8 | 1 | 0.6 | 2 | 1.3 | 130 | 82.3 | 1 | 0.6 |
| 40代 | 227 | 34 | 15.0 | 10 | 4.4 | 6 | 2.6 | 1 | 0.4 | 0 | 0.0 | 175 | 77.1 | 1 | 0.4 |
| 50代 | 244 | 40 | 16.4 | 11 | 4.5 | 8 | 3.3 | 2 | 0.8 | 1 | 0.4 | 182 | 74.6 | 0 | 0.0 |
| 60代 | 440 | 45 | 10.2 | 10 | 2.3 | 6 | 1.4 | 1 | 0.2 | 0 | 0.0 | 371 | 84.3 | 7 | 1.6 |
| 70代 | 396 | 20 | 5.1 | 3 | 0.8 | 8 | 2.0 | 0 | 0.0 | 0 | 0.0 | 360 | 90.9 | 5 | 1.3 |
| 80代 | 227 | 1 | 0.4 | 2 | 0.9 | 0 | 0.0 | 0 | 0.0 | 0 | 0.0 | 215 | 94.7 | 9 | 4.0 |
| 90以上 | 37 | 0 | 0.0 | 0 | 0.0 | 0 | 0.0 | 0 | 0.0 | 0 | 0.0 | 34 | 91.9 | 3 | 8.1 |
| 65以上(再掲) | 927 | 46 | 5.0 | 7 | 0.8 | 12 | 1.3 | 0 | 0.0 | 0 | 0.0 | 840 | 90.6 | 22 | 2.4 |
| 不明 | 3 | 0 | 0.0 | 1 | 33.3 | 1 | 33.3 | 0 | 0.0 | 0 | 0.0 | 1 | 33.3 | 0 | 0.0 |
| 性別 | | | | | | | | | | | | | | | |
| 男性 | 774 | 93 | 12.0 | 20 | 2.6 | 8 | 1.0 | 0 | 0.0 | 1 | 0.1 | 646 | 83.5 | 6 | 0.8 |
| 10代 | 25 | 0 | 0.0 | 0 | 0.0 | 0 | 0.0 | 0 | 0.0 | 0 | 0.0 | 25 | 100.0 | 0 | 0.0 |
| 20代 | 45 | 2 | 4.4 | 0 | 0.0 | 2 | 4.4 | 0 | 0.0 | 0 | 0.0 | 41 | 91.1 | 0 | 0.0 |
| 30代 | 63 | 4 | 6.3 | 5 | 7.9 | 2 | 3.2 | 0 | 0.0 | 1 | 1.6 | 50 | 79.4 | 1 | 1.6 |
| 40代 | 91 | 22 | 24.2 | 1 | 1.1 | 2 | 2.2 | 0 | 0.0 | 0 | 0.0 | 66 | 72.5 | 0 | 0.0 |
| 50代 | 100 | 21 | 21.0 | 5 | 5.0 | 1 | 1.0 | 0 | 0.0 | 0 | 0.0 | 73 | 73.0 | 0 | 0.0 |
| 60代 | 189 | 31 | 16.4 | 4 | 2.1 | 0 | 0.0 | 0 | 0.0 | 0 | 0.0 | 150 | 79.4 | 4 | 2.1 |
| 70代 | 159 | 12 | 7.5 | 3 | 1.9 | 1 | 0.6 | 0 | 0.0 | 0 | 0.0 | 143 | 89.9 | 0 | 0.0 |
| 80代 | 91 | 1 | 1.1 | 1 | 1.1 | 0 | 0.0 | 0 | 0.0 | 0 | 0.0 | 89 | 97.8 | 0 | 0.0 |
| 90以上 | 10 | 0 | 0.0 | 0 | 0.0 | 0 | 0.0 | 0 | 0.0 | 0 | 0.0 | 9 | 90.0 | 1 | 10.0 |
| 65以上(再掲) | 384 | 32 | 8.3 | 4 | 1.0 | 1 | 0.3 | 0 | 0.0 | 0 | 0.0 | 343 | 89.3 | 4 | 1.0 |
| 不明 | 1 | 0 | 0.0 | 1 | 100.0 | 0 | 0.0 | 0 | 0.0 | 0 | 0.0 | 0 | 0.0 | 0 | 0.0 |
| 女性 | 1,113 | 60 | 5.4 | 26 | 2.3 | 29 | 2.6 | 8 | 0.7 | 2 | 0.2 | 965 | 86.7 | 23 | 2.1 |
| 10代 | 26 | 0 | 0.0 | 0 | 0.0 | 0 | 0.0 | 0 | 0.0 | 0 | 0.0 | 23 | 88.5 | 3 | 11.5 |
| 20代 | 60 | 2 | 3.3 | 0 | 0.0 | 1 | 1.7 | 3 | 5.0 | 0 | 0.0 | 54 | 90.0 | 0 | 0.0 |
| 30代 | 95 | 5 | 5.3 | 4 | 4.2 | 4 | 4.2 | 1 | 1.1 | 1 | 1.1 | 80 | 84.2 | 0 | 0.0 |
| 40代 | 136 | 12 | 8.8 | 9 | 6.6 | 4 | 2.9 | 1 | 0.7 | 0 | 0.0 | 109 | 80.1 | 1 | 0.7 |
| 50代 | 144 | 19 | 13.2 | 6 | 4.2 | 7 | 4.9 | 2 | 1.4 | 1 | 0.7 | 109 | 75.7 | 0 | 0.0 |
| 60代 | 251 | 14 | 5.6 | 6 | 2.4 | 6 | 2.4 | 1 | 0.4 | 0 | 0.0 | 221 | 88.0 | 3 | 1.2 |
| 70代 | 237 | 8 | 3.4 | 0 | 0.0 | 7 | 3.0 | 0 | 0.0 | 0 | 0.0 | 217 | 91.6 | 5 | 2.1 |
| 80代 | 136 | 0 | 0.0 | 1 | 0.7 | 0 | 0.0 | 0 | 0.0 | 0 | 0.0 | 126 | 92.6 | 9 | 6.6 |
| 90以上 | 27 | 0 | 0.0 | 0 | 0.0 | 0 | 0.0 | 0 | 0.0 | 0 | 0.0 | 25 | 92.6 | 2 | 7.4 |
| 65以上(再掲) | 543 | 14 | 2.6 | 3 | 0.6 | 11 | 2.0 | 0 | 0.0 | 0 | 0.0 | 497 | 91.5 | 18 | 3.3 |
| 不明 | 1 | 0 | 0.0 | 0 | 0.0 | 0 | 0.0 | 0 | 0.0 | 0 | 0.0 | 1 | 100.0 | 0 | 0.0 |
| 性別不明 | 1 | 0 | 0.0 | 0 | 0.0 | 1 | 100.0 | 0 | 0.0 | 0 | 0.0 | 0 | 0.0 | 0 | 0.0 |
| 地区別 | | | | | | | | | | | | | | | |
| 西部 | 176 | 12 | 6.8 | 6 | 3.4 | 4 | 2.3 | 0 | 0.0 | 0 | 0.0 | 149 | 84.7 | 5 | 2.8 |
| 中央部 | 343 | 23 | 6.7 | 10 | 2.9 | 7 | 2.0 | 1 | 0.3 | 0 | 0.0 | 300 | 87.5 | 2 | 0.6 |
| 東中央部 | 438 | 29 | 6.6 | 11 | 2.5 | 11 | 2.5 | 3 | 0.7 | 0 | 0.0 | 377 | 86.1 | 7 | 1.6 |
| 北東部 | 684 | 67 | 9.8 | 13 | 1.9 | 12 | 1.8 | 3 | 0.4 | 2 | 0.3 | 578 | 84.5 | 9 | 1.3 |
| 北部 | 190 | 20 | 10.5 | 3 | 1.6 | 3 | 1.6 | 1 | 0.5 | 1 | 0.5 | 160 | 84.2 | 2 | 1.1 |
| 東部 | 33 | 2 | 6.1 | 1 | 3.0 | 0 | 0.0 | 0 | 0.0 | 0 | 0.0 | 27 | 81.8 | 3 | 9.1 |
| 不明 | 24 | 0 | 0.0 | 2 | 8.3 | 0 | 0.0 | 0 | 0.0 | 0 | 0.0 | 21 | 87.5 | 1 | 4.2 |
| 職業別 | | | | | | | | | | | | | | | |
| 農林業 | 12 | 0 | 0.0 | 0 | 0.0 | 0 | 0.0 | 0 | 0.0 | 0 | 0.0 | 11 | 91.7 | 1 | 8.3 |
| 水産業 | 17 | 2 | 11.8 | 2 | 11.8 | 0 | 0.0 | 0 | 0.0 | 0 | 0.0 | 13 | 76.5 | 0 | 0.0 |
| 建設業 | 65 | 9 | 13.8 | 4 | 6.2 | 0 | 0.0 | 0 | 0.0 | 0 | 0.0 | 50 | 76.9 | 2 | 3.1 |
| サービス業 | 127 | 19 | 15.0 | 5 | 3.9 | 4 | 3.1 | 0 | 0.0 | 1 | 0.8 | 98 | 77.2 | 0 | 0.0 |
| 公務員 | 62 | 15 | 24.2 | 3 | 4.8 | 3 | 4.8 | 0 | 0.0 | 0 | 0.0 | 41 | 66.1 | 0 | 0.0 |
| 教員・研究員 | 21 | 1 | 4.8 | 1 | 4.8 | 0 | 0.0 | 0 | 0.0 | 1 | 4.8 | 18 | 85.7 | 0 | 0.0 |
| 製造業 | 44 | 3 | 6.8 | 2 | 4.5 | 0 | 0.0 | 0 | 0.0 | 0 | 0.0 | 39 | 88.6 | 0 | 0.0 |
| 情報・通信業 | 8 | 0 | 0.0 | 0 | 0.0 | 0 | 0.0 | 0 | 0.0 | 0 | 0.0 | 8 | 100.0 | 0 | 0.0 |
| 運輸業 | 34 | 9 | 26.5 | 1 | 2.9 | 0 | 0.0 | 0 | 0.0 | 0 | 0.0 | 23 | 67.6 | 1 | 2.9 |
| 金融・保険業 | 18 | 1 | 5.6 | 1 | 5.6 | 0 | 0.0 | 0 | 0.0 | 0 | 0.0 | 16 | 88.9 | 0 | 0.0 |
| 医療・福祉業 | 130 | 16 | 12.3 | 8 | 6.2 | 4 | 3.1 | 2 | 1.5 | 0 | 0.0 | 99 | 76.2 | 1 | 0.8 |
| 専業主婦(主夫) | 350 | 14 | 4.0 | 5 | 1.4 | 9 | 2.6 | 3 | 0.9 | 0 | 0.0 | 313 | 89.4 | 6 | 1.7 |
| パート・アルバイト・派遣 | 225 | 25 | 11.1 | 7 | 3.1 | 5 | 2.2 | 3 | 1.3 | 1 | 0.4 | 182 | 80.9 | 2 | 0.9 |
| 学生 | 61 | 0 | 0.0 | 0 | 0.0 | 1 | 1.6 | 0 | 0.0 | 0 | 0.0 | 58 | 95.1 | 2 | 3.3 |
| 無職 | 574 | 28 | 4.9 | 5 | 0.9 | 8 | 1.4 | 0 | 0.0 | 0 | 0.0 | 523 | 91.1 | 10 | 1.7 |
| その他 | 127 | 10 | 7.9 | 2 | 1.6 | 2 | 1.6 | 0 | 0.0 | 0 | 0.0 | 110 | 86.6 | 3 | 2.4 |
| 不明 | 13 | 1 | 7.7 | 0 | 0.0 | 1 | 7.7 | 0 | 0.0 | 0 | 0.0 | 10 | 76.9 | 1 | 7.7 |

5 資料（調査票）

市民の健康意識・生活習慣アンケート調査のお願い

市民の皆様には、日頃から本市の保健福祉事業の推進にご理解とご協力をいただき、心よりお礼申し上げます。

さて、本市では、「共に支えあい健やかに暮らせるまち」をめざし、健康上の問題で日常生活が制限されることなく生活できる期間である「健康寿命」を延ばすことを目的として、生活習慣病（がん、脳卒中、心疾患など）の予防を中心とした健康づくりをすすめてまいりました。

この度、健康づくり事業を効果的にすすめていくために、市民の皆様の健康意識や生活習慣を把握するためのアンケート調査を行うことといたしました。

つきましては、ご多用のところお手数をおかけいたしますが、同封のアンケート調査票へのご回答にご協力をいただきますようお願い申し上げます。

なお、今回の調査は、市内にお住まいの満15歳以上の方から、4,200人を無作為に抽出し、本調査票をお送りしております。

平成28年9月

函館市保健福祉部長 藤田 秀樹

～アンケート調査票記入上の注意～

- 1 お送りした**あて名のご本人**がお答えください。氏名は記入しないでください。
- 2 ご回答いただいた内容は、個人が特定できないように、全て統計的に処理いたします。
- 3 何らかの事情により、ご本人が記入できない場合には、ご本人の意思を反映してご家族の方などが記入してください。
- 4 記入が終わりましたら、同封の返信用封筒に入れて、**9月30日（金）**までに郵便ポストに投函してください。（**切手は不要です。**）
- 5 記入について不明な点がございましたら、下記までお問合せください。

問合せ先 〒040-0001

函館市五稜郭町 23 番 1 号 市総合保健センター内

函館市保健福祉部健康増進課

電話：0138-32-1545 FAX：0138-32-1526

Eメール：hc-zoushin-zoushin@city.hakodate.hokkaido.jp



平成28年市民の健康意識・生活習慣アンケート調査票

「あなた自身のこと」についてお聞きします

問1 あなたの性別は？（番号1つに○）

1 男性 2 女性

問2 あなたの年齢は？（年齢を記入）

満（ ）歳

問3 あなたの居住地は？（町名を記入）

函館市（ ）町（ ）丁目

問4 あなたの職業は？（番号1つに○）

| | |
|----------|--------------------------------|
| 1 農林業 | 9 運輸業 |
| 2 水産業 | 10 金融・保険業 |
| 3 建設業 | 11 医療・福祉業 |
| 4 サービス業 | 12 専業主婦（主夫） |
| 5 公務員 | 13 パート・アルバイト・派遣 |
| 6 教員・研究員 | 14 学生 |
| 7 製造業 | 15 無職 |
| 8 情報・通信業 | 16 その他（ ） |

「身体の状況、健康意識等」についてお聞きします

問5 あなたの現在の健康状態はいかがですか？（番号1つに○）

| | |
|--------|-----------|
| 1 よい | 4 あまりよくない |
| 2 まあよい | 5 よくない |
| 3 ふつう | |

問6 あなたの身長、体重は？（数値を記入）

身長（ ）cm 体重（ ）kg

問7 現在治療している（定期的に通院している）病気がありますか？
（あてはまる番号全てに○）

- 1 高血圧症
- 2 糖尿病
- 3 心臓病
- 4 脳卒中
- 5 脂質異常症（コレステロールや中性脂肪が高い）
- 6 その他（）
- 7 特にない

問8 過去1年間に健診（健康診断，健康診査など）を受けましたか？
（番号1つに○）

- 1 市町村（国民健康保険）が実施した健診
- 2 勤め先または，健康保険組合が実施した健診
- 3 学校が実施した健診
- 4 人間ドック
- 5 その他（）
- 6 受けていない →問9へ

問9 問8で「受けていない」と答えた方にお聞きします。どのような理由で健診を受けなかったのですか？（あてはまる番号全てに○）

- 1 知らなかったから
- 2 時間がとれなかった
- 3 場所が遠いから
- 4 費用がかかるから
- 5 検査等に不安があるから
- 6 その時，医療機関に入通院していたから
- 7 毎年受ける必要性を感じないから
- 8 健康状態に自信があり，必要性を感じないから
- 9 心配なときはいつでも医療機関を受診できるから
- 10 結果が不安なため，受けたくないから
- 11 めんどうだから
- 12 その他（）

問10 過去1年間（※子宮がん、乳がんは過去2年間）にがん検診を受けましたか？（あてはまる番号全てに○）

- 1 胃がん検診（バリウムによるレントゲン撮影、胃カメラなど）
- 2 肺がん検診（胸部レントゲン撮影、喀痰検査など）
- 3 大腸がん検診（便潜血反応検査（検便）など）
- 4 子宮がん検診 ※（子宮の細胞診検査など）
- 5 乳がん検診 ※（マンモグラフィ撮影や超音波エコー検査など）
- 6 その他（ ）
- 7 受けていない →問11へ

問11 問10で「受けていない」と答えた方にお聞きします。どのような理由でがん検診を受けなかったのですか？（あてはまる番号全てに○）

- 1 知らなかったから
- 2 時間がとれなかった
- 3 場所が遠いから
- 4 費用がかかるから
- 5 検査等に不安があるから
- 6 その時、医療機関に入通院していたから
- 7 毎年受ける必要性を感じないから
- 8 健康状態に自信があり、必要性を感じないから
- 9 心配なときはいつでも医療機関を受診できるから
- 10 結果が不安なため、受けたくないから
- 11 めんどうだから
- 12 その他（ ）

問12 あなたは、過去1年間に歯科医院や保健センター、職場や学校で歯科健診または歯みがき指導を受けましたか？（番号1つに○）

- 1 歯科健診のみ受けた
- 2 歯科健診と歯みがき指導を受けた
- 3 歯みがき指導のみ受けた
- 4 その他（ ）
- 5 受けていない

「食生活」についてお聞きします

問13 あなたは、ふだん朝食を何時にとりますか？（番号1つに○）

- | | |
|-----------|-----------|
| 1 午前7時前 | 4 決まっていない |
| 2 午前7時～9時 | 5 食べない |
| 3 午前9時以降 | |

問14 朝食を抜くことが週3回以上ありますか？（番号1つに○）

- | | |
|------|-------|
| 1 はい | 2 いいえ |
|------|-------|

問15 あなたは、主食、主菜、副菜*の3つを組み合わせる食べることが1日2回以上あるのは週に何日ありますか？（番号1つに○）

※ 主食：ごはん、パン、めん類などの料理

主菜：魚介類、肉類、卵類、大豆・大豆製品を主材料にした料理

副菜：野菜類、海藻類、きのこ類を主材料にした料理

- | |
|----------|
| 1 ほとんど毎日 |
| 2 週に4～5日 |
| 3 週に2～3日 |
| 4 ほとんどない |

問16 野菜をどのくらい食べていますか？（番号1つに○）

- | |
|------------|
| 1 ほぼ毎食 |
| 2 1日 1回～2回 |
| 3 1日 1回未満 |
| 4 ほとんど食べない |

問17 食塩（塩分）摂取を控えるようにしていますか？（番号1つに○）

- | | |
|------|-------|
| 1 はい | 2 いいえ |
|------|-------|

「運動・身体活動」についてお聞きします

問18 あなたは、運動をしていますか？（番号1つに○）

「運動をしている」とは、1回30分以上の運動を週2回以上行い、1年以上継続していることをいいます。

- 1 している
- 2 しているには該当しないが、少しはしている
- 3 ほとんどしていない →問19へ

問19 問18で「ほとんどしていない」と答えた方にお聞きします。運動をほとんどしていない理由は何ですか？（あてはまる番号全てに○）

- | | |
|----------------------------|-----------------|
| 1 健康上の理由から | 6 時間がないから |
| 2 仕事や家事で疲れているから | 7 費用がかかるから |
| 3 施設がないから | 8 特に運動をする必要がない |
| 4 教えてくれる人や一緒にする 仲間がないから | 9 何をしてもよいかわからない |
| 5 運動やスポーツは嫌いだから | 10 その他 () |

問20 あなたは、日常生活で、健康のために毎日60分くらい体を動かすことを実行していますか？（番号1つに○）

「体を動かす」とは、歩く、犬の散歩をする、そうじをする、自転車に乗る、速歩きをする、子どもと活発に遊ぶ、農作業をする、階段を速くのぼるなどと同等の動きをいいます。

- 1 実行していないし、実行しようとも考えていない
- 2 実行していないが、実行しようと考えている
- 3 実行しようとして努力しているが、十分に実行できていない
- 4 実行しているが、まだ習慣化していない
- 5 実行していて、十分に習慣化している

「睡眠・休養」についてお聞きします

問21 あなたは、いつもとっている睡眠で休養が充分にとれていますか？
(番号1つに○)

- | | |
|-----------|--------------|
| 1 充分とれている | 3 あまりとれていない |
| 2 まあとれている | 4 まったくとれていない |

問22 過去1年間に、自主的な社会活動として次のような活動に参加したことがありますか？(あてはまる番号全てに○)

- | |
|-----------------------------------|
| 1 健康・スポーツ |
| 2 教育・文化 |
| 3 福祉・保健 |
| 4 生産・就業(生きがいのための園芸・飼育・刈草・人材センター等) |
| 5 生活環境改善(環境美化, 緑化推進, まちづくり等) |
| 6 安全管理(交通安全, 防犯・防災等) |
| 7 地域行事 |
| 8 その他() |
| 9 参加したものはなし |

「喫煙(たばこ)」についてお聞きします

問23 あなたは、たばこを吸いますか？(番号1つに○)

- | |
|--------------------|
| 1 吸わない |
| 2 以前は吸っていたが、今は吸わない |
| 3 ときどき吸っている |
| 4 毎日吸っている |
- } →問24へ

問24 問23で「ときどき吸っている」、「毎日吸っている」と答えた方にお聞きします。たばこをやめたいと思いますか？(番号1つに○)

- | | |
|------------|----------|
| 1 やめたい | 3 やめたくない |
| 2 本数を減らしたい | 4 わからない |

問25 あなたは、この1か月間に他の人が吸っていたたばこの煙を吸う機会（受動喫煙）がありましたか？（ア～コの場合について番号1つに○）

| | ほぼ毎日 | 週に数回程度 | 週に1回程度 | 月に1回程度 | 全くなかった | 行かなかった |
|---------------------------|------|--------|--------|--------|--------|--------|
| ア 家庭 | 1 | 2 | 3 | 4 | 5 | 6 |
| イ 職場 | 1 | 2 | 3 | 4 | 5 | 6 |
| ウ 学校 | 1 | 2 | 3 | 4 | 5 | 6 |
| エ 飲食店 | 1 | 2 | 3 | 4 | 5 | 6 |
| オ 遊技場（ゲームセンター、パチンコ、競馬場など） | 1 | 2 | 3 | 4 | 5 | 6 |
| カ 行政機関（市役所、支所、公民館など） | 1 | 2 | 3 | 4 | 5 | 6 |
| キ 医療機関 | 1 | 2 | 3 | 4 | 5 | 6 |
| ク 公共交通機関 | 1 | 2 | 3 | 4 | 5 | 6 |
| ケ 路上 | 1 | 2 | 3 | 4 | 5 | 6 |
| コ 子どもが利用する屋外の空間（公園、通学路など） | 1 | 2 | 3 | 4 | 5 | 6 |

「飲酒（アルコール）」についてお聞きします

問26 あなたは、週に何日くらいお酒（清酒、焼酎、ビール、洋酒など）を飲みますか？（番号1つに○）

| | | |
|----------|---------|--------------|
| 1 毎日 | } →問27へ | 6 ほとんど飲まない |
| 2 週5～6日 | | 7 やめた |
| 3 週3～4日 | | 8 飲まない（飲めない） |
| 4 週1～2日 | | |
| 5 月に1～3日 | | |

問27 問26で1～5と答えた方にお聞きします。お酒を飲む日は1日あたり、清酒に換算*してどのくらいの量を飲みますか？（番号1つに○）

- 1 1合（180ml）未満
- 2 1合以上2合（360ml）未満
- 3 2合以上3合（540ml）未満
- 4 3合以上4合（720ml）未満
- 5 4合以上5合（900ml）未満
- 6 5合以上（900ml）以上

※参考 清酒1合（180ml）は次の各量にほぼ相当します。

ビール・発泡酒中瓶1本（約500ml）、焼酎20度（135ml）、
焼酎25度（110ml）、焼酎35度（80ml）、チューハイ7度（350ml）、
ウィスキーダブル1杯（60ml）、ワイン2杯（240ml）

健康づくりに関してご意見・ご要望をお聞かせください。（自由記載）

| |
|--|
| |
| |
| |
| |
| |
| |
| |
| |
| |
| |
| |

質問は以上です。ご協力ありがとうございました。

同封の返信用封筒に入れて9月30日（金）までに郵便ポストに投函願います。

平成28年市民の健康意識・生活習慣アンケート調査報告書

平成29年3月発行

函館市保健福祉部健康増進課

〒040-0001 函館市五稜郭町23番1号

TEL (0138) 32-1545

FAX (0138) 32-1526