

平成23年

市民の健康意識・生活習慣アンケート調査結果報告書

市立函館保健所

はじめに

我が国の平均寿命は、生活環境の改善や医療の進歩等により、世界有数の水準に達していますが、高齢化やライフスタイルの変化に伴い、生活習慣が関与して発症する悪性新生物（がん）、心疾患、脳血管疾患などの生活習慣病が増加しています。

本市では、市民一人一人が心身ともに健やかに生活できるようにするため、生活習慣病による死亡の減少、健康寿命の延伸を図ることを目的に、平成15年に健康はこだて21を策定し、乳幼児から高齢者までの総合的な健康づくり事業を企画・実施してまいりました。

市民の健康意識・生活習慣に係るアンケート調査は、計画策定の基礎資料とするため平成13年と、その後、計画に関わる事業等の進捗状況の把握や中間評価のため平成18年に実施いたしました。このたびの調査は、計画の最終評価および次期計画に調査結果を反映させるために行ったもので、これまでの項目に「がん検診」、「受動喫煙の状況」、「健康情報の入手先」等の新たな項目を加えて、より市民の健康等に関する実態を把握できるようにいたしました。調査結果として、本市のがん検診の受診率が全国と比較してすべて低い状況であること、女性の喫煙率が全国より高く、その喫煙者の半数近くの人がたばこをやめたいと思っていること、たばこを吸わない者の1割が家庭で受動喫煙の影響を受けていること、女性の飲酒習慣が全国より高いこと、保健所で実施している健康づくり事業の認知度が低い状況であること等が明らかになりました。

このアンケート調査結果は、市民の健康づくりを推進するために行っている各種事業の評価や次期計画策定に活用するだけでなく、広く市民の皆様の生活習慣の改善や健康管理の支援など多くの機会に有効に活用し、適切な情報提供等に努めてまいりたいと考えております。

最後に、このアンケート調査に御協力いただきました市民の皆様に対しまして、心から感謝申し上げます。

平成24年3月

市立函館保健所長 山田 隆 良

目 次

1 アンケート調査の概要	1
(1) 調査の目的	1
(2) 調査項目	1
(3) 調査方法	1
(4) 回収結果	1
(5) 集計数値	1
(6) 用語等の説明	1
(7) 調査票	3
2 アンケート調査回答者の属性	13
(1) 性別構成	13
(2) 年代別構成	13
(3) 居住地区別構成	14
(4) 職業別構成	14
3 アンケート調査結果の概要	15
(1) 健康意識	15
ア 健康状態の意識	15
(2) 健康診査等	16
ア 健診等の受診状況	16
イ 健診等の受診機会	17
ウ 健診等未受診者の受けなかった理由	18
(3) がん検診	19
ア がん検診の受診状況	19
イ 子宮がん、乳がん検診（女性のみ）の受診状況	20
(4) 疾病	21
ア 疾病（治療中）の状況	21
(5) 食生活	22
ア 食生活の自己評価	22
イ 食事時間	23
ウ 朝食の欠食	24
エ ふだんとる飲み物	27
(6) 運動	28
ア 運動の状況	28
イ 運動しない理由	29
(7) 休養	30
ア 睡眠の状況	30
イ 社会的活動への参加状況	31
(8) たばこ	32
ア 喫煙の状況	32
イ 禁煙意志の有無	36
ウ 受動喫煙の状況	37
(9) 飲酒	38
ア 飲酒の状況	38
イ 飲酒者の飲酒量	39
ウ 飲酒習慣	40

(10) 歯の健康	4 1
ア 歯科健診等の受診状況	4 1
イ 歯の清掃用具の使用状況	4 4
(11) 身体	4 5
ア BMIの状況	4 5
イ 適正体型の認識	4 9
(12) その他	5 0
ア 保健所事業の認知度	5 0
イ 健康情報の入手先	5 1

4 アンケート調査の結果

第1表 健康状態の意識	5 3
第2表 健診等の受診状況	5 4
第3表 健診等の受診機会	5 5
第4表 健診等未受診者の受けなかった理由 [複数回答]	5 6
第5表 がん検診受診状況 [複数回答]	5 8
第6表 子宮がん, 乳がん検診(女性のみ)の受診状況 [複数回答]	5 9
第7表 疾病(治療中)の状況	6 0
第8表 疾病(治療中)がある者の疾病の種類 [複数回答]	6 2
第9表 食生活の自己評価	6 3
第10表 食事時間と欠食状況	6 4
第11表 ふだんとの飲み物 [複数回答]	6 6
第12表 運動の状況	6 7
第13表 運動をしない者の運動をしない理由 [複数回答]	6 8
第14表 睡眠の状況	7 0
第15表 社会的活動への参加状況 [複数回答]	7 1
第16表 喫煙の状況	7 2
第17表 喫煙者の禁煙意志の有無	7 3
第18表 たばこを吸わない者の受動喫煙の状況(家庭)	7 4
第18表の2 たばこを吸わない者の受動喫煙の状況(職場)	7 5
第18表の3 たばこを吸わない者の受動喫煙の状況(学校)	7 6
第18表の4 たばこを吸わない者の受動喫煙の状況(飲食店)	7 7
第18表の5 たばこを吸わない者の受動喫煙の状況(遊技場)	7 8
第18表の6 たばこを吸わない者の受動喫煙の状況(その他)	7 9
第19表 飲酒の状況	8 0
第20表 飲酒者の飲酒量	8 1
第21表 飲酒習慣のある者の飲酒量	8 2
第22表 歯科健診等の受診状況	8 3
第23表 歯科健診等の受診者の受診内容	8 4
第24表 歯の清掃器具の使用状況 [複数回答]	8 5
第25表 歯間清掃器具の使用器具	8 6
第26表 BMIの状況	8 7
第27表 適正体型の認識	8 8
第27表の2 適正体型の認識(男性)	8 9
第27表の3 適正体型の認識(女性)	9 0
第28表 保健所事業の認知度 [複数回答]	9 1
第29表 健康情報の入手先 [複数回答]	9 2

1 アンケート調査の概要

(1) 調査の目的

この調査は、市民の身体の状態、健康についての意識および生活習慣の実態を把握し、本市における健康づくり施策の効率的・効果的な推進を図るための基礎資料を得ることを目的に実施した。

(2) 調査項目

ア 健康意識 イ 健康診査等 ウ がん検診 エ 疾病 オ 食生活
カ 運動 キ 休養 ク たばこ ケ 飲酒 コ 歯の健康 サ 身体
シ その他

(調査項目については、本市の特徴を明確にするため、国の調査結果との比較が可能となるよう留意した。)

(3) 調査方法

ア 調査地域 市内全域
イ 調査数 4,363人
(配布数4,400人 あて先不明で返戻37人)
ウ 調査対象 市内に居住する15歳以上の市民
エ 抽出方法 住民基本台帳による無作為抽出
オ 調査方法 ゆうメールで配布し、無記名で郵送により回収
カ 調査期間 10月11日(火)～10月27日(木)
キ 実施主体 市立函館保健所

(4) 回収結果

ア 回収数 1,805人
イ 回収率 41.4%

(5) 集計数値

集計数値の単位未満は、四捨五入を原則としたため、内訳合計が総数に合わないことがある。

(6) 用語等の説明

ア BMI Body Mass Index の略

肥満の判定は、 $BMI = \text{体重}(\text{kg}) / (\text{身長}(\text{m}))^2$ を用いて判断した。

男女とも $BMI = 22$ を標準とし、肥満の判定基準は次のとおりである。

判定	低体重(やせ)	普通	肥満
BMI	18.5 未満	18.5 以上 25.0 未満	25.0 以上

イ 居住区 次の6地区に区分した。

地区区分	町名
西部地区	入舟町, 船見町, 弥生町, 弁天町, 大町, 末広町, 元町, 青柳町, 谷地頭町, 住吉町, 宝来町, 東川町, 豊川町, 大手町, 栄町, 旭町, 東雲町, 大森町, 松風町, 若松町
中央部地区	千歳町, 新川町, 上新川町, 海岸町, 大縄町, 松川町, 万代町, 亀田町, 大川町, 田家町, 白鳥町, 八幡町, 宮前町, 中島町, 千代台町, 堀川町, 高盛町, 宇賀浦町, 日乃出町, 的場町, 時任町, 杉並町, 本町, 梁川町, 五稜郭町, 柳町, 松陰町, 人見町, 金堀町, 乃木町, 柏木町
東央部地区	川原町, 深堀町, 駒場町, 広野町, 湯浜町, 湯川町1丁目, 湯川町2丁目, 湯川町3丁目, 戸倉町, 榎本町, 花園町, 日吉町1丁目, 日吉町2丁目, 日吉町3丁目, 日吉町4丁目, 上野町, 高丘町, 滝沢町, 見晴町, 鈴蘭丘町, 上湯川町, 銅山町, 旭岡町, 西旭岡町1丁目, 西旭岡町2丁目, 西旭岡町3丁目, 鱒川町, 寅沢町, 三森町, 紅葉山町, 庵原町, 亀尾町, 米原町, 東畑町, 鉄山町, 蛾眉野町, 根崎町, 高松町, 志海苔町, 瀬戸川町, 赤坂町, 銭亀町, 中野町, 新湊町, 石倉町, 古川町, 豊原町, 石崎町, 鶴野町, 白石町
北東部地区	富岡町1丁目, 富岡町2丁目, 富岡町3丁目, 中道1丁目, 中道2丁目, 山の手1丁目, 山の手2丁目, 山の手3丁目, 本通1丁目, 本通2丁目, 本通3丁目, 本通4丁目, 鍛冶1丁目, 鍛冶2丁目, 陣川町, 陣川1丁目, 陣川2丁目, 神山町, 神山1丁目, 神山2丁目, 神山3丁目, 東山町, 東山1丁目, 東山2丁目, 東山3丁目, 美原1丁目, 美原2丁目, 美原3丁目, 美原4丁目, 美原5丁目, 赤川町, 赤川1丁目, 亀田中野町, 北美原1丁目, 北美原2丁目, 北美原3丁目, 水元町, 亀田大森町, 石川町, 昭和1丁目, 昭和2丁目, 昭和3丁目, 昭和4丁目, 亀田本町
北部地区	浅野町, 吉川町, 北浜町, 港町1丁目, 港町2丁目, 港町3丁目, 追分町, 桔梗町, 桔梗1丁目, 桔梗2丁目, 桔梗3丁目, 桔梗4丁目, 桔梗5丁目, 西桔梗町, 昭和町, 亀田港町
東部地区	小安町, 小安山町, 釜谷町, 汐首町, 瀬田来町, 弁才町, 泊町, 館町, 浜町, 新二見町, 原木町, 丸山町, 日浦町, 吉畑町, 豊浦町, 大潤町, 中浜町, 女那川町, 川上町, 日和山町, 高岱町, 日ノ浜町, 古武井町, 恵山町, 柏野町, 御崎町, 恵山岬町, 元村町, 富浦町, 島泊町, 新恵山町, 絵紙山町, 新八幡町, 新浜町, 銚子町, 古部町, 木直町, 尾札部町, 川汲町, 安浦町, 白尻町, 豊崎町, 大船町, 双見町, 岩戸町



(7) 調査票

函 保 健

平成23年10月11日

アンケート調査票を受け取られた方 各位

市立函館保健所長 山 田 隆 良

市民の健康意識・生活習慣アンケート調査への御協力をお願い
日ごろから、本市の健康増進事業の推進に対しまして、御理解と御協
力をいただき厚くお礼申し上げます。

保健所ではこれまで、市民の皆様が生涯にわたって健康で過ごしてい
ただくために、赤ちゃんからお年寄りまでそれぞれの年代に合わせた健
康増進事業を行ってまいりましたが、事業のより一層の推進を図り、皆
様の健康づくりに役立てていただくため、健康についての意識や生活習
慣の実態を把握するアンケート調査を行うことといたしました。

アンケート調査票は、住民基本台帳から15歳以上の方4,400人
を無作為に抽出して送付しております。お忙しいところ恐縮に存じま
すが、本調査の趣旨を御理解いただき、御協力くださいますようお願い申
し上げます。

なお、調査結果は、統計データとしてのみ使用し、調査目的以外には
使用いたしません。また、回答された方が特定されることはありません。

記

- 1 回答者 お答えに当たっては、封筒のあて名の御本人が御記入く
ださい。御本人が御記入できない場合は、御家族の方が代わっ
て、御本人の立場で御記入ください。
- 2 返送方法 御記入後、同封の返信用封筒に入れ、10月27日(木)
までに、郵便ポストに投函してください。
- 3 御不明な点などがございましたら、
市立函館保健所健康づくり推進室健康増進課
(電話(32)1545 ファックス(32)1506)に
お問い合わせください。

市民の健康意識・生活習慣アンケート調査票

あなたの性別，年齢などについておたずねします。

1 性別 男・女（いずれかに 印をつけてください。）

2 年齢 満（ ）歳（年齢を記入してください。）

- | | |
|---|---|
| (1) 専門的・技術的職業従事者
(医師，保健師，弁護士，教員，音楽家など) | (8) 漁業従事者
(水産養殖，海草・貝採取，漁労作業など) |
| (2) 管理的職業従事者
(役員，管理職員など) | (9) 運輸・通信従事者
(運転手，鉄道・船舶輸送業務従事者，郵便外務員など) |
| (3) 事務従事者
(一般・受付事務員，集金人，タイピストなど) | (10) 製造・建設・土木等作業従事者
(製造・組立・印刷・建設・土木等作業従事者，清掃員など) |
| (4) 販売従事者
(店主，店員，保険外交員など) | (11) 家事従事者
(主婦，家事に従事している人など) |
| (5) サービス職業従事者
(ホームヘルパー，美容師，接客業従事者など) | (12) 学生
(高校生，大学生，専門学校生など) |
| (6) 保安職業従事者
(自衛官，警察官，消防職員，警備員など) | (13) その他
(無職の人(高齢，病気などの理由による場合も含む)) |
| (7) 農林業従事者
(農耕，養鶏，育林，製炭・製薪など) | |

あなたの健康意識・生活習慣についておたずねします。

調査票の記入日における状況によりお答えください。

問1 あなたの現在の健康状態はいかがですか。

当てはまる番号を1つ選んで 印をつけてください。

- | | |
|--------|-----------|
| 1 よい | 4 あまりよくない |
| 2 まあよい | 5 よくない |
| 3 ふつう | |

問9 あなたは、運動をしていますか。

当てはまる番号を1つ選んで 印をつけてください。

〔注「運動をしている」とは、1回30分以上の運動を週2回以上行い、1年以上継続していることをいいます。〕

- 1 している
- 2 運動しているには該当しないが、少しはしている
- 3 ほとんどしていない

↓
問9 - 2 「ほとんどしていない」と答えた方にお聞きします。

ほとんどしていない理由はなんですか。

当てはまる番号をすべて選んで 印をつけてください。

- | | |
|-------------------------|--------------------|
| 1 健康上の理由から | 6 時間がないから |
| 2 仕事や家事で疲れているから | 7 費用がかかるから |
| 3 施設がないから | 8 特に運動をする必要がないから |
| 4 教えてくれる人や一緒にする仲間がいないから | 9 何をしてもいいのかわからないから |
| 5 運動やスポーツは嫌いだから | 10 その他() |

問10 あなたは、いつもとっている睡眠で休養が充分にとれていますか。

当てはまる番号を1つ選んで 印をつけてください。

- | | |
|-----------|--------------|
| 1 充分とれている | 3 あまりとれていない |
| 2 まあとれている | 4 まったくとれていない |

問11 あなたは、過去1年間に、自主的な社会的活動として次のような活動に参加したことがありますか。

当てはまる番号をすべて選んで 印をつけてください。

- | | |
|-------------------------------------|------------------------------|
| 1 健康・スポーツ | 5 生活環境改善(環境美化, 緑化推進, まちづくり等) |
| 2 教育・文化 | 6 安全管理(交通安全, 防犯・防災等) |
| 3 福祉・保健 | 7 地域行事 |
| 4 生産・就業(生きがいのための園芸・飼育, シルバー人材センター等) | 8 その他() |
| | 9 参加したものはなし |

問12 あなたは、たばこを吸いますか。

当てはまる番号を1つ選んで 印をつけてください。

- 1 吸わない
- 2 以前は吸っていたが、今は吸わない
- 3 ときどき吸っている
- 4 毎日吸っている

問12-2 「ときどき吸っている」、「毎日吸っている」と答えた方にお聞きします。

たばこをやめたいと思いますか。

当てはまる番号を1つ選んで 印をつけてください。

- 1 やめたい
- 2 本数を減らしたい
- 3 やめたくない
- 4 わからない

問13 あなたは、この1か月間に、他の人が吸っていたたばこの煙を吸ったことがありましたか。

ア～カのそれぞれの場所について、当てはまる番号を1つ選んで 印をつけてください。

	ほぼ毎日	週に数回程度	週に1回程度	月に1回程度	全くなかった	行かなかった
ア 家族	1	2	3	4	5	
イ 職場	1	2	3	4	5	6
ウ 学校	1	2	3	4	5	6
エ 飲食店 (食堂, 喫茶店, 居酒屋など)	1	2	3	4	5	6
オ 遊技場 (ゲームセンター, パチンコ店など)	1	2	3	4	5	6
カ その他 (市役所, 病院, 公共交通機関など)	1	2	3	4	5	6

問14 あなたは、週に何日くらいお酒(清酒, 焼酎, ビール, ウイスキーなど)を飲みますか。

当てはまる番号を1つ選んで 印をつけてください。

- 1 毎日飲む
- 2 週5～6日飲む
- 3 週3～4日飲む
- 4 週1～2日飲む
- 5 月に1～3日飲む
- 6 ほとんど飲まない(飲めない)
- 7 やめた(1年以上やめている)

問14-2 「飲む」と答えた方にお聞きします。

お酒を飲む日は1日あたり、どのくらいの量を飲みますか。

清酒に換算し、当てはまる番号を1つ選んで 印をつけてください。

- | | |
|------------------|------------------|
| 1 1合(180ml)未満 | 4 3合~4合(720ml)未満 |
| 2 1合~2合(360ml)未満 | 5 4合~5合(900ml)未満 |
| 3 2合~3合(540ml)未満 | 6 5合(900ml)以上 |

清酒1合(180ml)は、次の量にほぼ相当します。
ビール・発泡酒中瓶1本(約500ml)、焼酎(20度)135ml、
焼酎(25度)110ml、焼酎(35度)80ml、チューハイ(7度)350ml、
ウイスキーダブル1杯(60ml)、ワイン2杯(240ml)

問15 あなたは、過去1年間に歯科医院や保健所、職場や学校で歯科健診または正しい歯ブラシの使い方などの歯みがき指導を受けましたか。

いずれかの番号を選んで 印をつけてください。

- | | |
|-------|----------|
| 1 受けた | 2 受けなかった |
|-------|----------|

問15-2 「受けた」と答えた方にお聞きします。

受けたのは、次のどれですか。

当てはまる番号を1つ選んで 印をつけてください。

- | | | |
|--------|-------------|------------|
| 1 健診のみ | 2 健診と歯みがき指導 | 3 歯みがき指導のみ |
|--------|-------------|------------|

問16 あなたは、歯やお口の健康づくりのために、次の器具を使用していますか。

当てはまる番号をすべて選んで 印をつけてください。

- | | |
|---------|--------------------|
| 1 歯ブラシ | 4 デンタルフロス・糸(付)ようじ |
| 2 歯間ブラシ | 5 使用していない(ゆすぐのみなど) |
| 3 舌ブラシ | |

問17 あなたの身長と体重をお答えください。

身長		cm	体重		kg
----	--	----	----	--	----

問18 あなたは、ご自分の体格をどのように思っていますか。

当てはまる番号を1つ選んで 印をつけてください。

- | | | |
|---------|-------|---------|
| 1 太っている | 2 ふつう | 3 やせている |
|---------|-------|---------|

問19 あなたは、保健所が実施している健康づくり事業を知っていますか。

知っている事業の番号をすべて選んで 印をつけてください。

- | |
|---|
| 1 健康増進センター（総合保健センター4階）
エアロビクス等の運動講座やトレーニングマシンを使用した健康づくりが実践できます。
また、健康づくりプログラム（運動・栄養）の提供も行っています。 |
| 2 おいしい空気の施設
受動喫煙防止対策を行っている施設を登録し、公表しています。 |
| 3 健康はこだて21
市民の健康づくりを進めていくための計画です。 |
| 4 函館いか踊り体操
子どもから高齢者まで楽しく運動できる、函館市独自の健康体操です。 |
| 5 市民健康づくり推進員の委嘱
地域での自主的な健康づくりを推進するため、町会・自治会単位にボランティアとして活動される方を委嘱しています。 |
| 6 ヘルスマイトの育成
健康づくりのための食生活の改善と運動を市民に普及するため、ボランティアとして活動される方を育成しています。 |

問20 あなたは、健康に関する情報を何から得ていますか。

当てはまる番号をすべて選んで 印をつけてください。

- | | | |
|-----------|------------|----------|
| 1 新聞 | 4 病院 | 7 その他() |
| 2 テレビ・ラジオ | 5 健康教室や講演会 | |
| 3 雑誌 | 6 インターネット | |

健康づくりに関して、ご意見・ご要望をお聞かせください。

--

ご協力ありがとうございました。

2 アンケート調査回答者の属性

(1) 性別構成

(人)

	総数
総数	1,805
男性	778
女性	1,018
不明	9

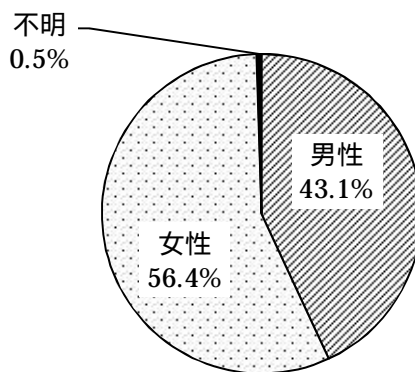

(2) 年代別構成

(人)

	総数	10歳代	20歳代	30歳代	40歳代	50歳代	60歳代	70歳代
総数	1,805	60	112	224	222	263	425	314
男性	778	32	46	85	99	113	190	136
女性	1,018	28	66	139	123	149	234	177
不明	9	0	0	0	0	1	1	1

	80歳代	90歳以上	年代不明
総数	155	19	11
男性	69	5	3
女性	85	14	3
不明	1	0	5

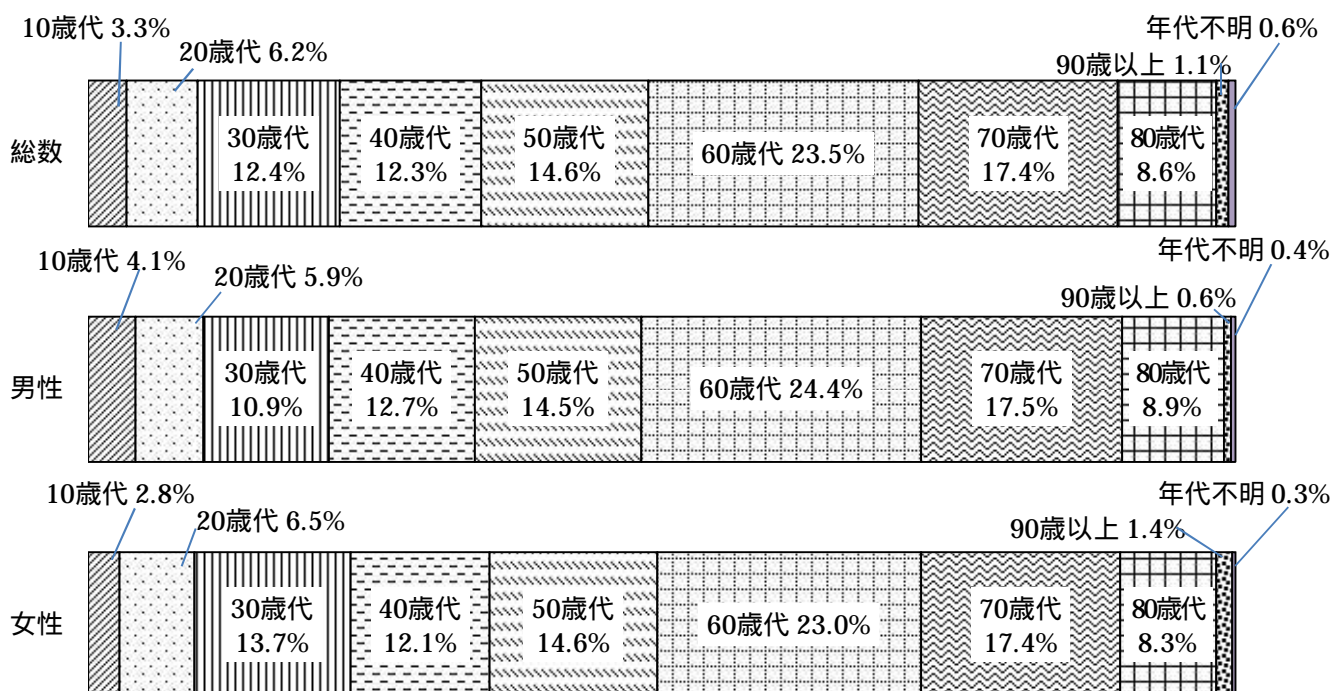

(3) 居住地区別構成

(人)

総数	西部	中央部	東央部	北東部	北部	東部	不明
1,805	149	373	376	648	177	65	17

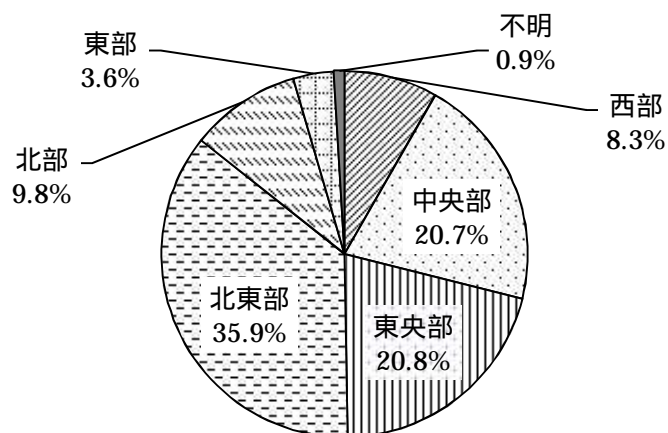

(4) 職業別構成

(人)

総数	専門的・技術的職業従事者	管理的職業従事者	事務従事者	販売従事者	サービス職業従事者	保安職業従事者	農林業従事者	漁業従事者
1,805	164	82	142	95	96	25	8	17

運輸・通信従事者	製造・建設・土木等作業従事者	家事従事者	学生	その他	不明
43	117	448	81	458	29

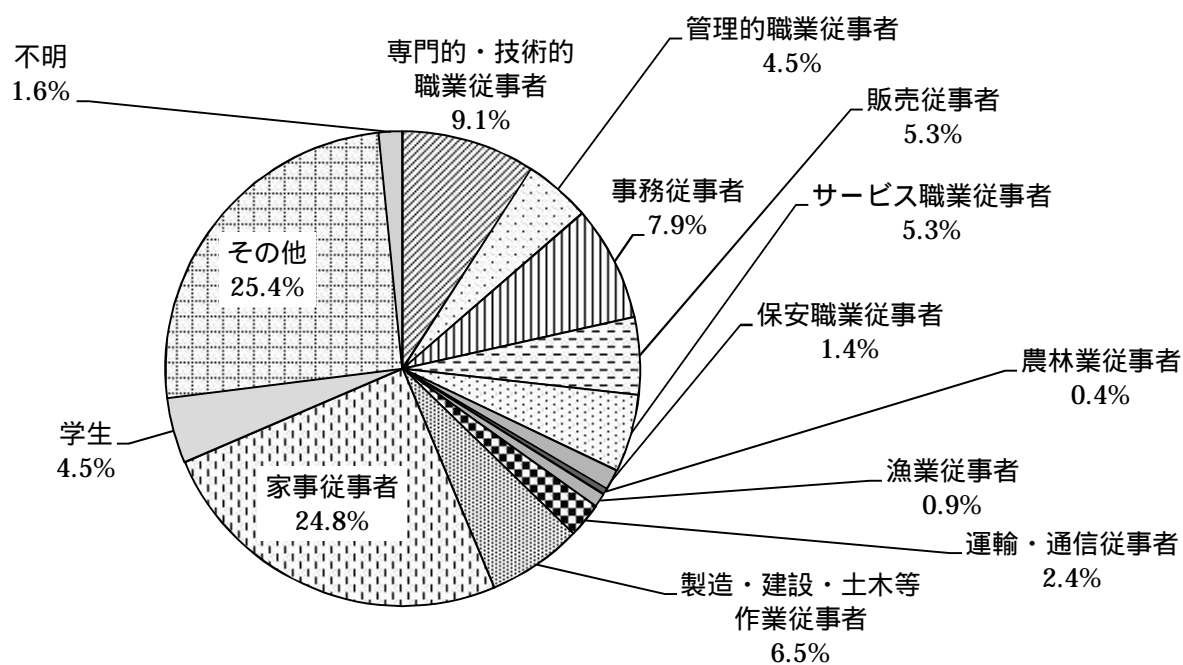

3 アンケート調査結果の概要

(1) 健康意識

ア 健康状態の意識

現在の健康状態を「良好」(「よい」または「まあよい」)と意識している者の割合は、46.4%で、「ふつう」も含めると81.3%である。

全国(平成19年国民生活基礎調査)と比較すると、「良好」で13.7ポイント高い。

図1 意識している健康状態

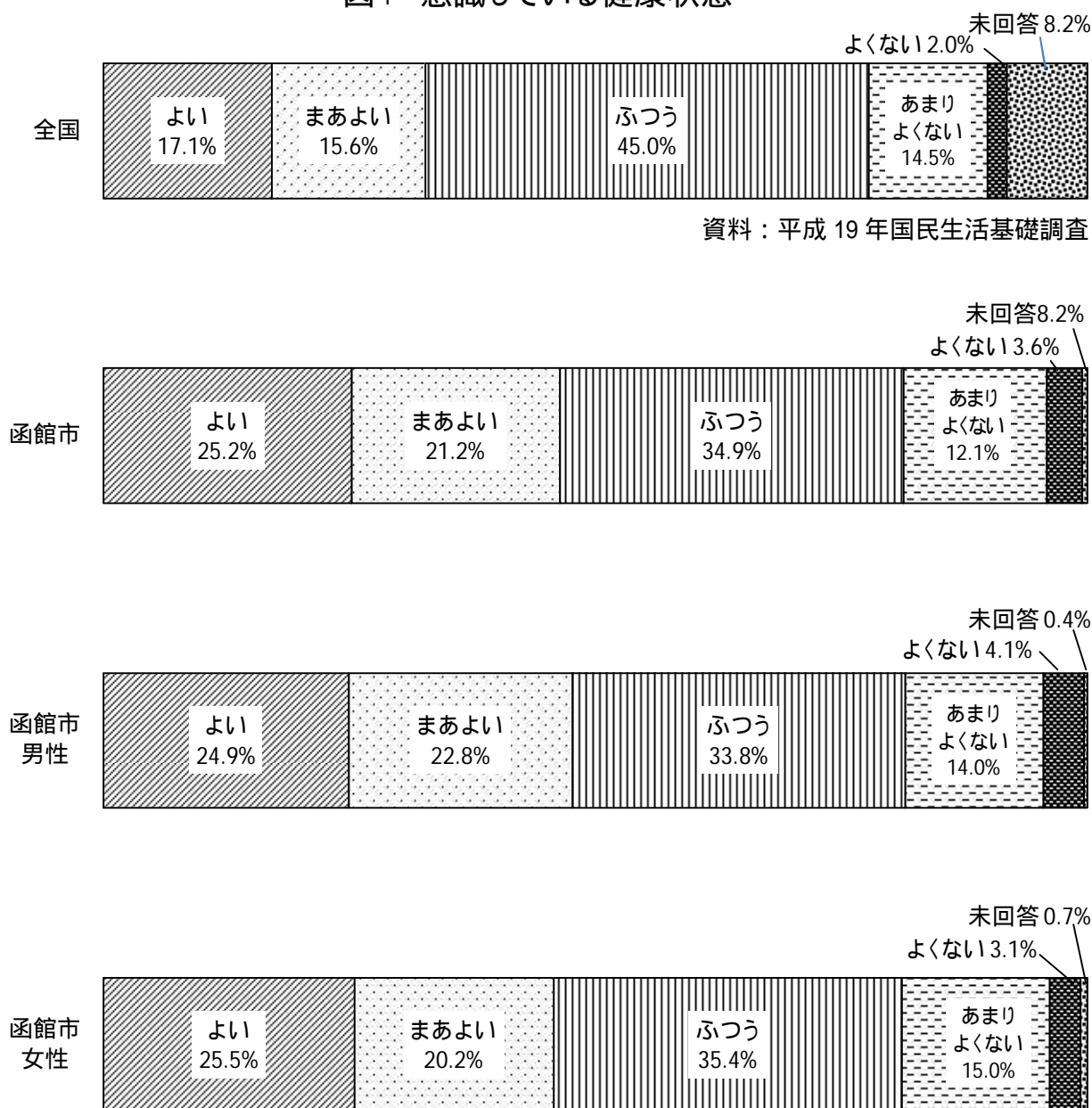

(2) 健康診査等

ア 健診等の受診状況

過去1年間に健診等を受診した者の割合は、57.3%、男性で62.0%、女性で53.8%である。

全国（平成19年国民生活基礎調査）と比較すると、4.2ポイント低い。

前回調査（平成18年）から3.4ポイント、男性で0.3ポイント、女性で5.3ポイント減少している。

図2 健診等の受診



図3 健診等の受診率の推移



イ 健診等の受診機会

健診等受診者の受診機会で最も多いものは、「勤め先または健康保険が実施した健診」で55.3%である。

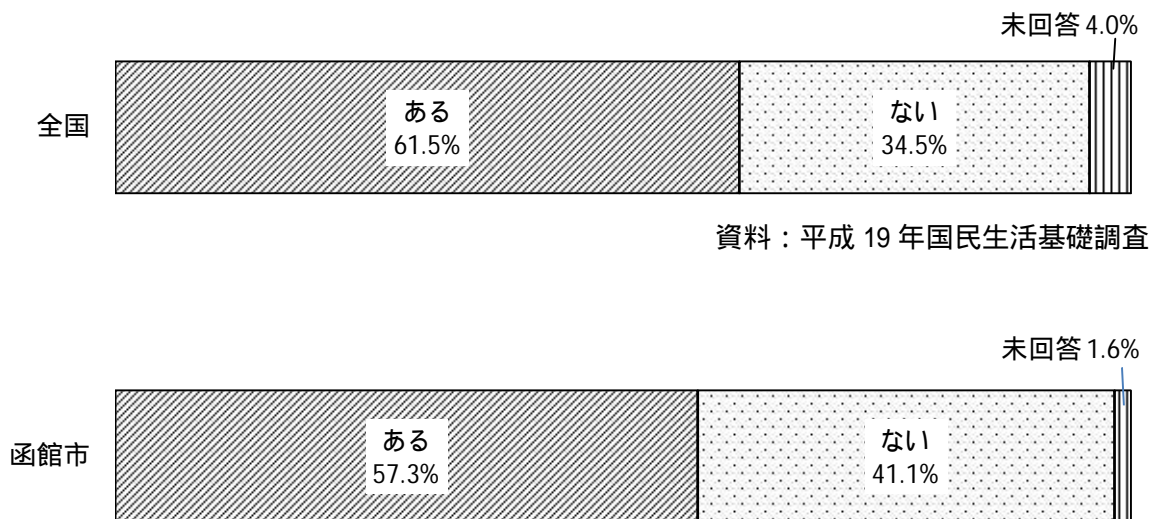
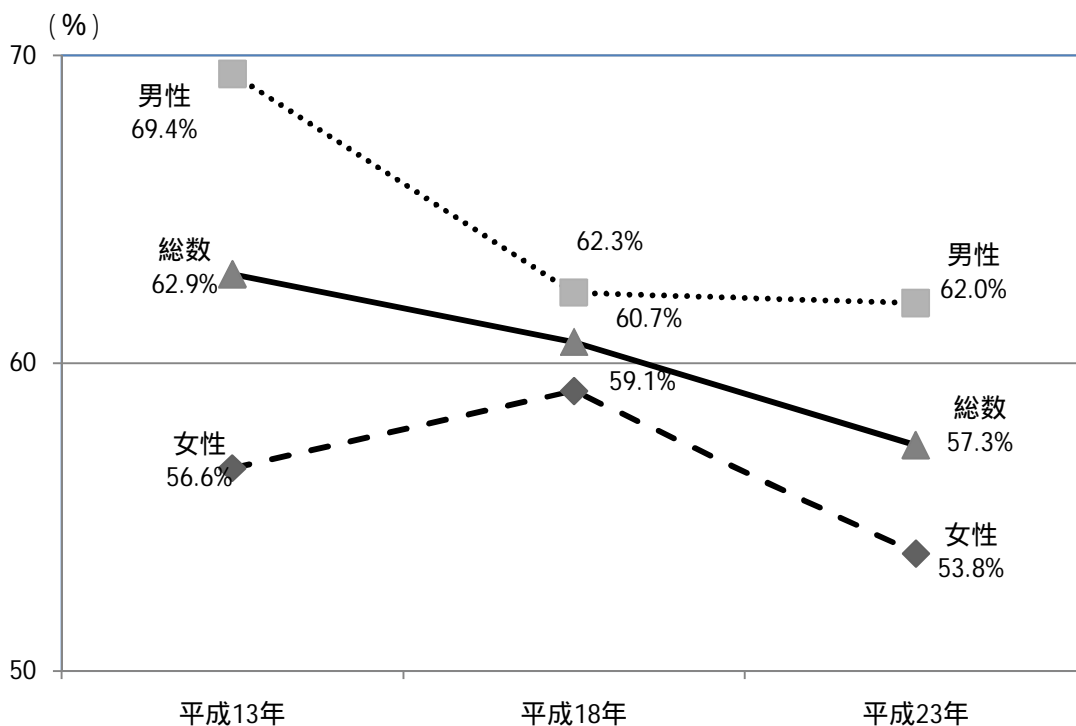
図4 受診機会

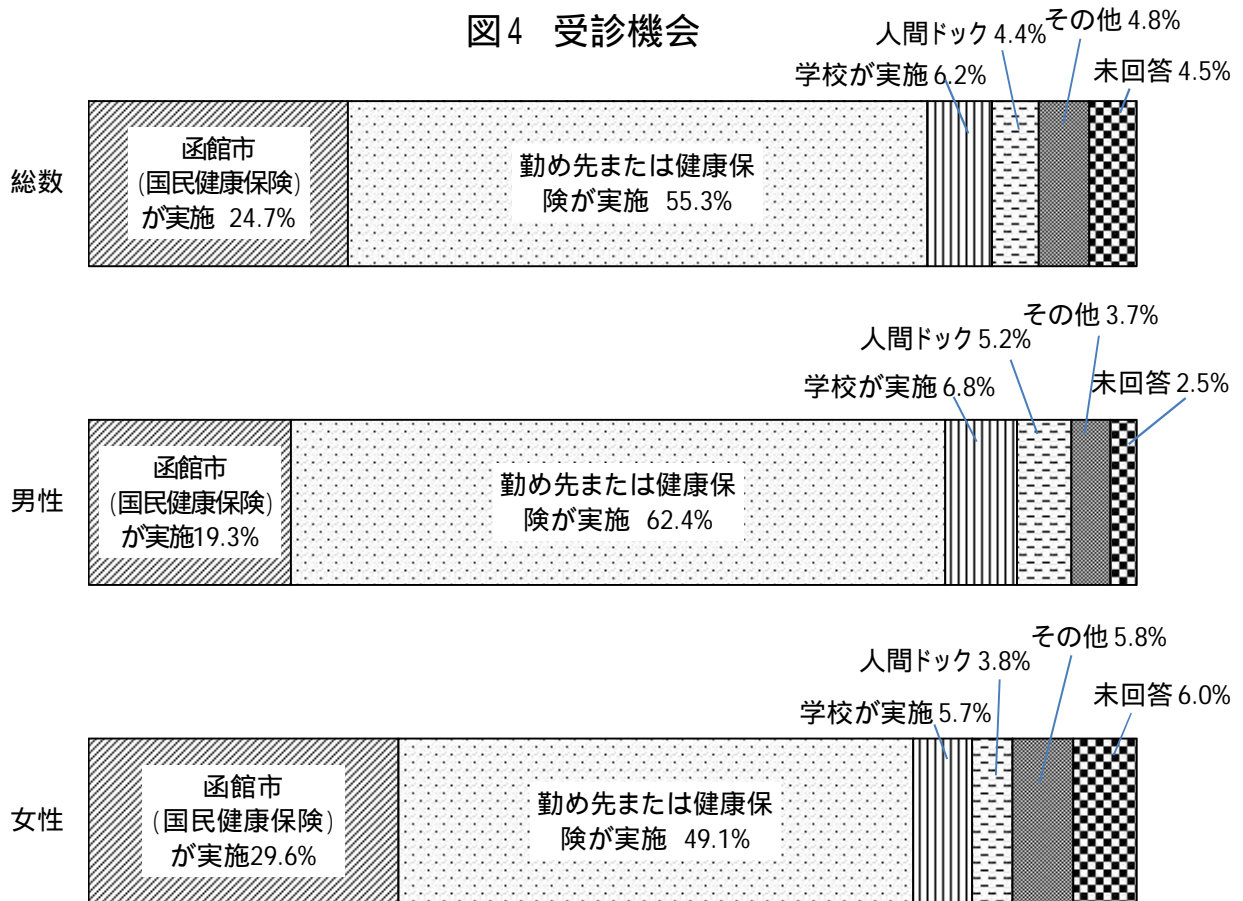

ウ 健診等未受診者の受けなかった理由

健診等未受診者の受けなかった理由は、「心配な時はいつでも医療機関を受診できるから」(35.5%)が最も多く、次いで「その時、医療機関に入・通院していたから」(26.7%)、「時間がとれなかったから」(19.3%)である。

全国(平成19年国民生活基礎調査)においても、本市と同様に、「心配な時はいつでも医療機関を受診できるから」が最も多い理由となっている。

図5 健診等未受診者の受けなかった理由

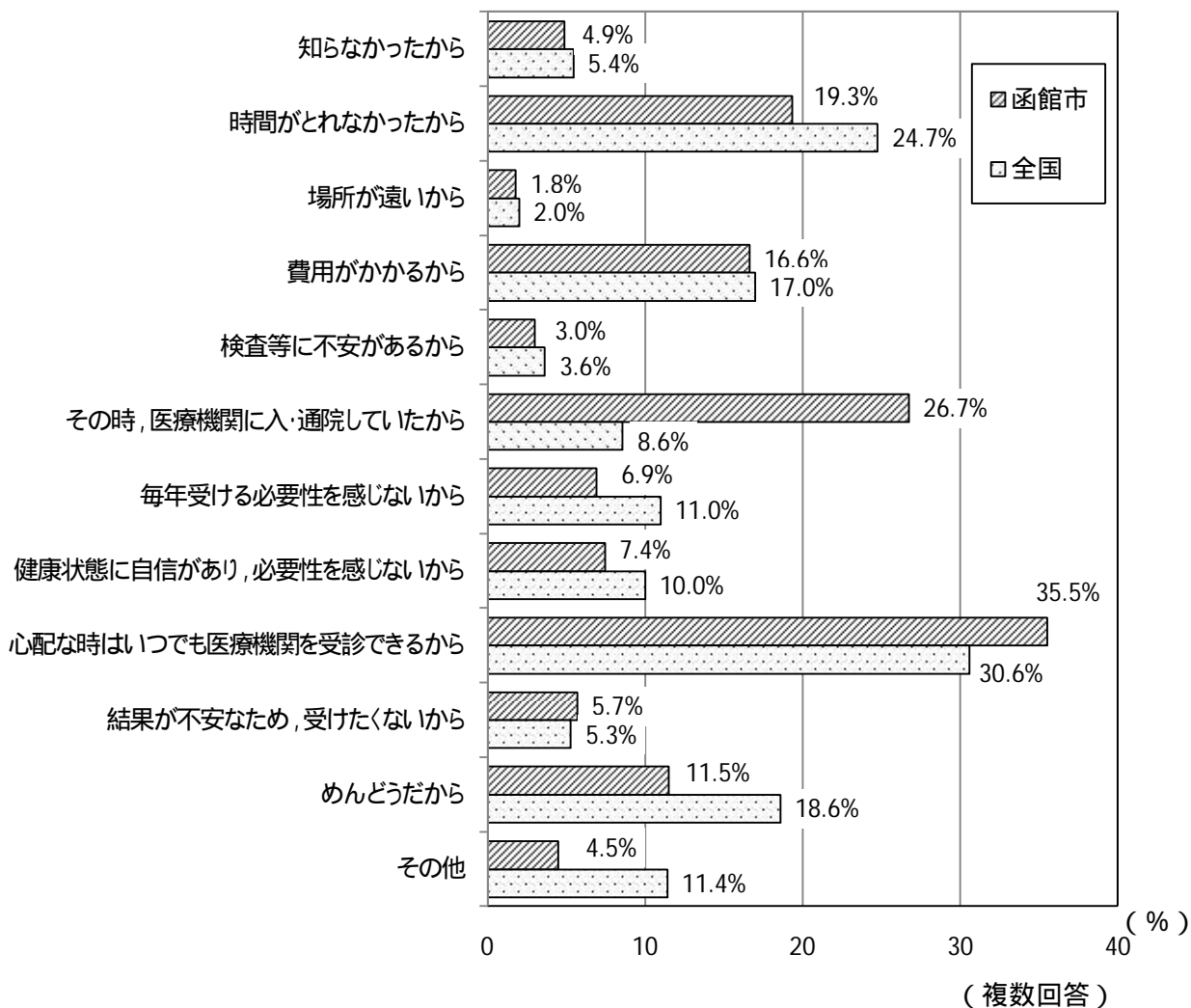

資料：平成19年国民生活基礎調査

(3) がん検診

ア がん検診の受診状況

過去1年間にがん検診を受診した者の割合は、全国(平成19年がん対策に関する世論調査)と比較するとすべての検診において低い。

図6 がん検診受診率

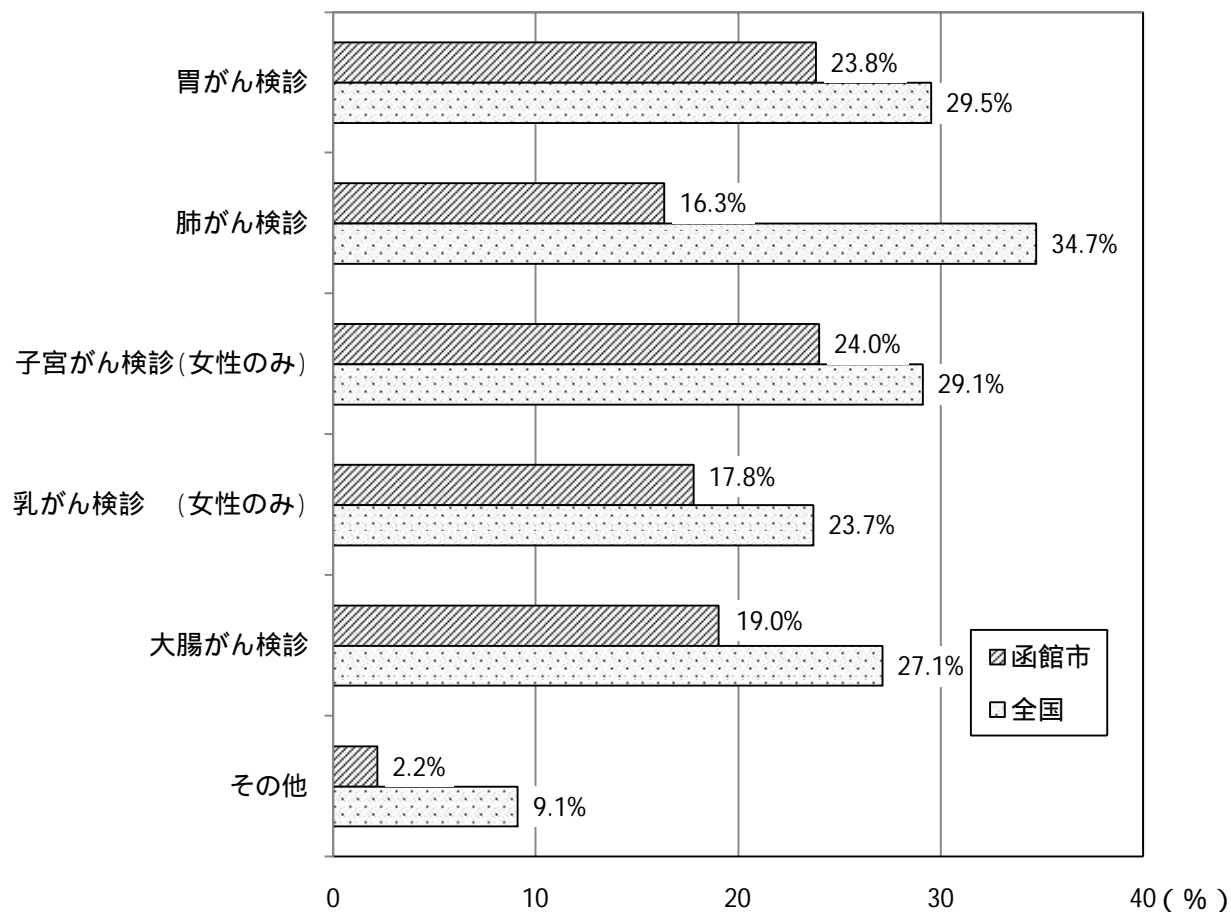

(複数回答)

資料：平成19年がん対策に関する世論調査

イ 子宮がん，乳がん検診（女性のみ）の受診状況

過去2年間に子宮がん，乳がん検診を受診した者の割合は，全国（平成19年がん対策に関する世論調査）と比較するといずれの検診も低い。

図7 子宮がん，乳がん検診（女性のみ）受診率
（過去2年間）（20歳以上）

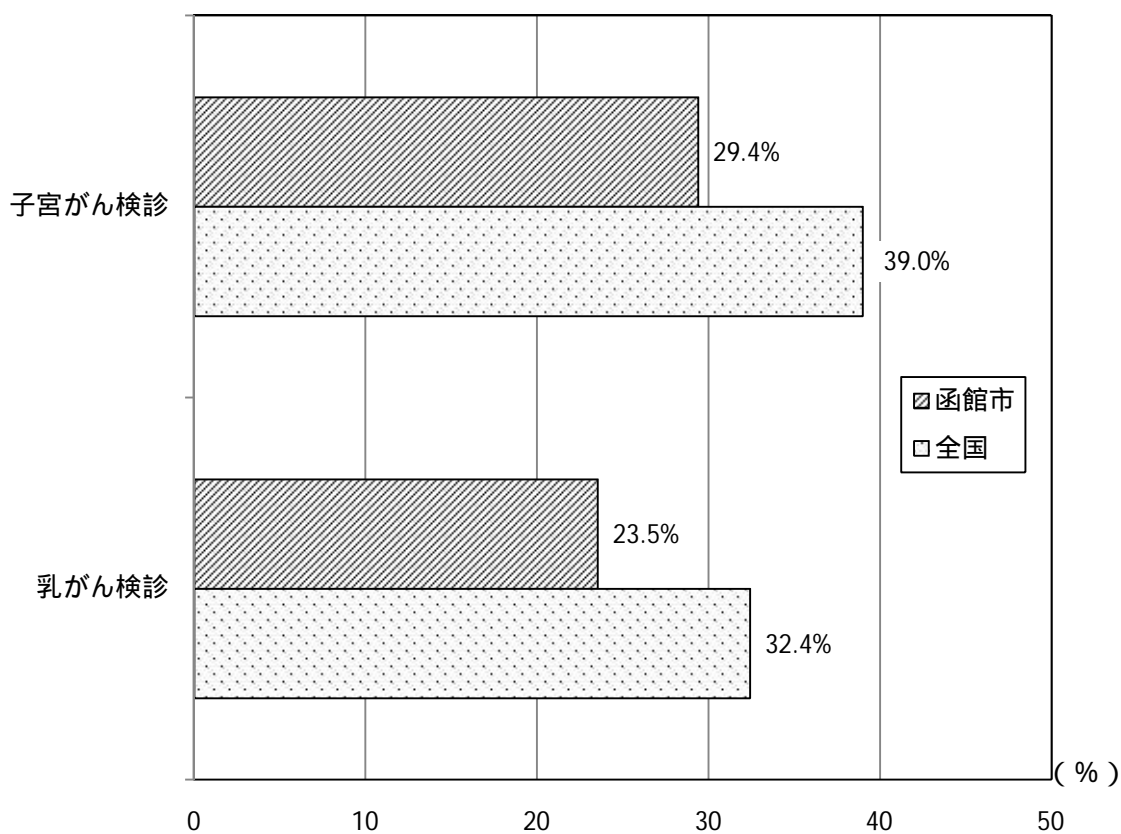

（複数回答）

資料：平成19年がん対策に関する世論調査

(4) 疾病

ア 疾病（治療中）の状況

現在治療している疾病がある者の割合は、50.1%である。

疾病の種類は、「高血圧症」(45.4%)が最も多く、次いで「脂質異常症」(20.9%)、「心臓病」(12.9%)、「糖尿病」(12.8%)である。

図8 疾病(治療中)の有無



図9 疾病の種類



図10 疾病のある者の割合の推移



(5) 食生活

ア 食生活の自己評価

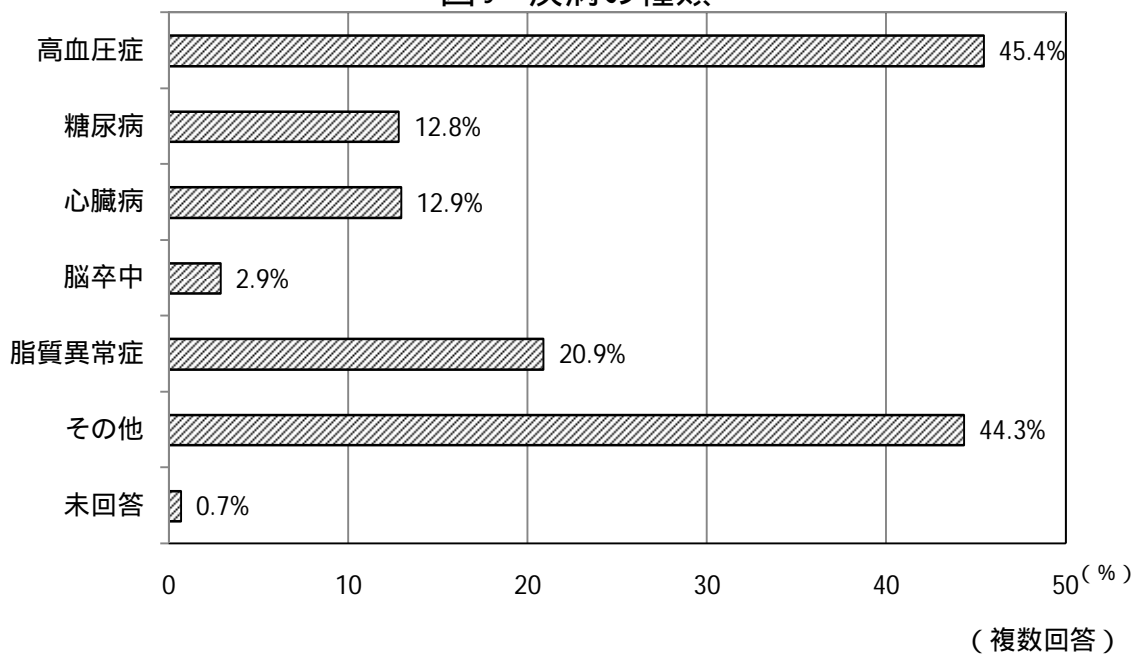
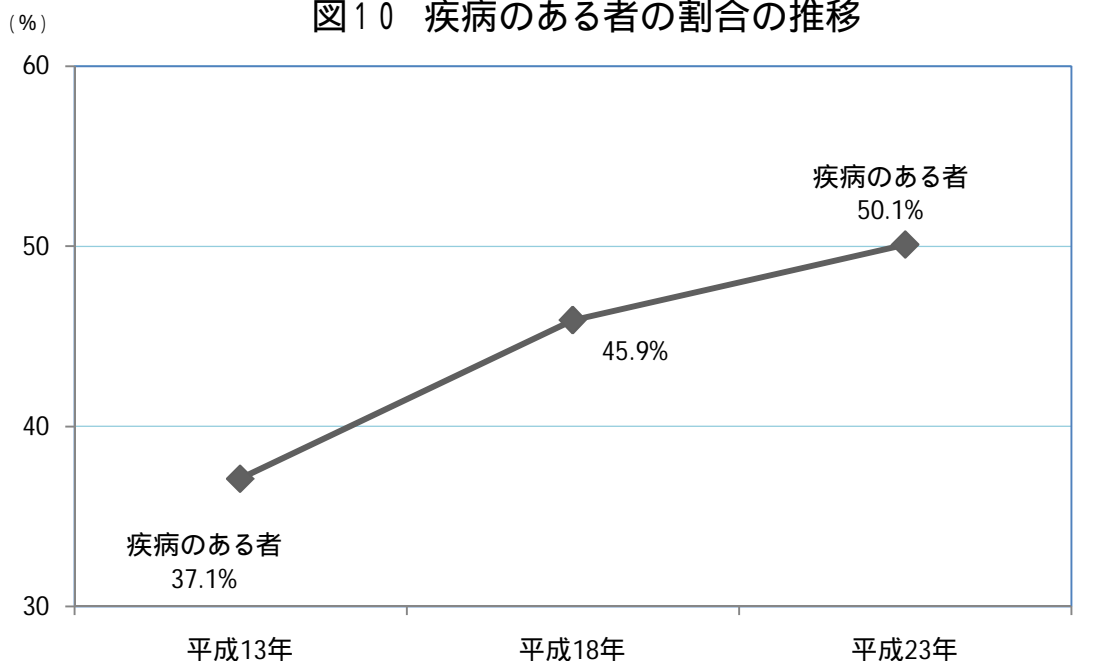
現在の食生活は「良好」(「大変よい」または「よい」)と回答した者の割合は、61.4%である。

図11 食生活の自己評価

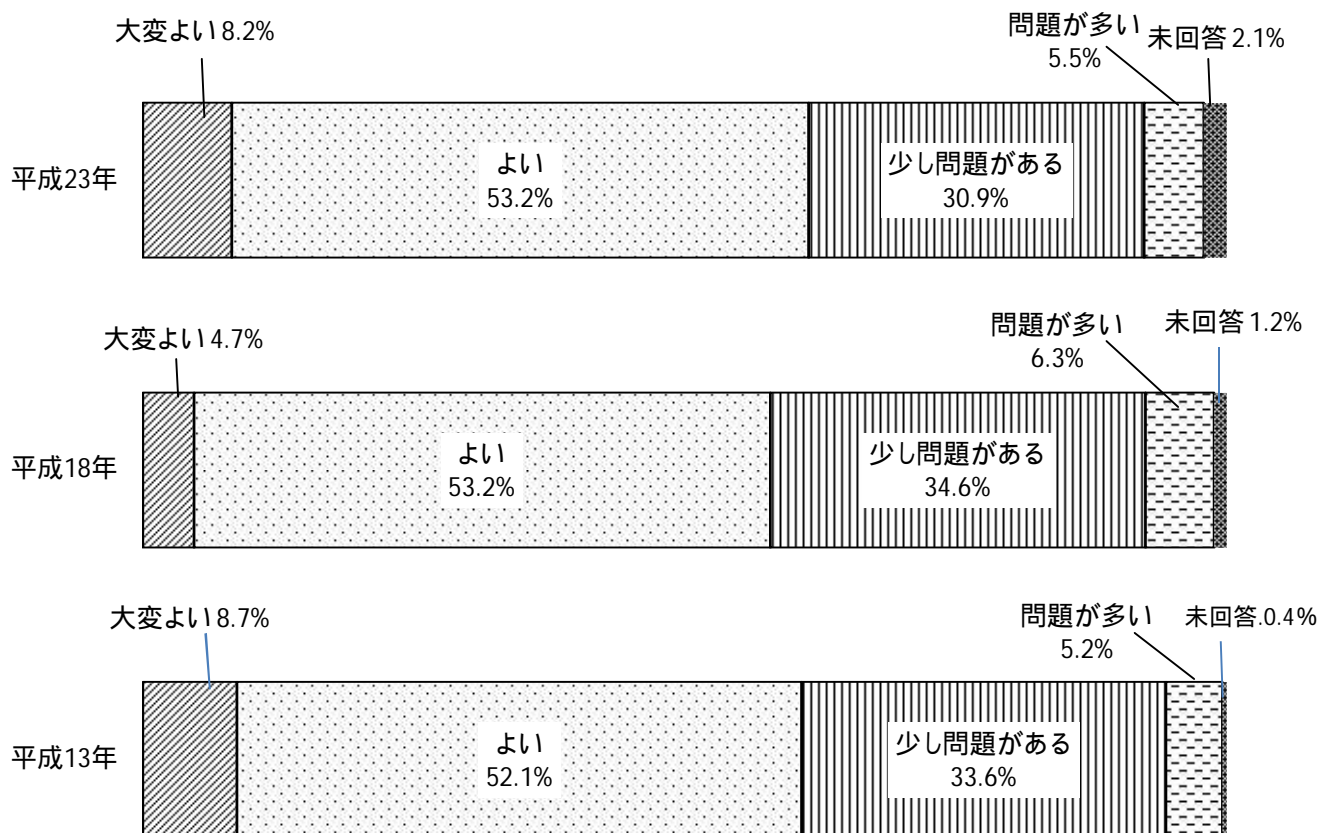

イ 食事時間

食事時間は、朝食が「午前7時～9時」(55.4%)、昼食が「正午～午後2時」(75.7%)、夕食が「午後7時前」(55.1%)の時間が最も多い。

食べない者の割合は、朝食で9.4%、昼食で1.9%、夕食で0.6%である。

図12 食事時間

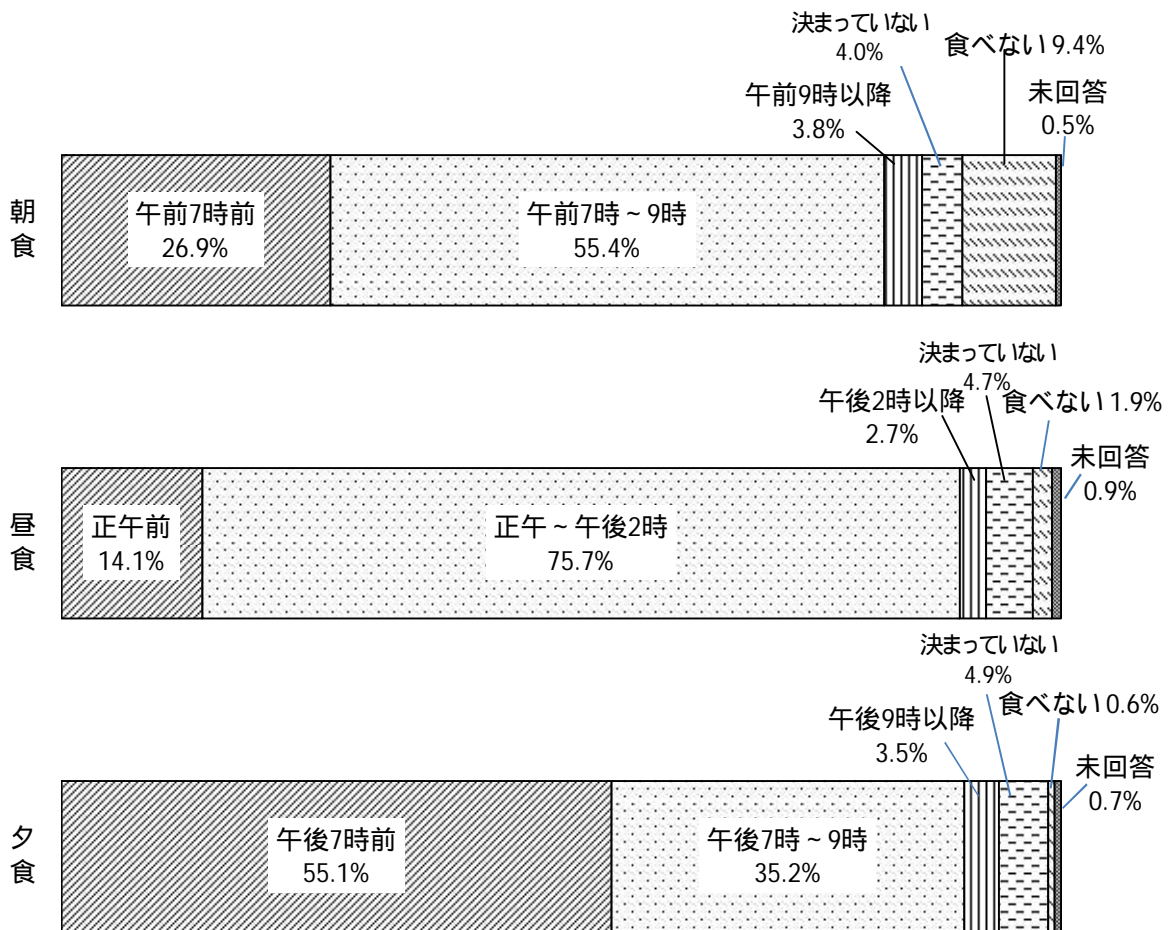

ウ 朝食の欠食

朝食を食べない者の割合は、男性で12.9%、女性で6.7%であり、年代別にみると男性は20歳代、30歳代、女性では20歳代が多い。

全国(平成22年国民健康・栄養調査)と比較すると、男性で0.8ポイント、女性で3.6ポイント低い。

前回調査(平成18年)から、男性で3.5ポイント、女性で0.9ポイント増加した。

図13 朝食の年代別欠食率 (男性)

(%)



図13 - 2 朝食の年代別欠食率 (女性)

(%)

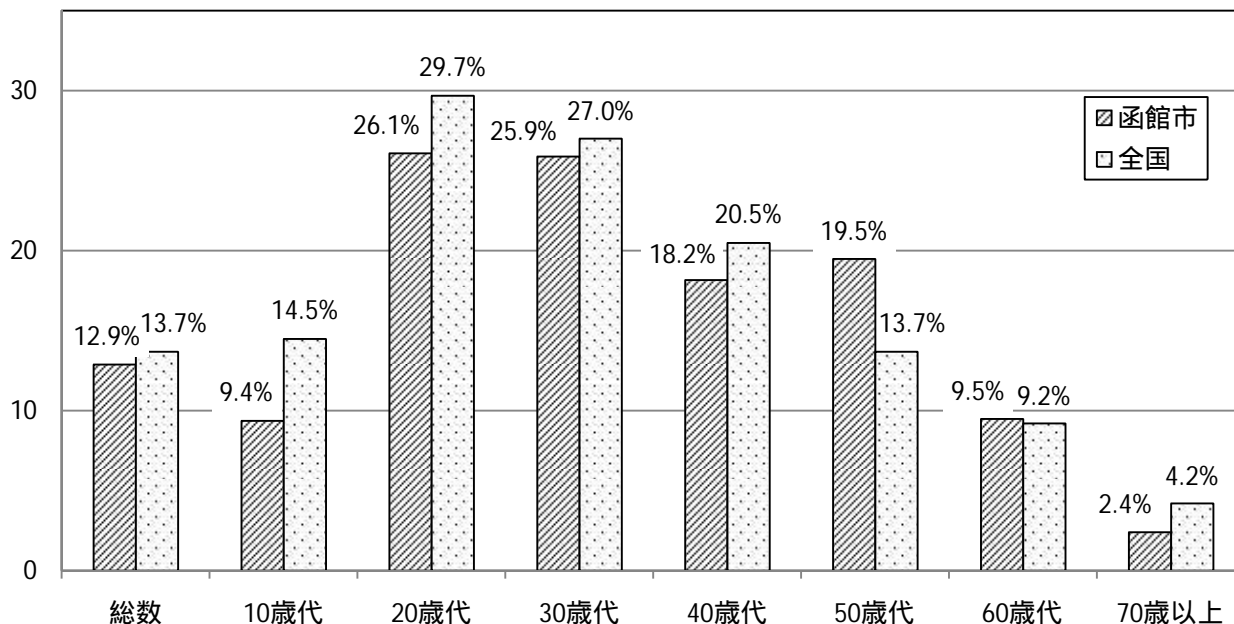
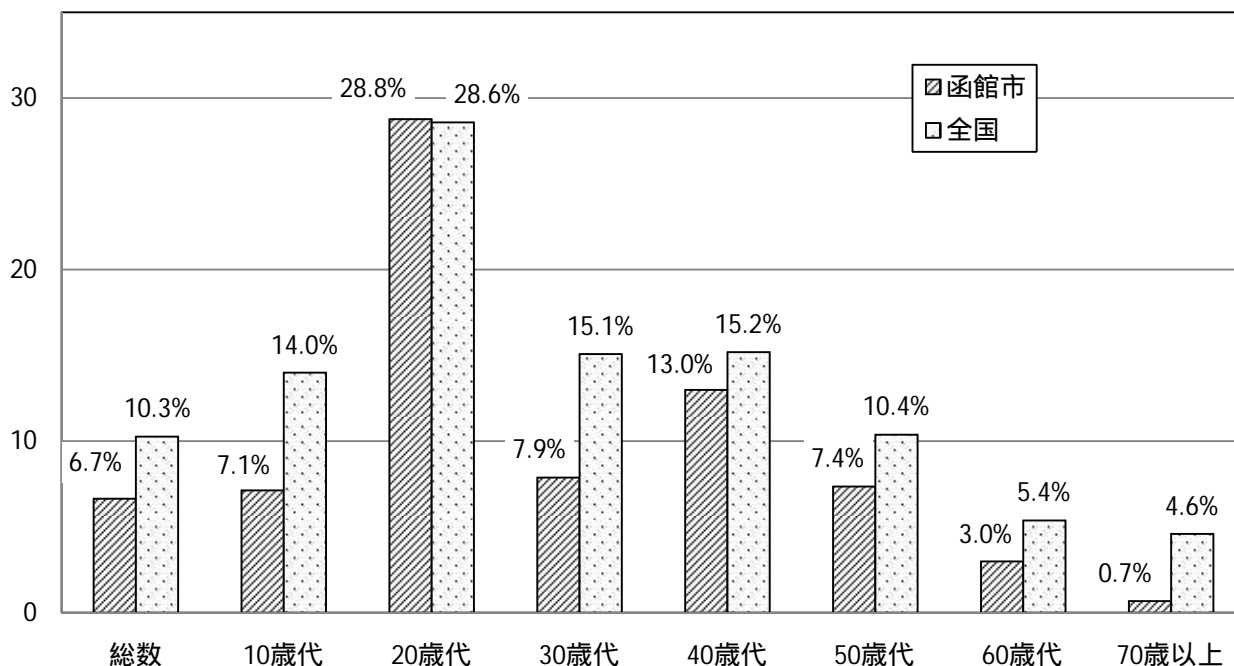

資料：平成22年国民健康・栄養調査

図14 朝食の年代別欠食率(函館市男性)の推移

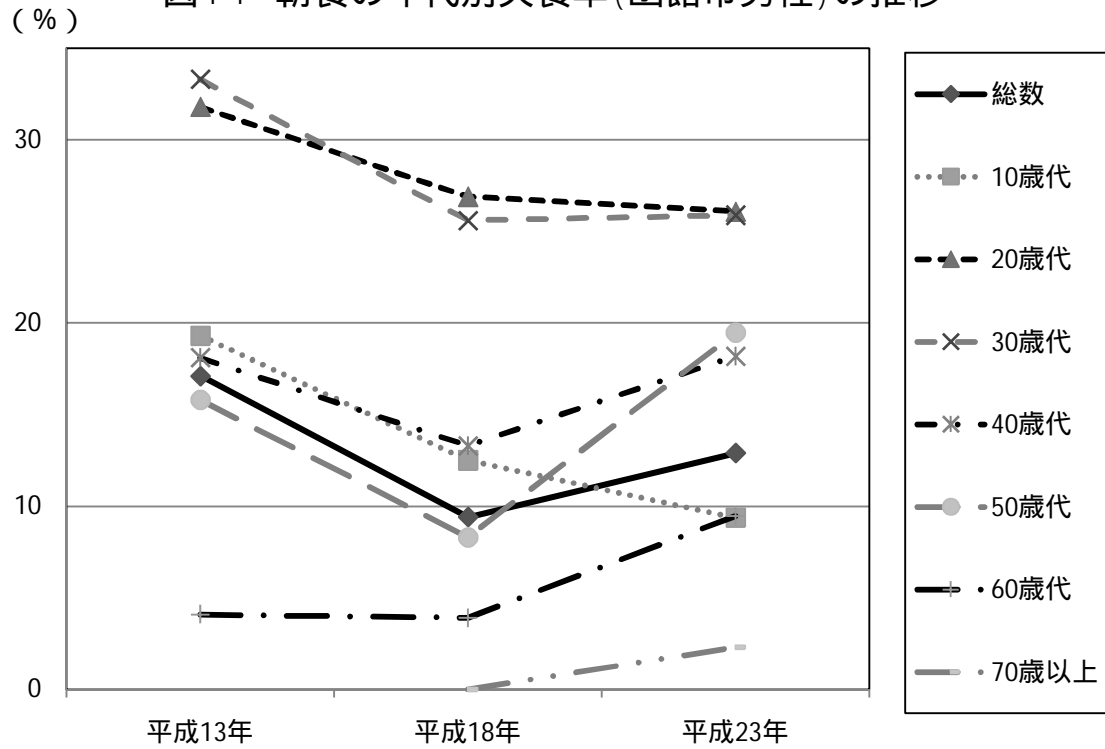

函館市男性	平成 13 年	平成 18 年	平成 23 年
総数	17.1	9.4	12.9
10 歳代	19.3	12.5	9.4
20 歳代	31.8	26.9	26.1
30 歳代	33.3	25.6	25.9
40 歳代	18.1	13.3	18.2
50 歳代	15.8	8.3	19.5
60 歳代	4.1	3.9	9.5
70 歳以上		0.0	2.4

図14 - 2 朝食の年代別欠食率(函館市女性)の推移

(%)

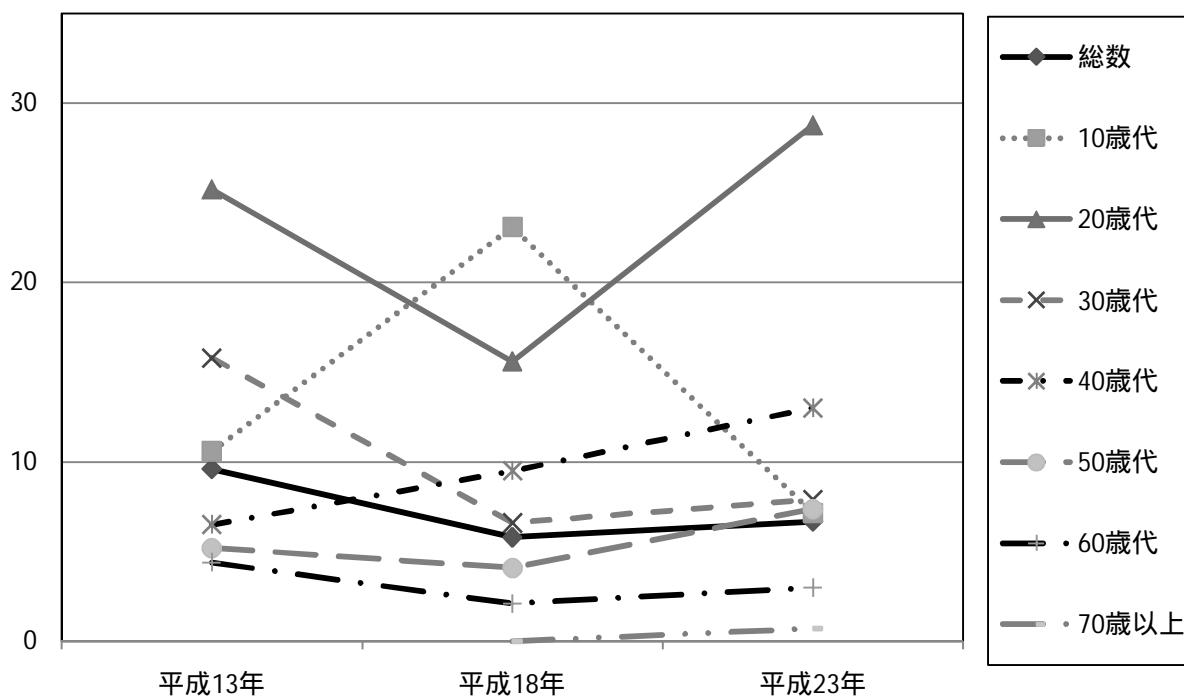

(%)

函館市女性	平成 13 年	平成 18 年	平成 23 年
総数	9.6	5.8	6.7
10 歳代	10.6	23.1	7.1
20 歳代	25.2	15.6	28.8
30 歳代	15.8	6.6	7.9
40 歳代	6.5	9.5	13.0
50 歳代	5.2	4.1	7.4
60 歳代	4.4	2.1	3.0
70 歳以上		0.0	0.7

エ ふだんとる飲み物

ふだんとる飲み物では、「お茶」(73.4%)が最も多く、次いで「牛乳・乳飲料」(31.0%)、「水」(29.8%)である。男性でも「お茶」(67.7%)が最も多く、次いで「水」(29.4%)、「砂糖入りの紅茶・コーヒー」(29.3%)である。女性でも「お茶」(77.7%)が最も多く、次いで「牛乳・乳飲料」(34.8%)、「水」(30.3%)である。

図15 ふだんとる飲み物

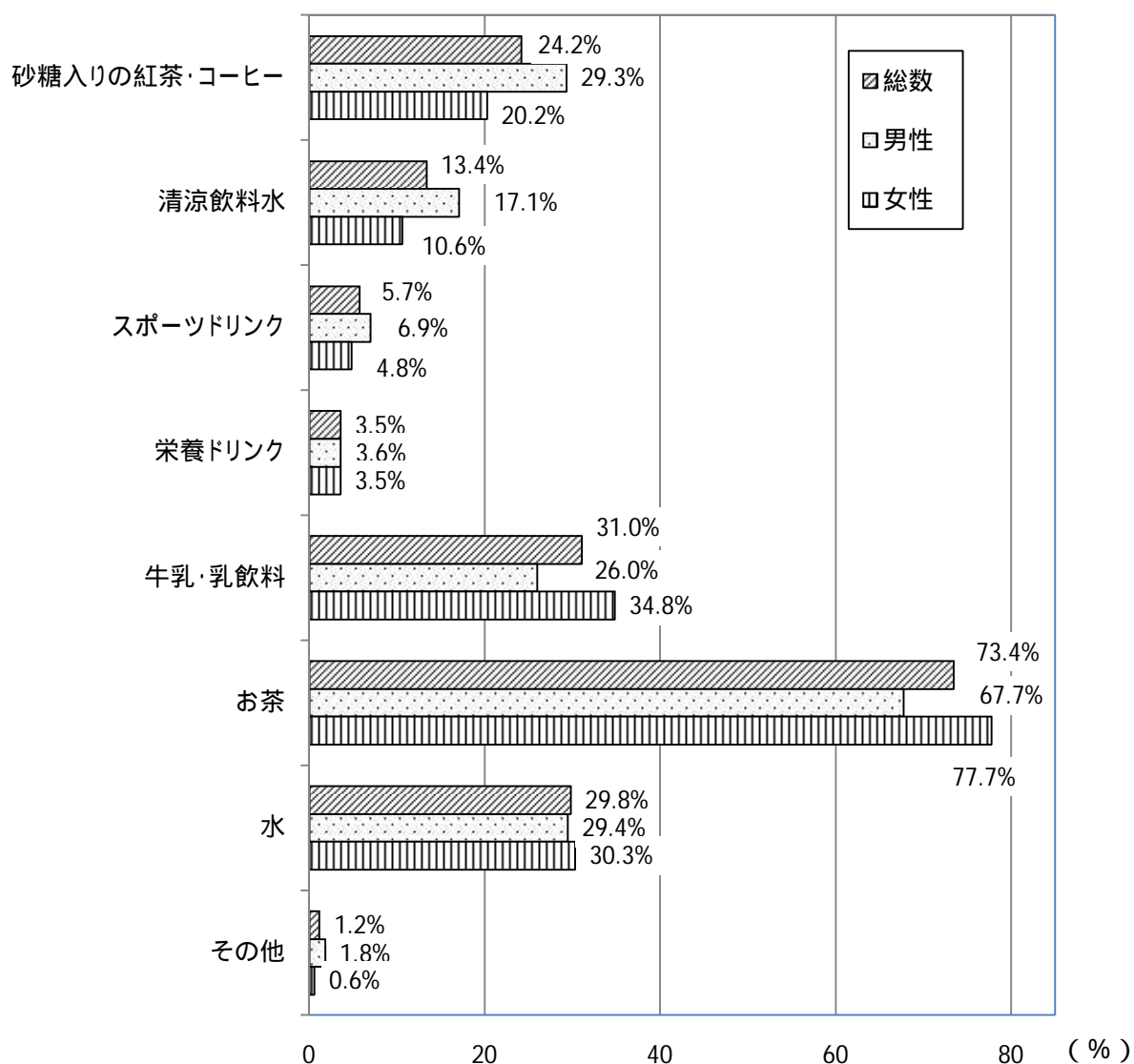

(複数回答)

(6) 運動

ア 運動の状況

運動をしている者の割合は，男性は23.4%，女性は17.7%である。

全国（平成22年国民健康・栄養調査）と比較すると，男性で11.4ポイント，女性で10.8ポイント低い。

運動をしているとは，1回30分以上の運動を週2日以上行い，1年以上継続していることをいう。

図16 運動の状況

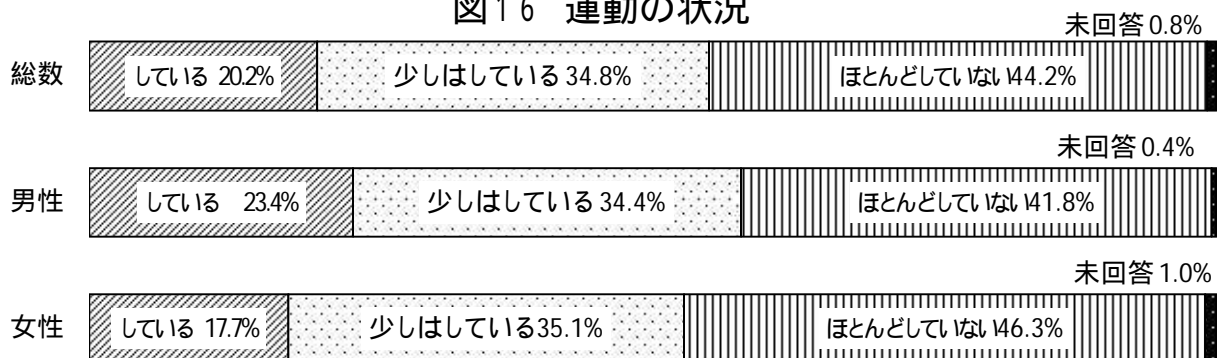

(%) 図17 運動習慣のある者(男性)の年代別割合

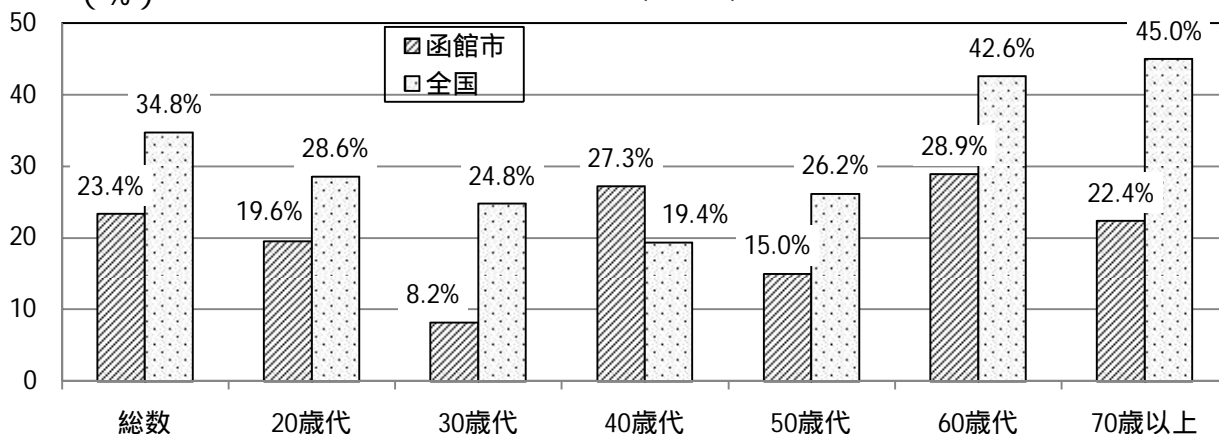

(%) 図17 - 2 運動習慣のある者(女性)の年代別割合

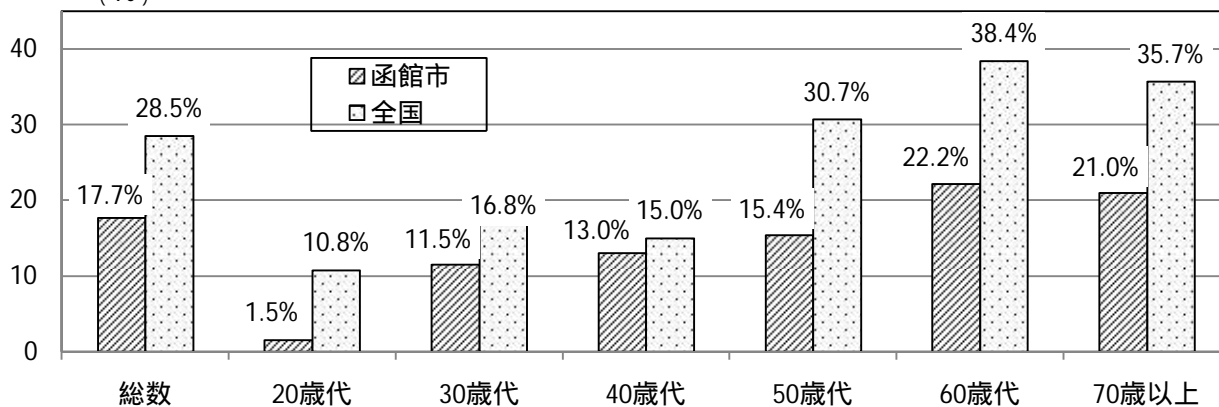

資料：平成21年国民健康・栄養調査

イ 運動をしない理由

運動をほとんどしていない者の運動をしない理由は、「時間がないから」が最も多く、次いで「仕事や家事で疲れているから」である。

図18 運動をしない理由

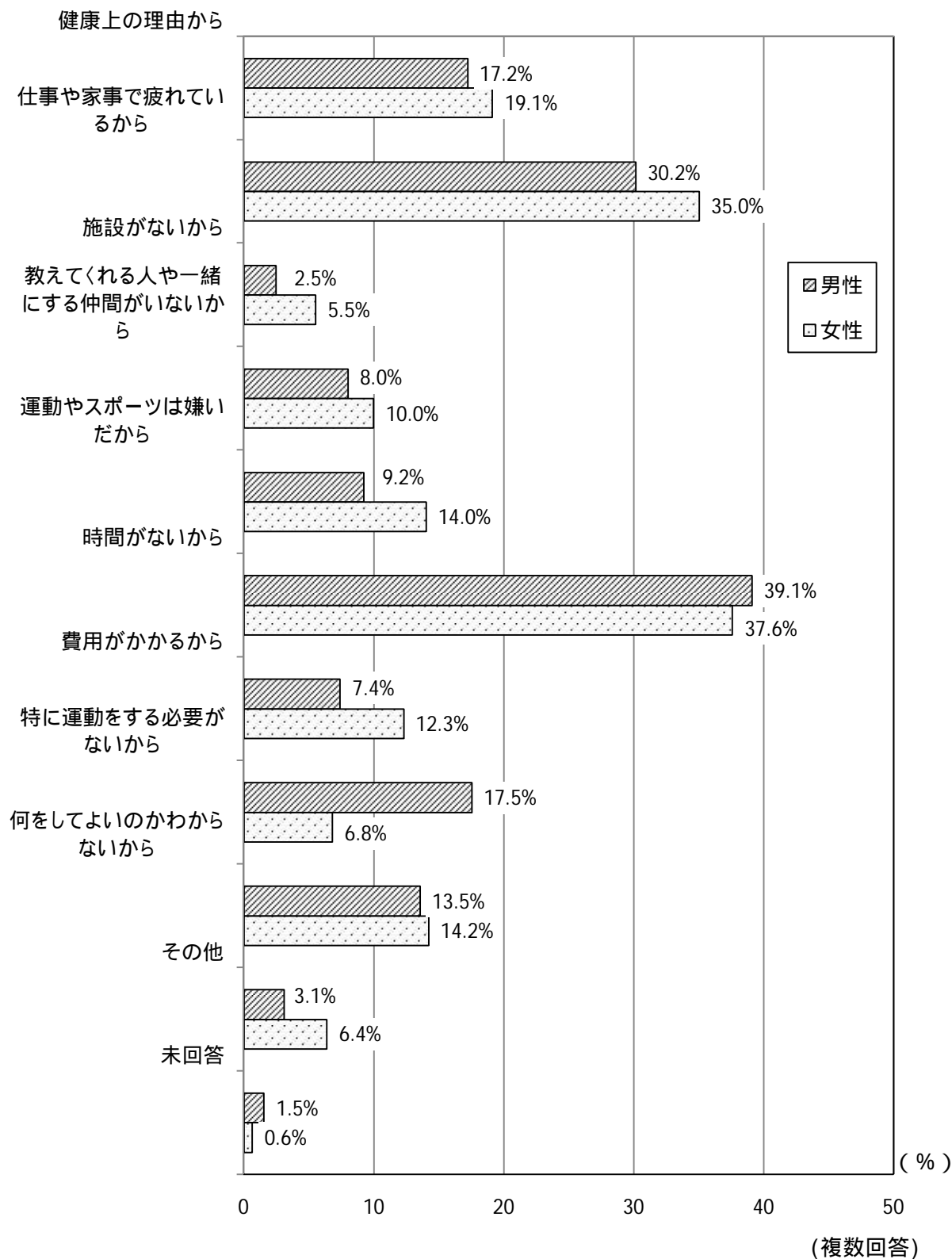

(7) 休養

ア 睡眠の状況

睡眠で休養が「充分とれている」者の割合は、29.0%であり、「まあとれている」と回答した者を含めると79.5%である。

全国（平成21年国民健康・栄養調査）と比較すると、「充分とれている」で6.4ポイント、「まあとれている」を含めると1.8ポイント低い。

図19 睡眠で休養がとれている状況

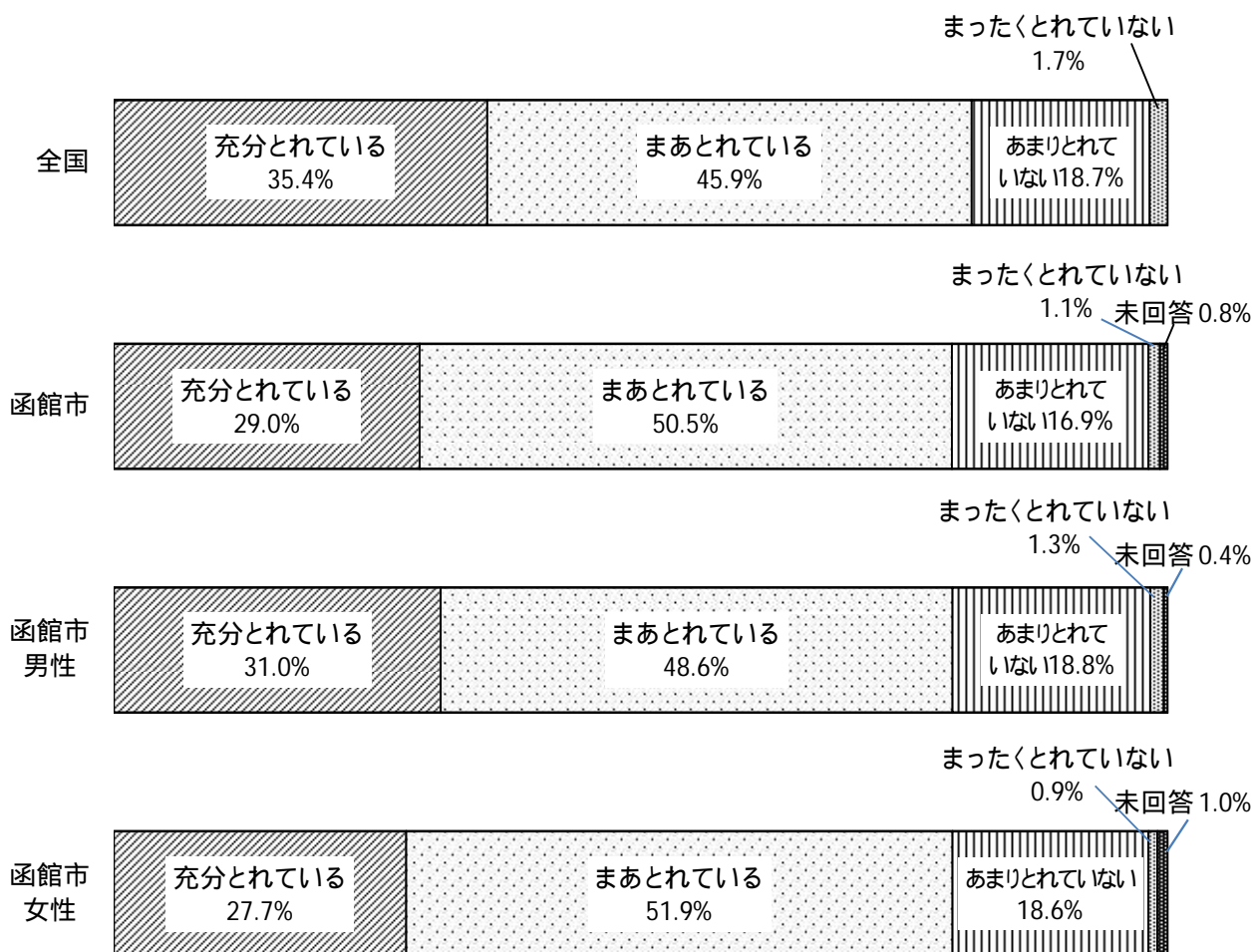

資料：平成21年国民健康・栄養調査

イ 社会的活動への参加状況

過去1年間に自主的な社会的活動に参加した者の活動内容は、「地域行事」(12.4%)が最も多く、次いで「健康・スポーツ」(11.1%)、「教育・文化」(8.9%)である。

65歳以上で何らかの社会活動に参加した者は、35.2%である。

図20 社会的活動に参加した者の活動内容



図21 65歳以上の者の社会的活動への参加状況



(8) たばこ

ア 喫煙の状況

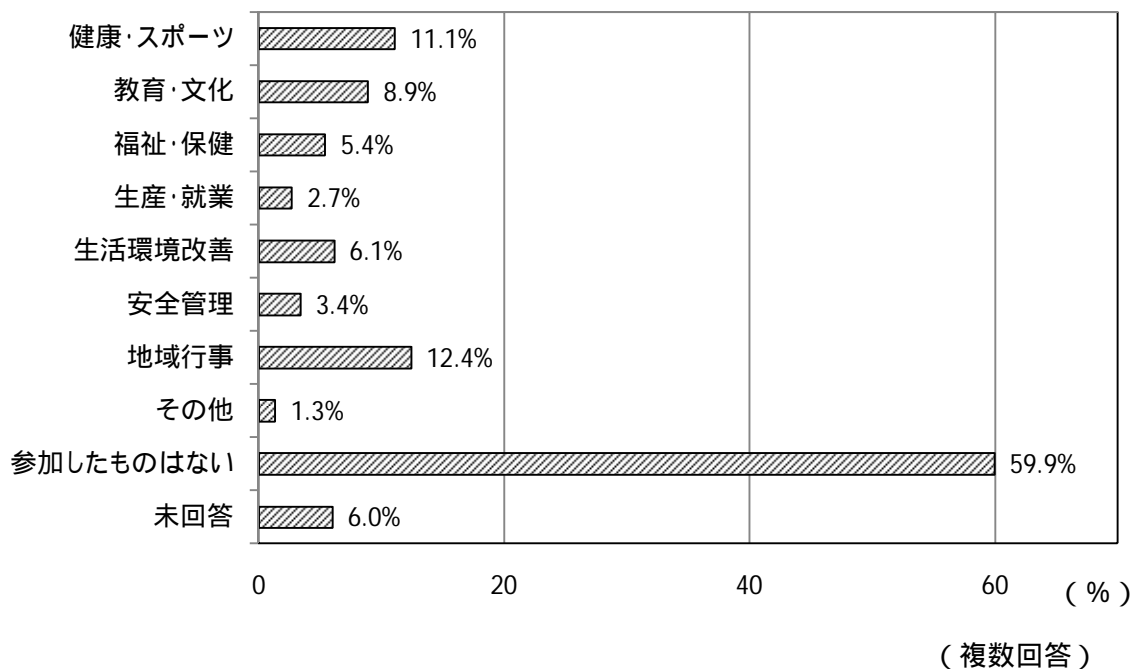
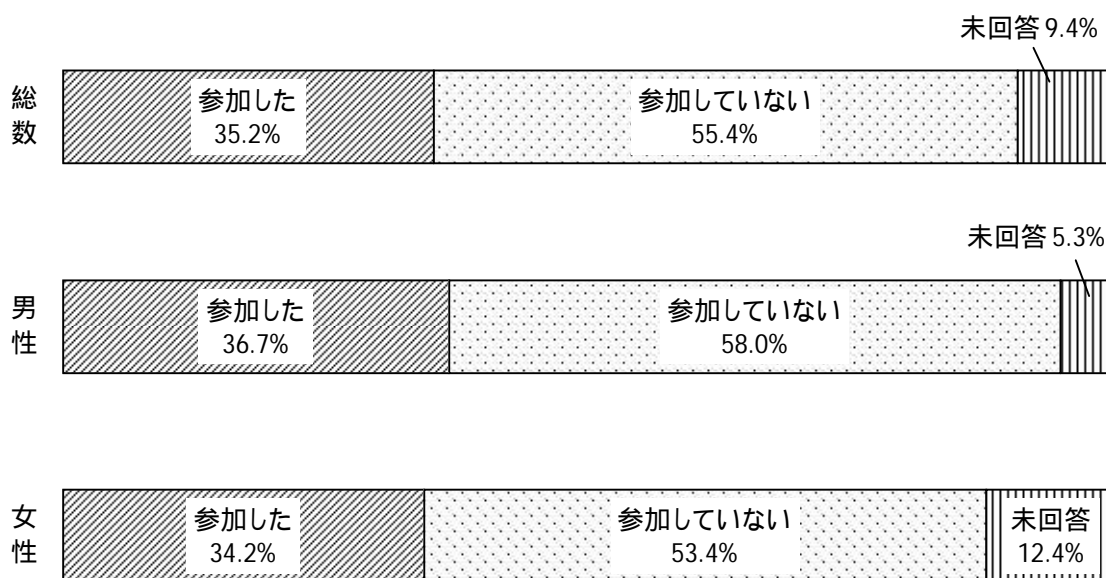
喫煙している者(「毎日吸っている」および「ときどき吸っている」)の割合は、男性で32.1%、女性で13.0%である。

全国(平成22年国民健康・栄養調査)と比較すると、男性で0.1ポイント低く、女性では4.6ポイント高い。

前回調査(平成18年)から、男性で4.8ポイント、女性で4.4ポイント減少している。

図22 喫煙の状況



図23 年代別喫煙率(男性)



図23-2 年代別喫煙率(女性)

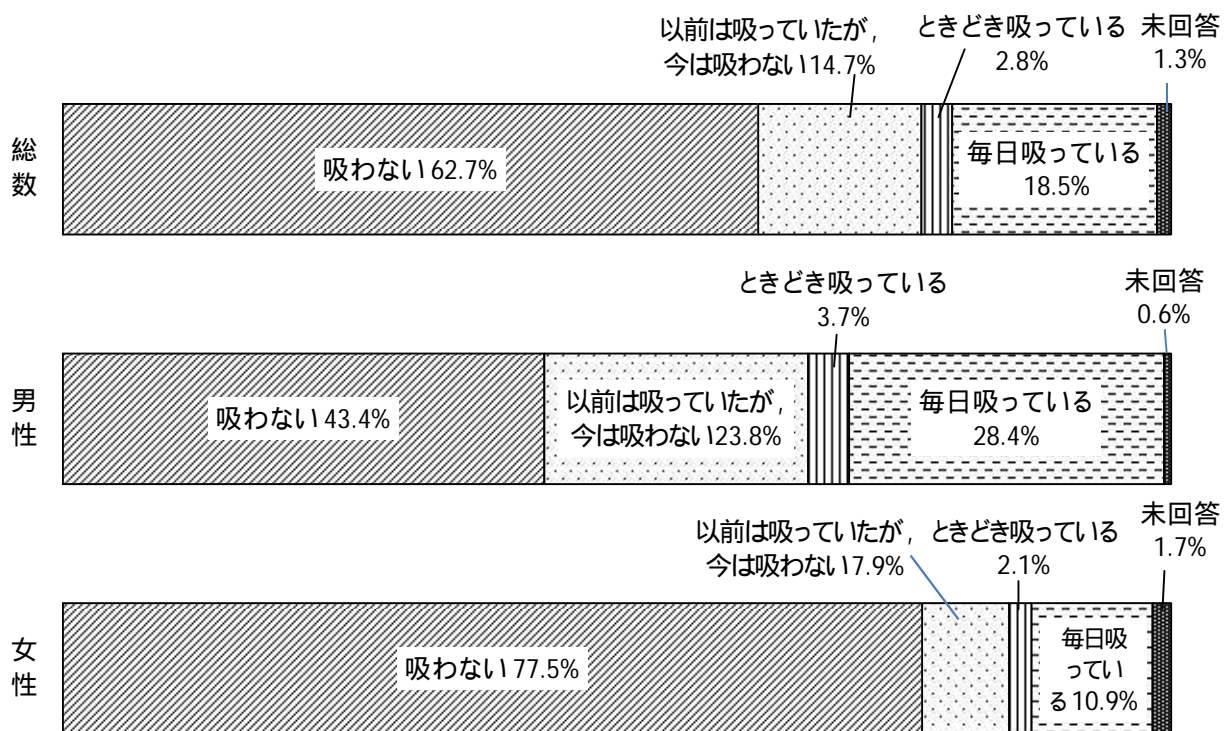

資料：平成22年国民健康・栄養調査

図24 年代別喫煙率(函館市男性)の推移

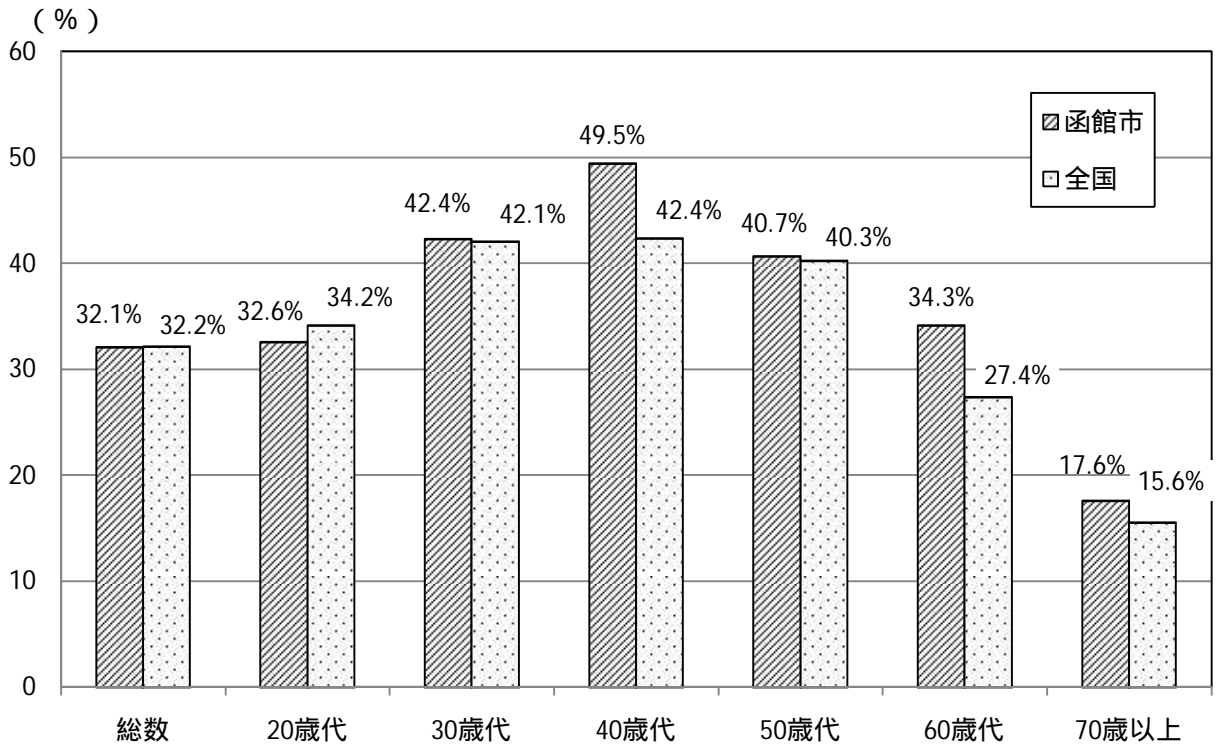
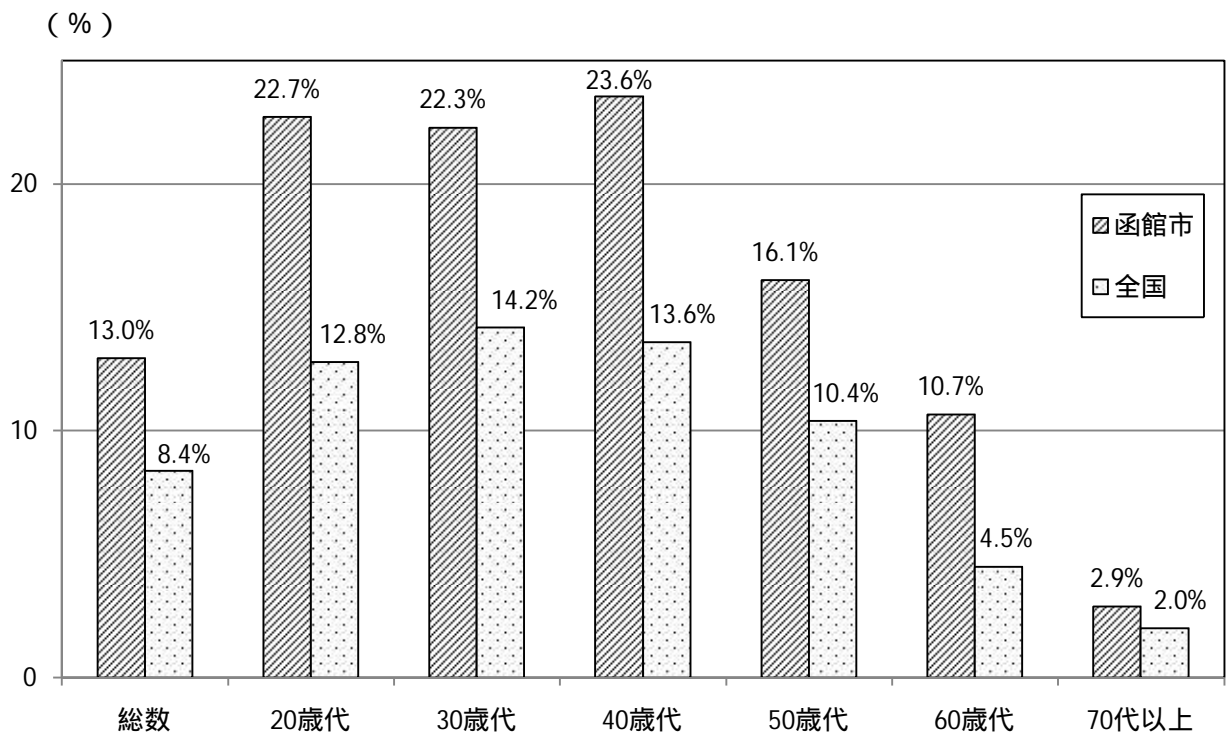
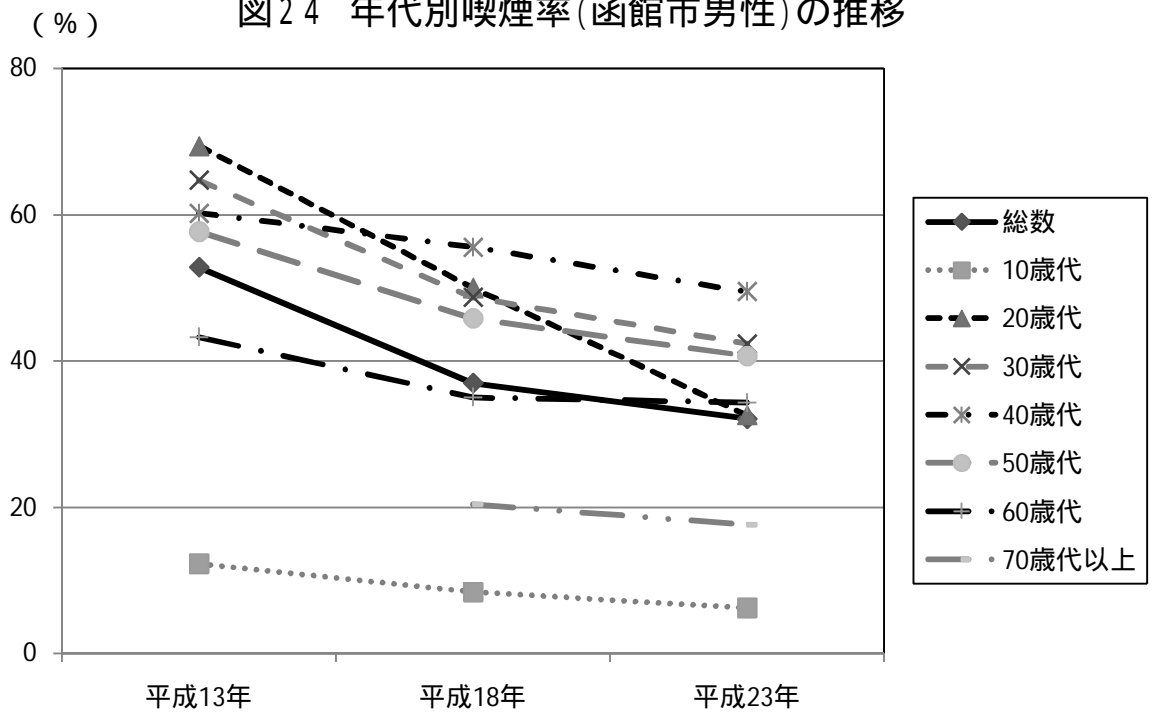

(%)

函館市男性	平成 13 年	平成 18 年	平成 23 年
総数	52.8	37.0	32.1
10 歳代	12.3	8.4	6.3
20 歳代	69.4	50.0	32.6
30 歳代	64.7	48.7	42.4
40 歳代	60.2	55.6	49.5
50 歳代	57.7	45.8	40.7
60 歳代	43.3	35.1	34.3
70 歳以上	-	20.4	17.6

図24-2 年代別喫煙率(函館市女性)の推移

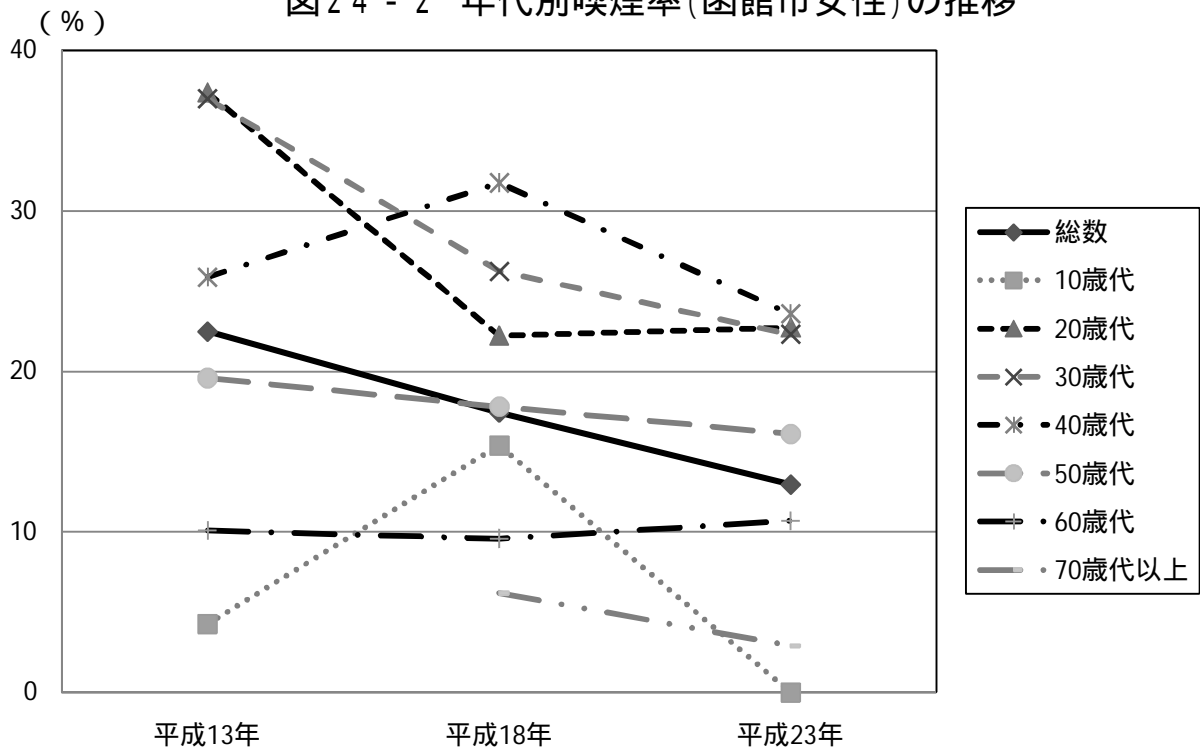

(%)

函館市女性	平成 13 年	平成 18 年	平成 23 年
総数	22.5	17.5	13.0
10 歳代	4.3	15.4	0.0
20 歳代	37.4	22.2	22.7
30 歳代	37.0	26.2	22.3
40 歳代	25.9	31.8	23.6
50 歳代	19.6	17.8	16.1
60 歳代	10.1	9.6	10.7
70 歳以上		6.1	2.9

イ 禁煙意志の有無

喫煙している者のうち、たばこを「やめたい」と思っている者の割合は、男性で34.8%、女性で45.5%である。

全国（平成22年国民健康・栄養調査）と比較すると、男性で1.1ポイント低く、女性で1.9ポイント高い。

図25 喫煙者の禁煙意志の有無



図26 喫煙者でたばこをやめたい者(男性)の年代別割合



図26-2 喫煙者でたばこをやめたい者(女性)の年代別割合

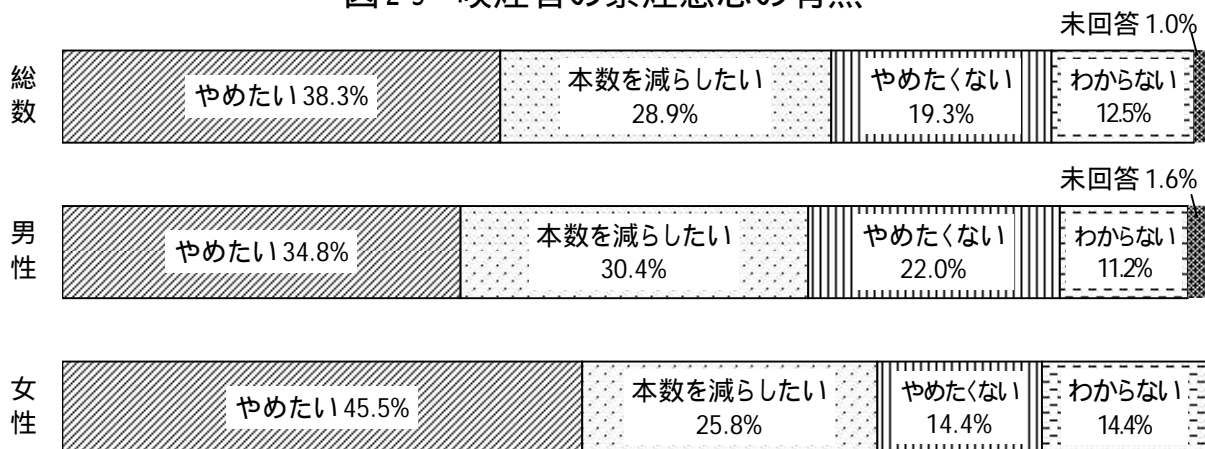

資料：平成22年国民健康・栄養調査

ウ 受動喫煙の状況

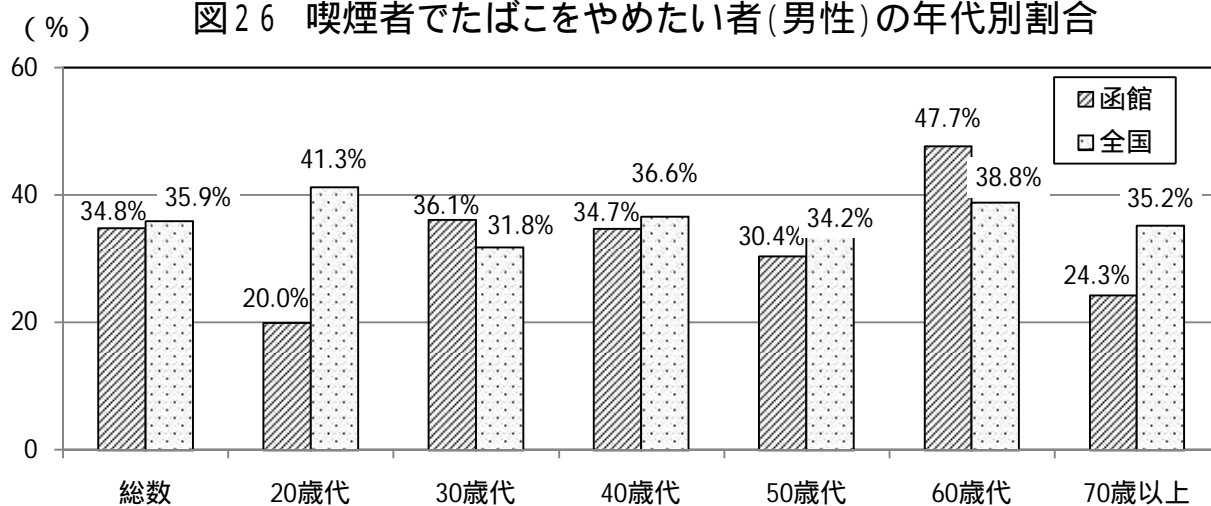
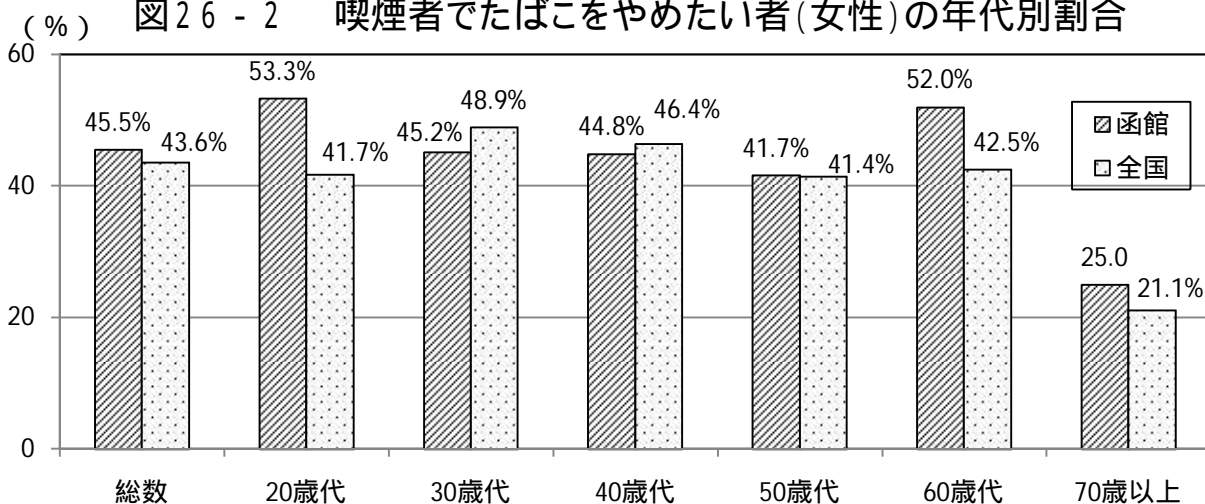
たばこを吸わない者のうち、過去1か月間に「ほぼ毎日」受動喫煙をした者の場所の割合は、「家族」で10.9%、「職場」で7.3%である。

図27 たばこを吸わない者の受動喫煙の状況

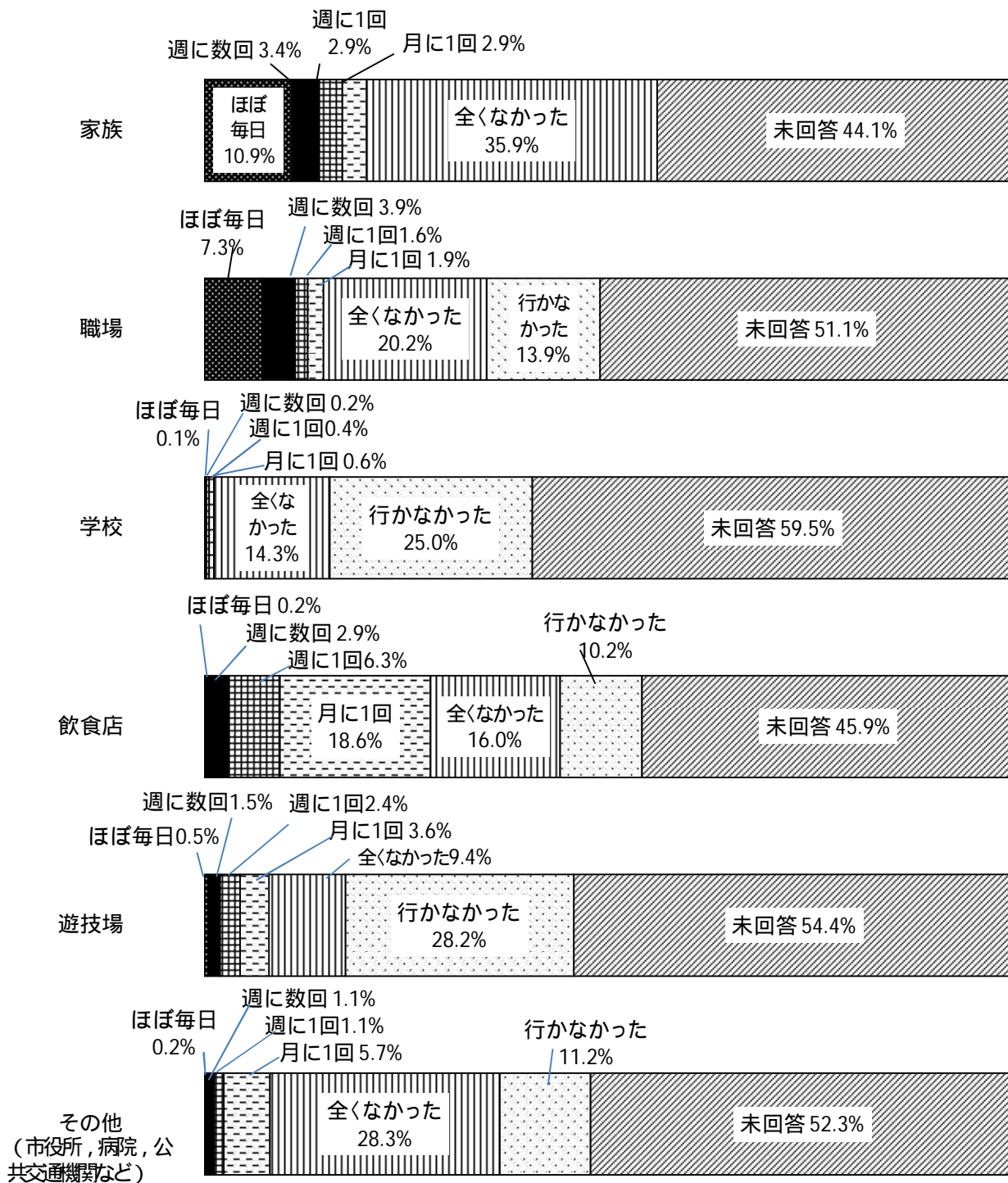

(9) 飲酒

ア 飲酒の状況

お酒を毎日飲む者の割合は、男性で30.5%、女性で8.1%である。

1週間に3日以上飲酒する者の割合は、男性で44.4%、女性で16.0%である。

図28 飲酒の状況

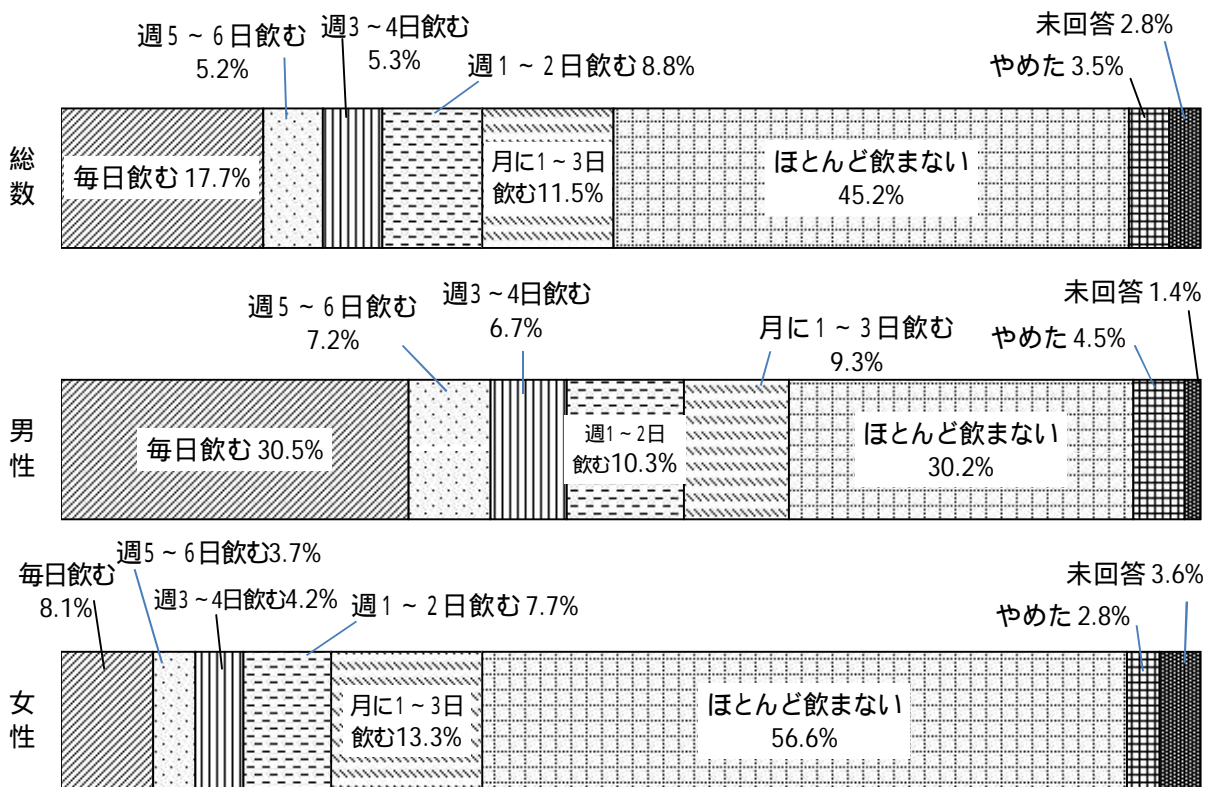

イ 飲酒者の飲酒量

お酒を飲む者の1日あたりの量で「1合以上」の割合は、男性で74.5%、女性で54.8%である。

図29 飲酒者の飲酒量

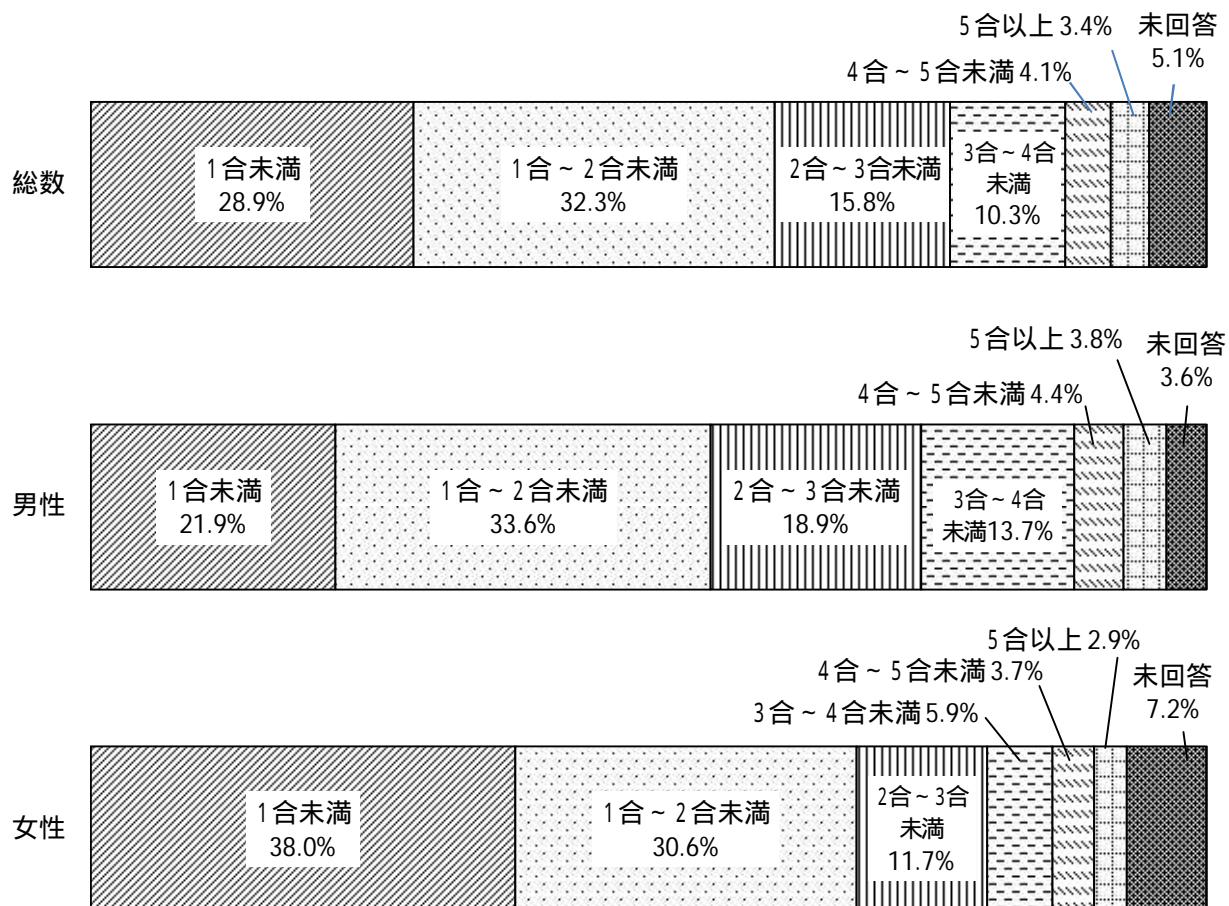

ウ 飲酒習慣

飲酒習慣のある者の割合は、男性で35.6%、女性で10.5%である。

全国(平成22年国民健康・栄養調査)と比較すると、男性で0.2ポイント、女性で3.6ポイント高い。

飲酒習慣のある者とは、週に3日以上飲酒し、1日あたり1合以上を飲酒すると回答した者のことをいう。

(%) 図30 飲酒習慣のある者(男性)の年代別割合

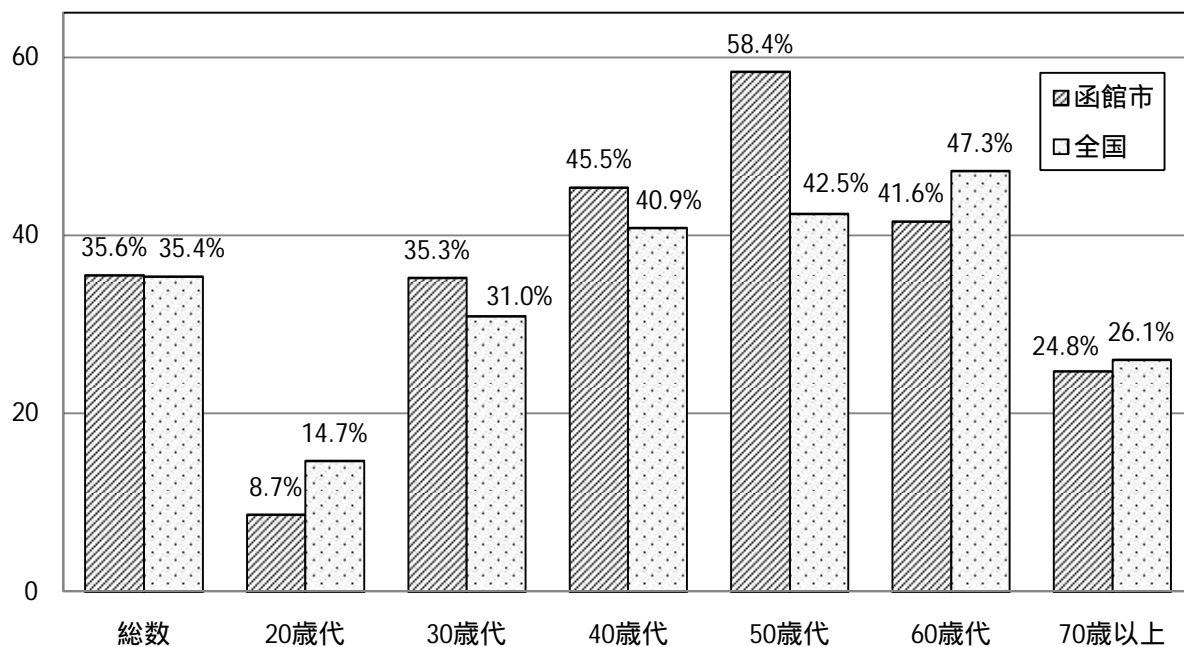

(%) 図30 - 2 飲酒習慣のある者(女性)の年代別割合

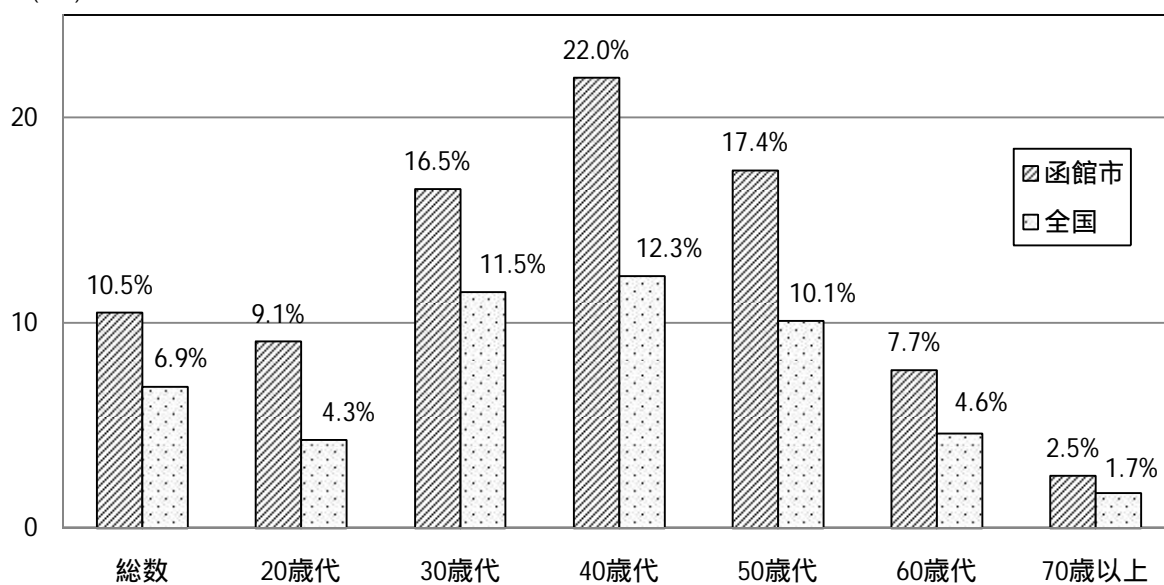

資料：平成22年国民健康・栄養調査

(10) 歯の健康

ア 歯科健診等の受診状況

過去1年間に歯科健診等を受けた者の割合は、男性で27.1%、女性で34.6%である。

前回調査(平成18年)から、男性で1.5ポイント減少し、女性で5.8ポイント増加した。

図31 歯科健診等の受診状況



図3 2 歯科健診等の年代別受診率(函館市男性)の推移



(%)

函館市男性	平成 13 年	平成 18 年	平成 23 年
総数	34.8	28.6	27.1
10 歳代	71.9	58.3	43.8
20 歳代	24.7	23.1	26.1
30 歳代	29.4	17.9	28.2
40 歳代	23.2	35.6	17.2
50 歳代	36.2	22.2	21.2
60 歳代	37.4	26.0	25.3
70 歳以上		30.7	33.3

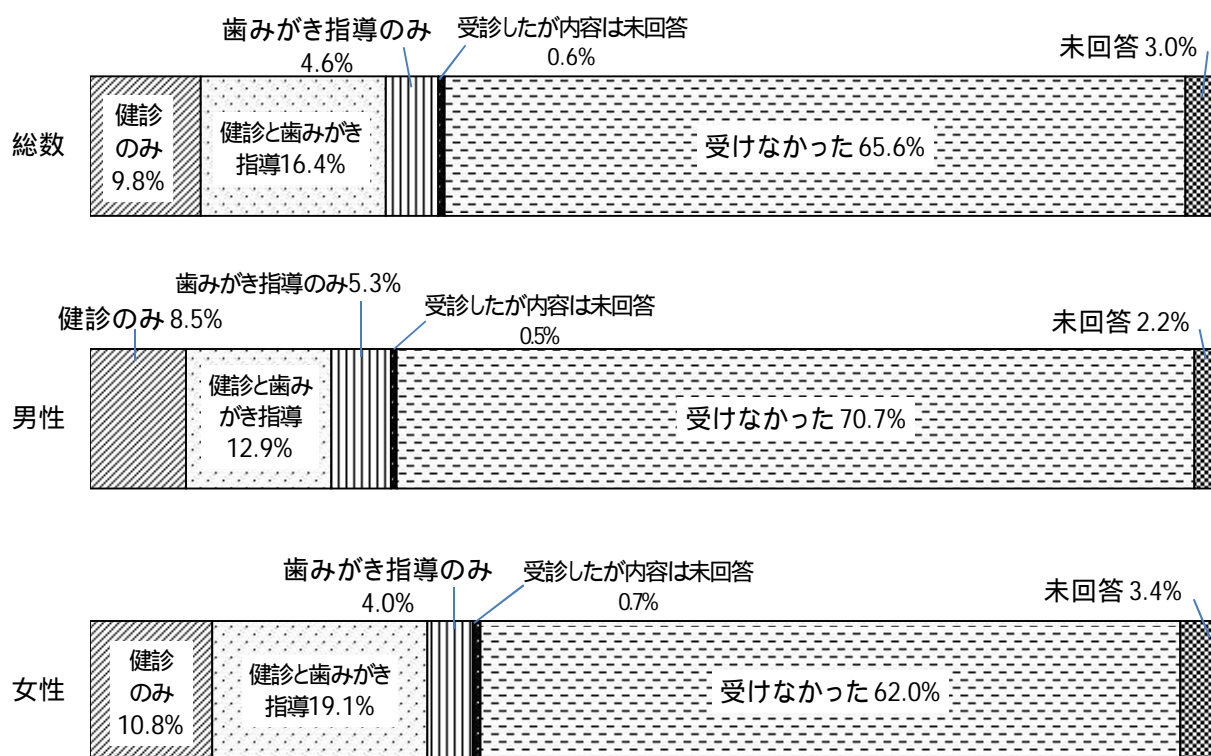
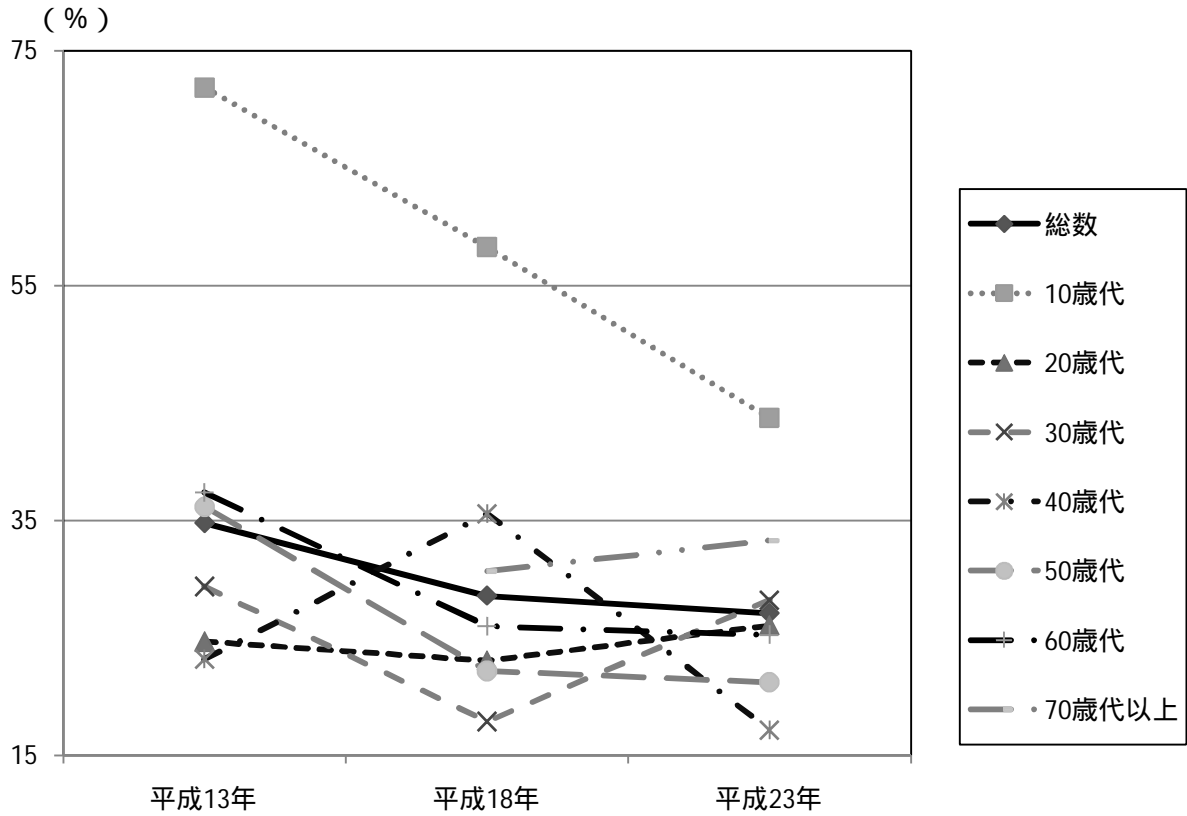
図32-2 歯科健診等の年代別受診率(函館市女性)の推移

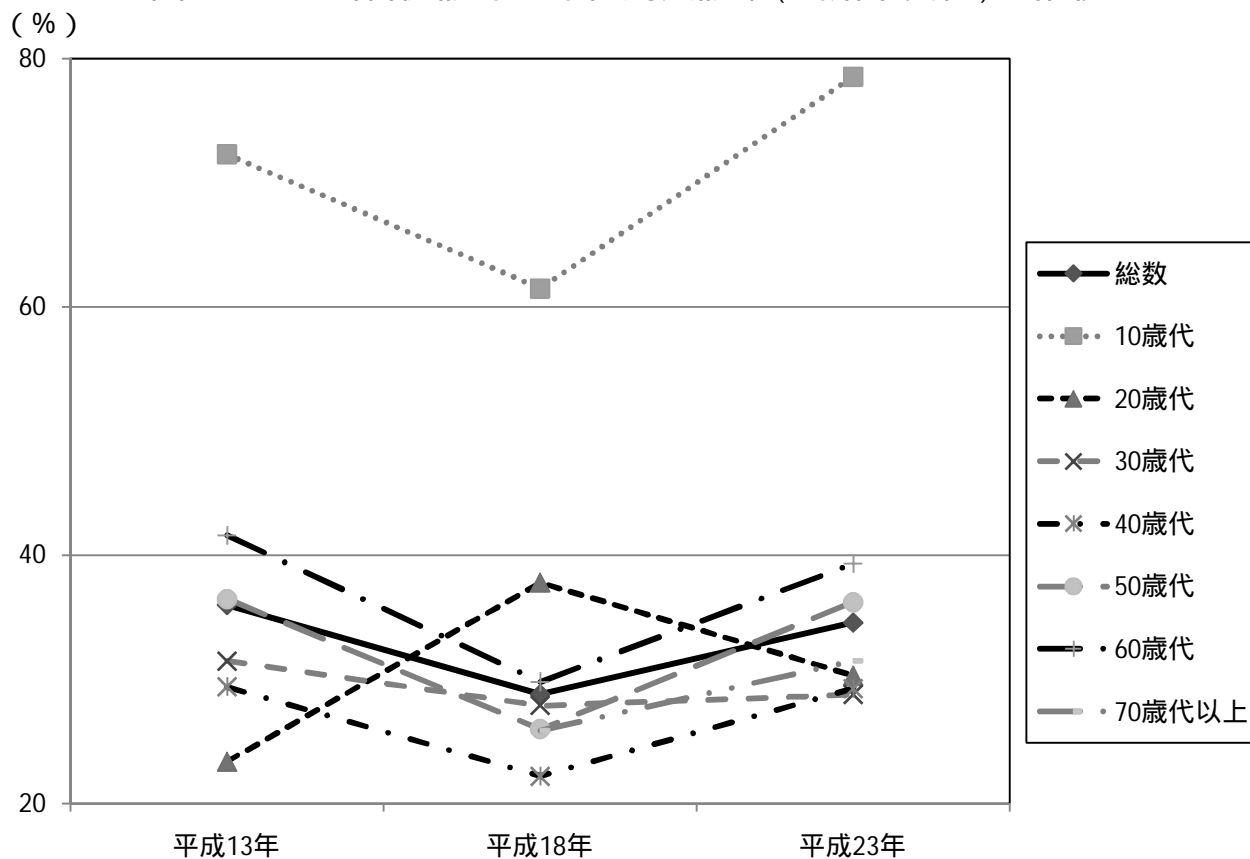

函館市女性	平成 13 年	平成 18 年	平成 23 年
総数	36.0	28.8	34.6
10 歳代	72.3	61.5	78.6
20 歳代	23.4	37.8	30.3
30 歳代	31.5	27.9	28.8
40 歳代	29.4	22.2	29.3
50 歳代	36.5	26.0	36.2
60 歳代	41.6	29.8	39.3
70 歳代以上		25.9	31.5

イ 歯の清掃用具の使用状況

歯の清掃用具として「歯ブラシ」を使用している者の割合が最も多く、男性で92.7%、女性で93.6%である。次いで「歯間ブラシ」が多く、男性で18.1%、女性で29.0%である。

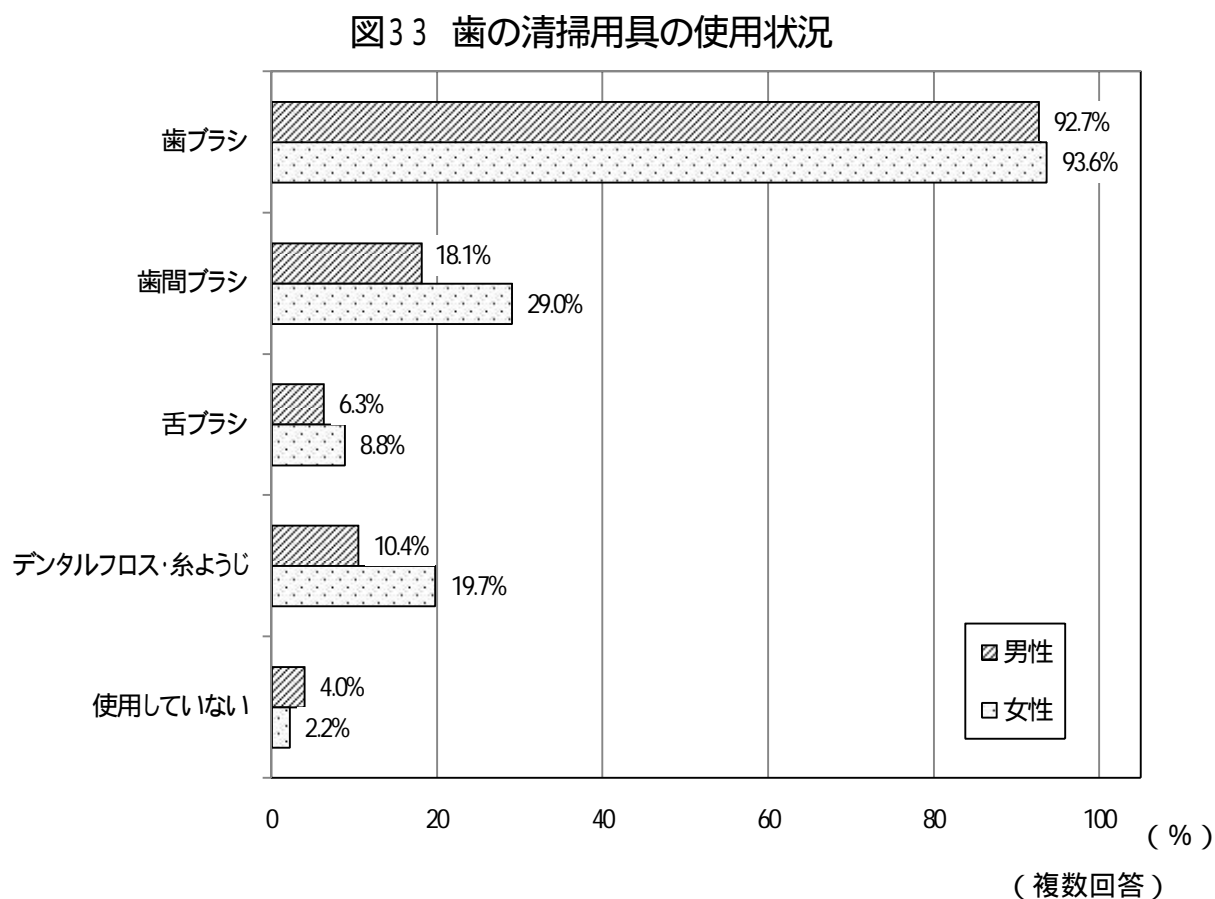

(11) 身体

ア BMIの状況

肥満者（BMI 25）の割合は，男性で28.7%，女性で18.7%である。

全国（平成21年国民健康・栄養調査）と比較すると，男性で1.8ポイント，女性で2.1ポイント低い。

前回調査（平成18年）から，男性で2.6ポイント，女性で5.7ポイント減少している。

やせの者（BMI < 18.5）の割合は，男性で6.6%，女性で9.7%である。

全国（平成21年国民健康・栄養調査）と比較すると，男性で2.2ポイント高く，女性で1.3ポイント低い。

図34 肥満者(男性)の年代別割合



図34 - 2 肥満者(女性)の年代別割合



資料：平成21年国民健康・栄養調査

図35 肥満者(函館市男性)の年代別割合の推移

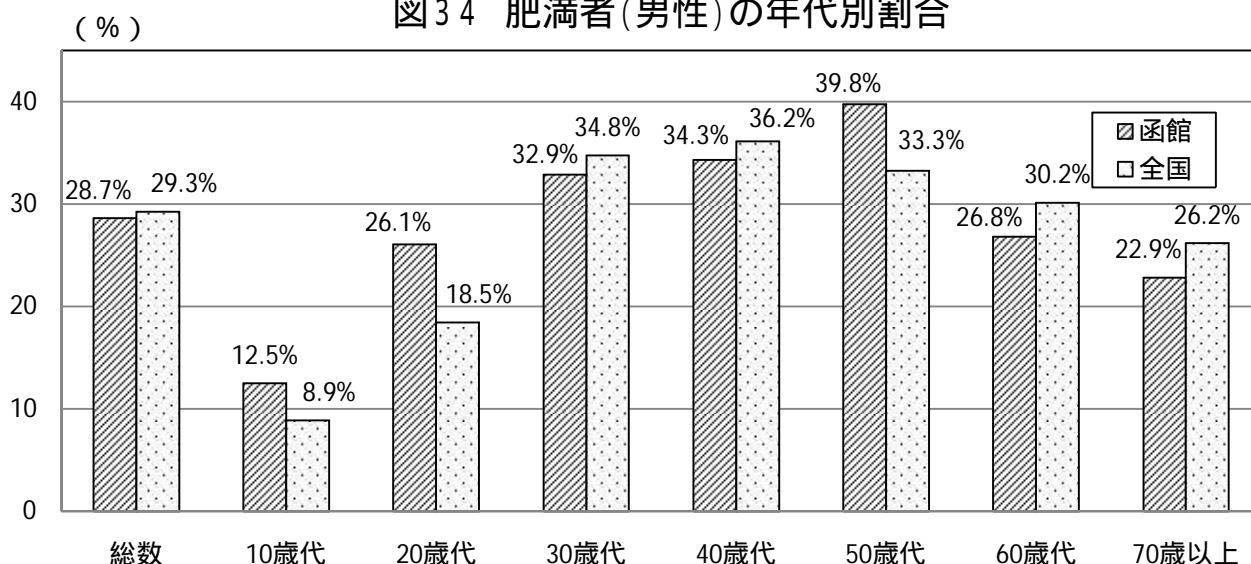
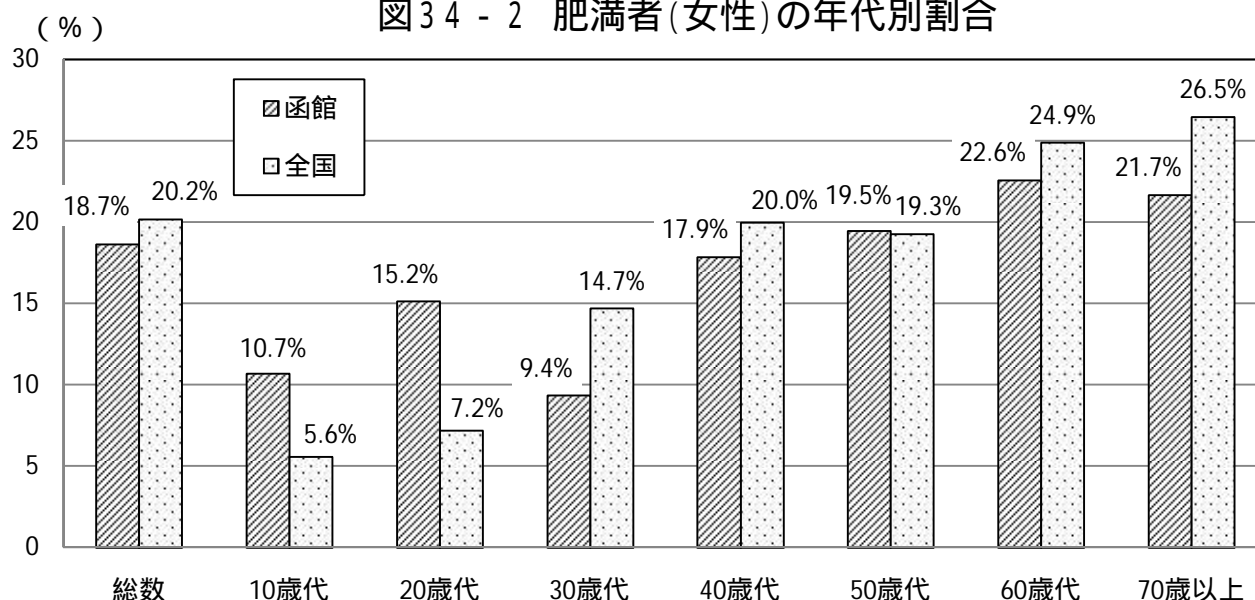
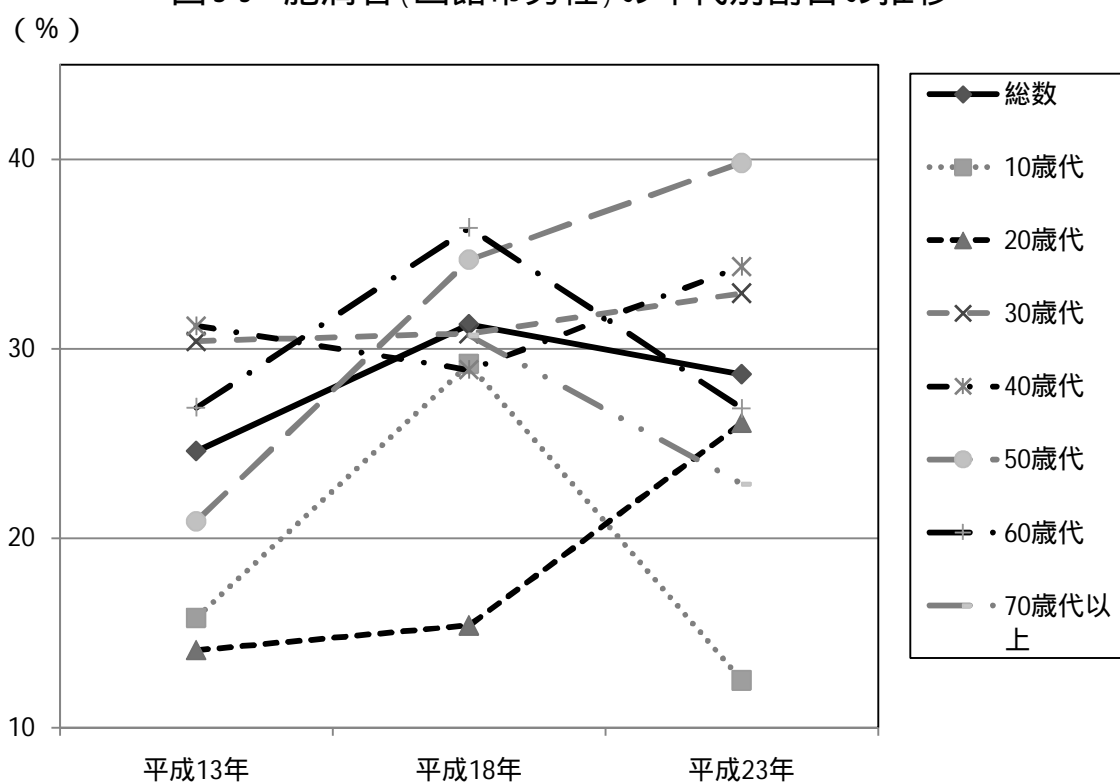

(%)

函館市男性	平成 13 年	平成 18 年	平成 23 年
総数	24.6	31.3	28.7
10 歳代	15.8	29.2	12.5
20 歳代	14.1	15.4	26.1
30 歳代	30.4	30.8	32.9
40 歳代	31.2	28.9	34.3
50 歳代	20.9	34.7	39.8
60 歳代	26.9	36.4	26.8
70 歳以上		30.7	22.9

図35 - 2 肥満者(函館市女性)の年代別割合の推移

(%)

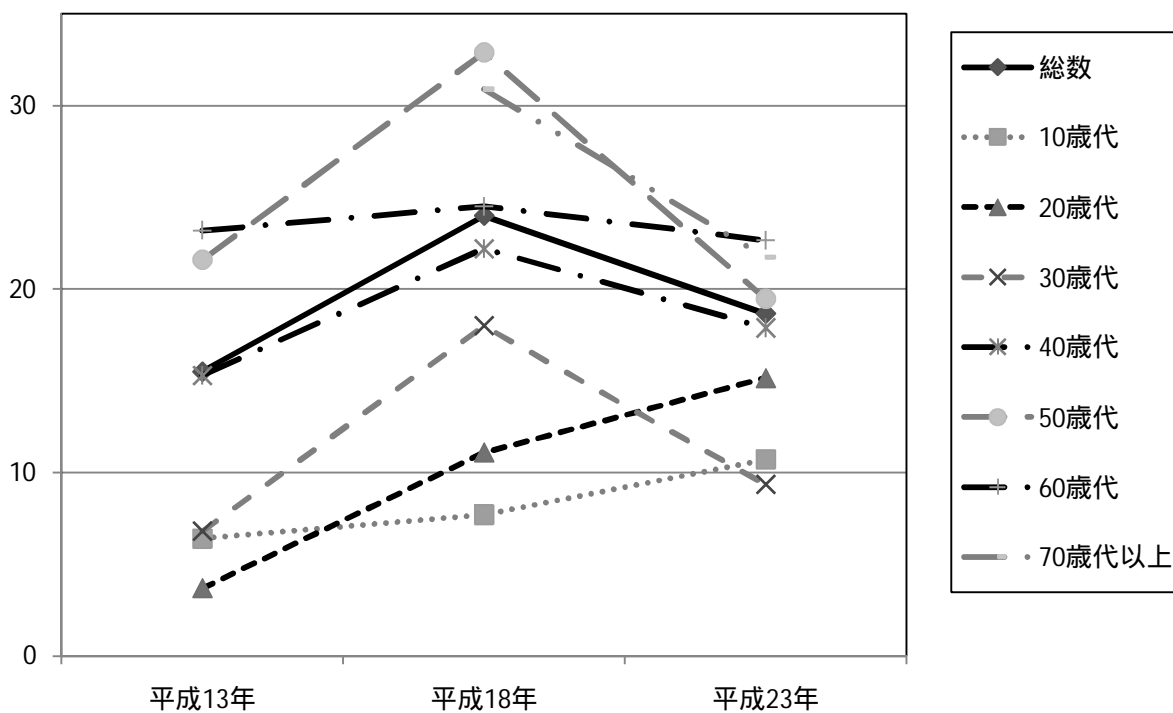

(%)

函館市女性	平成 13 年	平成 18 年	平成 23 年
総数	15.5	24.0	18.7
10 歳代	6.4	7.7	10.7
20 歳代	3.7	11.1	15.2
30 歳代	6.8	18.0	9.4
40 歳代	15.3	22.2	17.9
50 歳代	21.6	32.9	19.5
60 歳代	23.2	24.5	22.6
70 歳以上		30.9	21.7

図36 やせの者(男性)の年代別割合



図36 - 2 やせの者(女性)の年代別割合



資料：平成22年度国民健康・栄養調査

イ 適正体型の認識

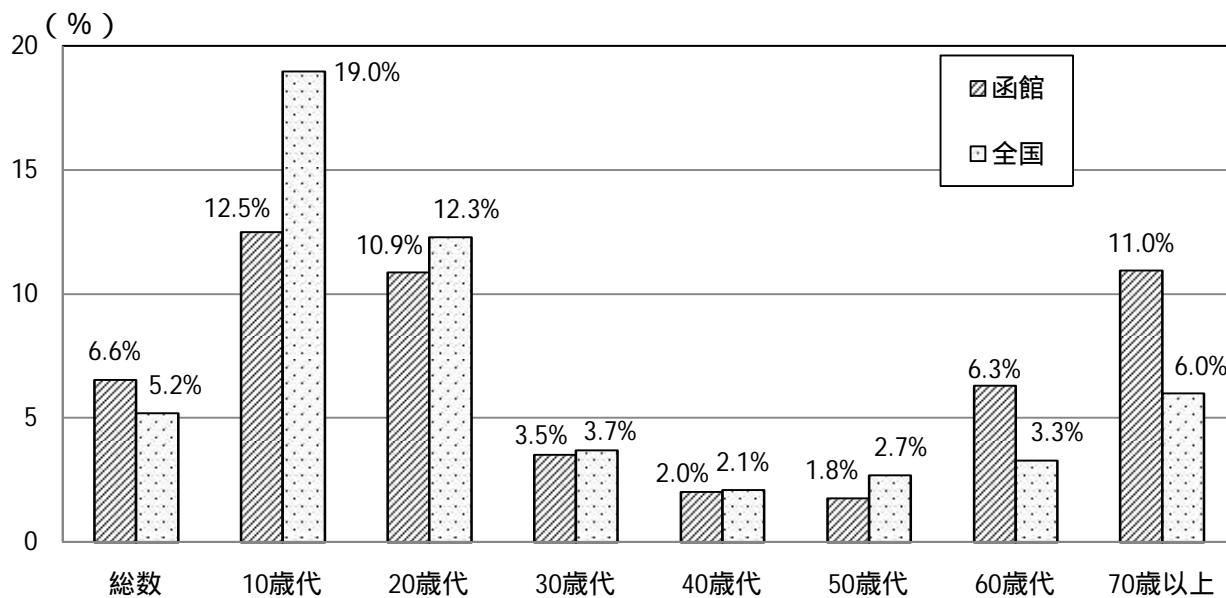
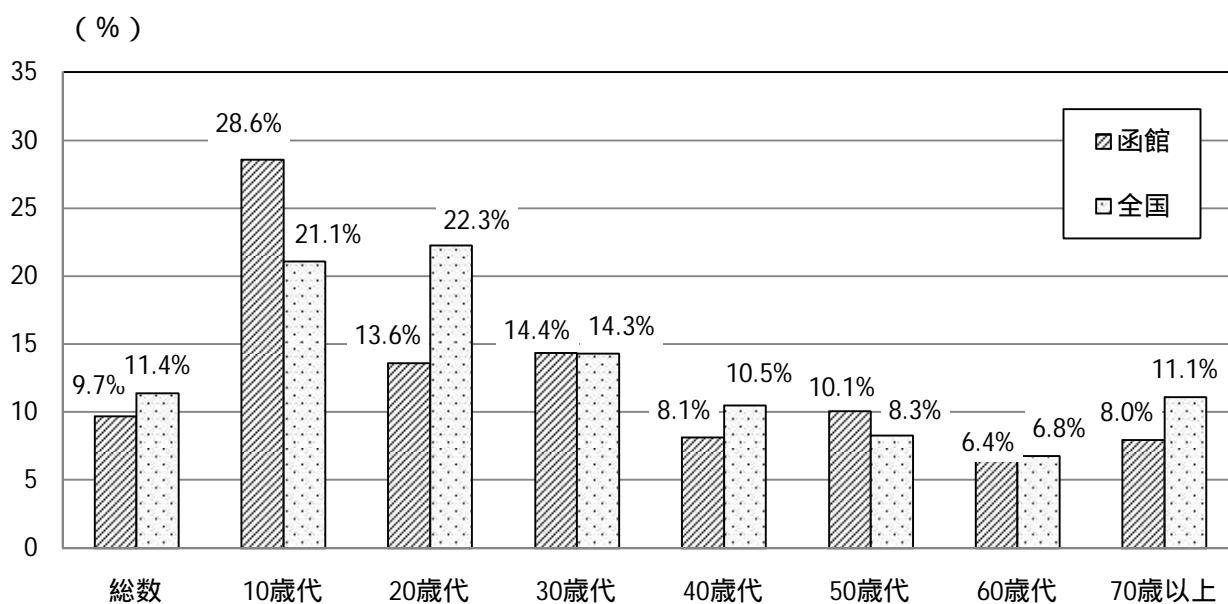
体型の自己評価と実際の体型との一致の割合は、過大評価が18.5%、一致（適正体型認識）71.0%、過小評価が10.4%である。

全国（平成21年国民健康・栄養調査）と比較すると、一致（適正体型認識）が7.6ポイント高い。

図37 適正体型の認識状況

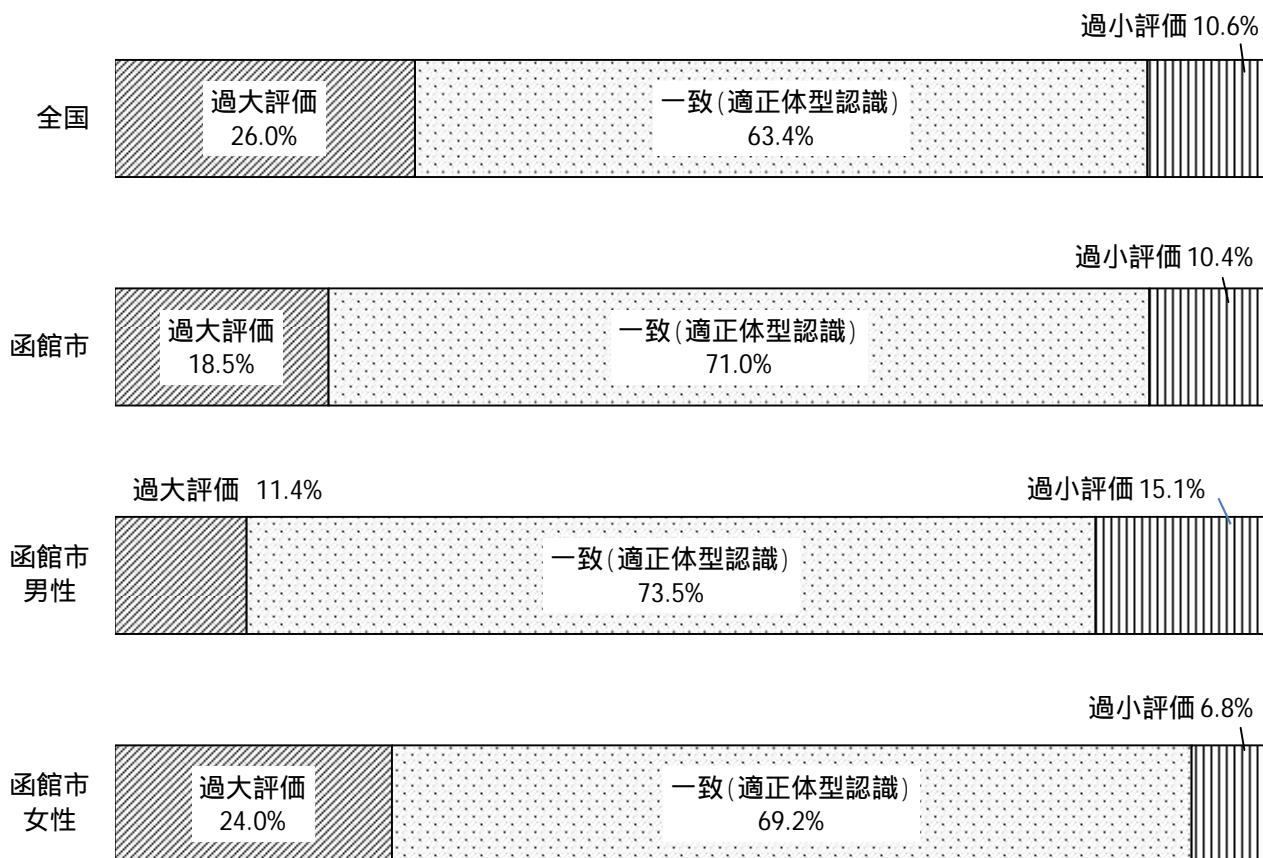

資料：平成21年国民健康・栄養調査

過大評価・一致（適正体型認識）・過小評価の定義

BMI区分		自己体型の認識		
		太っている	ふつう	やせている
肥満	(25以上)	一致	過小評価	過小評価
普通	(18.5以上25未満)	過大評価	一致	過小評価
低体重(やせ)	(18.5未満)	過大評価	過大評価	一致

(12) その他

ア 保健所事業の認知度

保健所で実施している健康づくり事業の認知度は、「健康増進センター」が最も高く、男性で31.6%、女性で42.9%である。

図38 保健所事業の認知度

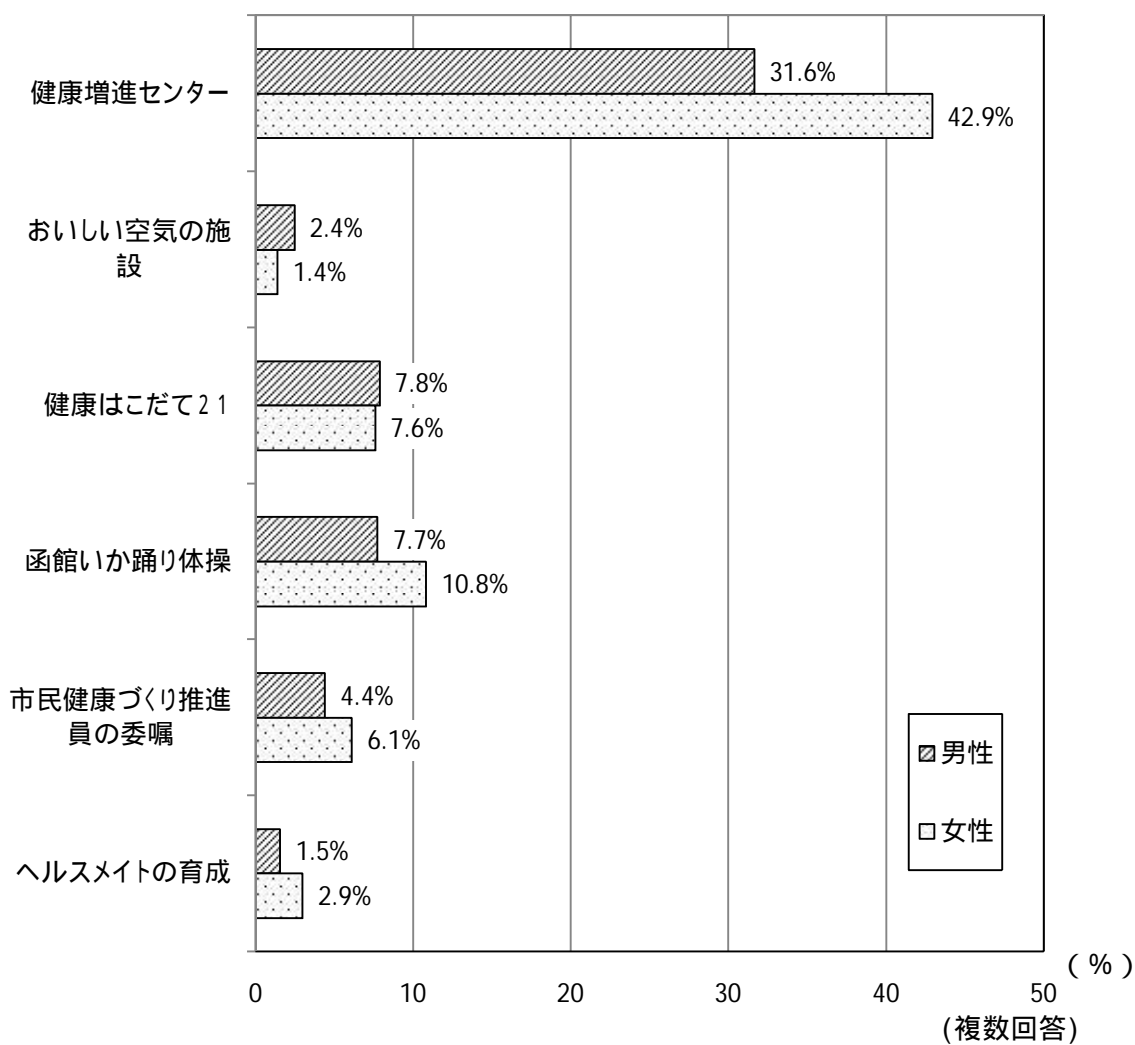

イ 健康情報の入手先

健康に関する情報の入手先は、「テレビ・ラジオ」が最も多く、男性で64.4%、女性で74.5%である。

図39 健康に関する情報の入手先

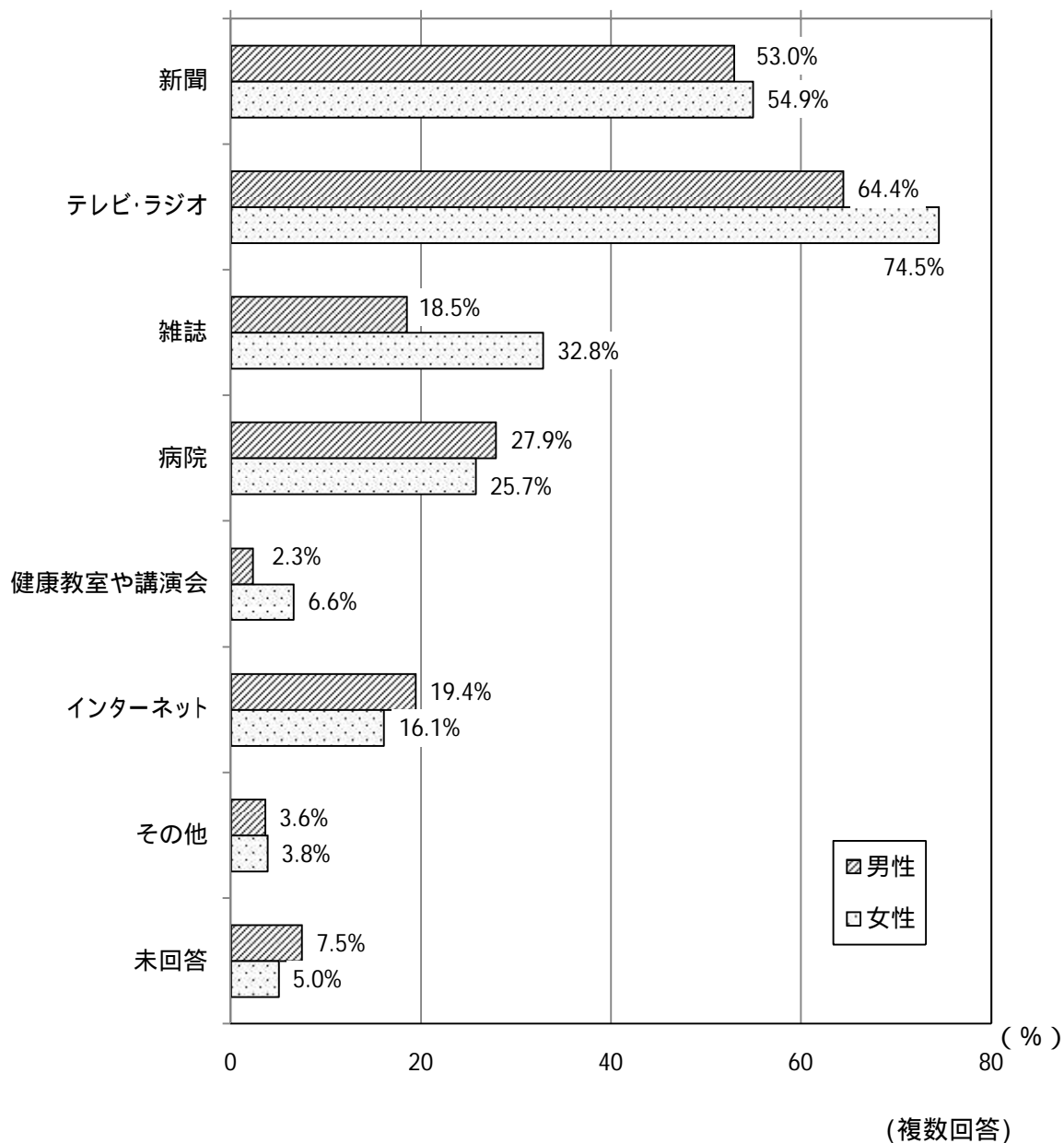

4 アンケート調査の結果

第1表 健康状態の意識

	総計	1 よい		2 まあよい		3 ふつう		4 よくなり		5 よくない		未回答		
		人	%	人	%	人	%	人	%	人	%	人	%	
総数	1,805	455	25.2	383	21.2	630	34.9	262	14.5	65	3.6	10	0.6	
年代別	10代	60	33	55.0	13	21.7	11	18.3	2	3.3	1	1.7	0	0.0
	20代	112	39	34.8	32	28.6	30	26.8	8	7.1	3	2.7	0	0.0
	30代	224	76	33.9	65	29.0	56	25.0	24	10.7	3	1.3	0	0.0
	40代	222	70	31.5	63	28.4	69	31.1	19	8.6	1	0.5	0	0.0
	50代	263	51	19.4	57	21.7	107	40.7	38	14.4	8	3.0	2	0.8
	60代	425	117	27.5	72	16.9	173	40.7	47	11.1	14	3.3	2	0.5
	70代	314	54	17.2	62	19.7	118	37.6	63	20.1	16	5.1	1	0.3
	80代	155	10	6.5	17	11.0	55	35.5	53	34.2	16	10.3	4	2.6
	90以上	19	3	15.8	1	5.3	6	31.6	7	36.8	2	10.5	0	0.0
	65以上(再掲)	691	124	17.9	110	15.9	258	37.3	154	22.3	40	5.8	5	0.7
	不明	11	2	18.2	1	9.1	5	45.5	1	9.1	1	9.1	1	9.1
男性 年代別	男性	778	194	24.9	177	22.8	263	33.8	109	14.0	32	4.1	3	0.4
	10代	32	19	59.4	6	18.8	5	15.6	1	3.1	1	3.1	0	0.0
	20代	46	18	39.1	16	34.8	8	17.4	3	6.5	1	2.2	0	0.0
	30代	85	20	23.5	28	32.9	27	31.8	7	8.2	3	3.5	0	0.0
	40代	99	29	29.3	23	23.2	36	36.4	10	10.1	1	1.0	0	0.0
	50代	113	23	20.4	28	24.8	46	40.7	12	10.6	4	3.5	0	0.0
	60代	190	52	27.4	37	19.5	71	37.4	20	10.5	9	4.7	1	0.5
	70代	136	26	19.1	29	21.3	45	33.1	29	21.3	7	5.1	0	0.0
	80代	69	5	7.2	9	13.0	24	34.8	24	34.8	5	7.2	2	2.9
	90以上	5	2	40.0	0	0.0	0	0.0	2	40.0	1	20.0	0	0.0
	65以上(再掲)	300	58	19.3	54	18.0	103	34.3	66	22.0	17	5.7	2	0.7
不明	3	0	0.0	1	33.3	1	33.3	1	33.3	0	0.0	0	0.0	
女性 年代別	女性	1018	260	25.5	206	20.2	360	35.4	153	15.0	32	3.1	7	0.7
	10代	28	14	50.0	7	25.0	6	21.4	1	3.6	0	0.0	0	0.0
	20代	66	21	31.8	16	24.2	22	33.3	5	7.6	2	3.0	0	0.0
	30代	139	56	40.3	37	26.6	29	20.9	17	12.2	0	0.0	0	0.0
	40代	123	41	33.3	40	32.5	33	26.8	9	7.3	0	0.0	0	0.0
	50代	149	28	18.8	29	19.5	60	40.3	26	17.4	4	2.7	2	1.3
	60代	234	65	27.8	35	15.0	101	43.2	27	11.5	5	2.1	1	0.4
	70代	177	28	15.8	33	18.6	72	40.7	34	19.2	9	5.1	1	0.6
	80代	85	5	5.9	8	9.4	30	35.3	29	34.1	11	12.9	2	2.4
	90以上	14	1	7.1	1	7.1	6	42.9	5	35.7	1	7.1	0	0.0
	65以上(再掲)	388	66	17.0	56	14.4	152	39.2	88	22.7	23	5.9	3	0.8
不明	3	1	33.3	0	0.0	1	33.3	0	0.0	0	0.0	1	33.3	
性不明	9	1	11.1	0	0.0	7	77.8	0	0.0	1	11.1	0	0.0	
地区別	西部	149	39	26.2	33	22.1	50	33.6	21	14.1	5	3.4	1	0.7
	中央部	373	97	26.0	77	20.6	128	34.3	52	13.9	15	4.0	4	1.1
	東央部	376	99	26.3	76	20.2	124	33.0	61	16.2	14	3.7	2	0.5
	北東部	648	154	23.8	147	22.7	234	36.1	91	14.0	20	3.1	2	0.3
	北部	177	49	27.7	31	17.5	66	37.3	24	13.6	7	4.0	0	0.0
	東部	65	13	20.0	16	24.6	22	33.8	11	16.9	3	4.6	0	0.0
	不明	17	4	23.5	3	17.6	6	35.3	2	11.8	1	5.9	1	5.9
職業別	専門的・技術的 職業従事者	164	50	30.5	54	32.9	45	27.4	11	6.7	4	2.4	0	0.0
	管理的職業従事者	82	18	22.0	22	26.8	30	36.6	8	9.8	3	3.7	1	1.2
	事務従事者	142	48	33.8	31	21.8	50	35.2	12	8.5	1	0.7	0	0.0
	販売従事者	95	25	26.3	22	23.2	35	36.8	11	11.6	1	1.1	1	1.1
	サービス職業従事者	96	27	28.1	22	22.9	32	33.3	13	13.5	2	2.1	0	0.0
	保安職業従事者	25	10	40.0	2	8.0	11	44.0	2	8.0	0	0.0	0	0.0
	農林業従事者	8	1	12.5	3	37.5	0	0.0	3	37.5	0	0.0	1	12.5
	漁業従事者	17	4	23.5	5	29.4	4	23.5	4	23.5	0	0.0	0	0.0
	運輸・通信従事者	43	11	25.6	9	20.9	18	41.9	5	11.6	0	0.0	0	0.0
	製造・建設・土木等 作業従事者	117	26	22.2	29	24.8	44	37.6	15	12.8	3	2.6	0	0.0
	家事従事者	448	118	26.3	86	19.2	179	40.0	57	12.7	6	1.3	2	0.4
	学生	81	42	51.9	22	27.2	14	17.3	2	2.5	1	1.2	0	0.0
	その他	458	72	15.7	71	15.5	155	33.8	114	24.9	42	9.2	4	0.9
未回答	29	3	10.3	5	17.2	13	44.8	5	17.2	2	6.9	1	3.4	
BMI別	1 痩せ	151	40	26.5	25	16.6	41	27.2	33	21.9	12	7.9	0	0.0
	2 普通	1202	317	26.4	267	22.2	424	35.3	153	12.7	35	2.9	6	0.5
	3 肥満	415	97	23.4	88	21.2	148	35.7	65	15.7	14	3.4	3	0.7
	不明	37	1	2.7	3	8.1	17	45.9	11	29.7	4	10.8	1	2.7

第2表 健診等の受診状況

	総数	ある																ない		未回答	
		ある		1 した 健診		2 た 健診		3 健 診		4 で 行 う も の)		5 そ の 他		未 回 答		人	%	人	%		
		人	%	人	%	人	%	人	%	人	%	人	%	人	%	人	%	人	%		
	1,805	1,035	57.3	256	14.2	572	31.7	64	3.5	46	2.5	50	2.8	47	2.6	741	41.1	29	1.6		
年代別	総数	60	42	70.0	1	1.7	1	1.7	40	66.7	0	0.0	0	0.0	0	0.0	18	30.0	0	0.0	
	10代	112	71	63.4	0	0.0	55	49.1	16	14.3	0	0.0	0	0.0	0	0.0	40	35.7	1	0.9	
	20代	224	140	62.5	2	0.9	126	56.3	4	1.8	0	0.0	7	3.1	1	0.4	84	37.5	0	0.0	
	30代	222	156	70.3	11	5.0	136	61.3	1	0.5	6	2.7	1	0.5	1	0.5	64	28.8	2	0.9	
	40代	263	179	68.1	31	11.8	131	49.8	0	0.0	6	2.3	5	1.9	6	2.3	83	31.6	1	0.4	
	50代	425	242	56.9	97	22.8	101	23.8	2	0.5	21	4.9	9	2.1	12	2.8	176	41.4	7	1.6	
	60代	314	142	45.2	93	29.6	19	6.1	0	0.0	7	2.2	11	3.5	12	3.8	168	53.5	4	1.3	
	70代	155	48	31.0	17	11.0	1	0.6	0	0.0	6	3.9	13	8.4	11	7.1	95	61.3	12	7.7	
	80代	19	8	42.1	1	5.3	0	0.0	0	0.0	0	0.0	4	21.1	3	15.8	11	57.9	0	0.0	
	90以上	691	311	45.0	169	24.5	53	7.7	0	0.0	25	3.6	33	4.8	31	4.5	360	52.1	20	2.9	
不明	11	7	63.6	3	27.3	2	18.2	1	9.1	0	0.0	0	0.0	1	9.1	2	18.2	2	18.2		
年代別	男性	778	482	62.0	93	12.0	301	38.7	33	4.2	25	3.2	18	2.3	12	1.5	291	37.4	5	0.6	
	10代	32	21	65.6	1	3.1	1	3.1	19	59.4	0	0.0	0	0.0	0	0.0	11	34.4	0	0.0	
	20代	46	30	65.2	0	0.0	21	45.7	9	19.6	0	0.0	0	0.0	0	0.0	16	34.8	0	0.0	
	30代	85	63	74.1	0	0.0	60	70.6	2	2.4	0	0.0	1	1.2	0	0.0	22	25.9	0	0.0	
	40代	99	78	78.8	4	4.0	70	70.7	1	1.0	3	3.0	0	0.0	0	0.0	20	20.2	1	1.0	
	50代	113	89	78.8	11	9.7	70	61.9	0	0.0	4	3.5	2	1.8	2	1.8	23	20.4	1	0.9	
	60代	190	115	60.5	32	16.8	67	35.3	2	1.1	8	4.2	3	1.6	3	1.6	74	38.9	1	0.5	
	70代	136	62	45.6	36	26.5	10	7.4	0	0.0	6	4.4	5	3.7	5	3.7	73	53.7	1	0.7	
	80代	69	21	30.4	8	11.6	1	1.4	0	0.0	4	5.8	7	10.1	1	1.4	47	68.1	1	1.4	
	90以上	5	1	20.0	0	0.0	0	0.0	0	0.0	0	0.0	0	0.0	1	20.0	4	80.0	0	0.0	
不明	300	135	45.0	69	23.0	31	10.3	0	0.0	14	4.7	13	4.3	8	2.7	162	54.0	3	1.0		
年代別	女性	1,018	548	53.8	162	15.9	269	26.4	31	3.0	21	2.1	32	3.1	33	3.2	447	43.9	23	2.3	
	10代	28	21	75.0	0	0.0	0	0.0	21	75.0	0	0.0	0	0.0	0	0.0	7	25.0	0	0.0	
	20代	66	41	62.1	0	0.0	34	51.5	7	10.6	0	0.0	0	0.0	0	0.0	24	36.4	1	1.5	
	30代	139	77	55.4	2	1.4	66	47.5	2	1.4	0	0.0	6	4.3	1	0.7	62	44.6	0	0.0	
	40代	123	78	63.4	7	5.7	66	53.7	0	0.0	3	2.4	1	0.8	1	0.8	44	35.8	1	0.8	
	50代	149	89	59.7	20	13.4	60	40.3	0	0.0	2	1.3	3	2.0	4	2.7	60	40.3	0	0.0	
	60代	234	127	54.3	65	27.8	34	14.5	0	0.0	13	5.6	6	2.6	9	3.8	101	43.2	6	2.6	
	70代	177	80	45.2	57	32.2	9	5.1	0	0.0	1	0.6	6	3.4	7	4.0	94	53.1	3	1.7	
	80代	85	26	30.6	9	10.6	0	0.0	0	0.0	2	2.4	6	7.1	9	10.6	48	56.5	11	12.9	
	90以上	14	7	50.0	1	7.1	0	0.0	0	0.0	0	0.0	4	28.6	2	14.3	7	50.0	0	0.0	
不明	388	175	45.1	100	25.8	22	5.7	0	0.0	11	2.8	20	5.2	22	5.7	196	50.5	17	4.4		
地区別	性不明	9	5	55.6	1	11.1	2	22.2	0	0.0	0	0.0	0	0.0	2	22.2	3	33.3	1	11.1	
	西部	149	78	52.3	21	14.1	45	30.2	2	1.3	2	1.3	5	3.4	3	2.0	70	47.0	1	0.7	
職業別	中央部	373	214	57.4	50	13.4	114	30.6	16	4.3	13	3.5	11	2.9	10	2.7	152	40.8	7	1.9	
	東中央部	376	224	59.6	64	17.0	106	28.2	17	4.5	10	2.7	13	3.5	14	3.7	145	38.6	7	1.9	
	北東部	648	373	57.6	90	13.9	218	33.6	20	3.1	16	2.5	14	2.2	15	2.3	268	41.4	7	1.1	
	北部	177	104	58.8	18	10.2	68	38.4	6	3.4	2	1.1	6	3.4	4	2.3	69	39.0	4	2.3	
	東部	65	33	50.8	11	16.9	17	26.2	2	3.1	2	3.1	1	1.5	0	0.0	31	47.7	1	1.5	
	不明	17	9	52.9	2	11.8	4	23.5	1	5.9	1	5.9	0	0.0	1	5.9	6	35.3	2	11.8	
職業別	専門的・技術的 職業従事者	164	137	83.5	10	6.1	112	68.3	5	3.0	5	3.0	3	1.8	2	1.2	27	16.5	0	0.0	
	管理的職業従事者	82	54	65.9	1	1.2	45	54.9	0	0.0	5	6.1	1	1.2	2	2.4	27	32.9	1	1.2	
	事務従事者	142	113	79.6	8	5.6	104	73.2	0	0.0	1	0.7	0	0.0	0	0.0	28	19.7	1	0.7	
	販売従事者	95	57	60.0	11	11.6	42	44.2	0	0.0	1	1.1	2	2.1	1	1.1	37	38.9	1	1.1	
	サービス職業従事者	96	63	65.6	13	13.5	46	47.9	2	2.1	0	0.0	1	1.0	1	1.0	33	34.4	0	0.0	
	保安職業従事者	25	24	96.0	1	4.0	22	88.0	0	0.0	1	4.0	0	0.0	0	0.0	1	4.0	0	0.0	
	農林業従事者	8	5	62.5	2	25.0	2	25.0	0	0.0	0	0.0	1	12.5	0	0.0	3	37.5	0	0.0	
	漁業従事者	17	11	64.7	3	17.6	6	35.3	0	0.0	1	5.9	1	5.9	0	0.0	6	35.3	0	0.0	
	運輸・通信従事者	43	36	83.7	2	4.7	32	74.4	0	0.0	1	2.3	1	2.3	0	0.0	7	16.3	0	0.0	
	製造・建設・土木等 作業従事者	117	86	73.5	9	7.7	72	61.5	1	0.9	2	1.7	1	0.9	1	0.9	30	25.6	1	0.9	
	家事従事者	448	204	45.5	104	23.2	56	12.5	0	0.0	13	2.9	12	2.7	19	4.2	234	52.2	10	2.2	
	学生	81	58	71.6	1	1.2	1	1.2	56	69.1	0	0.0	0	0.0	0	0.0	23	28.4	0	0.0	
	その他	458	171	37.3	88	19.2	24	5.2	0	0.0	16	3.5	25	5.5	18	3.9	277	60.5	10	2.2	
不明	29	16	55.2	3	10.3	8	27.6	0	0.0	0	0.0	2	6.9	3	10.3	8	27.6	5	17.2		
B M I 別	やせ	151	65	43.0	13	8.6	35	23.2	8	5.3	0	0.0	6	4.0	3	2.0	83	55.0	3	2.0	
	普通	1,202	721	60.0	183	15.2	401	33.4	43	3.6	33	2.7	29	2.4	32	2.7	468	38.9	13	1.1	
	肥満	415	235	56.6	60	14.5	129	31.1	13	3.1	11	2.7	14	3.4	8	1.9	174	41.9	6	1.4	
	不明	37	14	37.8	0	0.0	7	18.9	0	0.0	2	5.4	1	2.7	4	10.8	16	43.2	7	18.9	

第3表 健診等の受診機会

	総数	1 実函健 施康館 した保市 た險(国 検)民 診が		2 施健勤 した康め 検保先 診險ま がた 実は		3 た学 検校 診が 実施 し		4 もの(1 の検診)人間 で3ド 行以ッ う外ク		5 その他		未 回答		
		人	%	人	%	人	%	人	%	人	%	人	%	
		人	%	人	%	人	%	人	%	人	%	人	%	
総数	1,035	256	24.7	572	55.3	64	6.2	46	4.4	50	4.8	47	4.5	
年代別	10代	42	1	2.4	1	2.4	40	95.2	0	0.0	0	0.0	0	0.0
	20代	71	0	0.0	55	77.5	16	22.5	0	0.0	0	0.0	0	0.0
	30代	140	2	1.4	126	90.0	4	2.9	0	0.0	7	5.0	1	0.7
	40代	156	11	7.1	136	87.2	1	0.6	6	3.8	1	0.6	1	0.6
	50代	179	31	17.3	131	73.2	0	0.0	6	3.4	5	2.8	6	3.4
	60代	242	97	40.1	101	41.7	2	0.8	21	8.7	9	3.7	12	5.0
	70代	142	93	65.5	19	13.4	0	0.0	7	4.9	11	7.7	12	8.5
	80代	48	17	35.4	1	2.1	0	0.0	6	12.5	13	27.1	11	22.9
	90以上	8	1	12.5	0	0.0	0	0.0	0	0.0	4	50.0	3	37.5
	65以上(再掲)	311	169	54.3	53	17.0	0	0.0	25	8.0	33	10.6	31	10.0
不明	7	3	42.9	2	28.6	1	14.3	0	0.0	0	0.0	1	14.3	
年代別	男性	482	93	19.3	301	62.4	33	6.8	25	5.2	18	3.7	12	2.5
	10代	21	1	4.8	1	4.8	19	90.5	0	0.0	0	0.0	0	0.0
	20代	30	0	0.0	21	70.0	9	30.0	0	0.0	0	0.0	0	0.0
	30代	63	0	0.0	60	95.2	2	3.2	0	0.0	1	1.6	0	0.0
	40代	78	4	5.1	70	89.7	1	1.3	3	3.8	0	0.0	0	0.0
	50代	89	11	12.4	70	78.7	0	0.0	4	4.5	2	2.2	2	2.2
	60代	115	32	27.8	67	58.3	2	1.7	8	7.0	3	2.6	3	2.6
	70代	62	36	58.1	10	16.1	0	0.0	6	9.7	5	8.1	5	8.1
	80代	21	8	38.1	1	4.8	0	0.0	4	19.0	7	33.3	1	4.8
	90以上	1	0	0.0	0	0.0	0	0.0	0	0.0	0	0.0	1	100.0
65以上(再掲)	135	69	51.1	31	23.0	0	0.0	14	10.4	13	9.6	8	5.9	
不明	2	1	50.0	1	50.0	0	0.0	0	0.0	0	0.0	0	0.0	
年代別	女性	548	162	29.6	269	49.1	31	5.7	21	3.8	32	5.8	33	6.0
	10代	21	0	0.0	0	0.0	21	100.0	0	0.0	0	0.0	0	0.0
	20代	41	0	0.0	34	82.9	7	17.1	0	0.0	0	0.0	0	0.0
	30代	77	2	2.6	66	85.7	2	2.6	0	0.0	6	7.8	1	1.3
	40代	78	7	9.0	66	84.6	0	0.0	3	3.8	1	1.3	1	1.3
	50代	89	20	22.5	60	67.4	0	0.0	2	2.2	3	3.4	4	4.5
	60代	127	65	51.2	34	26.8	0	0.0	13	10.2	6	4.7	9	7.1
	70代	80	57	71.3	9	11.3	0	0.0	1	1.3	6	7.5	7	8.8
	80代	26	9	34.6	0	0.0	0	0.0	2	7.7	6	23.1	9	34.6
	90以上	7	1	14.3	0	0.0	0	0.0	0	0.0	4	57.1	2	28.6
65以上(再掲)	175	100	57.1	22	12.6	0	0.0	11	6.3	20	11.4	22	12.6	
不明	2	1	50.0	0	0.0	1	50.0	0	0.0	0	0.0	0	0.0	
地区別	性不明	5	1	20.0	2	40.0	0	0.0	0	0.0	0	0.0	2	40.0
	西部	78	21	26.9	45	57.7	2	2.6	2	2.6	5	6.4	3	3.8
	中央部	214	50	23.4	114	53.3	16	7.5	13	6.1	11	5.1	10	4.7
	東中央部	224	64	28.6	106	47.3	17	7.6	10	4.5	13	5.8	14	6.3
	北東部	373	90	24.1	218	58.4	20	5.4	16	4.3	14	3.8	15	4.0
	北部	104	18	17.3	68	65.4	6	5.8	2	1.9	6	5.8	4	3.8
	東部	33	11	33.3	17	51.5	2	6.1	2	6.1	1	3.0	0	0.0
	不明	9	2	22.2	4	44.4	1	11.1	1	11.1	0	0.0	1	11.1
職業別	専門的・技術的職業従事者	137	10	7.3	112	81.8	5	3.6	5	3.6	3	2.2	2	1.5
	管理的職業従事者	54	1	1.9	45	83.3	0	0.0	5	9.3	1	1.9	2	3.7
	事務従事者	113	8	7.1	104	92.0	0	0.0	1	0.9	0	0.0	0	0.0
	販売従事者	57	11	19.3	42	73.7	0	0.0	1	1.8	2	3.5	1	1.8
	サービス職業従事者	63	13	20.6	46	73.0	2	3.2	0	0.0	1	1.6	1	1.6
	保安職業従事者	24	1	4.2	22	91.7	0	0.0	1	4.2	0	0.0	0	0.0
	農林業従事者	5	2	40.0	2	40.0	0	0.0	0	0.0	1	20.0	0	0.0
	漁業従事者	11	3	27.3	6	54.5	0	0.0	1	9.1	1	9.1	0	0.0
	運輸・通信従事者	36	2	5.6	32	88.9	0	0.0	1	2.8	1	2.8	0	0.0
	製造・建設・土木等作業従事者	86	9	10.5	72	83.7	1	1.2	2	2.3	1	1.2	1	1.2
	家事従事者	204	104	51.0	56	27.5	0	0.0	13	6.4	12	5.9	19	9.3
	学生	58	1	1.7	1	1.7	56	96.6	0	0.0	0	0.0	0	0.0
	その他	171	88	51.5	24	14.0	0	0.0	16	9.4	25	14.6	18	10.5
	不明	16	3	18.8	8	50.0	0	0.0	0	0.0	2	12.5	3	18.8
B M I 別	やせ	65	13	20.0	35	53.8	8	12.3	0	0.0	6	9.2	3	4.6
	普通	721	183	25.4	401	55.6	43	6.0	33	4.6	29	4.0	32	4.4
	肥満	235	60	25.5	129	54.9	13	5.5	11	4.7	14	6.0	8	3.4
	不明	14	0	0.0	7	50.0	0	0.0	2	14.3	1	7.1	4	28.6

第4表 健診等未受診者の受けなかった理由 [複数回答]

	総数	1 から 知ら な か つ た		2 か 時 間 が と れ な い		3 ら 場 所 が 遠 い		4 か ら 費 用 が か か る		5 が 検 査 等 に 不 安 な ら う		
		人	%	人	%	人	%	人	%	人	%	
総数	741	36	4.9	143	19.3	13	1.8	123	16.6	22	3.0	
年代別	10代	18	3	16.7	1	5.6	0	0.0	4	22.2	0	0.0
	20代	40	5	12.5	14	35.0	1	2.5	17	42.5	5	12.5
	30代	84	7	8.3	27	32.1	2	2.4	38	45.2	1	1.2
	40代	64	4	6.3	34	53.1	0	0.0	17	26.6	4	6.3
	50代	83	2	2.4	24	28.9	2	2.4	17	20.5	4	4.8
	60代	176	5	2.8	31	17.6	5	2.8	21	11.9	5	2.8
	70代	168	6	3.6	11	6.5	2	1.2	6	3.6	3	1.8
	80代	95	3	3.2	1	1.1	0	0.0	2	2.1	0	0.0
	90以上	11	1	9.1	0	0.0	1	9.1	1	9.1	0	0.0
	65以上(再掲)	360	13	3.6	22	6.1	6	1.7	15	4.2	4	1.1
不明	2	0	0.0	0	0.0	0	0.0	0	0.0	0	0.0	
年代別	男性	291	17	5.8	46	15.8	6	2.1	47	16.2	5	1.7
	10代	11	0	0.0	1	9.1	0	0.0	3	27.3	0	0.0
	20代	16	1	6.3	4	25.0	1	6.3	10	62.5	1	6.3
	30代	22	1	4.5	8	36.4	1	4.5	9	40.9	0	0.0
	40代	20	3	15.0	11	55.0	0	0.0	5	25.0	2	10.0
	50代	23	2	8.7	11	47.8	0	0.0	4	17.4	0	0.0
	60代	74	3	4.1	7	9.5	2	2.7	13	17.6	2	2.7
	70代	73	3	4.1	3	4.1	1	1.4	2	2.7	0	0.0
	80代	47	3	6.4	1	2.1	0	0.0	0	0.0	0	0.0
	90以上	4	1	25.0	0	0.0	1	25.0	1	25.0	0	0.0
65以上(再掲)	162	9	5.6	5	3.1	3	1.9	6	3.7	0	0.0	
不明	1	0	0.0	0	0.0	0	0.0	0	0.0	0	0.0	
年代別	女性	447	19	4.3	97	21.7	7	1.6	75	16.8	17	3.8
	10代	7	3	42.9	0	0.0	0	0.0	1	14.3	0	0.0
	20代	24	4	16.7	10	41.7	0	0.0	7	29.2	4	16.7
	30代	62	6	9.7	19	30.6	1	1.6	29	46.8	1	1.6
	40代	44	1	2.3	23	52.3	0	0.0	12	27.3	2	4.5
	50代	60	0	0.0	13	21.7	2	3.3	13	21.7	4	6.7
	60代	101	2	2.0	24	23.8	3	3.0	7	6.9	3	3.0
	70代	94	3	3.2	8	8.5	1	1.1	4	4.3	3	3.2
	80代	48	0	0.0	0	0.0	0	0.0	2	4.2	0	0.0
	90以上	7	0	0.0	0	0.0	0	0.0	0	0.0	0	0.0
65以上(再掲)	196	4	2.0	17	8.7	3	1.5	8	4.1	4	2.0	
不明	0	0	0.0	0	0.0	0	0.0	0	0.0	0	0.0	
性別不明	3	0	0.0	0	0.0	0	0.0	1	33.3	0	0.0	
地区別	西部	70	2	2.9	14	20.0	3	4.3	8	11.4	1	1.4
	中央部	152	8	5.3	24	15.8	3	2.0	25	16.4	8	5.3
	東央部	145	10	6.9	18	12.4	2	1.4	19	13.1	2	1.4
	北東部	268	9	3.4	57	21.3	5	1.9	48	17.9	6	2.2
	北部	69	6	8.7	18	26.1	0	0.0	16	23.2	4	5.8
	東部	31	1	3.2	10	32.3	0	0.0	6	19.4	0	0.0
	不明	6	0	0.0	2	33.3	0	0.0	1	16.7	1	16.7
職業別	専門的・技術的職業従事者	27	1	3.7	9	33.3	0	0.0	4	14.8	1	3.7
	管理的職業従事者	27	2	7.4	11	40.7	0	0.0	2	7.4	0	0.0
	事務従事者	28	0	0.0	14	50.0	0	0.0	5	17.9	2	7.1
	販売従事者	37	1	2.7	17	45.9	1	2.7	6	16.2	3	8.1
	サービス職業従事者	33	2	6.1	18	54.5	1	3.0	11	33.3	3	9.1
	保安職業従事者	1	0	0.0	0	0.0	0	0.0	1	100.0	0	0.0
	農林業従事者	3	2	66.7	0	0.0	1	33.3	0	0.0	0	0.0
	漁業従事者	6	0	0.0	3	50.0	0	0.0	0	0.0	0	0.0
	運輸・通信従事者	7	0	0.0	0	0.0	0	0.0	3	42.9	0	0.0
	製造・建設・土木等作業従事者	30	2	6.7	12	40.0	0	0.0	9	30.0	1	3.3
	家事従事者	234	9	3.8	40	17.1	3	1.3	47	20.1	6	2.6
	学生	23	0	0.0	5	21.7	1	4.3	5	21.7	0	0.0
	その他	277	16	5.8	14	5.1	5	1.8	30	10.8	6	2.2
不明	8	1	12.5	0	0.0	1	12.5	0	0.0	0	0.0	
BMI別	B やせ	83	7	8.4	12	14.5	1	1.2	16	19.3	1	1.2
	M 普通	468	17	3.6	89	19.0	8	1.7	78	16.7	14	3.0
	I 肥満	174	10	5.7	41	23.6	3	1.7	27	15.5	7	4.0
	不明	16	2	12.5	1	6.3	1	6.3	2	12.5	0	0.0

6 ら院機そ し関の てに時 い入、 た・医 か通療		7 い要毎 か性年 らを 感受 じける る必		8 い信健 か性が ら性を を感あ じり状 るに 必自		9 る関つ かを心 ら受も 診医 で療 き機 い		10 くた結 ないめ か受が ら受不 け安 たな		11 らめん らん ど う だ か		12 そ の 他	
人	%	人	%	人	%	人	%	人	%	人	%	人	%
198	26.7	51	6.9	55	7.4	263	35.5	42	5.7	85	11.5	33	4.5
0	0.0	6	33.3	6	33.3	5	27.8	0	0.0	4	22.2	2	11.1
0	0.0	3	7.5	6	15.0	7	17.5	2	5.0	12	30.0	4	10.0
5	6.0	2	2.4	4	4.8	20	23.8	5	6.0	16	19.0	9	10.7
5	7.8	2	3.1	7	10.9	11	17.2	7	10.9	12	18.8	3	4.7
21	25.3	7	8.4	3	3.6	29	34.9	10	12.0	7	8.4	3	3.6
46	26.1	19	10.8	13	7.4	66	37.5	12	6.8	17	9.7	4	2.3
66	39.3	10	6.0	12	7.1	73	43.5	4	2.4	10	6.0	6	3.6
48	50.5	2	2.1	4	4.2	46	48.4	2	2.1	6	6.3	2	2.1
7	63.6	0	0.0	0	0.0	5	45.5	0	0.0	1	9.1	0	0.0
146	40.6	21	5.8	25	6.9	159	44.2	10	2.8	24	6.7	11	3.1
0	0.0	0	0.0	0	0.0	1	50.0	0	0.0	0	0.0	0	0.0
86	29.6	22	7.6	27	9.3	91	31.3	14	4.8	33	11.3	9	3.1
0	0.0	6	54.5	5	45.5	3	27.3	0	0.0	4	36.4	1	9.1
0	0.0	2	12.5	4	25.0	2	12.5	2	12.5	5	31.3	0	0.0
0	0.0	2	9.1	1	4.5	6	27.3	1	4.5	6	27.3	1	4.5
0	0.0	0	0.0	2	10.0	1	5.0	4	20.0	4	20.0	1	5.0
5	21.7	1	4.3	3	13.0	3	13.0	1	4.3	2	8.7	1	4.3
26	35.1	7	9.5	6	8.1	21	28.4	5	6.8	3	4.1	3	4.1
29	39.7	4	5.5	5	6.8	27	37.0	0	0.0	6	8.2	2	2.7
24	51.1	0	0.0	1	2.1	24	51.1	1	2.1	2	4.3	0	0.0
2	50.0	0	0.0	0	0.0	3	75.0	0	0.0	1	25.0	0	0.0
69	42.6	8	4.9	10	6.2	67	41.4	4	2.5	11	6.8	5	3.1
0	0.0	0	0.0	0	0.0	1	100.0	0	0.0	0	0.0	0	0.0
112	25.1	29	6.5	28	6.3	171	38.3	28	6.3	52	11.6	24	5.4
0	0.0	0	0.0	1	14.3	2	28.6	0	0.0	0	0.0	1	14.3
0	0.0	1	4.2	2	8.3	5	20.8	0	0.0	7	29.2	4	16.7
5	8.1	0	0.0	3	4.8	14	22.6	4	6.5	10	16.1	8	12.9
5	11.4	2	4.5	5	11.4	10	22.7	3	6.8	8	18.2	2	4.5
16	26.7	6	10.0	0	0.0	26	43.3	9	15.0	5	8.3	2	3.3
20	19.8	12	11.9	7	6.9	45	44.6	7	6.9	14	13.9	1	1.0
37	39.4	6	6.4	7	7.4	45	47.9	4	4.3	4	4.3	4	4.3
24	50.0	2	4.2	3	6.3	22	45.8	1	2.1	4	8.3	2	4.2
5	71.4	0	0.0	0	0.0	2	28.6	0	0.0	0	0.0	0	0.0
77	39.3	13	6.6	15	7.7	91	46.4	6	3.1	13	6.6	6	3.1
0	0.0	0	0.0	0	0.0	0	0.0	0	0.0	0	0.0	0	0.0
0	0.0	0	0.0	0	0.0	1	33.3	0	0.0	0	0.0	0	0.0
16	22.9	5	7.1	5	7.1	27	38.6	5	7.1	7	10.0	3	4.3
46	30.3	11	7.2	14	9.2	45	29.6	10	6.6	18	11.8	8	5.3
38	26.2	10	6.9	14	9.7	63	43.4	9	6.2	12	8.3	7	4.8
78	29.1	17	6.3	15	5.6	98	36.6	15	5.6	31	11.6	8	3.0
13	18.8	5	7.2	5	7.2	19	27.5	3	4.3	13	18.8	7	10.1
5	16.1	3	9.7	2	6.5	10	32.3	0	0.0	4	12.9	0	0.0
2	33.3	0	0.0	0	0.0	1	16.7	0	0.0	0	0.0	0	0.0
8	29.6	1	3.7	0	0.0	5	18.5	1	3.7	5	18.5	1	3.7
8	29.6	3	11.1	3	11.1	2	7.4	1	3.7	2	7.4	0	0.0
5	17.9	0	0.0	1	3.6	12	42.9	1	3.6	3	10.7	2	7.1
9	24.3	3	8.1	1	2.7	9	24.3	0	0.0	3	8.1	3	8.1
3	9.1	0	0.0	1	3.0	6	18.2	3	9.1	4	12.1	1	3.0
0	0.0	0	0.0	0	0.0	0	0.0	0	0.0	0	0.0	0	0.0
0	0.0	0	0.0	0	0.0	1	33.3	0	0.0	1	33.3	0	0.0
1	16.7	1	16.7	1	16.7	1	16.7	0	0.0	0	0.0	0	0.0
1	14.3	0	0.0	0	0.0	0	0.0	1	14.3	2	28.6	1	14.3
3	10.0	2	6.7	5	16.7	8	26.7	4	13.3	6	20.0	1	3.3
50	21.4	19	8.1	16	6.8	97	41.5	18	7.7	28	12.0	11	4.7
0	0.0	6	26.1	9	39.1	6	26.1	0	0.0	8	34.8	3	13.0
109	39.4	16	5.8	18	6.5	111	40.1	13	4.7	23	8.3	10	3.6
1	12.5	0	0.0	0	0.0	5	62.5	0	0.0	0	0.0	0	0.0
29	34.9	4	4.8	6	7.2	22	26.5	2	2.4	7	8.4	7	8.4
116	24.8	39	8.3	34	7.3	171	36.5	24	5.1	48	10.3	21	4.5
46	26.4	8	4.6	14	8.0	65	37.4	16	9.2	29	16.7	3	1.7
7	43.8	0	0.0	1	6.3	5	31.3	0	0.0	1	6.3	2	12.5

第5表 がん検診受診状況 [複数回答]

	総数	1 胃がん検診		2 肺がん検診		3 子宮がん検診 (女性のみのみ)		4 乳がん検診 (女性のみのみ)		5 大腸がん検診		6 その他		7 受けていない		未回答		
		人	%	人	%	人	%	人	%	人	%	人	%	人	%	人	%	
総数	1,805	430	23.8	295	16.3					343	19.0	39	2.2	906	50.2	86	4.8	
年代別	10代	60	0	0.0	1	1.7				0	0.0	0	0.0	57	95.0	1	1.7	
	20代	112	1	0.9	4	3.6				1	0.9	0	0.0	79	70.5	5	4.5	
	30代	224	23	10.3	15	6.7				16	7.1	2	0.9	118	52.7	6	2.7	
	40代	222	69	31.1	48	21.6				52	23.4	4	1.8	95	42.8	7	3.2	
	50代	263	84	31.9	53	20.2				59	22.4	9	3.4	105	39.9	9	3.4	
	60代	425	121	28.5	96	22.6				98	23.1	11	2.6	212	49.9	18	4.2	
	70代	314	92	29.3	56	17.8				82	26.1	8	2.5	137	43.6	23	7.3	
	80代	155	35	22.6	17	11.0				32	20.6	5	3.2	82	52.9	14	9.0	
	90以上	19	1	5.3	2	10.5				0	0.0	0	0.0	16	84.2	1	5.3	
	65以上(再掲)	691	190	27.5	120	17.4				157	22.7	21	3.0	336	48.6	48	6.9	
	不明	11	4	36.4	3	27.3				3	27.3	0	0.0	5	45.5	2	18.2	
男性	778	225	28.9	161	20.7				180	23.1	27	3.5	426	54.8	29	3.7		
年代別	10代	32	0	0.0	1	3.1				0	0.0	0	0.0	31	96.9	0	0.0	
	20代	46	0	0.0	1	2.2				0	0.0	0	0.0	40	87.0	5	10.9	
	30代	85	13	15.3	10	11.8				11	12.9	0	0.0	64	75.3	4	4.7	
	40代	99	41	41.4	26	26.3				31	31.3	2	2.0	46	46.5	4	4.0	
	50代	113	46	40.7	33	29.2				35	31.0	5	4.4	42	37.2	5	4.4	
	60代	190	65	34.2	49	25.8				51	26.8	9	4.7	98	51.6	3	1.6	
	70代	136	40	29.4	27	19.9				34	25.0	6	4.4	64	47.1	6	4.4	
	80代	69	18	26.1	12	17.4				17	24.6	5	7.2	36	52.2	2	2.9	
	90以上	5	0	0.0	1	20.0				0	0.0	0	0.0	4	80.0	0	0.0	
	65以上(再掲)	300	91	30.3	62	20.7				74	24.7	18	6.0	150	50.0	9	3.0	
	不明	3	2	66.7	1	33.3				1	33.3	0	0.0	1	33.3	0	0.0	
女性	1,018	201	19.7	132	13.0	244	24.0	181	17.8	159	15.6	12	1.2	477	46.9	55	5.4	
年代別	10代	28	0	0.0	0	0.0	1	3.6	0	0.0	0	0.0	0	0.0	26	92.9	1	3.6
	20代	66	1	1.5	3	4.5	24	36.4	7	10.6	1	1.5	0	0.0	39	59.1	0	0.0
	30代	139	10	7.2	5	3.6	72	51.8	17	12.2	5	3.6	2	1.4	54	38.8	2	1.4
	40代	123	28	22.8	22	17.9	45	36.6	44	35.8	21	17.1	2	1.6	49	39.8	3	2.4
	50代	149	37	24.8	20	13.4	38	25.5	44	29.5	23	15.4	4	2.7	63	42.3	4	2.7
	60代	234	56	23.9	47	20.1	39	16.7	48	20.5	47	20.1	2	0.9	113	48.3	15	6.4
	70代	177	51	28.8	29	16.4	22	12.4	15	8.5	47	26.6	2	1.1	73	41.2	17	9.6
	80代	85	17	20.0	5	5.9	3	3.5	6	7.1	15	17.6	0	0.0	46	54.1	11	12.9
	90以上	14	1	7.1	1	7.1	0	0.0	0	0.0	0	0.0	0	0.0	12	85.7	1	7.1
	65以上(再掲)	388	98	25.3	58	14.9	43	11.1	37	9.5	82	21.1	3	0.8	185	47.7	38	9.8
	不明	3	0	0.0	0	0.0	0	0.0	0	0.0	0	0.0	0	0.0	2	66.7	1	33.3
性不明	9	4	44.4	2	22.2	1	11.1	2	22.2	4	44.4	0	0.0	3	33.3	2	22.2	
地区別	西部	149 (87)	45	30.2	28	18.8	11	12.6	12	13.8	31	20.8	2	1.3	77	51.7	7	4.7
	中央部	373 (223)	84	22.5	54	14.5	54	24.2	35	15.7	70	18.8	8	2.1	180	48.3	28	7.5
	東中央部	376 (213)	91	24.2	61	16.2	58	27.2	44	20.7	77	20.5	8	2.1	180	47.9	19	5.1
	北東部	648 (350)	150	23.1	110	17.0	78	22.3	54	15.4	115	17.7	15	2.3	339	52.3	19	2.9
	北部	177 (104)	40	22.6	23	13.0	34	32.7	26	25.0	32	18.1	3	1.7	88	49.7	7	4.0
	東部	65 (34)	15	23.1	14	21.5	8	23.5	8	23.5	13	20.0	2	3.1	34	52.3	4	6.2
	不明	17 (7)	5	29.4	5	29.4	2	28.6	4	57.1	5	29.4	1	5.9	8	47.1	2	11.8
職業別	専門的・技術的 職業従事者	164 (95)	46	28.0	34	20.7	49	51.6	23	24.2	30	18.3	4	2.4	63	38.4	3	1.8
	管理的職業従事者	82 (13)	26	31.7	17	20.7	3	23.1	2	15.4	17	20.7	1	1.2	46	56.1	1	1.2
	事務従事者	142 (85)	43	30.3	33	23.2	39	45.9	27	31.8	32	22.5	0	0.0	57	40.1	1	0.7
	販売従事者	95 (54)	21	22.1	15	15.8	11	20.4	11	20.4	18	18.9	2	2.1	51	53.7	3	3.2
	サービス職業従事者	96 (66)	18	18.8	11	11.5	23	34.8	16	24.2	10	10.4	2	2.1	41	42.7	5	5.2
	保安職業従事者	25 (1)	9	36.0	6	24.0	0	0.0	0	0.0	9	36.0	0	0.0	12	48.0	1	4.0
	農林業従事者	8 (4)	4	50.0	2	25.0	1	25.0	0	0.0	6	75.0	0	0.0	2	25.0	0	0.0
	漁業従事者	17 (5)	7	41.2	6	35.3	1	20.0	1	20.0	6	35.3	3	17.6	6	35.3	0	0.0
	運輸・通信従事者	43 (2)	8	18.6	7	16.3	1	50.0	0	0.0	11	25.6	1	2.3	24	55.8	2	4.7
	製造・建設・土木等 作業従事者	117 (31)	27	23.1	19	16.2	7	22.6	8	25.8	17	14.5	3	2.6	63	53.8	8	6.8
	家事従事者	448 (439)	101	22.5	59	13.2	86	19.6	74	16.9	77	17.2	5	1.1	213	47.5	27	6.0
	学生	81 (38)	0	0.0	1	1.2	1	2.6	0	0.0	0	0.0	0	0.0	78	96.3	1	1.2
	その他	458 (166)	111	24.2	78	17.0	19	11.4	18	10.8	102	22.3	18	3.9	242	52.8	26	5.7
	不明	29 (19)	9	31.0	7	24.1	4	21.1	3	15.8	8	27.6	0	0.0	8	27.6	8	27.6
B M I 別	やせ	151 (99)	21	13.9	12	7.9	24	24.2	10	10.1	21	13.9	0	0.0	90	59.6	7	4.6
	普通	1,202 (704)	287	23.9	200	16.6	178	25.3	131	18.6	230	19.1	24	2.0	591	49.2	53	4.4
	肥満	415 (190)	113	27.2	79	19.0	37	19.5	39	20.5	86	20.7	14	3.4	212	51.1	18	4.3
	不明	37 (25)	9	24.3	4	10.8	6	24.0	3	12.0	6	16.2	1	2.7	13	35.1	8	21.6

第6表 子宮がん,乳がん検診(女性のみ)の受診状況 [複数回答]

単位(人)	総数	1 子宮がん 検診		2 乳がん 検診		3 受けて いない		未 回 答		
		人	%	人	%	人	%	人	%	
女性計	990	291	29.4	233	23.5	375	37.9	235	23.7	
20代	66	31	47.0	8	12.1	29	43.9	5	7.6	
30代	139	85	61.2	25	18.0	40	28.8	8	5.8	
40代	123	60	48.8	60	48.8	39	31.7	8	6.5	
50代	149	46	30.9	56	37.6	64	43.0	14	9.4	
60代	234	47	20.1	62	26.5	87	37.2	71	30.3	
70代	177	19	10.7	17	9.6	68	38.4	82	46.3	
80代	85	3	3.5	5	5.9	39	45.9	39	45.9	
90以上	14	0	0.0	0	0.0	8	57.1	6	42.9	
65以上(再掲)	388	41	10.6	41	10.6	160	41.2	168	43.3	
不明	3	0	0.0	0	0.0	1	33.3	2	66.7	
地区別	西部	86	12	14.0	13	15.1	43	50.0	25	29.1
	中央部	215	63	29.3	48	22.3	78	36.3	49	22.8
	東中央部	202	66	32.7	50	24.8	77	38.1	45	22.3
	北東部	346	92	26.6	73	21.1	126	36.4	95	27.5
	北部	102	47	46.1	37	36.3	35	34.3	12	11.8
	東部	32	10	31.3	10	31.3	13	40.6	7	21.9
	不明	7	1	14.3	2	28.6	3	42.9	2	28.6
職業別	専門的・技術的 職業従事者	95	56	58.9	31	32.6	28	29.5	4	4.2
	管理的職業従事者	13	2	15.4	3	23.1	6	46.2	2	15.4
	事務従事者	85	46	54.1	31	36.5	23	27.1	7	8.2
	販売従事者	53	11	20.8	11	20.8	25	47.2	11	20.8
	サービス職業従事者	66	27	40.9	20	30.3	23	34.8	9	13.6
	保安職業従事者	1	1	100.0	0	0.0	0	0.0	0	0.0
	農林業従事者	4	2	50.0	0	0.0	0	0.0	2	50.0
	漁業従事者	5	2	40.0	1	20.0	3	60.0	0	0.0
	運輸・通信従事者	2	1	50.0	0	0.0	0	0.0	1	50.0
	製造・建設・土木等 作業従事者	31	8	25.8	11	35.5	13	41.9	4	12.9
	家事従事者	439	112	25.5	105	23.9	157	35.8	129	29.4
	学生	13	1	7.7	0	0.0	10	76.9	2	15.4
	その他	164	19	11.6	18	11.0	82	50.0	53	32.3
	未回答	19	3	15.8	2	10.5	5	26.3	11	57.9
BMI別	1 痩せ	91	32	35.2	15	16.5	38	41.8	14	15.4
	2 普通	687	218	31.7	172	25.0	260	37.8	151	22.0
	3 肥満	187	38	20.3	44	23.5	75	40.1	52	27.8
	不明	25	3	12.0	2	8.0	2	8.0	18	72.0

第7表 疾病(治療中)の状況

	総数	ある		1 高 血 圧 症		2 糖 尿 病		3 心 臓 病		
		人	%	人	%	人	%	人	%	
総数	1,805	905	50.1	411	22.8	116	6.4	117	6.5	
年代別	10代	60	5	8.3	0	0.0	0	0.0	1	1.7
	20代	112	14	12.5	1	0.9	1	0.9	0	0.0
	30代	224	46	20.5	4	1.8	4	1.8	0	0.0
	40代	222	59	26.6	14	6.3	2	0.9	2	0.9
	50代	263	131	49.8	60	22.8	12	4.6	6	2.3
	60代	425	257	60.5	138	32.5	32	7.5	25	5.9
	70代	314	242	77.1	123	39.2	43	13.7	40	12.7
	80代	155	128	82.6	62	40.0	19	12.3	36	23.2
	90以上	19	16	84.2	6	31.6	3	15.8	6	31.6
	65以上(再掲)	691	520	75.3	264	38.2	81	11.7	101	14.6
	不明	11	7	63.6	3	27.3	0	0.0	1	9.1
年代別	男性	778	379	48.7	176	22.6	62	8.0	61	7.8
	10代	32	0	0.0	0	0.0	0	0.0	0	0.0
	20代	46	5	10.9	1	2.2	1	2.2	0	0.0
	30代	85	12	14.1	3	3.5	1	1.2	0	0.0
	40代	99	26	26.3	8	8.1	1	1.0	1	1.0
	50代	113	56	49.6	28	24.8	7	6.2	2	1.8
	60代	190	116	61.1	61	32.1	20	10.5	16	8.4
	70代	136	101	74.3	50	36.8	24	17.6	21	15.4
	80代	69	56	81.2	23	33.3	8	11.6	19	27.5
	90以上	5	5	100.0	2	40.0	0	0.0	2	40.0
	65以上(再掲)	300	220	73.3	105	35.0	41	13.7	53	17.7
不明	3	2	66.7	0	0.0	0	0.0	0	0.0	
年代別	女性	1,018	519	51.0	232	22.8	53	5.2	54	5.3
	10代	28	5	17.9	0	0.0	0	0.0	1	3.6
	20代	66	9	13.6	0	0.0	0	0.0	0	0.0
	30代	139	34	24.5	1	0.7	3	2.2	0	0.0
	40代	123	33	26.8	6	4.9	1	0.8	1	0.8
	50代	149	74	49.7	32	21.5	4	2.7	4	2.7
	60代	234	140	59.8	76	32.5	12	5.1	9	3.8
	70代	177	141	79.7	73	41.2	19	10.7	19	10.7
	80代	85	71	83.5	39	45.9	11	12.9	16	18.8
	90以上	14	11	78.6	4	28.6	3	21.4	4	28.6
	65以上(再掲)	388	298	76.8	158	40.7	40	10.3	47	12.1
不明	3	1	33.3	1	33.3	0	0.0	0	0.0	
性不明	9	7	77.8	3	33.3	1	11.1	2	22.2	
地区別	西部	149	80	53.7	37	24.8	8	5.4	11	7.4
	中央部	373	194	52.0	76	20.4	21	5.6	28	7.5
	東中央部	376	193	51.3	95	25.3	29	7.7	24	6.4
	北東部	648	327	50.5	141	21.8	43	6.6	39	6.0
	北部	177	68	38.4	35	19.8	11	6.2	7	4.0
	東部	65	33	50.8	23	35.4	3	4.6	6	9.2
	不明	17	10	58.8	4	23.5	1	5.9	2	11.8
職業別	専門的・技術的 職業従事者	164	52	31.7	17	10.4	3	1.8	3	1.8
	管理的職業従事者	82	42	51.2	22	26.8	5	6.1	1	1.2
	事務従事者	142	46	32.4	13	9.2	0	0.0	5	3.5
	販売従事者	95	33	34.7	18	18.9	8	8.4	3	3.2
	サービス職業従事者	96	37	38.5	18	18.8	1	1.0	1	1.0
	保安職業従事者	25	5	20.0	4	16.0	1	4.0	0	0.0
	農林業従事者	8	3	37.5	3	37.5	2	25.0	0	0.0
	漁業従事者	17	9	52.9	7	41.2	2	11.8	2	11.8
	運輸・通信従事者	43	20	46.5	9	20.9	5	11.6	2	4.7
	製造・建設・土木等作業従事者	117	46	39.3	21	17.9	5	4.3	1	0.9
	家事従事者	448	255	56.9	134	29.9	29	6.5	22	4.9
	学生	81	8	9.9	0	0.0	0	0.0	1	1.2
	その他	458	332	72.5	139	30.3	53	11.6	71	15.5
不明	29	17	58.6	6	20.7	2	6.9	5	17.2	
BMI別	やせ	151	76	50.3	24	15.9	8	5.3	14	9.3
	普通	1,202	560	46.6	238	19.8	59	4.9	64	5.3
	肥満	415	244	58.8	137	33.0	45	10.8	32	7.7
	不明	37	25	67.6	12	32.4	4	10.8	7	18.9

4 脳 卒 中		5 脂 質 異 常 症		そ の 他		未 回 答		な い		未 回 答	
人	%	人	%	人	%	人	%	人	%	人	%
26	1.4	189	10.5	401	22.2	6	0.3	836	46.3	64	3.5
0	0.0	0	0.0	5	8.3	0	0.0	50	83.3	5	8.3
0	0.0	0	0.0	13	11.6	0	0.0	94	83.9	4	3.6
0	0.0	4	1.8	37	16.5	1	0.4	173	77.2	5	2.2
1	0.5	12	5.4	37	16.7	0	0.0	160	72.1	3	1.4
1	0.4	27	10.3	65	24.7	0	0.0	128	48.7	4	1.5
3	0.7	66	15.5	96	22.6	0	0.0	150	35.3	18	4.2
12	3.8	54	17.2	89	28.3	2	0.6	60	19.1	12	3.8
9	5.8	25	16.1	48	31.0	3	1.9	17	11.0	10	6.5
0	0.0	0	0.0	8	42.1	0	0.0	2	10.5	1	5.3
23	3.3	104	15.1	199	28.8	5	0.7	138	20.0	33	4.8
0	0.0	1	9.1	3	27.3	0	0.0	2	18.2	2	18.2
15	1.9	71	9.1	154	19.8	1	0.1	353	45.4	46	5.9
0	0.0	0	0.0	0	0.0	0	0.0	27	84.4	5	15.6
0	0.0	0	0.0	4	8.7	0	0.0	37	80.4	4	8.7
0	0.0	4	4.7	8	9.4	0	0.0	69	81.2	4	4.7
1	1.0	9	9.1	12	12.1	0	0.0	70	70.7	3	3.0
1	0.9	11	9.7	24	21.2	0	0.0	53	46.9	4	3.5
1	0.5	24	12.6	40	21.1	0	0.0	63	33.2	11	5.8
7	5.1	17	12.5	40	29.4	0	0.0	26	19.1	9	6.6
5	7.2	6	8.7	21	30.4	1	1.4	7	10.1	6	8.7
0	0.0	0	0.0	3	60.0	0	0.0	0	0.0	0	0.0
12	4.0	33	11.0	87	29.0	1	0.3	59	19.7	21	7.0
0	0.0	0	0.0	2	66.7	0	0.0	1	33.3	0	0.0
11	1.1	117	11.5	245	24.1	5	0.5	482	47.3	17	1.7
0	0.0	0	0.0	5	17.9	0	0.0	23	82.1	0	0.0
0	0.0	0	0.0	9	13.6	0	0.0	57	86.4	0	0.0
0	0.0	0	0.0	29	20.9	1	0.7	104	74.8	1	0.7
0	0.0	3	2.4	25	20.3	0	0.0	90	73.2	0	0.0
0	0.0	16	10.7	40	26.8	0	0.0	75	50.3	0	0.0
2	0.9	42	17.9	56	23.9	0	0.0	87	37.2	7	3.0
5	2.8	37	20.9	49	27.7	2	1.1	33	18.6	3	1.7
4	4.7	19	22.4	27	31.8	2	2.4	10	11.8	4	4.7
0	0.0	0	0.0	5	35.7	0	0.0	2	14.3	1	7.1
11	2.8	71	18.3	112	28.9	4	1.0	78	20.1	12	3.1
0	0.0	0	0.0	0	0.0	0	0.0	1	33.3	1	33.3
0	0.0	1	11.1	2	22.2	0	0.0	1	11.1	1	11.1
5	3.4	16	10.7	31	20.8	0	0.0	61	40.9	8	5.4
7	1.9	47	12.6	97	26.0	2	0.5	164	44.0	15	4.0
5	1.3	38	10.1	81	21.5	2	0.5	166	44.1	17	4.5
6	0.9	65	10.0	154	23.8	2	0.3	302	46.6	19	2.9
1	0.6	12	6.8	28	15.8	0	0.0	108	61.0	1	0.6
2	3.1	8	12.3	6	9.2	0	0.0	30	46.2	2	3.1
0	0.0	3	17.6	4	23.5	0	0.0	5	29.4	2	11.8
1	0.6	14	8.5	29	17.7	0	0.0	111	67.7	1	0.6
0	0.0	7	8.5	18	22.0	0	0.0	35	42.7	5	6.1
0	0.0	9	6.3	27	19.0	0	0.0	94	66.2	2	1.4
0	0.0	3	3.2	13	13.7	0	0.0	57	60.0	5	5.3
1	1.0	6	6.3	18	18.8	0	0.0	56	58.3	3	3.1
0	0.0	2	8.0	1	4.0	0	0.0	17	68.0	3	12.0
0	0.0	0	0.0	0	0.0	0	0.0	4	50.0	1	12.5
1	5.9	1	5.9	1	5.9	0	0.0	8	47.1	0	0.0
0	0.0	7	16.3	6	14.0	0	0.0	23	53.5	0	0.0
1	0.9	12	10.3	15	12.8	0	0.0	66	56.4	5	4.3
4	0.9	69	15.4	94	21.0	4	0.9	187	41.7	6	1.3
0	0.0	0	0.0	8	9.9	0	0.0	68	84.0	5	6.2
17	3.7	55	12.0	163	35.6	1	0.2	107	23.4	19	4.1
1	3.4	4	13.8	8	27.6	1	3.4	3	10.3	9	31.0
4	2.6	5	3.3	46	30.5	0	0.0	72	47.7	3	2.0
11	0.9	118	9.8	255	21.2	6	0.5	606	50.4	36	3.0
9	2.2	62	14.9	94	22.7	0	0.0	152	36.6	19	4.6
2	5.4	4	10.8	6	16.2	0	0.0	6	16.2	6	16.2

第8表 疾病(治療中)がある者の疾病の種類 [複数回答]

	総数	1		2		3		4		5		6		未回答	
		高血圧症		糖尿病		心臓病		脳卒中		脂質異常症		その他		未回答	
		人	%	人	%	人	%	人	%	人	%	人	%	人	%
総数	905	411	45.4	116	12.8	117	12.9	26	2.9	189	20.9	401	44.3	6	0.7
年代別															
10代	5	0	0.0	0	0.0	1	20.0	0	0.0	0	0.0	5	100.0	0	0.0
20代	14	1	7.1	1	7.1	0	0.0	0	0.0	0	0.0	13	92.9	0	0.0
30代	46	4	8.7	4	8.7	0	0.0	0	0.0	4	8.7	37	80.4	1	2.2
40代	59	14	23.7	2	3.4	2	3.4	1	1.7	12	20.3	37	62.7	0	0.0
50代	131	60	45.8	12	9.2	6	4.6	1	0.8	27	20.6	65	49.6	0	0.0
60代	257	138	53.7	32	12.5	25	9.7	3	1.2	66	25.7	96	37.4	0	0.0
70代	242	123	50.8	43	17.8	40	16.5	12	5.0	54	22.3	89	36.8	2	0.8
80代	128	62	48.4	19	14.8	36	28.1	9	7.0	25	19.5	48	37.5	3	2.3
90以上	16	6	37.5	3	18.8	6	37.5	0	0.0	0	0.0	8	50.0	0	0.0
65以上(再掲)	520	264	50.8	81	15.6	101	19.4	23	4.4	104	20.0	199	38.3	5	1.0
不明	7	3	42.9	0	0.0	1	14.3	0	0.0	1	14.3	3	42.9	0	0.0
男性	379	176	46.4	62	16.4	61	16.1	15	4.0	71	18.7	154	40.6	1	0.3
年代別															
10代	0	0	0.0	0	0.0	0	0.0	0	0.0	0	0.0	0	0.0	0	0.0
20代	5	1	20.0	1	20.0	0	0.0	0	0.0	0	0.0	4	80.0	0	0.0
30代	12	3	25.0	1	8.3	0	0.0	0	0.0	4	33.3	8	66.7	0	0.0
40代	26	8	30.8	1	3.8	1	3.8	1	3.8	9	34.6	12	46.2	0	0.0
50代	56	28	50.0	7	12.5	2	3.6	1	1.8	11	19.6	24	42.9	0	0.0
60代	116	61	52.6	20	17.2	16	13.8	1	0.9	24	20.7	40	34.5	0	0.0
70代	101	50	49.5	24	23.8	21	20.8	7	6.9	17	16.8	40	39.6	0	0.0
80代	56	23	41.1	8	14.3	19	33.9	5	8.9	6	10.7	21	37.5	1	1.8
90以上	5	2	40.0	0	0.0	2	40.0	0	0.0	0	0.0	3	60.0	0	0.0
65以上(再掲)	220	105	47.7	41	18.6	53	24.1	12	5.5	33	15.0	87	39.5	1	0.5
不明	2	0	0.0	0	0.0	0	0.0	0	0.0	0	0.0	2	100.0	0	0.0
女性	519	232	44.7	53	10.2	54	10.4	11	2.1	117	22.5	245	47.2	5	1.0
年代別															
10代	5	0	0.0	0	0.0	1	20.0	0	0.0	0	0.0	5	100.0	0	0.0
20代	9	0	0.0	0	0.0	0	0.0	0	0.0	0	0.0	9	100.0	0	0.0
30代	34	1	2.9	3	8.8	0	0.0	0	0.0	0	0.0	29	85.3	1	2.9
40代	33	6	18.2	1	3.0	1	3.0	0	0.0	3	9.1	25	75.8	0	0.0
50代	74	32	43.2	4	5.4	4	5.4	0	0.0	16	21.6	40	54.1	0	0.0
60代	140	76	54.3	12	8.6	9	6.4	2	1.4	42	30.0	56	40.0	0	0.0
70代	141	73	51.8	19	13.5	19	13.5	5	3.5	37	26.2	49	34.8	2	1.4
80代	71	39	54.9	11	15.5	16	22.5	4	5.6	19	26.8	27	38.0	2	2.8
90以上	11	4	36.4	3	27.3	4	36.4	0	0.0	0	0.0	5	45.5	0	0.0
65以上(再掲)	298	158	53.0	40	13.4	47	15.8	11	3.7	71	23.8	112	37.6	4	1.3
不明	1	1	100.0	0	0.0	0	0.0	0	0.0	0	0.0	0	0.0	0	0.0
性不明	7	3	42.9	1	14.3	2	28.6	0	0.0	1	14.3	2	28.6	0	0.0
地区別															
西部	80	37	46.3	8	10.0	11	13.8	5	6.3	16	20.0	31	38.8	0	0.0
中央部	194	76	39.2	21	10.8	28	14.4	7	3.6	47	24.2	97	50.0	2	1.0
東中央部	193	95	49.2	29	15.0	24	12.4	5	2.6	38	19.7	81	42.0	2	1.0
北東部	327	141	43.1	43	13.1	39	11.9	6	1.8	65	19.9	154	47.1	2	0.6
北部	68	35	51.5	11	16.2	7	10.3	1	1.5	12	17.6	28	41.2	0	0.0
東部	33	23	69.7	3	9.1	6	18.2	2	6.1	8	24.2	6	18.2	0	0.0
不明	10	4	40.0	1	10.0	2	20.0	0	0.0	3	30.0	4	40.0	0	0.0
職業別															
専門的・技術的職業従事者	52	17	32.7	3	5.8	3	5.8	1	1.9	14	26.9	29	55.8	0	0.0
管理的職業従事者	42	22	52.4	5	11.9	1	2.4	0	0.0	7	16.7	18	42.9	0	0.0
事務従事者	46	13	28.3	0	0.0	5	10.9	0	0.0	9	19.6	27	58.7	0	0.0
販売従事者	33	18	54.5	8	24.2	3	9.1	0	0.0	3	9.1	13	39.4	0	0.0
サービス職業従事者	37	18	48.6	1	2.7	1	2.7	1	2.7	6	16.2	18	48.6	0	0.0
保安職業従事者	5	4	80.0	1	20.0	0	0.0	0	0.0	2	40.0	1	20.0	0	0.0
農林業従事者	3	3	100.0	2	66.7	0	0.0	0	0.0	0	0.0	0	0.0	0	0.0
漁業従事者	9	7	77.8	2	22.2	2	22.2	1	11.1	1	11.1	1	11.1	0	0.0
運輸・通信従事者	20	9	45.0	5	25.0	2	10.0	0	0.0	7	35.0	6	30.0	0	0.0
製造・建設・土木等作業従事者	46	21	45.7	5	10.9	1	2.2	1	2.2	12	26.1	15	32.6	0	0.0
家事従事者	255	134	52.5	29	11.4	22	8.6	4	1.6	69	27.1	94	36.9	4	1.6
学生	8	0	0.0	0	0.0	1	12.5	0	0.0	0	0.0	8	100.0	0	0.0
その他	332	139	41.9	53	16.0	71	21.4	17	5.1	55	16.6	163	49.1	1	0.3
不明	17	6	35.3	2	11.8	5	29.4	1	5.9	4	23.5	8	47.1	1	5.9
BMI別															
やせ	76	24	31.6	8	10.5	14	18.4	4	5.3	5	6.6	46	60.5	0	0.0
普通	560	238	42.5	59	10.5	64	11.4	11	2.0	118	21.1	255	45.5	6	1.1
肥満	244	137	56.1	45	18.4	32	13.1	9	3.7	62	25.4	94	38.5	0	0.0
不明	25	12	48.0	4	16.0	7	28.0	2	8.0	4	16.0	6	24.0	0	0.0

第9表 食生活の自己評価

	総数	1 大変よい		2 よい		3 少し問題がある		4 問題が多い		未回答		
		人	人	%	人	%	人	%	人	%	人	%
総数	1,805	148	8.2	961	53.2	558	30.9	100	5.5	38	2.1	
年代別	10代	60	6	10.0	35	58.3	15	25.0	3	5.0	1	1.7
	20代	112	12	10.7	40	35.7	49	43.8	9	8.0	2	1.8
	30代	224	12	5.4	104	46.4	86	38.4	21	9.4	1	0.4
	40代	222	10	4.5	115	51.8	87	39.2	10	4.5	0	0.0
	50代	263	13	4.9	126	47.9	100	38.0	18	6.8	6	2.3
	60代	425	37	8.7	239	56.2	123	28.9	20	4.7	6	1.4
	70代	314	34	10.8	191	60.8	66	21.0	9	2.9	14	4.5
	80代	155	20	12.9	94	60.6	27	17.4	8	5.2	6	3.9
	90以上	19	3	15.8	11	57.9	2	10.5	2	10.5	1	5.3
	65以上(再掲)	691	77	11.1	419	60.6	146	21.1	24	3.5	25	3.6
	不明	11	1	9.1	6	54.5	3	27.3	0	0.0	1	9.1
男性	778	82	10.5	427	54.9	212	27.2	46	5.9	11	1.4	
年代別	10代	32	3	9.4	19	59.4	9	28.1	1	3.1	0	0.0
	20代	46	8	17.4	16	34.8	18	39.1	3	6.5	1	2.2
	30代	85	5	5.9	37	43.5	30	35.3	13	15.3	0	0.0
	40代	99	3	3.0	52	52.5	39	39.4	5	5.1	0	0.0
	50代	113	7	6.2	64	56.6	32	28.3	7	6.2	3	2.7
	60代	190	29	15.3	104	54.7	46	24.2	8	4.2	3	1.6
	70代	136	18	13.2	86	63.2	25	18.4	4	2.9	3	2.2
	80代	69	8	11.6	43	62.3	12	17.4	5	7.2	1	1.4
	90以上	5	1	20.0	4	80.0	0	0.0	0	0.0	0	0.0
	65以上(再掲)	300	42	14.0	191	63.7	50	16.7	11	3.7	6	2.0
	不明	3	0	0.0	2	66.7	1	33.3	0	0.0	0	0.0
女性	1,018	66	6.5	528	51.9	343	33.7	54	5.3	27	2.7	
年代別	10代	28	3	10.7	16	57.1	6	21.4	2	7.1	1	3.6
	20代	66	4	6.1	24	36.4	31	47.0	6	9.1	1	1.5
	30代	139	7	5.0	67	48.2	56	40.3	8	5.8	1	0.7
	40代	123	7	5.7	63	51.2	48	39.0	5	4.1	0	0.0
	50代	149	6	4.0	61	40.9	68	45.6	11	7.4	3	2.0
	60代	234	8	3.4	134	57.3	77	32.9	12	5.1	3	1.3
	70代	177	16	9.0	105	59.3	40	22.6	5	2.8	11	6.2
	80代	85	12	14.1	50	58.8	15	17.6	3	3.5	5	5.9
	90以上	14	2	14.3	7	50.0	2	14.3	2	14.3	1	7.1
	65以上(再掲)	388	35	9.0	226	58.2	95	24.5	13	3.4	19	4.9
	不明	3	1	33.3	1	33.3	0	0.0	0	0.0	1	33.3
性不明	9	0	0.0	6	66.7	3	33.3	0	0.0	0	0.0	
地区別	西部	149	8	5.4	89	59.7	41	27.5	6	4.0	5	3.4
	中央部	373	35	9.4	193	51.7	120	32.2	18	4.8	7	1.9
	東中部	376	31	8.2	202	53.7	118	31.4	18	4.8	7	1.9
	北東部	648	60	9.3	346	53.4	194	29.9	33	5.1	15	2.3
	北部	177	10	5.6	89	50.3	58	32.8	18	10.2	2	1.1
	東部	65	3	4.6	32	49.2	22	33.8	7	10.8	1	1.5
	不明	17	1	5.9	10	58.8	5	29.4	0	0.0	1	5.9
職業別	専門的・技術的職業従事者	164	15	9.1	75	45.7	67	40.9	5	3.0	2	1.2
	管理的職業従事者	82	8	9.8	45	54.9	22	26.8	6	7.3	1	1.2
	事務従事者	142	11	7.7	66	46.5	54	38.0	10	7.0	1	0.7
	販売従事者	95	4	4.2	49	51.6	35	36.8	7	7.4	0	0.0
	サービス職業従事者	96	6	6.3	39	40.6	37	38.5	14	14.6	0	0.0
	保安職業従事者	25	0	0.0	13	52.0	11	44.0	0	0.0	1	4.0
	農林業従事者	8	0	0.0	2	25.0	4	50.0	2	25.0	0	0.0
	漁業従事者	17	3	17.6	11	64.7	1	5.9	2	11.8	0	0.0
	運輸・通信従事者	43	2	4.7	20	46.5	19	44.2	2	4.7	0	0.0
	製造・建設・土木等作業従事者	117	7	6.0	63	53.8	33	28.2	12	10.3	2	1.7
	家事従事者	448	28	6.3	273	60.9	124	27.7	11	2.5	12	2.7
	学生	81	8	9.9	41	50.6	28	34.6	3	3.7	1	1.2
	その他	458	52	11.4	249	54.4	118	25.8	26	5.7	13	2.8
	不明	29	4	13.8	15	51.7	5	17.2	0	0.0	5	17.2
BMI別	やせ	151	13	8.6	85	56.3	36	23.8	15	9.9	2	1.3
	普通	1,202	99	8.2	678	56.4	358	29.8	50	4.2	17	1.4
	肥満	415	34	8.2	183	44.1	157	37.8	32	7.7	9	2.2
	不明	37	2	5.4	15	40.5	7	18.9	3	8.1	10	27.0

第10表 食事時間と欠食状況

	総数	【朝食】												1 正午前	
		1 午前7時前		2 午前7時～9時		3 午前9時以降		4 い決まっていな		5 食べない		未回答		人	%
		人	%	人	%	人	%	人	%	人	%	人	%		
総数	1,805	486	26.9	1,000	55.4	68	3.8	73	4.0	169	9.4	9	0.5	255	14.1
年代別															
10代	60	27	45.0	24	40.0	0	0.0	4	6.7	5	8.3	0	0.0	2	3.3
20代	112	17	15.2	41	36.6	4	3.6	18	16.1	31	27.7	1	0.9	11	9.8
30代	224	55	24.6	113	50.4	5	2.2	17	7.6	33	14.7	1	0.4	20	8.9
40代	222	75	33.8	100	45.0	6	2.7	7	3.2	34	15.3	0	0.0	24	10.8
50代	263	89	33.8	125	47.5	9	3.4	6	2.3	33	12.5	1	0.4	26	9.9
60代	425	124	29.2	249	58.6	14	3.3	10	2.4	25	5.9	3	0.7	70	16.5
70代	314	66	21.0	217	69.1	17	5.4	6	1.9	7	2.2	1	0.3	65	20.7
80代	155	30	19.4	109	70.3	12	7.7	4	2.6	0	0.0	0	0.0	35	22.6
90以上	19	1	5.3	16	84.2	0	0.0	1	5.3	0	0.0	1	5.3	2	10.5
65以上(再掲)	691	160	23.2	460	66.6	37	5.4	14	2.0	17	2.5	3	0.4	137	19.8
不明	11	2	18.2	6	54.5	1	9.1	0	0.0	1	9.1	1	9.1	0	0.0
男性	778	229	29.4	381	49.0	29	3.7	34	4.4	100	12.9	5	0.6	119	15.3
年代別															
10代	32	12	37.5	14	43.8	0	0.0	3	9.4	3	9.4	0	0.0	2	6.3
20代	46	6	13.0	15	32.6	1	2.2	11	23.9	12	26.1	1	2.2	6	13.0
30代	85	22	25.9	35	41.2	1	1.2	5	5.9	22	25.9	0	0.0	6	7.1
40代	99	36	36.4	39	39.4	3	3.0	3	3.0	18	18.2	0	0.0	9	9.1
50代	113	39	34.5	43	38.1	4	3.5	4	3.5	22	19.5	1	0.9	17	15.0
60代	190	67	35.3	94	49.5	4	2.1	5	2.6	18	9.5	2	1.1	32	16.8
70代	136	28	20.6	90	66.2	10	7.4	2	1.5	5	3.7	1	0.7	29	21.3
80代	69	18	26.1	45	65.2	5	7.2	1	1.4	0	0.0	0	0.0	18	26.1
90以上	5	0	0.0	5	100.0	0	0.0	0	0.0	0	0.0	0	0.0	0	0.0
65以上(再掲)	300	82	27.3	184	61.3	17	5.7	5	1.7	10	3.3	2	0.7	65	21.7
不明	3	1	33.3	1	33.3	1	33.3	0	0.0	0	0.0	0	0.0	0	0.0
女性	1,018	256	25.1	612	60.1	39	3.8	39	3.8	68	6.7	4	0.4	134	13.2
年代別															
10代	28	15	53.6	10	35.7	0	0.0	1	3.6	2	7.1	0	0.0	0	0.0
20代	66	11	16.7	26	39.4	3	4.5	7	10.6	19	28.8	0	0.0	5	7.6
30代	139	33	23.7	78	56.1	4	2.9	12	8.6	11	7.9	1	0.7	14	10.1
40代	123	39	31.7	61	49.6	3	2.4	4	3.3	16	13.0	0	0.0	15	12.2
50代	149	50	33.6	81	54.4	5	3.4	2	1.3	11	7.4	0	0.0	9	6.0
60代	234	56	23.9	155	66.2	10	4.3	5	2.1	7	3.0	1	0.4	37	15.8
70代	177	38	21.5	126	71.2	7	4.0	4	2.3	2	1.1	0	0.0	35	19.8
80代	85	12	14.1	63	74.1	7	8.2	3	3.5	0	0.0	0	0.0	17	20.0
90以上	14	1	7.1	11	78.6	0	0.0	1	7.1	0	0.0	1	7.1	2	14.3
65以上(再掲)	388	77	19.8	274	70.6	20	5.2	9	2.3	7	1.8	1	0.3	70	18.0
不明	3	1	33.3	1	33.3	0	0.0	0	0.0	0	0.0	1	33.3	0	0.0
性不明	9	1	11.1	7	77.8	0	0.0	0	0.0	1	11.1		0.0	2	22.2
地区別															
西部	149	29	19.5	84	56.4	11	7.4	7	4.7	14	9.4	4	2.7	15	10.1
中央部	373	89	23.9	220	59.0	17	4.6	11	2.9	34	9.1	2	0.5	50	13.4
東中央部	376	109	29.0	208	55.3	17	4.5	14	3.7	28	7.4	0	0.0	44	11.7
北東部	648	171	26.4	360	55.6	19	2.9	33	5.1	63	9.7	2	0.3	104	16.0
北部	177	53	29.9	88	49.7	4	2.3	5	2.8	27	15.3	0	0.0	27	15.3
東部	65	33	50.8	28	43.1	0	0.0	3	4.6	1	1.5	0	0.0	14	21.5
不明	17	2	11.8	12	70.6	0	0.0	0	0.0	2	11.8	1	5.9	1	5.9
職業別															
専門的・技術的職業従事者	164	61	37.2	72	43.9	2	1.2	10	6.1	19	11.6	0	0.0	24	14.6
管理的職業従事者	82	19	23.2	38	46.3	1	1.2	4	4.9	19	23.2	1	1.2	9	11.0
事務従事者	142	40	28.2	75	52.8	1	0.7	2	1.4	24	16.9	0	0.0	11	7.7
販売従事者	95	24	25.3	52	54.7	2	2.1	2	2.1	15	15.8	0	0.0	11	11.6
サービス職業従事者	96	18	18.8	40	41.7	9	9.4	9	9.4	20	20.8	0	0.0	6	6.3
保安職業従事者	25	14	56.0	5	20.0	0	0.0	1	4.0	4	16.0	1	4.0	3	12.0
農林業従事者	8	1	12.5	4	50.0	1	12.5	1	12.5	1	12.5	0	0.0	1	12.5
漁業従事者	17	14	82.4	3	17.6	0	0.0	0	0.0	0	0.0	0	0.0	8	47.1
運輸・通信従事者	43	21	48.8	9	20.9	0	0.0	6	14.0	7	16.3	0	0.0	6	14.0
製造・建設・土木等作業従事者	117	65	55.6	30	25.6	1	0.9	4	3.4	17	14.5	0	0.0	16	13.7
家事従事者	448	95	21.2	309	69.0	24	5.4	8	1.8	10	2.2	2	0.4	68	15.2
学生	81	26	32.1	36	44.4	1	1.2	12	14.8	6	7.4	0	0.0	3	3.7
その他	458	83	18.1	312	68.1	24	5.2	10	2.2	25	5.5	4	0.9	86	18.8
不明	29	5	17.2	15	51.7	2	6.9	4	13.8	2	6.9	1	3.4	3	10.3
B	151	36	23.8	86	57.0	6	4.0	6	4.0	16	10.6	1	0.7	21	13.9
M	1,202	309	25.7	689	57.3	41	3.4	45	3.7	113	9.4	5	0.4	156	13.0
I	415	128	30.8	205	49.4	20	4.8	22	5.3	39	9.4	1	0.2	62	14.9
別	37	13	35.1	20	54.1	1	2.7	0	0.0	1	2.7	2	5.4	16	43.2

【昼食】										【夕食】											
2 時正 午 午後 2		3 午後 2 時以 降		4 い 決 ま っ て い な		5 食 べ な い		未 回 答		1 午後 7 時前		2 時 午後 7 時 9		3 午後 9 時以 降		4 い 決 ま っ て い な		5 食 べ な い		未 回 答	
人	%	人	%	人	%	人	%	人	%	人	%	人	%	人	%	人	%	人	%	人	%
1,367	75.7	48	2.7	84	4.7	35	1.9	16	0.9	994	55.1	636	35.2	63	3.5	89	4.9	11	0.6	12	0.7
55	91.7	1	1.7	2	3.3	0	0.0	0	0.0	14	23.3	38	63.3	4	6.7	4	6.7	0	0.0	0	0.0
83	74.1	3	2.7	12	10.7	2	1.8	1	0.9	33	29.5	50	44.6	10	8.9	18	16.1	0	0.0	1	0.9
170	75.9	6	2.7	20	8.9	7	3.1	1	0.4	82	36.6	98	43.8	18	8.0	23	10.3	2	0.9	1	0.4
174	78.4	8	3.6	12	5.4	1	0.5	3	1.4	78	35.1	109	49.1	16	7.2	17	7.7	1	0.5	1	0.5
210	79.8	12	4.6	8	3.0	6	2.3	1	0.4	115	43.7	126	47.9	6	2.3	12	4.6	3	1.1	1	0.4
322	75.8	9	2.1	14	3.3	7	1.6	3	0.7	292	68.7	114	26.8	7	1.6	7	1.6	3	0.7	2	0.5
224	71.3	6	1.9	7	2.2	8	2.5	4	1.3	244	77.7	58	18.5	1	0.3	5	1.6	2	0.6	4	1.3
106	68.4	0	0.0	9	5.8	4	2.6	1	0.6	117	75.5	35	22.6	0	0.0	3	1.9	0	0.0	0	0.0
15	78.9	1	5.3	0	0.0	0	0.0	1	5.3	14	73.7	4	21.1	0	0.0	0	0.0	0	0.0	1	5.3
499	72.2	11	1.6	22	3.2	14	2.0	8	1.2	532	77.0	136	19.7	3	0.4	11	1.6	4	0.6	5	0.7
8	72.7	2	18.2	0	0.0	0	0.0	1	9.1	5	45.5	4	36.4	1	9.1	0	0.0	0	0.0	1	9.1
577	74.2	17	2.2	38	4.9	20	2.6	7	0.9	392	50.4	292	37.5	41	5.3	40	5.1	6	0.8	7	0.9
29	90.6	0	0.0	1	3.1	0	0.0	0	0.0	7	21.9	23	71.9	1	3.1	1	3.1	0	0.0	0	0.0
32	69.6	0	0.0	6	13.0	1	2.2	1	2.2	16	34.8	14	30.4	5	10.9	10	21.7	0	0.0	1	2.2
67	78.8	3	3.5	7	8.2	2	2.4	0	0.0	18	21.2	40	47.1	14	16.5	12	14.1	1	1.2	0	0.0
77	77.8	3	3.0	7	7.1	1	1.0	2	2.0	29	29.3	48	48.5	13	13.1	8	8.1	1	1.0	0	0.0
83	73.5	4	3.5	4	3.5	4	3.5	1	0.9	49	43.4	53	46.9	2	1.8	6	5.3	2	1.8	1	0.9
143	75.3	3	1.6	7	3.7	3	1.6	2	1.1	120	63.2	61	32.1	4	2.1	2	1.1	1	0.5	2	1.1
96	70.6	2	1.5	2	1.5	6	4.4	1	0.7	100	73.5	30	22.1	1	0.7	1	0.7	1	0.7	3	2.2
44	63.8	0	0.0	4	5.8	3	4.3	0	0.0	51	73.9	18	26.1	0	0.0	0	0.0	0	0.0	0	0.0
4	80.0	1	20.0	0	0.0	0	0.0	0	0.0	2	40.0	3	60.0	0	0.0	0	0.0	0	0.0	0	0.0
211	70.3	4	1.3	9	3.0	9	3.0	2	0.7	222	74.0	70	23.3	1	0.3	2	0.7	2	0.7	3	1.0
2	66.7	1	33.3	0	0.0	0	0.0	0	0.0	0	0.0	2	66.7	1	33.3	0	0.0	0	0.0	0	0.0
784	77.0	30	2.9	46	4.5	15	1.5	9	0.9	595	58.4	342	33.6	22	2.2	49	4.8	5	0.5	5	0.5
26	92.9	1	3.6	1	3.6	0	0.0	0	0.0	7	25.0	15	53.6	3	10.7	3	10.7	0	0.0	0	0.0
51	77.3	3	4.5	6	9.1	1	1.5	0	0.0	17	25.8	36	54.5	5	7.6	8	12.1	0	0.0	0	0.0
103	74.1	3	2.2	13	9.4	5	3.6	1	0.7	64	46.0	58	41.7	4	2.9	11	7.9	1	0.7	1	0.7
97	78.9	5	4.1	5	4.1	0	0.0	1	0.8	49	39.8	61	49.6	3	2.4	9	7.3	0	0.0	1	0.8
126	84.6	8	5.4	4	2.7	2	1.3	0	0.0	66	44.3	72	48.3	4	2.7	6	4.0	1	0.7	0	0.0
179	76.5	6	2.6	7	3.0	4	1.7	1	0.4	171	73.1	53	22.6	3	1.3	5	2.1	2	0.9	0	0.0
128	72.3	4	2.3	5	2.8	2	1.1	3	1.7	143	80.8	28	15.8	0	0.0	4	2.3	1	0.6	1	0.6
61	71.8	0	0.0	5	5.9	1	1.2	1	1.2	65	76.5	17	20.0	0	0.0	3	3.5	0	0.0	0	0.0
11	78.6	0	0.0	0	0.0	0	0.0	1	7.1	12	85.7	1	7.1	0	0.0	0	0.0	0	0.0	1	7.1
287	74.0	7	1.8	13	3.4	5	1.3	6	1.5	307	79.1	66	17.0	2	0.5	9	2.3	2	0.5	2	0.5
2	66.7	0	0.0	0	0.0	0	0.0	1	33.3	1	33.3	1	33.3	0	0.0	0	0.0	0	0.0	1	33.3
6	66.7	1	11.1	0	0.0	0	0.0	0	0.0	7	77.8	2	22.2	0	0.0	0	0.0	0	0.0	0	0.0
111	74.5	3	2.0	9	6.0	6	4.0	5	3.4	88	59.1	48	32.2	4	2.7	4	2.7	2	1.3	3	2.0
289	77.5	10	2.7	17	4.6	6	1.6	1	0.3	197	52.8	129	34.6	18	4.8	24	6.4	3	0.8	2	0.5
300	79.8	9	2.4	15	4.0	6	1.6	2	0.5	218	58.0	124	33.0	13	3.5	20	5.3	1	0.3	0	0.0
479	73.9	20	3.1	28	4.3	12	1.9	5	0.8	343	52.9	244	37.7	22	3.4	30	4.6	4	0.6	5	0.8
127	71.8	4	2.3	13	7.3	5	2.8	1	0.6	93	52.5	71	40.1	5	2.8	8	4.5	0	0.0	0	0.0
47	72.3	1	1.5	2	3.1	0	0.0	1	1.5	46	70.8	14	21.5	0	0.0	3	4.6	1	1.5	1	1.5
14	82.4	1	5.9	0	0.0	0	0.0	1	5.9	9	52.9	6	35.3	1	5.9	0	0.0	0	0.0	1	5.9
132	80.5	1	0.6	5	3.0	1	0.6	1	0.6	56	34.1	86	52.4	12	7.3	10	6.1	0	0.0	0	0.0
66	80.5	0	0.0	3	3.7	3	3.7	1	1.2	30	36.6	41	50.0	6	7.3	3	3.7	1	1.2	1	1.2
127	89.4	2	1.4	2	1.4	0	0.0	0	0.0	49	34.5	78	54.9	8	5.6	6	4.2	0	0.0	1	0.7
66	69.5	7	7.4	5	5.3	5	5.3	1	1.1	34	35.8	50	52.6	7	7.4	4	4.2	0	0.0	0	0.0
61	63.5	11	11.5	16	16.7	2	2.1	0	0.0	30	31.3	34	35.4	14	14.6	16	16.7	2	2.1	0	0.0
19	76.0	0	0.0	2	8.0	0	0.0	1	4.0	10	40.0	11	44.0	1	4.0	2	8.0	0	0.0	1	4.0
6	75.0	1	12.5	0	0.0	0	0.0	0	0.0	4	50.0	3	37.5	0	0.0	1	12.5	0	0.0	0	0.0
9	52.9	0	0.0	0	0.0	0	0.0	0	0.0	16	94.1	0	0.0	0	0.0	1	5.9	0	0.0	0	0.0
22	51.2	6	14.0	8	18.6	1	2.3	0	0.0	15	34.9	20	46.5	1	2.3	7	16.3	0	0.0	0	0.0
91	77.8	3	2.6	5	4.3	1	0.9	1	0.9	56	47.9	45	38.5	4	3.4	10	8.5	2	1.7	0	0.0
352	78.6	8	1.8	9	2.0	7	1.6	4	0.9	320	71.4	109	24.3	2	0.4	10	2.2	3	0.7	4	0.9
73	90.1	1	1.2	4	4.9	0	0.0	0	0.0	22	27.2	45	55.6	5	6.2	9	11.1	0	0.0	0	0.0
324	70.7	8	1.7	23	5.0	13	2.8	4	0.9	334	72.9	106	23.1	3	0.7	8	1.7	3	0.7	4	0.9
19	65.5	0	0.0	2	6.9	2	6.9	3	10.3	18	62.1	8	27.6	0	0.0	2	6.9	0	0.0	1	3.4
111	73.5	3	2.0	12	7.9	3	2.0	1	0.7	78	51.7	55	36.4	7	4.6	8	5.3	1	0.7	2	1.3
930	77.4	32	2.7	52	4.3	21	1.7	11	0.9	649	54.0	451	37.5	38	3.2	51	4.2	7	0.6	6	0.5
309	74.5	12	2.9	19	4.6	10	2.4	3	0.7	241	58.1	123	29.6	18	4.3	28	6.7	2	0.5	3	0.7
17	45.9	1	2.7	1	2.7	1	2.7	1	2.7	26	70.3	7	18.9	0	0.0	2	5.4	1	2.7	1	2.7

第11表 ふだんとる飲み物 [複数回答]

	総数	1 砂糖入りの紅茶・ コーヒー		2 清涼飲料水		3 スポーツドリンク		4 栄養ドリンク		5 牛乳・乳飲料		6 お茶		7 水		8 その他		未回答		
		人	%	人	%	人	%	人	%	人	%	人	%	人	%	人	%	人	%	
		人	%	人	%	人	%	人	%	人	%	人	%	人	%	人	%	人	%	
総数	1,805	436	24.2	241	13.4	103	5.7	64	3.5	560	31.0	1,325	73.4	538	29.8	21	1.2	30	1.7	
年代別	10代	60	11	18.3	27	45.0	5	8.3	1	1.7	13	21.7	44	73.3	13	21.7	0	0.0	0	0.0
	20代	112	24	21.4	33	29.5	6	5.4	1	0.9	27	24.1	85	75.9	32	28.6	1	0.9	1	0.9
	30代	224	73	32.6	52	23.2	7	3.1	4	1.8	44	19.6	164	73.2	56	25.0	3	1.3	6	2.7
	40代	222	60	27.0	23	10.4	17	7.7	4	1.8	54	24.3	188	84.7	56	25.2	5	2.3	2	0.9
	50代	263	69	26.2	28	10.6	16	6.1	8	3.0	63	24.0	201	76.4	88	33.5	2	0.8	7	2.7
	60代	425	92	21.6	38	8.9	28	6.6	16	3.8	146	34.4	312	73.4	138	32.5	3	0.7	3	0.7
	70代	314	58	18.5	22	7.0	15	4.8	18	5.7	142	45.2	217	69.1	102	32.5	4	1.3	4	1.3
	80代	155	41	26.5	16	10.3	8	5.2	10	6.5	65	41.9	95	61.3	41	26.5	2	1.3	4	2.6
	90以上	19	4	21.1	2	10.5	1	5.3	2	10.5	2	10.5	11	57.9	9	47.4	0	0.0	2	10.5
	65以上(再掲)	691	146	21.1	54	7.8	36	5.2	36	5.2	283	41.0	470	68.0	220	31.8	9	1.3	11	1.6
	不明	11	4	36.4	0	0.0	0	0.0	0	0.0	4	36.4	8	72.7	3	27.3	1	9.1	1	9.1
男性	778	228	29.3	133	17.1	54	6.9	28	3.6	202	26.0	527	67.7	229	29.4	14	1.8	11	1.4	
年代別	10代	32	7	21.9	13	40.6	4	12.5	0	0.0	9	28.1	21	65.6	7	21.9	0	0.0	0	0.0
	20代	46	8	17.4	14	30.4	2	4.3	0	0.0	9	19.6	35	76.1	11	23.9	1	2.2	1	2.2
	30代	85	37	43.5	27	31.8	3	3.5	2	2.4	12	14.1	55	64.7	21	24.7	1	1.2	1	1.2
	40代	99	28	28.3	12	12.1	9	9.1	2	2.0	16	16.2	83	83.8	30	30.3	5	5.1	1	1.0
	50代	113	39	34.5	17	15.0	10	8.8	5	4.4	20	17.7	81	71.7	36	31.9	1	0.9	2	1.8
	60代	190	47	24.7	30	15.8	14	7.4	3	1.6	57	30.0	131	68.9	61	32.1	2	1.1	2	1.1
	70代	136	35	25.7	12	8.8	6	4.4	9	6.6	51	37.5	82	60.3	42	30.9	3	2.2	2	1.5
	80代	69	23	33.3	7	10.1	6	8.7	6	8.7	26	37.7	35	50.7	17	24.6	1	1.4	2	2.9
	90以上	5	3	60.0	1	20.0	0	0.0	1	20.0	0	0.0	2	40.0	3	60.0	0	0.0	0	0.0
	65以上(再掲)	300	82	27.3	30	10.0	19	6.3	17	5.7	108	36.0	183	61.0	89	29.7	6	2.0	5	1.7
	不明	3	1	33.3	0	0.0	0	0.0	0	0.0	2	66.7	2	66.7	1	33.3	0	0.0	0	0.0
女性	1,018	206	20.2	108	10.6	49	4.8	36	3.5	354	34.8	791	77.7	308	30.3	6	0.6	18	1.8	
年代別	10代	28	4	14.3	14	50.0	1	3.6	1	3.6	4	14.3	23	82.1	6	21.4	0	0.0	0	0.0
	20代	66	16	24.2	19	28.8	4	6.1	1	1.5	18	27.3	50	75.8	21	31.8	0	0.0	0	0.0
	30代	139	36	25.9	25	18.0	4	2.9	2	1.4	32	23.0	109	78.4	35	25.2	2	1.4	5	3.6
	40代	123	32	26.0	11	8.9	8	6.5	2	1.6	38	30.9	105	85.4	26	21.1	0	0.0	1	0.8
	50代	149	30	20.1	11	7.4	6	4.0	3	2.0	43	28.9	120	80.5	52	34.9	1	0.7	4	2.7
	60代	234	45	19.2	8	3.4	14	6.0	13	5.6	88	37.6	180	76.9	77	32.9	1	0.4	1	0.4
	70代	177	23	13.0	10	5.6	9	5.1	9	5.1	91	51.4	134	75.7	60	33.9	1	0.6	2	1.1
	80代	85	18	21.2	9	10.6	2	2.4	4	4.7	38	44.7	59	69.4	24	28.2	1	1.2	2	2.4
	90以上	14	1	7.1	1	7.1	1	7.1	1	7.1	2	14.3	9	64.3	6	42.9	0	0.0	2	14.3
	65以上(再掲)	388	64	16.5	24	6.2	17	4.4	19	4.9	173	44.6	284	73.2	131	33.8	3	0.8	6	1.5
	不明	3	1	33.3	0	0.0	0	0.0	0	0.0	0	0.0	2	66.7	1	33.3	0	0.0	1	33.3
性不明	9	2	22.2	0	0.0	0	0.0	0	0.0	4	44.4	7	77.8	1	11.1	1	11.1	1	11.1	
地区別	西部	149	36	24.2	16	10.7	7	4.7	6	4.0	55	36.9	101	67.8	50	33.6	2	1.3	4	2.7
	中央部	373	94	25.2	51	13.7	21	5.6	21	5.6	116	31.1	268	71.8	100	26.8	8	2.1	8	2.1
	東中部	376	79	21.0	39	10.4	26	6.9	12	3.2	114	30.3	291	77.4	115	30.6	1	0.3	4	1.1
	北東部	648	153	23.6	91	14.0	38	5.9	18	2.8	199	30.7	479	73.9	197	30.4	8	1.2	11	1.7
	北部	177	52	29.4	31	17.5	6	3.4	4	2.3	50	28.2	130	73.4	52	29.4	1	0.6	1	0.6
	東部	65	17	26.2	13	20.0	4	6.2	3	4.6	20	30.8	42	64.6	20	30.8	0	0.0	1	1.5
	不明	17	5	29.4	0	0.0	1	5.9	0	0.0	6	35.3	14	82.4	4	23.5	1	5.9	1	5.9
職業別	専門的・技術的 職業従事者	164	42	25.6	23	14.0	11	6.7	4	2.4	53	32.3	132	80.5	43	26.2	1	0.6	2	1.2
	管理的職業従事者	82	19	23.2	8	9.8	10	12.2	2	2.4	17	20.7	64	78.0	22	26.8	4	4.9	3	3.7
	事務従事者	142	37	26.1	20	14.1	8	5.6	2	1.4	33	23.2	114	80.3	49	34.5	0	0.0	1	0.7
	販売従事者	95	27	28.4	16	16.8	7	7.4	3	3.2	27	28.4	67	70.5	20	21.1	0	0.0	4	4.2
	サービス職業従事者	96	30	31.3	16	16.7	6	6.3	6	6.3	19	19.8	70	72.9	25	26.0	2	2.1	2	2.1
	保安職業従事者	25	8	32.0	4	16.0	4	16.0	0	0.0	3	12.0	19	76.0	5	20.0	1	4.0	1	4.0
	農林業従事者	8	3	37.5	1	12.5	0	0.0	0	0.0	1	12.5	6	75.0	4	50.0	0	0.0	0	0.0
	漁業従事者	17	6	35.3	5	29.4	1	5.9	1	5.9	5	29.4	9	52.9	3	17.6	0	0.0	0	0.0
	運輸・通信従事者	43	13	30.2	8	18.6	2	4.7	3	7.0	6	14.0	28	65.1	14	32.6	2	4.7	2	4.7
	製造・建設・土木等 作業従事者	117	47	40.2	27	23.1	3	2.6	5	4.3	23	19.7	79	67.5	26	22.2	1	0.9	1	0.9
	家事従事者	448	77	17.2	26	5.8	19	4.2	16	3.6	187	41.7	354	79.0	138	30.8	2	0.4	6	1.3
	学生	81	12	14.8	34	42.0	6	7.4	1	1.2	19	23.5	60	74.1	23	28.4	0	0.0	0	0.0
	その他	458	107	23.4	50	10.9	25	5.5	20	4.4	157	34.3	304	66.4	160	34.9	8	1.7	7	1.5
	不明	29	8	27.6	3	10.3	1	3.4	1	3.4	10	34.5	19	65.5	6	20.7	0	0.0	1	3.4
B M I 別	やせ	151	48	31.8	36	23.8	8	5.3	8	5.3	41	27.2	108	71.5	34	22.5	2	1.3	2	1.3
	普通	1,202	281	23.4	147	12.2	70	5.8	43	3.6	390	32.4	903	75.1	342	28.5	14	1.2	20	1.7
	肥満	415	99	23.9	54	13.0	25	6.0	13	3.1	114	27.5	294	70.8	152	36.6	4	1.0	7	1.7
	不明	37	8	21.6	4	10.8	0	0.0	0	0.0	15	40.5	20	54.1	10	27.0	1	2.7	1	2.7

第12表 運動の状況

	総数	1 している		2 い少しる運 るしなに動 はいはして しが該て て、当い		3 てほとん いなどし		未 回 答		
		人	%	人	%	人	%	人	%	
総数	1,805	365	20.2	628	34.8	798	44.2	14	0.8	
年代別	10代	60	31	51.7	15	25.0	14	23.3	0	0.0
	20代	112	10	8.9	41	36.6	60	53.6	1	0.9
	30代	224	23	10.3	66	29.5	134	59.8	1	0.4
	40代	222	43	19.4	62	27.9	117	52.7	0	0.0
	50代	263	41	15.6	94	35.7	127	48.3	1	0.4
	60代	425	107	25.2	150	35.3	166	39.1	2	0.5
	70代	314	89	28.3	127	40.4	97	30.9	1	0.3
	80代	155	15	9.7	65	41.9	70	45.2	5	3.2
	90以上	19	1	5.3	6	31.6	11	57.9	1	5.3
	65以上(再掲)	691	161	23.3	276	39.9	246	35.6	8	1.2
	不明	11	5	45.5	2	18.2	2	18.2	2	18.2
男性	778	182	23.4	268	34.4	325	41.8	3	0.4	
年代別	10代	32	18	56.3	6	18.8	8	25.0	0	0.0
	20代	46	9	19.6	16	34.8	20	43.5	1	2.2
	30代	85	7	8.2	30	35.3	48	56.5	0	0.0
	40代	99	27	27.3	27	27.3	45	45.5	0	0.0
	50代	113	17	15.0	40	35.4	55	48.7	1	0.9
	60代	190	55	28.9	59	31.1	75	39.5	1	0.5
	70代	136	39	28.7	55	40.4	42	30.9	0	0.0
	80代	69	7	10.1	32	46.4	30	43.5	0	0.0
	90以上	5	1	20.0	2	40.0	2	40.0	0	0.0
	65以上(再掲)	300	82	27.3	115	38.3	103	34.3	0	0.0
	不明	3	2	66.7	1	33.3	0	0.0	0	0.0
女性	1,018	180	17.7	357	35.1	471	46.3	10	1.0	
年代別	10代	28	13	46.4	9	32.1	6	21.4	0	0.0
	20代	66	1	1.5	25	37.9	40	60.6	0	0.0
	30代	139	16	11.5	36	25.9	86	61.9	1	0.7
	40代	123	16	13.0	35	28.5	72	58.5	0	0.0
	50代	149	23	15.4	54	36.2	72	48.3	0	0.0
	60代	234	52	22.2	90	38.5	91	38.9	1	0.4
	70代	177	50	28.2	71	40.1	55	31.1	1	0.6
	80代	85	8	9.4	32	37.6	40	47.1	5	5.9
	90以上	14	0	0.0	4	28.6	9	64.3	1	7.1
	65以上(再掲)	388	79	20.4	158	40.7	143	36.9	8	2.1
	不明	3	1	33.3	1	33.3	0	0.0	1	33.3
性不明	9	3	33.3	3	33.3	2	22.2	1	11.1	
地区別	西部	149	26	17.4	56	37.6	64	43.0	3	2.0
	中央部	373	75	20.1	131	35.1	165	44.2	2	0.5
	東中部	376	90	23.9	129	34.3	156	41.5	1	0.3
	北東部	648	137	21.1	231	35.6	275	42.4	5	0.8
	北部	177	26	14.7	54	30.5	97	54.8	0	0.0
	東部	65	7	10.8	22	33.8	35	53.8	1	1.5
	不明	17	4	23.5	5	29.4	6	35.3	2	11.8
職業別	専門的・技術的職業従事者	164	35	21.3	58	35.4	71	43.3	0	0.0
	管理的職業従事者	82	14	17.1	29	35.4	38	46.3	1	1.2
	事務従事者	142	17	12.0	46	32.4	79	55.6	0	0.0
	販売従事者	95	12	12.6	24	25.3	59	62.1	0	0.0
	サービス職業従事者	96	12	12.5	28	29.2	56	58.3	0	0.0
	保安職業従事者	25	9	36.0	6	24.0	9	36.0	1	4.0
	農林業従事者	8	1	12.5	2	25.0	5	62.5	0	0.0
	漁業従事者	17	2	11.8	6	35.3	9	52.9	0	0.0
	運輸・通信従事者	43	2	4.7	16	37.2	25	58.1	0	0.0
	製造・建設・土木等作業従事者	117	13	11.1	32	27.4	71	60.7	1	0.9
	家事従事者	448	108	24.1	174	38.8	160	35.7	6	1.3
	学生	81	35	43.2	26	32.1	20	24.7	0	0.0
	その他	458	101	22.1	171	37.3	183	40.0	3	0.7
	不明	29	4	13.8	10	34.5	13	44.8	2	6.9
BMI別	やせ	151	23	15.2	44	29.1	83	55.0	1	0.7
	普通	1,202	259	21.5	423	35.2	514	42.8	6	0.5
	肥満	415	80	19.3	148	35.7	184	44.3	3	0.7
	不明	37	3	8.1	13	35.1	17	45.9	4	10.8

第13表 運動をしない者の運動をしない理由 [複数回答]

	総数	1 由健康上の理		2 るで仕事 か疲事 られや て家 い事		3 か施設 ら設 が ない		4 らがる教 がいます いなるや い仲一 か間緒 れ		
		人	人	%	人	%	人	%	人	%
総数	798	146	18.3	264	33.1	34	4.3	73	9.1	
年代別	10代	14	1	7.1	2	14.3	0	0.0	4	28.6
	20代	60	2	3.3	28	46.7	6	10.0	10	16.7
	30代	134	7	5.2	67	50.0	6	4.5	22	16.4
	40代	117	6	5.1	63	53.8	6	5.1	8	6.8
	50代	127	13	10.2	48	37.8	7	5.5	6	4.7
	60代	166	28	16.9	44	26.5	6	3.6	14	8.4
	70代	97	42	43.3	9	9.3	3	3.1	5	5.2
	80代	70	39	55.7	2	2.9	0	0.0	4	5.7
	90以上	11	8	72.7	0	0.0	0	0.0	0	0.0
	65以上(再掲)	246	105	42.7	26	10.6	6	2.4	16	6.5
不明	2	0	0.0	1	50.0	0	0.0	0	0.0	
年代別	男性	325	56	17.2	98	30.2	8	2.5	26	8.0
	10代	8	0	0.0	2	25.0	0	0.0	2	25.0
	20代	20	0	0.0	7	35.0	1	5.0	4	20.0
	30代	48	1	2.1	26	54.2	2	4.2	9	18.8
	40代	45	1	2.2	23	51.1	1	2.2	2	4.4
	50代	55	3	5.5	21	38.2	2	3.6	1	1.8
	60代	75	16	21.3	14	18.7	2	2.7	6	8.0
	70代	42	14	33.3	4	9.5	0	0.0	1	2.4
	80代	30	19	63.3	1	3.3	0	0.0	1	3.3
	90以上	2	2	100.0	0	0.0	0	0.0	0	0.0
65以上(再掲)	103	42	40.8	10	9.7	0	0.0	5	4.9	
不明	0	0	0.0	0	0.0	0	0.0	0	0.0	
年代別	女性	471	90	19.1	165	35.0	26	5.5	47	10.0
	10代	6	1	16.7	0	0.0	0	0.0	2	33.3
	20代	40	2	5.0	21	52.5	5	12.5	6	15.0
	30代	86	6	7.0	41	47.7	4	4.7	13	15.1
	40代	72	5	6.9	40	55.6	5	6.9	6	8.3
	50代	72	10	13.9	27	37.5	5	6.9	5	6.9
	60代	91	12	13.2	30	33.0	4	4.4	8	8.8
	70代	55	28	50.9	5	9.1	3	5.5	4	7.3
	80代	40	20	50.0	1	2.5	0	0.0	3	7.5
	90以上	9	6	66.7	0	0.0	0	0.0	0	0.0
65以上(再掲)	143	63	44.1	16	11.2	6	4.2	11	7.7	
不明	0	0	0.0	0	0.0	0	0.0	0	0.0	
性不明	2	0	0.0	1	50.0	0	0.0	0	0.0	
地区別	西部	64	17	26.6	18	28.1	0	0.0	3	4.7
	中央部	165	29	17.6	47	28.5	5	3.0	11	6.7
	東中央部	156	30	19.2	47	30.1	5	3.2	19	12.2
	北東部	275	46	16.7	96	34.9	12	4.4	25	9.1
	北部	97	16	16.5	40	41.2	7	7.2	12	12.4
	東部	35	8	22.9	14	40.0	5	14.3	3	8.6
	不明	6	0	0.0	2	33.3	0	0.0	0	0.0
	職業別	専門的・技術的職業従事者	71	6	8.5	46	64.8	6	8.5	7
管理的職業従事者		38	6	15.8	13	34.2	0	0.0	3	7.9
事務従事者		79	3	3.8	37	46.8	2	2.5	11	13.9
販売従事者		59	3	5.1	29	49.2	1	1.7	7	11.9
サービス職業従事者		56	2	3.6	35	62.5	3	5.4	9	16.1
保安職業従事者		9	0	0.0	5	55.6	0	0.0	0	0.0
農林業従事者		5	0	0.0	1	20.0	0	0.0	1	20.0
漁業従事者		9	0	0.0	7	77.8	0	0.0	0	0.0
運輸・通信従事者		25	1	4.0	9	36.0	1	4.0	1	4.0
製造・建設・土木等作業従事者		71	5	7.0	40	56.3	0	0.0	4	5.6
家事従事者		160	38	23.8	31	19.4	11	6.9	14	8.8
学生		20	1	5.0	3	15.0	2	10.0	4	20.0
その他		183	77	42.1	4	2.2	8	4.4	11	6.0
不明		13	4	30.8	4	30.8	0	0.0	1	7.7
BMI別	やせ	83	24	28.9	22	26.5	2	2.4	8	9.6
	普通	514	173	33.7	82	16.0	23	4.5	49	9.5
	肥満	184	63	34.2	35	19.0	9	4.9	15	8.2
	不明	17	4	23.5	7	41.2	0	0.0	1	5.9

5 運動 だ から 嫌		6 時 間 が な い		7 費 用 が か か		8 特 に 運 動 を な す に 必 要 が な い		9 何 を し て よ い か ら か		10 そ の 他		未 回 答	
人	%	人	%	人	%	人	%	人	%	人	%	人	%
96	12.0	306	38.3	82	10.3	89	11.2	111	13.9	40	5.0	8	1.0
4	28.6	8	57.1	0	0.0	4	28.6	2	14.3	1	7.1	0	0.0
11	18.3	35	58.3	10	16.7	9	15.0	7	11.7	3	5.0	0	0.0
22	16.4	82	61.2	27	20.1	5	3.7	18	13.4	3	2.2	0	0.0
12	10.3	66	56.4	18	15.4	7	6.0	19	16.2	5	4.3	0	0.0
17	13.4	49	38.6	13	10.2	17	13.4	24	18.9	5	3.9	2	1.6
13	7.8	56	33.7	11	6.6	22	13.3	19	11.4	8	4.8	3	1.8
10	10.3	8	8.2	2	2.1	13	13.4	14	14.4	8	8.2	2	2.1
6	8.6	0	0.0	1	1.4	11	15.7	8	11.4	5	7.1	1	1.4
1	9.1	0	0.0	0	0.0	1	9.1	0	0.0	2	18.2	0	0.0
21	8.5	26	10.6	9	3.7	30	12.2	33	13.4	21	8.5	5	2.0
0	0.0	2	100.0	0	0.0	0	0.0	0	0.0	0	0.0	0	0.0
30	9.2	127	39.1	24	7.4	57	17.5	44	13.5	10	3.1	5	1.5
3	37.5	5	62.5	0	0.0	3	37.5	1	12.5	0	0.0	0	0.0
5	25.0	12	60.0	3	15.0	5	25.0	3	15.0	1	5.0	0	0.0
7	14.6	26	54.2	6	12.5	3	6.3	6	12.5	1	2.1	0	0.0
4	8.9	28	62.2	7	15.6	5	11.1	6	13.3	2	4.4	0	0.0
4	7.3	26	47.3	3	5.5	13	23.6	10	18.2		0.0	1	1.8
3	4.0	27	36.0	3	4.0	16	21.3	7	9.3	2	2.7	1	1.3
3	7.1	3	7.1	1	2.4	7	16.7	9	21.4	2	4.8	2	4.8
1	3.3	0	0.0	1	3.3	5	16.7	2	6.7	2	6.7	1	3.3
0	0.0	0	0.0	0	0.0	0	0.0	0	0.0	0	0.0	0	0.0
5	4.9	10	9.7	4	3.9	17	16.5	14	13.6	6	5.8	4	3.9
0	0.0	0	0.0	0	0.0	0	0.0	0	0.0	0	0.0	0	0.0
66	14.0	177	37.6	58	12.3	32	6.8	67	14.2	30	6.4	3	0.6
1	16.7	3	50.0	0	0.0	1	16.7	1	16.7	1	16.7	0	0.0
6	15.0	23	57.5	7	17.5	4	10.0	4	10.0	2	5.0	0	0.0
15	17.4	56	65.1	21	24.4	2	2.3	12	14.0	2	2.3	0	0.0
8	11.1	38	52.8	11	15.3	2	2.8	13	18.1	3	4.2	0	0.0
13	18.1	23	31.9	10	13.9	4	5.6	14	19.4	5	6.9	1	1.4
10	11.0	29	31.9	8	8.8	6	6.6	12	13.2	6	6.6	2	2.2
7	12.7	5	9.1	1	1.8	6	10.9	5	9.1	6	10.9	0	0.0
5	12.5	0	0.0	0	0.0	6	15.0	6	15.0	3	7.5	0	0.0
1	11.1	0	0.0	0	0.0	1	11.1	0	0.0	2	22.2	0	0.0
16	11.2	16	11.2	5	3.5	13	9.1	19	13.3	15	10.5	1	0.7
0	0.0	0	0.0	0	0.0	0	0.0	0	0.0	0	0.0	0	0.0
0	0.0	2	100.0	0	0.0	0	0.0	0	0.0	0	0.0	0	0.0
7	10.9	23	35.9	8	12.5	7	10.9	2	3.1	4	6.3	2	3.1
24	14.5	67	40.6	24	14.5	18	10.9	26	15.8	10	6.1	1	0.6
23	14.7	50	32.1	13	8.3	17	10.9	21	13.5	8	5.1	1	0.6
34	12.4	112	40.7	24	8.7	31	11.3	42	15.3	11	4.0	3	1.1
5	5.2	36	37.1	10	10.3	11	11.3	18	18.6	5	5.2	1	1.0
1	2.9	14	40.0	1	2.9	5	14.3	2	5.7	2	5.7	0	0.0
2	33.3	4	66.7	2	33.3	0	0.0	0	0.0	0	0.0	0	0.0
9	12.7	43	60.6	6	8.5	7	9.9	6	8.5	1	1.4	0	0.0
2	5.3	18	47.4	3	7.9	6	15.8	7	18.4	0	0.0	0	0.0
9	11.4	52	65.8	11	13.9	4	5.1	6	7.6	2	2.5	1	1.3
7	11.9	30	50.8	10	16.9	6	10.2	5	8.5	1	1.7	0	0.0
8	14.3	33	58.9	13	23.2	4	7.1	10	17.9	0	0.0	0	0.0
1	11.1	4	44.4	1	11.1	1	11.1	1	11.1	0	0.0	0	0.0
0	0.0	1	20.0	0	0.0	1	20.0	0	0.0	2	40.0	0	0.0
2	22.2	6	66.7	0	0.0	1	11.1	0	0.0	0	0.0	0	0.0
2	8.0	12	48.0	2	8.0	4	16.0	6	24.0	1	4.0	0	0.0
6	8.5	34	47.9	7	9.9	13	18.3	6	8.5	0	0.0	1	1.4
25	15.6	41	25.6	21	13.1	7	4.4	32	20.0	13	8.1	2	1.3
4	20.0	13	65.0	0	0.0	5	25.0	2	10.0	2	10.0	0	0.0
21	11.5	16	8.7	7	3.8	28	15.3	26	14.2	18	9.8	4	2.2
0	0.0	3	23.1	1	7.7	2	15.4	4	30.8	0	0.0	0	0.0
12	14.5	19	22.9	8	9.6	13	15.7	16	19.3	7	8.4	2	2.4
55	10.7	210	40.9	55	10.7	60	11.7	57	11.1	27	5.3	6	1.2
25	13.6	72	39.1	17	9.2	16	8.7	34	18.5	6	3.3	0	0.0
4	23.5	5	29.4	2	11.8	0	0.0	4	23.5	0	0.0	0	0.0

第14表 睡眠の状況

	総数	1 い 充 分 と れ て		2 い ま あ と れ て		3 あ ま り と れ ない		4 ま っ た い な い と		未 回 答		
		人	人	%	人	%	人	%	人	%	人	%
総数	1,805	523	29.0	912	50.5	337	18.7	19	1.1	14	0.8	
年代別	10代	60	14	23.3	34	56.7	12	20.0	0	0.0	0	0.0
	20代	112	23	20.5	62	55.4	21	18.8	5	4.5	1	0.9
	30代	224	35	15.6	119	53.1	64	28.6	5	2.2	1	0.4
	40代	222	36	16.2	119	53.6	64	28.8	2	0.9	1	0.5
	50代	263	63	24.0	138	52.5	59	22.4	1	0.4	2	0.8
	60代	425	134	31.5	226	53.2	59	13.9	3	0.7	3	0.7
	70代	314	137	43.6	135	43.0	39	12.4	2	0.6	1	0.3
	80代	155	70	45.2	69	44.5	13	8.4	1	0.6	2	1.3
	90以上	19	10	52.6	6	31.6	2	10.5	0	0.0	1	5.3
	65以上(再掲)	691	288	41.7	316	45.7	78	11.3	4	0.6	5	0.7
	不明	11	1	9.1	4	36.4	4	36.4	0	0.0	2	18.2
男性	778	241	31.0	378	48.6	146	18.8	10	1.3	3	0.4	
年代別	10代	32	6	18.8	18	56.3	8	25.0	0	0.0	0	0.0
	20代	46	11	23.9	19	41.3	13	28.3	2	4.3	1	2.2
	30代	85	7	8.2	45	52.9	30	35.3	3	3.5	0	0.0
	40代	99	15	15.2	55	55.6	27	27.3	2	2.0	0	0.0
	50代	113	27	23.9	55	48.7	30	26.5	0	0.0	1	0.9
	60代	190	70	36.8	99	52.1	19	10.0	1	0.5	1	0.5
	70代	136	68	50.0	54	39.7	13	9.6	1	0.7	0	0.0
	80代	69	33	47.8	31	44.9	4	5.8	1	1.4	0	0.0
	90以上	5	3	60.0	1	20.0	1	20.0	0	0.0	0	0.0
	65以上(再掲)	300	141	47.0	133	44.3	24	8.0	2	0.7	0	0.0
	不明	3	1	33.3	1	33.3	1	33.3	0	0.0	0	0.0
女性	1,018	282	27.7	528	51.9	189	18.6	9	0.9	10	1.0	
年代別	10代	28	8	28.6	16	57.1	4	14.3	0	0.0	0	0.0
	20代	66	12	18.2	43	65.2	8	12.1	3	4.5	0	0.0
	30代	139	28	20.1	74	53.2	34	24.5	2	1.4	1	0.7
	40代	123	21	17.1	64	52.0	37	30.1	0	0.0	1	0.8
	50代	149	36	24.2	82	55.0	29	19.5	1	0.7	1	0.7
	60代	234	64	27.4	126	53.8	40	17.1	2	0.9	2	0.9
	70代	177	69	39.0	80	45.2	26	14.7	1	0.6	1	0.6
	80代	85	37	43.5	37	43.5	9	10.6	0	0.0	2	2.4
	90以上	14	7	50.0	5	35.7	1	7.1	0	0.0	1	7.1
	65以上(再掲)	388	147	37.9	180	46.4	54	13.9	2	0.5	5	1.3
	不明	3	0	0.0	1	33.3	1	33.3	0	0.0	1	33.3
性不明	9	0	0.0	6	66.7	2	22.2	0	0.0	1	11.1	
地区別	西部	149	49	32.9	72	48.3	25	16.8	0	0.0	3	2.0
	中央部	373	104	27.9	192	51.5	68	18.2	7	1.9	2	0.5
	東中央部	376	135	35.9	175	46.5	60	16.0	3	0.8	3	0.8
	北東部	648	179	27.6	335	51.7	124	19.1	7	1.1	3	0.5
	北部	177	41	23.2	95	53.7	40	22.6	1	0.6	0	0.0
	東部	65	12	18.5	35	53.8	16	24.6	1	1.5	1	1.5
	不明	17	3	17.6	8	47.1	4	23.5	0	0.0	2	11.8
職業別	専門的・技術的職業従事者	164	32	19.5	92	56.1	38	23.2	2	1.2	0	0.0
	管理的職業従事者	82	17	20.7	50	61.0	13	15.9	1	1.2	1	1.2
	事務従事者	142	33	23.2	74	52.1	33	23.2	2	1.4	0	0.0
	販売従事者	95	21	22.1	46	48.4	28	29.5	0	0.0	0	0.0
	サービス職業従事者	96	21	21.9	53	55.2	19	19.8	3	3.1	0	0.0
	保安職業従事者	25	3	12.0	14	56.0	7	28.0	0	0.0	1	4.0
	農林業従事者	8	2	25.0	6	75.0	0	0.0	0	0.0	0	0.0
	漁業従事者	17	5	29.4	9	52.9	3	17.6	0	0.0	0	0.0
	運輸・通信従事者	43	8	18.6	18	41.9	13	30.2	4	9.3	0	0.0
	製造・建設・土木等作業従事者	117	28	23.9	53	45.3	34	29.1	1	0.9	1	0.9
	家事従事者	448	133	29.7	230	51.3	79	17.6	2	0.4	4	0.9
	学生	81	21	25.9	46	56.8	14	17.3	0	0.0	0	0.0
	その他	459	191	41.6	209	45.5	51	11.1	4	0.9	4	0.9
	不明	29	8	27.6	12	41.4	5	17.2	0	0.0	4	13.8
B M I 別	やせ	151	42	27.8	74	49.0	31	20.5	4	2.6	0	0.0
	普通	1,202	348	29.0	615	51.2	221	18.4	9	0.7	9	0.7
	肥満	415	122	29.4	208	50.1	78	18.8	6	1.4	1	0.2
	不明	37	11	29.7	15	40.5	7	18.9	0	0.0	4	10.8

第16表 喫煙の状況

	総数	1 吸 わ ない		2 吸 い た が は 吸 っ て は な い		3 吸 い た が は 吸 っ て い る		4 吸 い た が は 吸 っ て い る		未 回 答	
		人	%	人	%	人	%	人	%	人	%
総数	1,805	1,132	62.7	266	14.7	50	2.8	334	18.5	23	1.3
年代別											
10代	60	57	95.0	1	1.7	0	0.0	2	3.3	0	0.0
20代	112	68	60.7	13	11.6	6	5.4	24	21.4	1	0.9
30代	224	112	50.0	43	19.2	5	2.2	62	27.7	2	0.9
40代	222	104	46.8	39	17.6	10	4.5	68	30.6	1	0.5
50代	263	146	55.5	46	17.5	8	3.0	62	23.6	1	0.4
60代	425	271	63.8	60	14.1	13	3.1	77	18.1	4	0.9
70代	314	233	74.2	40	12.7	4	1.3	31	9.9	6	1.9
80代	155	117	75.5	22	14.2	4	2.6	6	3.9	6	3.9
90以上	19	18	94.7	1	5.3	0	0.0	0	0.0	0	0.0
65以上(再掲)	691	504	72.9	94	13.6	11	1.6	67	9.7	15	2.2
不明	11	6	54.5	1	9.1	0	0.0	2	18.2	2	18.2
性別											
男性	778	338	43.4	185	23.8	29	3.7	221	28.4	5	0.6
10代	32	30	93.8	0	0.0	0	0.0	2	6.3	0	0.0
20代	46	25	54.3	5	10.9	3	6.5	12	26.1	1	2.2
30代	85	30	35.3	19	22.4	2	2.4	34	40.0	0	0.0
40代	99	26	26.3	23	23.2	5	5.1	44	44.4	1	1.0
50代	113	33	29.2	33	29.2	5	4.4	41	36.3	1	0.9
60代	190	78	41.1	46	24.2	6	3.2	59	31.1	1	0.5
70代	136	71	52.2	36	26.5	4	2.9	25	18.4	0	0.0
80代	69	39	56.5	21	30.4	4	5.8	4	5.8	1	1.4
90以上	5	4	80.0	1	20.0	0	0.0	0	0.0	0	0.0
65以上(再掲)	300	156	52.0	80	26.7	9	3.0	54	18.0	1	0.3
不明	3	2	66.7	1	33.3	0	0.0	0	0.0	0	0.0
女性	1,018	789	77.5	80	7.9	21	2.1	111	10.9	17	1.7
10代	28	27	96.4	1	3.6	0	0.0	0	0.0	0	0.0
20代	66	43	65.2	8	12.1	3	4.5	12	18.2	0	0.0
30代	139	82	59.0	24	17.3	3	2.2	28	20.1	2	1.4
40代	123	78	63.4	16	13.0	5	4.1	24	19.5	0	0.0
50代	149	113	75.8	12	8.1	3	2.0	21	14.1	0	0.0
60代	234	192	82.1	14	6.0	7	3.0	18	7.7	3	1.3
70代	177	161	91.0	4	2.3	0	0.0	6	3.4	6	3.4
80代	85	77	90.6	1	1.2	0	0.0	2	2.4	5	5.9
90以上	14	14	100.0	0	0.0	0	0.0	0	0.0	0	0.0
65以上(再掲)	388	345	88.9	14	3.6	2	0.5	13	3.4	14	3.6
不明	3	2	66.7	0	0.0	0	0.0	0	0.0	1	33.3
性別不明	9	5	55.6	1	11.1	0	0.0	2	22.2	1	11.1
地区別											
西部	149	95	63.8	18	12.1	2	1.3	30	20.1	4	2.7
中央部	373	245	65.7	52	13.9	13	3.5	62	16.6	1	0.3
東中部	376	260	69.1	51	13.6	9	2.4	51	13.6	5	1.3
北東部	648	385	59.4	103	15.9	14	2.2	138	21.3	8	1.2
北部	177	94	53.1	33	18.6	11	6.2	37	20.9	2	1.1
東部	65	44	67.7	8	12.3	1	1.5	11	16.9	1	1.5
不明	17	9	52.9	1	5.9	0	0.0	5	29.4	2	11.8
職業別											
専門的・技術的職業従事者	164	93	56.7	29	17.7	6	3.7	35	21.3	1	0.6
管理的職業従事者	82	29	35.4	17	20.7	4	4.9	32	39.0	0	0.0
事務従事者	142	71	50.0	29	20.4	4	2.8	37	26.1	1	0.7
販売従事者	95	46	48.4	13	13.7	2	2.1	33	34.7	1	1.1
サービス職業従事者	96	49	51.0	10	10.4	3	3.1	33	34.4	1	1.0
保安職業従事者	25	5	20.0	8	32.0	1	4.0	10	40.0	1	4.0
農林業従事者	8	4	50.0	2	25.0	1	12.5	1	12.5	0	0.0
漁業従事者	17	10	58.8	4	23.5	0	0.0	3	17.6	0	0.0
運輸・通信従事者	43	12	27.9	11	25.6	2	4.7	18	41.9	0	0.0
製造・建設・土木等作業従事者	117	55	47.0	24	20.5	3	2.6	33	28.2	2	1.7
家事従事者	448	375	83.7	30	6.7	8	1.8	26	5.8	9	2.0
学生	81	77	95.1	0	0.0	1	1.2	3	3.7	0	0.0
その他	458	285	62.2	86	18.8	15	3.3	68	14.8	4	0.9
不明	29	21	72.4	3	10.3	0	0.0	2	6.9	3	10.3
BMI別											
やせ	151	100	66.2	17	11.3	6	4.0	27	17.9	1	0.7
普通	1,202	763	63.5	173	14.4	33	2.7	221	18.4	12	1.0
肥満	415	243	58.6	75	18.1	9	2.2	82	19.8	6	1.4
不明	37	26	70.3	1	2.7	2	5.4	4	10.8	4	10.8

第17表 喫煙者の禁煙意志の有無

	総数	1 やめたい		2 ら本数を減たい		3 なやめたく		4 いわからな		未回答		
		人	%	人	%	人	%	人	%	人	%	
総数	384	147	38.3	111	28.9	74	19.3	48	12.5	4	1.0	
年代別	10代	2	0	0.0	0	0.0	1	50.0	1	50.0	0	0.0
	20代	30	11	36.7	5	16.7	6	20.0	7	23.3	1	3.3
	30代	67	27	40.3	12	17.9	14	20.9	13	19.4	1	1.5
	40代	78	30	38.5	28	35.9	14	17.9	6	7.7	0	0.0
	50代	70	24	34.3	24	34.3	14	20.0	7	10.0	1	1.4
	60代	90	44	48.9	21	23.3	19	21.1	6	6.7	0	0.0
	70代	35	7	20.0	20	57.1	3	8.6	4	11.4	1	2.9
	80代	10	4	40.0	0	0.0	3	30.0	3	30.0	0	0.0
	90以上	0	0	0.0	0	0.0	0	0.0	0	0.0	0	0.0
	65以上(再掲)	78	24	30.8	30	38.5	15	19.2	8	10.3	1	1.3
不明	2	0	0.0	1	50.0	0	0.0	1	50.0	0	0.0	
男性	250	87	34.8	76	30.4	55	22.0	28	11.2	4	1.6	
年代別	10代	2	0	0.0	0	0.0	1	50.0	1	50.0	0	0.0
	20代	15	3	20.0	4	26.7	3	20.0	4	26.7	1	6.7
	30代	36	13	36.1	6	16.7	8	22.2	8	22.2	1	2.8
	40代	49	17	34.7	19	38.8	11	22.4	2	4.1	0	0.0
	50代	46	14	30.4	16	34.8	11	23.9	4	8.7	1	2.2
	60代	65	31	47.7	15	23.1	16	24.6	3	4.6	0	0.0
	70代	29	6	20.7	16	55.2	3	10.3	3	10.3	1	3.4
	80代	8	3	37.5	0	0.0	2	25.0	3	37.5	0	0.0
	90以上	0	0	0.0	0	0.0	0	0.0	0	0.0	0	0.0
	65以上(再掲)	63	19	30.2	23	36.5	13	20.6	7	11.1	1	1.6
不明	0	0	0.0	0	0.0	0	0.0	0	0.0	0	0.0	
女性	132	60	45.5	34	25.8	19	14.4	19	14.4	0	0.0	
年代別	10代	0	0	0.0	0	0.0	0	0.0	0	0.0	0	0.0
	20代	15	8	53.3	1	6.7	3	20.0	3	20.0	0	0.0
	30代	31	14	45.2	6	19.4	6	19.4	5	16.1	0	0.0
	40代	29	13	44.8	9	31.0	3	10.3	4	13.8	0	0.0
	50代	24	10	41.7	8	33.3	3	12.5	3	12.5	0	0.0
	60代	25	13	52.0	6	24.0	3	12.0	3	12.0	0	0.0
	70代	6	1	16.7	4	66.7	0	0.0	1	16.7	0	0.0
	80代	2	1	50.0	0	0.0	1	50.0	0	0.0	0	0.0
	90以上	0	0	0.0	0	0.0	0	0.0	0	0.0	0	0.0
	65以上(再掲)	15	5	33.3	7	46.7	2	13.3	1	6.7	0	0.0
不明	0	0	0.0	0	0.0	0	0.0	0	0.0	0	0.0	
性不明	2	0	0.0	1	50.0	0	0.0	1	50.0	0	0.0	
地区別	西部	32	6	18.8	8	25.0	15	46.9	3	9.4	0	0.0
	中央部	75	33	44.0	19	25.3	13	17.3	9	12.0	1	1.3
	東中央部	60	25	41.7	15	25.0	12	20.0	8	13.3	0	0.0
	北東部	152	63	41.4	41	27.0	27	17.8	18	11.8	3	2.0
	北部	48	15	31.3	20	41.7	4	8.3	9	18.8	0	0.0
	東部	12	4	33.3	6	50.0	2	16.7	0	0.0	0	0.0
	不明	5	1	20.0	2	40.0	1	20.0	1	20.0	0	0.0
職業別	専門的・技術的 管理的職業従事者	41	14	34.1	8	19.5	11	26.8	7	17.1	1	2.4
	事務従事者	36	15	41.7	12	33.3	6	16.7	2	5.6	1	2.8
	販売従事者	41	13	31.7	13	31.7	10	24.4	5	12.2	0	0.0
	サービス職業従事者	35	17	48.6	10	28.6	5	14.3	3	8.6	0	0.0
	保安職業従事者	36	13	36.1	8	22.2	5	13.9	8	22.2	2	5.6
	農林業従事者	11	1	9.1	5	45.5	2	18.2	3	27.3	0	0.0
	漁業従事者	2	1	50.0	1	50.0	0	0.0	0	0.0	0	0.0
	運輸・通信従事者	3	0	0.0	3	100.0	0	0.0	0	0.0	0	0.0
	製造・建設・土木等 作業従事者	20	11	55.0	3	15.0	3	15.0	3	15.0	0	0.0
	家事従事者	36	13	36.1	13	36.1	7	19.4	3	8.3	0	0.0
	学生	34	21	61.8	5	14.7	4	11.8	4	11.8	0	0.0
	その他	4	0	0.0	1	25.0	1	25.0	2	50.0	0	0.0
	不明	83	27	32.5	29	34.9	20	24.1	7	8.4	0	0.0
不明	2	1	50.0	0	0.0	0	0.0	1	50.0	0	0.0	
B M I 別	やせ	33	9	27.3	11	33.3	4	12.1	9	27.3	0	0.0
	普通	254	105	41.3	71	28.0	50	19.7	26	10.2	2	0.8
	肥満	91	31	34.1	26	28.6	20	22.0	12	13.2	2	2.2
	不明	6	2	33.3	3	50.0	0	0.0	1	16.7	0	0.0

第18表 たばこを吸わない者の受動喫煙の状況(家族)

	総数	家族												
		ほぼ毎日		週に数回		週に1回		月に1回		か全くな		未回答		
		人	%	人	%	人	%	人	%	人	%	人	%	
総数	1,398	152	10.9	47	3.4	40	2.9	41	2.9	502	35.9	616	44.1	
年代別	10代	58	12	20.7	3	5.2	4	6.9	2	3.4	29	50.0	8	13.8
	20代	81	14	17.3	7	8.6	4	4.9	3	3.7	40	49.4	13	16.0
	30代	155	23	14.8	4	2.6	9	5.8	7	4.5	70	45.2	42	27.1
	40代	143	14	9.8	7	4.9	4	2.8	4	2.8	80	55.9	34	23.8
	50代	192	31	16.1	9	4.7	4	2.1	4	2.1	69	35.9	75	39.1
	60代	331	31	9.4	9	2.7	7	2.1	9	2.7	98	29.6	177	53.5
	70代	273	17	6.2	3	1.1	3	1.1	9	3.3	65	23.8	176	64.5
	80代	139	7	5.0	3	2.2	4	2.9	2	1.4	42	30.2	81	58.3
	90以上	19	2	10.5	1	5.3	1	5.3	1	5.3	7	36.8	7	36.8
	65以上(再掲)	598	38	6.4	9	1.5	11	1.8	19	3.2	158	26.4	363	60.7
不明	7	1	14.3	1	14.3	0	0.0	0	0.0	2	28.6	3	42.9	
男性	523	23	4.4	12	2.3	10	1.9	11	2.1	217	41.5	250	47.8	
年代別	10代	30	1	3.3	2	6.7	3	10.0	1	3.3	19	63.3	4	13.3
	20代	30	3	10.0	3	10.0	1	3.3	1	3.3	17	56.7	5	16.7
	30代	49	3	6.1	0	0.0	2	4.1	1	2.0	30	61.2	13	26.5
	40代	49	2	4.1	0	0.0	0	0.0	0	0.0	32	65.3	15	30.6
	50代	66	6	9.1	1	1.5	0	0.0	1	1.5	29	43.9	29	43.9
	60代	124	2	1.6	2	1.6	1	0.8	2	1.6	41	33.1	76	61.3
	70代	107	2	1.9	2	1.9	1	0.9	4	3.7	29	27.1	69	64.5
	80代	60	3	5.0	1	1.7	1	1.7	0	0.0	19	31.7	36	60.0
	90以上	5	0	0.0	0	0.0	1	20.0	1	20.0	1	20.0	2	40.0
	65以上(再掲)	236	6	2.5	3	1.3	4	1.7	7	3.0	66	28.0	150	63.6
不明	3	1	33.3	1	33.3	0	0.0	0	0.0	0	0.0	1	33.3	
女性	869	129	14.8	35	4.0	29	3.3	30	3.5	285	32.8	361	41.5	
年代別	10代	28	11	39.3	1	3.6	1	3.6	1	3.6	10	35.7	4	14.3
	20代	51	11	21.6	4	7.8	3	5.9	2	3.9	23	45.1	8	15.7
	30代	106	20	18.9	4	3.8	7	6.6	6	5.7	40	37.7	29	27.4
	40代	94	12	12.8	7	7.4	4	4.3	4	4.3	48	51.1	19	20.2
	50代	125	25	20.0	8	6.4	3	2.4	3	2.4	40	32.0	46	36.8
	60代	206	29	14.1	7	3.4	6	2.9	7	3.4	57	27.7	100	48.5
	70代	165	15	9.1	1	0.6	2	1.2	5	3.0	36	21.8	106	64.2
	80代	78	4	5.1	2	2.6	3	3.8	2	2.6	23	29.5	44	56.4
	90以上	14	2	14.3	1	7.1	0	0.0	0	0.0	6	42.9	5	35.7
	65以上(再掲)	359	32	8.9	6	1.7	7	1.9	12	3.3	92	25.6	210	58.5
不明	2	0	0.0	0	0.0	0	0.0	0	0.0	2	100.0	0	0.0	
性不明	6	0	0.0	0	0.0	1	16.7	0	0.0	0	0.0	5	83.3	
地区別	西部	113	14	12.4	4	3.5	4	3.5	2	1.8	37	32.7	52	46.0
	中央部	297	30	10.1	10	3.4	7	2.4	8	2.7	107	36.0	135	45.5
	東央部	311	26	8.4	11	3.5	5	1.6	7	2.3	126	40.5	136	43.7
	北東部	488	60	12.3	16	3.3	17	3.5	15	3.1	160	32.8	220	45.1
	北部	127	13	10.2	4	3.1	6	4.7	8	6.3	48	37.8	48	37.8
	東部	52	8	15.4	1	1.9	1	1.9	1	1.9	20	38.5	21	40.4
	不明	10	1	10.0	1	10.0	0	0.0	0	0.0	4	40.0	4	40.0
職業別	専門的・技術的職業従事者	122	10	8.2	3	2.5	5	4.1	1	0.8	69	56.6	34	27.9
	管理的職業従事者	46	3	6.5	1	2.2	1	2.2	0	0.0	16	34.8	25	54.3
	事務従事者	100	13	13.0	5	5.0	1	1.0	3	3.0	50	50.0	28	28.0
	販売従事者	59	13	22.0	2	3.4	1	1.7	1	1.7	16	27.1	26	44.1
	サービス職業従事者	59	7	11.9	2	3.4	2	3.4	0	0.0	24	40.7	24	40.7
	保安職業従事者	13	0	0.0	0	0.0	0	0.0	0	0.0	4	30.8	9	69.2
	農林業従事者	6	0	0.0	1	16.7	1	16.7	0	0.0	1	16.7	3	50.0
	漁業従事者	14	1	7.1	0	0.0	0	0.0	0	0.0	5	35.7	8	57.1
	運輸・通信従事者	23	4	17.4	0	0.0	0	0.0	0	0.0	7	30.4	12	52.2
	製造・建設・土木等作業従事者	79	2	2.5	2	2.5	4	5.1	3	3.8	27	34.2	41	51.9
	家事従事者	405	62	15.3	13	3.2	11	2.7	19	4.7	122	30.1	178	44.0
	学生	77	12	15.6	4	5.2	5	6.5	3	3.9	40	51.9	13	16.9
	その他	371	24	6.5	12	3.2	8	2.2	10	2.7	120	32.3	197	53.1
	不明	24	1	4.2	2	8.3	1	4.2	1	4.2	1	4.2	18	75.0
BMI別	やせ	117	13	11.1	5	4.3	3	2.6	2	1.7	45	38.5	49	41.9
	普通	936	93	9.9	31	3.3	26	2.8	28	3.0	369	39.4	389	41.6
	肥満	318	45	14.2	11	3.5	11	3.5	10	3.1	81	25.5	160	50.3
	不明	27	1	3.7	0	0.0	0	0.0	1	3.7	7	25.9	18	66.7

第18表の2 たばこを吸わない者の受動喫煙の状況(職場)

	総数	職場														
		ほぼ毎日		週に数回		週に1回		月に1回		か全くな		が行かたな		未回答		
		人	%	人	%	人	%	人	%	人	%	人	%	人	%	
総数	1,398	102	7.3	55	3.9	22	1.6	27	1.9	282	20.2	195	13.9	715	51.1	
年代別	10代	58	1	1.7	1	1.7	1	1.7	0	0.0	17	29.3	14	24.1	24	41.4
	20代	81	8	9.9	5	6.2	0	0.0	2	2.5	35	43.2	13	16.0	18	22.2
	30代	155	24	15.5	16	10.3	4	2.6	4	2.6	54	34.8	18	11.6	35	22.6
	40代	143	24	16.8	10	7.0	5	3.5	7	4.9	44	30.8	17	11.9	36	25.2
	50代	192	25	13.0	11	5.7	5	2.6	7	3.6	44	22.9	17	8.9	83	43.2
	60代	331	17	5.1	11	3.3	7	2.1	5	1.5	47	14.2	48	14.5	196	59.2
	70代	273	3	1.1	1	0.4	0	0.0	1	0.4	21	7.7	43	15.8	204	74.7
	80代	139	0	0.0	0	0.0	0	0.0	1	0.7	13	9.4	22	15.8	103	74.1
	90以上	19	0	0.0	0	0.0	0	0.0	0	0.0	4	21.1	3	15.8	12	63.2
	65以上(再掲)	598	12	2.0	3	0.5	1	0.2	6	1.0	60	10.0	92	15.4	424	70.9
	不明	7	0	0.0	0	0.0	0	0.0	0	0.0	3	42.9	0	0.0	4	57.1
男性	523	53	10.1	21	4.0	15	2.9	7	1.3	108	20.7	75	14.3	244	46.7	
年代別	10代	30	0	0.0	1	3.3	1	3.3	0	0.0	10	33.3	8	26.7	10	33.3
	20代	30	3	10.0	1	3.3	0	0.0	0	0.0	13	43.3	4	13.3	9	30.0
	30代	49	9	18.4	5	10.2	1	2.0	2	4.1	20	40.8	4	8.2	8	16.3
	40代	49	15	30.6	2	4.1	3	6.1	1	2.0	18	36.7	5	10.2	5	10.2
	50代	66	13	19.7	5	7.6	5	7.6	2	3.0	17	25.8	2	3.0	22	33.3
	60代	124	11	8.9	7	5.6	5	4.0	1	0.8	20	16.1	17	13.7	63	50.8
	70代	107	2	1.9	0	0.0	0	0.0	1	0.9	6	5.6	21	19.6	77	72.0
	80代	60	0	0.0	0	0.0	0	0.0	0	0.0	3	5.0	12	20.0	45	75.0
	90以上	5	0	0.0	0	0.0	0	0.0	0	0.0	0	0.0	2	40.0	3	60.0
	65以上(再掲)	236	8	3.4	2	0.8	1	0.4	2	0.8	16	6.8	45	19.1	162	68.6
	不明	3	0	0.0	0	0.0	0	0.0	0	0.0	1	33.3	0	0.0	2	66.7
女性	869	49	5.6	34	3.9	7	0.8	20	2.3	173	19.9	120	13.8	466	53.6	
年代別	10代	28	1	3.6	0	0.0	0	0.0	0	0.0	7	25.0	6	21.4	14	50.0
	20代	51	5	9.8	4	7.8	0	0.0	2	3.9	22	43.1	9	17.6	9	17.6
	30代	106	15	14.2	11	10.4	3	2.8	2	1.9	34	32.1	14	13.2	27	25.5
	40代	94	9	9.6	8	8.5	2	2.1	6	6.4	26	27.7	12	12.8	31	33.0
	50代	125	12	9.6	6	4.8	0	0.0	5	4.0	26	20.8	15	12.0	61	48.8
	60代	206	6	2.9	4	1.9	2	1.0	4	1.9	27	13.1	31	15.0	132	64.1
	70代	165	1	0.6	1	0.6	0	0.0	0	0.0	15	9.1	22	13.3	126	76.4
	80代	78	0	0.0	0	0.0	0	0.0	1	1.3	10	12.8	10	12.8	57	73.1
	90以上	14	0	0.0	0	0.0	0	0.0	0	0.0	4	28.6	1	7.1	9	64.3
	65以上(再掲)	359	4	1.1	1	0.3	0	0.0	4	1.1	44	12.3	47	13.1	259	72.1
	不明	2	0	0.0	0	0.0	0	0.0	0	0.0	2	100.0	0	0.0	0	0.0
性不明	6	0	0.0	0	0.0	0	0.0	0	0.0	1	16.7	0	0.0	5	83.3	
地区別	西部	113	10	8.8	2	1.8	0	0.0	2	1.8	25	22.1	14	12.4	60	53.1
	中央部	297	17	5.7	17	5.7	3	1.0	6	2.0	60	20.2	43	14.5	151	50.8
	東中部	311	23	7.4	8	2.6	4	1.3	5	1.6	67	21.5	49	15.8	155	49.8
	北東部	488	36	7.4	19	3.9	11	2.3	10	2.0	91	18.6	60	12.3	261	53.5
	北部	127	11	8.7	7	5.5	2	1.6	3	2.4	27	21.3	24	18.9	53	41.7
	東部	52	4	7.7	2	3.8	1	1.9	1	1.9	8	15.4	5	9.6	31	59.6
	不明	10	1	10.0	0	0.0	1	10.0	0	0.0	4	40.0	0	0.0	4	40.0
職業別	専門的・技術的職業従事者	122	6	4.9	5	4.1	1	0.8	5	4.1	65	53.3	5	4.1	35	28.7
	管理的職業従事者	46	7	15.2	5	10.9	3	6.5	2	4.3	10	21.7	2	4.3	17	37.0
	事務従事者	100	20	20.0	11	11.0	6	6.0	6	6.0	37	37.0	2	2.0	18	18.0
	販売従事者	59	15	25.4	2	3.4	3	5.1	5	8.5	14	23.7	0	0.0	20	33.9
	サービス職業従事者	59	13	22.0	7	11.9	1	1.7	2	3.4	20	33.9	0	0.0	16	27.1
	保安職業従事者	13	4	30.8	2	15.4	1	7.7	1	7.7	2	15.4	0	0.0	3	23.1
	農林業従事者	6	1	16.7	0	0.0	0	0.0	0	0.0	0	0.0	0	0.0	5	83.3
	漁業従事者	14	2	14.3	0	0.0	0	0.0	0	0.0	2	14.3	1	7.1	9	64.3
	運輸・通信従事者	23	6	26.1	4	17.4	4	17.4	0	0.0	1	4.3	2	8.7	6	26.1
	製造・建設・土木等作業従事者	79	21	26.6	10	12.7	2	2.5	2	2.5	19	24.1	1	1.3	24	30.4
	家事従事者	405	2	0.5	4	1.0	0	0.0	2	0.5	46	11.4	78	19.3	273	67.4
	学生	77	0	0.0	3	3.9	1	1.3	0	0.0	22	28.6	20	26.0	31	40.3
	その他	371	4	1.1	1	0.3	0	0.0	2	0.5	42	11.3	84	22.6	238	64.2
	不明	24	1	4.2	1	4.2	0	0.0	0	0.0	2	8.3	0	0.0	20	83.3
BMI別	やせ	117	6	5.1	6	5.1	2	1.7	1	0.9	27	23.1	21	17.9	54	46.2
	普通	936	69	7.4	36	3.8	14	1.5	18	1.9	211	22.5	135	14.4	453	48.4
	肥満	318	26	8.2	13	4.1	6	1.9	8	2.5	42	13.2	37	11.6	186	58.5
	不明	27	1	3.7	0	0.0	0	0.0	0	0.0	2	7.4	2	7.4	22	81.5

第18表の3 たばこを吸わない者の受動喫煙の状況(学校)

	総数	学校														
		ほぼ毎日		週に数回		週に1回		月に1回		か全くな		か行っかな		未回答		
		人	%	人	%	人	%	人	%	人	%	人	%	人	%	
総数	1,398	1	0.1	3	0.2	5	0.4	8	0.6	200	14.3	349	25.0	832	59.5	
年代別	10代	58	0	0.0	0	0.0	2	3.4	0	0.0	39	67.2	2	3.4	15	25.9
	20代	81	0	0.0	3	3.7	2	2.5	2	2.5	17	21.0	36	44.4	21	25.9
	30代	155	1	0.6	0	0.0	0	0.0	1	0.6	30	19.4	59	38.1	64	41.3
	40代	143	0	0.0	0	0.0	1	0.7	1	0.7	28	19.6	55	38.5	58	40.6
	50代	192	0	0.0	0	0.0	0	0.0	1	0.5	15	7.8	61	31.8	115	59.9
	60代	331	0	0.0	0	0.0	0	0.0	2	0.6	32	9.7	66	19.9	231	69.8
	70代	273	0	0.0	0	0.0	0	0.0	0	0.0	19	7.0	45	16.5	209	76.6
	80代	139	0	0.0	0	0.0	0	0.0	1	0.7	13	9.4	22	15.8	103	74.1
	90以上	19	0	0.0	0	0.0	0	0.0	0	0.0	4	21.1	3	15.8	12	63.2
	65以上(再掲)	598	0	0.0	0	0.0	0	0.0	3	0.5	53	8.9	98	16.4	444	74.2
	不明	7	0	0.0	0	0.0	0	0.0	0	0.0	3	42.9	0	0.0	4	57.1
男性	523	1	0.2	2	0.4	3	0.6	0	0.0	79	15.1	133	25.4	305	58.3	
年代別	10代	30	0	0.0	0	0.0	2	6.7	0	0.0	22	73.3	0	0.0	6	20.0
	20代	30	0	0.0	2	6.7	0	0.0	0	0.0	9	30.0	10	33.3	9	30.0
	30代	49	1	2.0	0	0.0	0	0.0	0	0.0	9	18.4	21	42.9	18	36.7
	40代	49	0	0.0	0	0.0	1	2.0	0	0.0	6	12.2	23	46.9	19	38.8
	50代	66	0	0.0	0	0.0	0	0.0	0	0.0	9	13.6	19	28.8	38	57.6
	60代	124	0	0.0	0	0.0	0	0.0	0	0.0	15	12.1	24	19.4	85	68.5
	70代	107	0	0.0	0	0.0	0	0.0	0	0.0	5	4.7	22	20.6	80	74.8
	80代	60	0	0.0	0	0.0	0	0.0	0	0.0	3	5.0	12	20.0	45	75.0
	90以上	5	0	0.0	0	0.0	0	0.0	0	0.0	0	0.0	2	40.0	3	60.0
	65以上(再掲)	236	0	0.0	0	0.0	0	0.0	0	0.0	14	5.9	46	19.5	176	74.6
	不明	3	0	0.0	0	0.0	0	0.0	0	0.0	1	33.3	0	0.0	2	66.7
女性	869	0	0.0	1	0.1	2	0.2	8	0.9	121	13.9	215	24.7	522	60.1	
年代別	10代	28	0	0.0	0	0.0	0	0.0	0	0.0	17	60.7	2	7.1	9	32.1
	20代	51	0	0.0	1	2.0	2	3.9	2	3.9	8	15.7	26	51.0	12	23.5
	30代	106	0	0.0	0	0.0	0	0.0	1	0.9	21	19.8	38	35.8	46	43.4
	40代	94	0	0.0	0	0.0	0	0.0	1	1.1	22	23.4	32	34.0	39	41.5
	50代	125	0	0.0	0	0.0	0	0.0	1	0.8	6	4.8	41	32.8	77	61.6
	60代	206	0	0.0	0	0.0	0	0.0	2	1.0	17	8.3	42	20.4	145	70.4
	70代	165	0	0.0	0	0.0	0	0.0	0	0.0	14	8.5	23	13.9	128	77.6
	80代	78	0	0.0	0	0.0	0	0.0	1	1.3	10	12.8	10	12.8	57	73.1
	90以上	14	0	0.0	0	0.0	0	0.0	0	0.0	4	28.6	1	7.1	9	64.3
	65以上(再掲)	359	0	0.0	0	0.0	0	0.0	3	0.8	39	10.9	52	14.5	265	73.8
	不明	2	0	0.0	0	0.0	0	0.0	0	0.0	2	100.0	0	0.0	0	0.0
性不明	6	0	0.0	0	0.0	0	0.0	0	0.0	0	0.0	1	16.7	5	83.3	
地区別	西部	113	0	0.0	0	0.0	0	0.0	0	0.0	17	15.0	25	22.1	71	62.8
	中央部	297	0	0.0	2	0.7	1	0.3	1	0.3	44	14.8	74	24.9	175	58.9
	東央部	311	0	0.0	0	0.0	2	0.6	2	0.6	48	15.4	82	26.4	177	56.9
	北東部	488	0	0.0	0	0.0	1	0.2	5	1.0	61	12.5	117	24.0	304	62.3
	北部	127	1	0.8	0	0.0	1	0.8	0	0.0	20	15.7	39	30.7	66	52.0
	東部	52	0	0.0	1	1.9	0	0.0	0	0.0	8	15.4	8	15.4	35	67.3
	不明	10	0	0.0	0	0.0	0	0.0	0	0.0	2	20.0	4	40.0	4	40.0
職業別	専門的・技術的職業従事者	122	0	0.0	0	0.0	1	0.8	0	0.0	23	18.9	50	41.0	48	39.3
	管理的職業従事者	46	0	0.0	0	0.0	0	0.0	0	0.0	3	6.5	11	23.9	32	69.6
	事務従事者	100	0	0.0	0	0.0	0	0.0	0	0.0	17	17.0	44	44.0	39	39.0
	販売従事者	59	0	0.0	0	0.0	0	0.0	0	0.0	7	11.9	18	30.5	34	57.6
	サービス職業従事者	59	0	0.0	0	0.0	0	0.0	0	0.0	7	11.9	23	39.0	29	49.2
	保安職業従事者	13	0	0.0	0	0.0	0	0.0	0	0.0	1	7.7	2	15.4	10	76.9
	農林業従事者	6	0	0.0	0	0.0	0	0.0	0	0.0	0	0.0	1	16.7	5	83.3
	漁業従事者	14	0	0.0	0	0.0	0	0.0	0	0.0	3	21.4	0	0.0	11	78.6
	運輸・通信従事者	23	1	4.3	0	0.0	0	0.0	0	0.0	2	8.7	5	21.7	15	65.2
	製造・建設・土木等作業従事者	79	0	0.0	0	0.0	0	0.0	2	2.5	8	10.1	22	27.8	47	59.5
	家事従事者	405	0	0.0	0	0.0	0	0.0	3	0.7	45	11.1	79	19.5	278	68.6
	学生	77	0	0.0	3	3.9	4	5.2	2	2.6	48	62.3	0	0.0	20	26.0
	その他	371	0	0.0	0	0.0	0	0.0	1	0.3	35	9.4	93	25.1	242	65.2
不明	24	0	0.0	0	0.0	0	0.0	0	0.0	1	4.2	1	4.2	22	91.7	
B M I 別	やせ	117	0	0.0	0	0.0	1	0.9	1	0.9	21	17.9	36	30.8	58	49.6
	普通	936	0	0.0	2	0.2	4	0.4	4	0.4	153	16.3	241	25.7	532	56.8
	肥満	318	1	0.3	1	0.3	0	0.0	3	0.9	24	7.5	69	21.7	220	69.2
	不明	27	0	0.0	0	0.0	0	0.0	0	0.0	2	7.4	3	11.1	22	81.5

第18表の4 たばこを吸わない者の受動喫煙の状況(飲食店)

	総数	飲食店														
		ほぼ毎日		週に数回		週に1回		月に1回		か全くな		が行かたな		未回答		
		人	%	人	%	人	%	人	%	人	%	人	%	人	%	
総数	1,398	3	0.2	40	2.9	88	6.3	260	18.6	223	16.0	142	10.2	642	45.9	
年代別	10代	58	0	0.0	1	1.7	1	1.7	16	27.6	19	32.8	8	13.8	13	22.4
	20代	81	0	0.0	5	6.2	17	21.0	33	40.7	10	12.3	5	6.2	11	13.6
	30代	155	1	0.6	8	5.2	16	10.3	47	30.3	30	19.4	14	9.0	39	25.2
	40代	143	0	0.0	6	4.2	13	9.1	42	29.4	23	16.1	17	11.9	42	29.4
	50代	192	1	0.5	8	4.2	15	7.8	33	17.2	35	18.2	22	11.5	78	40.6
	60代	331	0	0.0	6	1.8	14	4.2	62	18.7	44	13.3	33	10.0	172	52.0
	70代	273	1	0.4	2	0.7	6	2.2	22	8.1	39	14.3	21	7.7	182	66.7
	80代	139	0	0.0	4	2.9	5	3.6	4	2.9	18	12.9	19	13.7	89	64.0
	90以上	19	0	0.0	0	0.0	0	0.0	0	0.0	4	21.1	3	15.8	12	63.2
	65以上(再掲)	598	1	0.2	8	1.3	16	2.7	53	8.9	86	14.4	59	9.9	375	62.7
	不明	7	0	0.0	0	0.0	1	14.3	1	14.3	1	14.3	0	0.0	4	57.1
男性	523	2	0.4	22	4.2	43	8.2	97	18.5	93	17.8	53	10.1	213	40.7	
年代別	10代	30	0	0.0	1	3.3	1	3.3	9	30.0	13	43.3	0	0.0	6	20.0
	20代	30	0	0.0	3	10.0	7	23.3	9	30.0	4	13.3	3	10.0	4	13.3
	30代	49	1	2.0	5	10.2	8	16.3	8	16.3	13	26.5	5	10.2	9	18.4
	40代	49	0	0.0	3	6.1	7	14.3	10	20.4	11	22.4	6	12.2	12	24.5
	50代	66	0	0.0	4	6.1	7	10.6	13	19.7	13	19.7	7	10.6	22	33.3
	60代	124	0	0.0	4	3.2	5	4.0	31	25.0	14	11.3	11	8.9	59	47.6
	70代	107	1	0.9	1	0.9	2	1.9	14	13.1	17	15.9	9	8.4	63	58.9
	80代	60	0	0.0	1	1.7	5	8.3	3	5.0	8	13.3	10	16.7	33	55.0
	90以上	5	0	0.0	0	0.0	0	0.0	0	0.0	0	0.0	2	40.0	3	60.0
	65以上(再掲)	236	1	0.4	4	1.7	8	3.4	32	13.6	33	14.0	27	11.4	131	55.5
	不明	3	0	0.0	0	0.0	1	33.3	0	0.0	0	0.0	0	0.0	2	66.7
女性	869	1	0.1	18	2.1	45	5.2	162	18.6	130	15.0	88	10.1	425	48.9	
年代別	10代	28	0	0.0	0	0.0	0	0.0	7	25.0	6	21.4	8	28.6	7	25.0
	20代	51	0	0.0	2	3.9	10	19.6	24	47.1	6	11.8	2	3.9	7	13.7
	30代	106	0	0.0	3	2.8	8	7.5	39	36.8	17	16.0	9	8.5	30	28.3
	40代	94	0	0.0	3	3.2	6	6.4	32	34.0	12	12.8	11	11.7	30	31.9
	50代	125	1	0.8	4	3.2	8	6.4	20	16.0	22	17.6	14	11.2	56	44.8
	60代	206	0	0.0	2	1.0	9	4.4	30	14.6	30	14.6	22	10.7	113	54.9
	70代	165	0	0.0	1	0.6	4	2.4	8	4.8	22	13.3	12	7.3	118	71.5
	80代	78	0	0.0	3	3.8	0	0.0	1	1.3	10	12.8	9	11.5	55	70.5
	90以上	14	0	0.0	0	0.0	0	0.0	0	0.0	4	28.6	1	7.1	9	64.3
	65以上(再掲)	359	0	0.0	4	1.1	8	2.2	20	5.6	53	14.8	32	8.9	242	67.4
	不明	2	0	0.0	0	0.0	0	0.0	1	50.0	1	50.0	0	0.0	0	0.0
性不明	6	0	0.0	0	0.0	0	0.0	1	16.7	0	0.0	1	16.7	4	66.7	
地区別	西部	113	1	0.9	5	4.4	2	1.8	19	16.8	22	19.5	10	8.8	54	47.8
	中央部	297	1	0.3	13	4.4	18	6.1	48	16.2	54	18.2	28	9.4	135	45.5
	東中央部	311	0	0.0	5	1.6	19	6.1	60	19.3	52	16.7	38	12.2	137	44.1
	北東部	488	0	0.0	13	2.7	35	7.2	93	19.1	63	12.9	50	10.2	234	48.0
	北部	127	1	0.8	3	2.4	10	7.9	30	23.6	23	18.1	12	9.4	48	37.8
	東部	52	0	0.0	1	1.9	3	5.8	6	11.5	8	15.4	4	7.7	30	57.7
	不明	10	0	0.0	0	0.0	1	10.0	4	40.0	1	10.0	0	0.0	4	40.0
職業別	専門的・技術的職業従事者	122	0	0.0	4	3.3	20	16.4	46	37.7	19	15.6	11	9.0	22	18.0
	管理的職業従事者	46	0	0.0	2	4.3	11	23.9	8	17.4	6	13.0	1	2.2	18	39.1
	事務従事者	100	0	0.0	3	3.0	13	13.0	37	37.0	17	17.0	7	7.0	23	23.0
	販売従事者	59	1	1.7	5	8.5	2	3.4	12	20.3	7	11.9	8	13.6	24	40.7
	サービス職業従事者	59	0	0.0	2	3.4	6	10.2	14	23.7	9	15.3	5	8.5	23	39.0
	保安職業従事者	13	0	0.0	0	0.0	0	0.0	3	23.1	1	7.7	2	15.4	7	53.8
	農林業従事者	6	0	0.0	0	0.0	0	0.0	0	0.0	0	0.0	1	16.7	5	83.3
	漁業従事者	14	0	0.0	0	0.0	1	7.1	2	14.3	3	21.4	0	0.0	8	57.1
	運輸・通信従事者	23	1	4.3	0	0.0	1	4.3	5	21.7	2	8.7	3	13.0	11	47.8
	製造・建設・土木等作業従事者	79	0	0.0	5	6.3	7	8.9	16	20.3	10	12.7	4	5.1	37	46.8
	家事従事者	405	0	0.0	5	1.2	12	3.0	45	11.1	66	16.3	39	9.6	238	58.8
	学生	77	0	0.0	3	3.9	4	5.2	24	31.2	23	29.9	7	9.1	16	20.8
	その他	371	1	0.3	9	2.4	11	3.0	46	12.4	60	16.2	53	14.3	191	51.5
不明	24	0	0.0	2	8.3	0	0.0	2	8.3	0	0.0	1	4.2	19	79.2	
B M I 別	やせ	117	1	0.9	2	1.7	4	3.4	18	15.4	25	21.4	16	13.7	51	43.6
	普通	936	1	0.1	24	2.6	57	6.1	186	19.9	161	17.2	102	10.9	405	43.3
	肥満	318	1	0.3	13	4.1	25	7.9	56	17.6	35	11.0	23	7.2	165	51.9
	不明	27	0	0.0	1	3.7	2	7.4	0	0.0	2	7.4	1	3.7	21	77.8

第18表の5 たばこを吸わない者の受動喫煙の状況(遊技場)

	総数	遊技場													
		ほぼ毎日		週に数回		週に1回		月に1回		か全くな		か行っくな		未回答	
		人	%	人	%	人	%	人	%	人	%	人	%	人	%
総数	1,398	7	0.5	21	1.5	34	2.4	50	3.6	132	9.4	394	28.2	760	54.4
年代別															
10代	58	0	0.0	0	0.0	1	1.7	8	13.8	14	24.1	17	29.3	18	31.0
20代	81	0	0.0	2	2.5	3	3.7	15	18.5	9	11.1	34	42.0	18	22.2
30代	155	3	1.9	0	0.0	6	3.9	7	4.5	24	15.5	58	37.4	57	36.8
40代	143	1	0.7	5	3.5	4	2.8	0	0.0	14	9.8	68	47.6	51	35.7
50代	192	0	0.0	3	1.6	11	5.7	7	3.6	8	4.2	68	35.4	95	49.5
60代	331	3	0.9	4	1.2	8	2.4	8	2.4	22	6.6	74	22.4	212	64.0
70代	273	0	0.0	5	1.8	1	0.4	4	1.5	19	7.0	48	17.6	196	71.8
80代	139	0	0.0	2	1.4	0	0.0	1	0.7	15	10.8	24	17.3	97	69.8
90以上	19	0	0.0	0	0.0	0	0.0	0	0.0	4	21.1	3	15.8	12	63.2
65以上(再掲)	598	2	0.3	10	1.7	5	0.8	8	1.3	50	8.4	110	18.4	413	69.1
不明	7	0	0.0	0	0.0	0	0.0	0	0.0	3	42.9	0	0.0	4	57.1
男性	523	4	0.8	15	2.9	24	4.6	20	3.8	57	10.9	142	27.2	261	49.9
10代	30	0	0.0	0	0.0	1	3.3	7	23.3	10	33.3	5	16.7	7	23.3
20代	30	0	0.0	0	0.0	2	6.7	5	16.7	4	13.3	11	36.7	8	26.7
30代	49	2	4.1	0	0.0	5	10.2	1	2.0	8	16.3	18	36.7	15	30.6
40代	49	1	2.0	4	8.2	1	2.0	0	0.0	5	10.2	23	46.9	15	30.6
50代	66	0	0.0	2	3.0	9	13.6	2	3.0	7	10.6	20	30.3	26	39.4
60代	124	1	0.8	2	1.6	5	4.0	4	3.2	12	9.7	25	20.2	75	60.5
70代	107	0	0.0	5	4.7	1	0.9	1	0.9	5	4.7	24	22.4	71	66.4
80代	60	0	0.0	2	3.3	0	0.0	0	0.0	5	8.3	14	23.3	39	65.0
90以上	5	0	0.0	0	0.0	0	0.0	0	0.0	0	0.0	2	40.0	3	60.0
65以上(再掲)	236	1	0.4	8	3.4	3	1.3	2	0.8	15	6.4	52	22.0	155	65.7
不明	3	0	0.0	0	0.0	0	0.0	0	0.0	1	33.3	0	0.0	2	66.7
女性	869	3	0.3	6	0.7	10	1.2	30	3.5	75	8.6	251	28.9	494	56.8
10代	28	0	0.0	0	0.0	0	0.0	1	3.6	4	14.3	12	42.9	11	39.3
20代	51	0	0.0	2	3.9	1	2.0	10	19.6	5	9.8	23	45.1	10	19.6
30代	106	1	0.9	0	0.0	1	0.9	6	5.7	16	15.1	40	37.7	42	39.6
40代	94	0	0.0	1	1.1	3	3.2	0	0.0	9	9.6	45	47.9	36	38.3
50代	125	0	0.0	1	0.8	2	1.6	5	4.0	1	0.8	47	37.6	69	55.2
60代	206	2	1.0	2	1.0	3	1.5	4	1.9	10	4.9	49	23.8	136	66.0
70代	165	0	0.0	0	0.0	0	0.0	3	1.8	14	8.5	24	14.5	124	75.2
80代	78	0	0.0	0	0.0	0	0.0	1	1.3	10	12.8	10	12.8	57	73.1
90以上	14	0	0.0	0	0.0	0	0.0	0	0.0	4	28.6	1	7.1	9	64.3
65以上(再掲)	359	1	0.3	2	0.6	2	0.6	6	1.7	35	9.7	58	16.2	255	71.0
不明	2	0	0.0	0	0.0	0	0.0	0	0.0	2	100.0	0	0.0	0	0.0
性不明	6	0	0.0	0	0.0	0	0.0	0	0.0	0	0.0	1	16.7	5	83.3
地区別															
西部	113	0	0.0	2	1.8	2	1.8	2	1.8	17	15.0	24	21.2	66	58.4
中央部	297	1	0.3	5	1.7	6	2.0	11	3.7	19	6.4	93	31.3	162	54.5
東中央部	311	2	0.6	3	1.0	6	1.9	8	2.6	34	10.9	95	30.5	163	52.4
北東部	488	1	0.2	6	1.2	12	2.5	20	4.1	45	9.2	128	26.2	276	56.6
北部	127	3	2.4	3	2.4	7	5.5	5	3.9	12	9.4	39	30.7	58	45.7
東部	52	0	0.0	2	3.8	1	1.9	4	7.7	3	5.8	11	21.2	31	59.6
不明	10	0	0.0	0	0.0	0	0.0	0	0.0	2	20.0	4	40.0	4	40.0
職業別															
専門的・技術的職業従事者	122	1	0.8	1	0.8	4	3.3	8	6.6	11	9.0	59	48.4	38	31.1
管理的職業従事者	46	0	0.0	1	2.2	3	6.5	1	2.2	3	6.5	9	19.6	29	63.0
事務従事者	100	0	0.0	0	0.0	0	0.0	6	6.0	12	12.0	49	49.0	33	33.0
販売従事者	59	1	1.7	0	0.0	2	3.4	2	3.4	7	11.9	16	27.1	31	52.5
サービス職業従事者	59	1	1.7	1	1.7	4	6.8	1	1.7	3	5.1	23	39.0	26	44.1
保安職業従事者	13	0	0.0	0	0.0	1	7.7	1	7.7	1	7.7	2	15.4	8	61.5
農林業従事者	6	0	0.0	0	0.0	0	0.0	0	0.0	0	0.0	1	16.7	5	83.3
漁業従事者	14	0	0.0	1	7.1	1	7.1	1	7.1	2	14.3	0	0.0	9	64.3
運輸・通信従事者	23	1	4.3	1	4.3	2	8.7	1	4.3	2	8.7	4	17.4	12	52.2
製造・建設・土木等作業従事者	79	1	1.3	4	5.1	4	5.1	5	6.3	4	5.1	23	29.1	38	48.1
家事従事者	405	0	0.0	3	0.7	6	1.5	8	2.0	31	7.7	95	23.5	262	64.7
学生	77	0	0.0	0	0.0	3	3.9	12	15.6	17	22.1	21	27.3	24	31.2
その他	371	2	0.5	9	2.4	4	1.1	3	0.8	38	10.2	91	24.5	224	60.4
不明	24	0	0.0	0	0.0	0	0.0	1	4.2	1	4.2	1	4.2	21	87.5
BMI別															
やせ	117	0	0.0	3	2.6	1	0.9	6	5.1	12	10.3	40	34.2	55	47.0
普通	936	3	0.3	11	1.2	16	1.7	35	3.7	94	10.0	289	30.9	488	52.1
肥満	318	4	1.3	7	2.2	17	5.3	9	2.8	24	7.5	61	19.2	196	61.6
不明	27	0	0.0	0	0.0	0	0.0	0	0.0	2	7.4	4	14.8	21	77.8

第18表の6 たばこを吸わない者の受動喫煙の状況(その他)

	総数	その他(市役所,病院,公共交通機関など)														
		ほぼ毎日		週に数回		週に1回		月に1回		か全ったな		が行ったな		未回答		
		人	%	人	%	人	%	人	%	人	%	人	%	人	%	
総数	1,398	3	0.2	15	1.1	16	1.1	80	5.7	396	28.3	157	11.2	731	52.3	
年代別	10代	58	0	0.0	0	0.0	0	0.0	1	1.7	24	41.4	15	25.9	18	31.0
	20代	81	0	0.0	1	1.2	0	0.0	9	11.1	32	39.5	21	25.9	18	22.2
	30代	155	2	1.3	3	1.9	1	0.6	8	5.2	54	34.8	33	21.3	54	34.8
	40代	143	0	0.0	3	2.1	2	1.4	15	10.5	52	36.4	24	16.8	47	32.9
	50代	192	0	0.0	2	1.0	3	1.6	10	5.2	59	30.7	22	11.5	96	50.0
	60代	331	0	0.0	3	0.9	2	0.6	23	6.9	76	23.0	16	4.8	211	63.7
	70代	273	1	0.4	3	1.1	6	2.2	9	3.3	58	21.2	14	5.1	182	66.7
	80代	139	0	0.0	0	0.0	2	1.4	3	2.2	31	22.3	11	7.9	92	66.2
	90以上	19	0	0.0	0	0.0	0	0.0	2	10.5	6	31.6	1	5.3	10	52.6
	65以上(再掲)	598	1	0.2	4	0.7	9	1.5	23	3.8	134	22.4	30	5.0	397	66.4
	不明	7	0	0.0	0	0.0	0	0.0	0	0.0	4	57.1	0	0.0	3	42.9
男性	523	2	0.4	5	1.0	6	1.1	29	5.5	156	29.8	64	12.2	261	49.9	
年代別	10代	30	0	0.0	0	0.0	0	0.0	0	0.0	15	50.0	7	23.3	8	26.7
	20代	30	0	0.0	0	0.0	0	0.0	5	16.7	8	26.7	9	30.0	8	26.7
	30代	49	1	2.0	1	2.0	1	2.0	2	4.1	17	34.7	12	24.5	15	30.6
	40代	49	0	0.0	1	2.0	1	2.0	6	12.2	16	32.7	10	20.4	15	30.6
	50代	66	0	0.0	0	0.0	0	0.0	1	1.5	22	33.3	10	15.2	33	50.0
	60代	124	0	0.0	2	1.6	1	0.8	7	5.6	33	26.6	7	5.6	74	59.7
	70代	107	1	0.9	1	0.9	3	2.8	4	3.7	26	24.3	4	3.7	68	63.6
	80代	60	0	0.0	0	0.0	0	0.0	2	3.3	17	28.3	5	8.3	36	60.0
	90以上	5	0	0.0	0	0.0	0	0.0	2	40.0	1	20.0	0	0.0	2	40.0
	65以上(再掲)	236	1	0.4	2	0.8	4	1.7	9	3.8	60	25.4	11	4.7	149	63.1
	不明	3	0	0.0	0	0.0	0	0.0	0	0.0	1	33.3	0	0.0	2	66.7
女性	869	1	0.1	10	1.2	10	1.2	51	5.9	238	27.4	93	10.7	466	53.6	
年代別	10代	28	0	0.0	0	0.0	0	0.0	1	3.6	9	32.1	8	28.6	10	35.7
	20代	51	0	0.0	1	2.0	0	0.0	4	7.8	24	47.1	12	23.5	10	19.6
	30代	106	1	0.9	2	1.9	0	0.0	6	5.7	37	34.9	21	19.8	39	36.8
	40代	94	0	0.0	2	2.1	1	1.1	9	9.6	36	38.3	14	14.9	32	34.0
	50代	125	0	0.0	2	1.6	3	2.4	9	7.2	36	28.8	12	9.6	63	50.4
	60代	206	0	0.0	1	0.5	1	0.5	16	7.8	43	20.9	9	4.4	136	66.0
	70代	165	0	0.0	2	1.2	3	1.8	5	3.0	32	19.4	10	6.1	113	68.5
	80代	78	0	0.0	0	0.0	2	2.6	1	1.3	14	17.9	6	7.7	55	70.5
	90以上	14	0	0.0	0	0.0	0	0.0	0	0.0	5	35.7	1	7.1	8	57.1
	65以上(再掲)	359	0	0.0	2	0.6	5	1.4	14	3.9	74	20.6	19	5.3	245	68.2
	不明	2	0	0.0	0	0.0	0	0.0	0	0.0	2	100.0	0	0.0	0	0.0
性不明	6	0	0.0	0	0.0	0	0.0	0	0.0	2	33.3	0	0.0	4	66.7	
地区別	西部	113	0	0.0	2	1.8	1	0.9	6	5.3	35	31.0	7	6.2	62	54.9
	中央部	297	1	0.3	2	0.7	5	1.7	15	5.1	90	30.3	28	9.4	156	52.5
	東中央部	311	1	0.3	3	1.0	5	1.6	16	5.1	89	28.6	44	14.1	153	49.2
	北東部	488	0	0.0	6	1.2	4	0.8	34	7.0	122	25.0	57	11.7	265	54.3
	北部	127	1	0.8	1	0.8	1	0.8	8	6.3	43	33.9	15	11.8	58	45.7
	東部	52	0	0.0	1	1.9	0	0.0	1	1.9	12	23.1	4	7.7	34	65.4
	不明	10	0	0.0	0	0.0	0	0.0	0	0.0	5	50.0	2	20.0	3	30.0
職業別	専門的・技術的職業従事者	122	0	0.0	1	0.8	2	1.6	15	12.3	49	40.2	19	15.6	36	29.5
	管理的職業従事者	46	0	0.0	0	0.0	1	2.2	6	13.0	10	21.7	3	6.5	26	56.5
	事務従事者	100	0	0.0	3	3.0	0	0.0	5	5.0	41	41.0	21	21.0	30	30.0
	販売従事者	59	0	0.0	1	1.7	1	1.7	3	5.1	16	27.1	7	11.9	31	52.5
	サービス職業従事者	59	0	0.0	1	1.7	0	0.0	1	1.7	22	37.3	8	13.6	27	45.8
	保安職業従事者	13	0	0.0	0	0.0	0	0.0	1	7.7	2	15.4	1	7.7	9	69.2
	農林業従事者	6	0	0.0	0	0.0	0	0.0	0	0.0	0	0.0	1	16.7	5	83.3
	漁業従事者	14	0	0.0	0	0.0	0	0.0	0	0.0	4	28.6	0	0.0	10	71.4
	運輸・通信従事者	23	1	4.3	0	0.0	0	0.0	0	0.0	5	21.7	3	13.0	14	60.9
	製造・建設・土木等作業従事者	79	0	0.0	1	1.3	0	0.0	5	6.3	16	20.3	14	17.7	43	54.4
	家事従事者	405	0	0.0	4	1.0	4	1.0	24	5.9	94	23.2	30	7.4	249	61.5
	学生	77	0	0.0	0	0.0	0	0.0	3	3.9	30	39.0	20	26.0	24	31.2
	その他	371	2	0.5	4	1.1	8	2.2	17	4.6	105	28.3	29	7.8	206	55.5
	不明	24	0	0.0	0	0.0	0	0.0	0	0.0	2	8.3	1	4.2	21	87.5
BMI別	やせ	117	0	0.0	0	0.0	0	0.0	5	4.3	43	36.8	15	12.8	54	46.2
	普通	936	2	0.2	12	1.3	11	1.2	53	5.7	284	30.3	116	12.4	458	48.9
	肥満	318	1	0.3	3	0.9	5	1.6	21	6.6	67	21.1	24	7.5	197	61.9
	不明	27	0	0.0	0	0.0	0	0.0	1	3.7	2	7.4	2	7.4	22	81.5

第19表 飲酒の状況

	総数	1 毎日飲む		2 日週5 飲む6		3 日週3 飲む4		4 日週1 飲む2		5 3月に 1飲む		6 飲むと ない		7 やめた		未回答	
		人	%	人	%	人	%	人	%	人	%	人	%	人	%	人	%
総数	1,805	320	17.7	94	5.2	95	5.3	158	8.8	208	11.5	816	45.2	64	3.5	50	2.8
年代別																	
10代	60	0	0.0	0	0.0	0	0.0	1	1.7	2	3.3	50	83.3	1	1.7	6	10.0
20代	112	4	3.6	5	4.5	6	5.4	22	19.6	35	31.3	38	33.9	1	0.9	1	0.9
30代	224	36	16.1	11	4.9	12	5.4	24	10.7	40	17.9	96	42.9	5	2.2	0	0.0
40代	222	50	22.5	23	10.4	16	7.2	29	13.1	29	13.1	68	30.6	5	2.3	2	0.9
50代	263	70	26.6	20	7.6	13	4.9	23	8.7	25	9.5	105	39.9	6	2.3	1	0.4
60代	425	94	22.1	20	4.7	23	5.4	32	7.5	38	8.9	194	45.6	12	2.8	12	2.8
70代	314	51	16.2	11	3.5	19	6.1	16	5.1	28	8.9	157	50.0	17	5.4	15	4.8
80代	155	14	9.0	4	2.6	5	3.2	8	5.2	11	7.1	89	57.4	14	9.0	10	6.5
90以上	19	0	0.0	0	0.0	0	0.0	1	5.3	0	0.0	15	78.9	3	15.8	0	0.0
65以上(再掲)	691	108	15.6	24	3.5	36	5.2	39	5.6	56	8.1	353	51.1	42	6.1	33	4.8
不明	11	1	9.1	0	0.0	1	9.1	2	18.2	0	0.0	4	36.4	0	0.0	3	27.3
男性	778	237	30.5	56	7.2	52	6.7	80	10.3	72	9.3	235	30.2	35	4.5	11	1.4
年代別																	
10代	32	0	0.0	0	0.0	0	0.0	1	3.1	1	3.1	25	78.1	0	0.0	5	15.6
20代	46	0	0.0	1	2.2	5	10.9	13	28.3	11	23.9	14	30.4	1	2.2	1	2.2
30代	85	20	23.5	4	4.7	7	8.2	7	8.2	18	21.2	27	31.8	2	2.4	0	0.0
40代	99	31	31.3	13	13.1	5	5.1	15	15.2	10	10.1	23	23.2	2	2.0	0	0.0
50代	113	49	43.4	15	13.3	7	6.2	11	9.7	4	3.5	25	22.1	2	1.8	0	0.0
60代	190	79	41.6	11	5.8	12	6.3	13	6.8	15	7.9	51	26.8	7	3.7	2	1.1
70代	136	45	33.1	9	6.6	12	8.8	10	7.4	9	6.6	39	28.7	10	7.4	2	1.5
80代	69	13	18.8	3	4.3	3	4.3	7	10.1	4	5.8	28	40.6	10	14.5	1	1.4
90以上	5	0	0.0	0	0.0	0	0.0	1	20.0	0	0.0	3	60.0	1	20.0	0	0.0
65以上(再掲)	300	97	32.3	16	5.3	21	7.0	23	7.7	19	6.3	95	31.7	26	8.7	3	1.0
不明	3	0	0.0	0	0.0	1	33.3	2	66.7	0	0.0	0	0.0	0	0.0	0	0.0
女性	1,018	82	8.1	38	3.7	43	4.2	78	7.7	135	13.3	576	56.6	29	2.8	37	3.6
年代別																	
10代	28	0	0.0	0	0.0	0	0.0	0	0.0	1	3.6	25	89.3	1	3.6	1	3.6
20代	66	4	6.1	4	6.1	1	1.5	9	13.6	24	36.4	24	36.4	0	0.0	0	0.0
30代	139	16	11.5	7	5.0	5	3.6	17	12.2	22	15.8	69	49.6	3	2.2	0	0.0
40代	123	19	15.4	10	8.1	11	8.9	14	11.4	19	15.4	45	36.6	3	2.4	2	1.6
50代	149	21	14.1	5	3.4	6	4.0	12	8.1	21	14.1	79	53.0	4	2.7	1	0.7
60代	234	15	6.4	9	3.8	11	4.7	19	8.1	23	9.8	142	60.7	5	2.1	10	4.3
70代	177	6	3.4	2	1.1	7	4.0	6	3.4	19	10.7	117	66.1	7	4.0	13	7.3
80代	85	1	1.2	1	1.2	2	2.4	1	1.2	6	7.1	61	71.8	4	4.7	9	10.6
90以上	14	0	0.0	0	0.0	0	0.0	0	0.0	0	0.0	12	85.7	2	14.3	0	0.0
65以上(再掲)	388	11	2.8	8	2.1	15	3.9	16	4.1	36	9.3	256	66.0	16	4.1	30	7.7
不明	3	0	0.0	0	0.0	0	0.0	0	0.0	0	0.0	2	66.7	0	0.0	1	33.3
性不明	9	1	11.1	0	0.0	0	0.0	0	0.0	1	11.1	5	55.6	0	0.0	2	22.2
地区別																	
西部	149	24	16.1	8	5.4	10	6.7	7	4.7	22	14.8	65	43.6	6	4.0	7	4.7
中央部	373	60	16.1	17	4.6	24	6.4	36	9.7	46	12.3	168	45.0	13	3.5	9	2.4
東中部	376	62	16.5	20	5.3	15	4.0	33	8.8	38	10.1	185	49.2	12	3.2	11	2.9
北東部	648	123	19.0	35	5.4	30	4.6	58	9.0	81	12.5	284	43.8	24	3.7	13	2.0
北部	177	32	18.1	10	5.6	13	7.3	18	10.2	18	10.2	76	42.9	6	3.4	4	2.3
東部	65	15	23.1	4	6.2	3	4.6	5	7.7	3	4.6	29	44.6	3	4.6	3	4.6
不明	17	4	23.5	0	0.0	0	0.0	1	5.9	0	0.0	9	52.9	0	0.0	3	17.6
職業別																	
専門的・技術的 職業従事者	164	21	12.8	10	6.1	9	5.5	35	21.3	33	20.1	52	31.7	2	1.2	2	1.2
管理的職業従事者	82	38	46.3	8	9.8	5	6.1	8	9.8	7	8.5	15	18.3	0	0.0	1	1.2
事務従事者	142	22	15.5	7	4.9	9	6.3	15	10.6	31	21.8	55	38.7	3	2.1	0	0.0
販売従事者	95	19	20.0	7	7.4	6	6.3	8	8.4	8	8.4	44	46.3	2	2.1	1	1.1
サービス職業従事者	96	24	25.0	8	8.3	3	3.1	9	9.4	12	12.5	40	41.7	0	0.0	0	0.0
保安職業従事者	25	6	24.0	4	16.0	5	20.0	1	4.0	1	4.0	7	28.0	0	0.0	1	4.0
農林業従事者	8	2	25.0	1	12.5	0	0.0	2	25.0	0	0.0	3	37.5	0	0.0	0	0.0
漁業従事者	17	6	35.3	1	5.9	1	5.9	1	5.9	0	0.0	7	41.2	0	0.0	1	5.9
運輸・通信従事者	43	24	55.8	2	4.7	3	7.0	4	9.3	2	4.7	7	16.3	1	2.3	0	0.0
製造・建設・土木等 作業従事者	117	34	29.1	7	6.0	5	4.3	7	6.0	17	14.5	41	35.0	4	3.4	2	1.7
家事従事者	448	28	6.3	17	3.8	26	5.8	26	5.8	52	11.6	271	60.5	12	2.7	16	3.6
学生	81	0	0.0	1	1.2	1	1.2	10	12.3	7	8.6	55	67.9	1	1.2	6	7.4
その他	458	95	20.7	19	4.1	22	4.8	30	6.6	38	8.3	203	44.3	39	8.5	12	2.6
不明	29	1	3.4	2	6.9	0	0.0	2	6.9	0	0.0	16	55.2	0	0.0	8	27.6
B M I 別																	
やせ	151	21	13.9	5	3.3	5	3.3	9	6.0	15	9.9	77	51.0	12	7.9	7	4.6
普通	1,202	215	17.9	71	5.9	64	5.3	113	9.4	133	11.1	541	45.0	37	3.1	28	2.3
肥満	415	81	19.5	18	4.3	26	6.3	34	8.2	57	13.7	176	42.4	15	3.6	8	1.9
不明	37	3	8.1	0	0.0	0	0.0	2	5.4	3	8.1	22	59.5	0	0.0	7	18.9

第20表 飲酒者の飲酒量

	総数	1合未満		2合、2合未満		3合、3合未満		4合、4合未満		5合、5合未満		6合以上		未回答	
		人	%	人	%	人	%	人	%	人	%	人	%	人	%
		人	%	人	%	人	%	人	%	人	%	人	%	人	%
総数	875	253	28.9	283	32.3	138	15.8	90	10.3	36	4.1	30	3.4	45	5.1
年代別															
10代	3	1	33.3	0	0.0	0	0.0	0	0.0	1	33.3	1	33.3	0	0.0
20代	72	20	27.8	19	26.4	18	25.0	6	8.3	4	5.6	4	5.6	1	1.4
30代	123	20	16.3	37	30.1	24	19.5	16	13.0	7	5.7	12	9.8	7	5.7
40代	147	29	19.7	61	41.5	21	14.3	17	11.6	9	6.1	8	5.4	2	1.4
50代	151	30	19.9	52	34.4	27	17.9	22	14.6	9	6.0	3	2.0	8	5.3
60代	207	69	33.3	70	33.8	31	15.0	18	8.7	5	2.4	2	1.0	12	5.8
70代	125	58	46.4	33	26.4	13	10.4	9	7.2	1	0.8	0	0.0	11	8.8
80代	42	24	57.1	9	21.4	3	7.1	2	4.8	0	0.0	0	0.0	4	9.5
90以上	1	1	100.0	0	0.0	0	0.0	0	0.0	0	0.0	0	0.0	0	0.0
65以上(再掲)	263	117	44.5	78	29.7	26	9.9	18	6.8	2	0.8	1	0.4	21	8.0
不明	4	1	25.0	2	50.0	1	25.0	0	0.0	0	0.0	0	0.0	0	0.0
男性	497	109	21.9	167	33.6	94	18.9	68	13.7	22	4.4	19	3.8	18	3.6
年代別															
10代	2	1	50.0	0	0.0	0	0.0	0	0.0	0	0.0	1	50.0	0	0.0
20代	30	7	23.3	8	26.7	6	20.0	5	16.7	1	3.3	2	6.7	1	3.3
30代	56	5	8.9	18	32.1	11	19.6	8	14.3	4	7.1	7	12.5	3	5.4
40代	74	6	8.1	31	41.9	14	18.9	11	14.9	6	8.1	6	8.1	0	0.0
50代	86	9	10.5	27	31.4	20	23.3	17	19.8	6	7.0	2	2.3	5	5.8
60代	130	30	23.1	48	36.9	27	20.8	16	12.3	4	3.1	1	0.8	4	3.1
70代	85	35	41.2	25	29.4	12	14.1	9	10.6	1	1.2	0	0.0	3	3.5
80代	30	14	46.7	9	30.0	3	10.0	2	6.7	0	0.0	0	0.0	2	6.7
90以上	1	1	100.0	0	0.0	0	0.0	0	0.0	0	0.0	0	0.0	0	0.0
65以上(再掲)	176	66	37.5	59	33.5	24	13.6	18	10.2	2	1.1	1	0.6	6	3.4
不明	3	1	33.3	1	33.3	1	33.3	0	0.0	0	0.0	0	0.0	0	0.0
女性	376	143	38.0	115	30.6	44	11.7	22	5.9	14	3.7	11	2.9	27	7.2
年代別															
10代	1	0	0.0	0	0.0	0	0.0	0	0.0	1	100.0	0	0.0	0	0.0
20代	42	13	31.0	11	26.2	12	28.6	1	2.4	3	7.1	2	4.8	0	0.0
30代	67	15	22.4	19	28.4	13	19.4	8	11.9	3	4.5	5	7.5	4	6.0
40代	73	23	31.5	30	41.1	7	9.6	6	8.2	3	4.1	2	2.7	2	2.7
50代	65	21	32.3	25	38.5	7	10.8	5	7.7	3	4.6	1	1.5	3	4.6
60代	77	39	50.6	22	28.6	4	5.2	2	2.6	1	1.3	1	1.3	8	10.4
70代	40	23	57.5	8	20.0	1	2.5	0	0.0	0	0.0	0	0.0	8	20.0
80代	11	9	81.8	0	0.0	0	0.0	0	0.0	0	0.0	0	0.0	2	18.2
90以上	0	0	0.0	0	0.0	0	0.0	0	0.0	0	0.0	0	0.0	0	0.0
65以上(再掲)	86	50	58.1	19	22.1	2	2.3	0	0.0	0	0.0	0	0.0	15	17.4
不明	0	0	0.0	0	0.0	0	0.0	0	0.0	0	0.0	0	0.0	0	0.0
性不明	2	1	50.0	1	50.0	0	0.0	0	0.0	0	0.0	0	0.0	0	0.0
地区別															
西部	71	23	32.4	22	31.0	11	15.5	8	11.3	2	2.8	1	1.4	4	5.6
中央部	183	58	31.7	63	34.4	31	16.9	18	9.8	5	2.7	0	0.0	8	4.4
東中央部	168	49	29.2	54	32.1	26	15.5	14	8.3	6	3.6	7	4.2	12	7.1
北東部	327	83	25.4	111	33.9	50	15.3	37	11.3	16	4.9	15	4.6	15	4.6
北部	91	31	34.1	22	24.2	16	17.6	6	6.6	5	5.5	7	7.7	4	4.4
東部	30	7	23.3	9	30.0	4	13.3	6	20.0	2	6.7	0	0.0	2	6.7
不明	5	2	40.0	2	40.0	0	0.0	1	20.0	0	0.0	0	0.0	0	0.0
職業別															
専門的・技術的職業従事者	108	25	23.1	33	30.6	21	19.4	15	13.9	5	4.6	2	1.9	7	6.5
管理的職業従事者	66	9	13.6	25	37.9	13	19.7	9	13.6	4	6.1	5	7.6	1	1.5
事務従事者	84	22	26.2	24	28.6	12	14.3	11	13.1	3	3.6	7	8.3	5	6.0
販売従事者	48	11	22.9	19	39.6	7	14.6	9	18.8	1	2.1	1	2.1	0	0.0
サービス職業従事者	56	10	17.9	25	44.6	11	19.6	4	7.1	2	3.6	3	5.4	1	1.8
保安職業従事者	17	1	5.9	5	29.4	6	35.3	4	23.5	1	5.9	0	0.0	0	0.0
農林業従事者	5	0	0.0	4	80.0	0	0.0	1	20.0	0	0.0	0	0.0	0	0.0
漁業従事者	9	2	22.2	5	55.6	1	11.1	0	0.0	1	11.1	0	0.0	0	0.0
運輸・通信従事者	35	7	20.0	9	25.7	7	20.0	8	22.9	3	8.6	1	2.9	0	0.0
製造・建設・土木等作業従事者	70	11	15.7	21	30.0	17	24.3	9	12.9	5	7.1	3	4.3	4	5.7
家事従事者	149	74	49.7	40	26.8	10	6.7	1	0.7	6	4.0	4	2.7	14	9.4
学生	19	7	36.8	3	15.8	4	21.1	3	15.8	2	10.5	0	0.0	0	0.0
その他	204	73	35.8	67	32.8	29	14.2	15	7.4	3	1.5	4	2.0	13	6.4
不明	5	1	20.0	3	60.0	0	0.0	1	20.0	0	0.0	0	0.0	0	0.0
BMI別															
やせ	55	17	30.9	21	38.2	9	16.4	3	5.5	1	1.8	2	3.6	2	3.6
普通	596	177	29.7	194	32.6	91	15.3	64	10.7	21	3.5	17	2.9	32	5.4
肥満	216	57	26.4	66	30.6	37	17.1	22	10.2	14	6.5	11	5.1	9	4.2
不明	8	2	25.0	2	25.0	1	12.5	1	12.5	0	0.0	0	0.0	2	25.0

第21表 飲酒習慣のある者の飲酒量

(飲酒習慣のある者とは、週に3日以上飲酒し、1日あたり1合以上を飲酒する者をいいます。)

	総数	1合 2合未満		2合 3合未満		3合 4合未満		4合 5合未満		5合以上		未回答			
		人	%	人	%	人	%	人	%	%	%	人	%		
		総数	385	183	47.5	88	22.9	66	17.1	24	6.2	14	3.6	10	2.6
年代別	10代	0	0	0.0	0	0.0	0	0.0	0	0.0	0	0.0	0	0.0	
	20代	10	5	50.0	2	20.0	2	20.0	1	10.0	0	0.0	0	0.0	
	30代	53	17	32.1	15	28.3	10	18.9	4	7.5	5	9.4	2	3.8	
	40代	72	36	50.0	12	16.7	11	15.3	7	9.7	6	8.3	0	0.0	
	50代	92	41	44.6	23	25.0	19	20.7	6	6.5	1	1.1	2	2.2	
	60代	97	51	52.6	23	23.7	13	13.4	5	5.2	2	2.1	3	3.1	
	70代	47	24	51.1	11	23.4	9	19.1	1	2.1	0	0.0	2	4.3	
	80代	12	8	66.7	1	8.3	2	16.7	0	0.0	0	0.0	1	8.3	
	90以上	0	0	0.0	0	0.0	0	0.0	0	0.0	0	0.0	0	0.0	
	65以上(再掲)	102	59	57.8	19	18.6	17	16.7	2	2.0	1	1.0	4	3.9	
不明	2	1	50.0	1	50.0	0	0.0	0	0.0	0	0.0	0	0.0		
年代別	男性	277	125	45.1	67	24.2	55	19.9	16	5.8	9	3.2	5	1.8	
	10代	0	0	0.0	0	0.0	0	0.0	0	0.0	0	0.0	0	0.0	
	20代	4	1	25.0	1	25.0	2	50.0	0	0.0	0	0.0	0	0.0	
	30代	30	10	33.3	8	26.7	6	20.0	2	6.7	3	10.0	1	3.3	
	40代	45	21	46.7	8	17.8	8	17.8	4	8.9	4	8.9	0	0.0	
	50代	66	25	37.9	17	25.8	16	24.2	5	7.6	1	1.5	2	3.0	
	60代	79	40	50.6	21	26.6	12	15.2	4	5.1	1	1.3	1	1.3	
	70代	41	20	48.8	10	24.4	9	22.0	1	2.4	0	0.0	1	2.4	
	80代	11	8	72.7	1	9.1	2	18.2	0	0.0	0	0.0	0	0.0	
	90以上	0	0	0.0	0	0.0	0	0.0	0	0.0	0	0.0	0	0.0	
65以上(再掲)	89	50	56.2	18	20.2	17	19.1	2	2.2	1	1.1	1	1.1		
不明	1	0	0.0	1	100.0	0	0.0	0	0.0	0	0.0	0	0.0		
年代別	女性	107	57	53.3	21	19.6	11	10.3	8	7.5	5	4.7	5	4.7	
	10代	0	0	0.0	0	0.0	0	0.0	0	0.0	0	0.0	0	0.0	
	20代	6	4	66.7	1	16.7	0	0.0	1	16.7	0	0.0	0	0.0	
	30代	23	7	30.4	7	30.4	4	17.4	2	8.7	2	8.7	1	4.3	
	40代	27	15	55.6	4	14.8	3	11.1	3	11.1	2	7.4	0	0.0	
	50代	26	16	61.5	6	23.1	3	11.5	1	3.8	0	0.0	0	0.0	
	60代	18	11	61.1	2	11.1	1	5.6	1	5.6	1	5.6	2	11.1	
	70代	6	4	66.7	1	16.7	0	0.0	0	0.0	0	0.0	1	16.7	
	80代	1	0	0.0	0	0.0	0	0.0	0	0.0	0	0.0	1	100.0	
	90以上	0	0	0.0	0	0.0	0	0.0	0	0.0	0	0.0	0	0.0	
65以上(再掲)	13	9	69.2	1	7.7	0	0.0	0	0.0	0	0.0	3	23.1		
不明	0	0	0.0	0	0.0	0	0.0	0	0.0	0	0.0	0	0.0		
年代別	性不明	1	1	100.0	0	0.0	0	0.0	0	0.0	0	0.0	0	0.0	
	地区別	西部	30	12	40.0	9	30.0	5	16.7	2	6.7	1	3.3	1	3.3
		中央部	76	42	55.3	16	21.1	12	15.8	3	3.9	0	0.0	3	3.9
		東中部	72	32	44.4	21	29.2	12	16.7	3	4.2	1	1.4	3	4.2
		北東部	152	76	50.0	28	18.4	28	18.4	11	7.2	7	4.6	2	1.3
		北部	37	13	35.1	11	29.7	3	8.1	4	10.8	5	13.5	1	2.7
		東部	16	7	43.8	3	18.8	5	31.3	1	6.3	0	0.0	0	0.0
		不明	2	1	50.0	0	0.0	1	50.0	0	0.0	0	0.0	0	0.0
	職業別	専門的・技術的職業従事者	31	14	45.2	3	9.7	9	29.0	4	12.9	0	0.0	1	3.2
		管理的職業従事者	43	18	41.9	11	25.6	8	18.6	3	7.0	2	4.7	1	2.3
事務従事者		31	10	32.3	7	22.6	9	29.0	1	3.2	3	9.7	1	3.2	
販売従事者		25	10	40.0	6	24.0	7	28.0	1	4.0	1	4.0	0	0.0	
サービス職業従事者		31	16	51.6	8	25.8	2	6.5	2	6.5	2	6.5	1	3.2	
保安職業従事者		14	5	35.7	5	35.7	3	21.4	1	7.1	0	0.0	0	0.0	
農林業従事者		3	3	100.0	0	0.0	0	0.0	0	0.0	0	0.0	0	0.0	
漁業従事者		6	4	66.7	1	16.7	0	0.0	1	16.7	0	0.0	0	0.0	
運輸・通信従事者		23	8	34.8	6	26.1	7	30.4	2	8.7	0	0.0	0	0.0	
製造・建設・土木等作業従事者		40	18	45.0	13	32.5	5	12.5	2	5.0	1	2.5	1	2.5	
家事従事者		40	24	60.0	7	17.5	0	0.0	5	12.5	3	7.5	1	2.5	
学生		0	0	0.0	0	0.0	0	0.0	0	0.0	0	0.0	0	0.0	
その他		95	51	53.7	21	22.1	15	15.8	2	2.1	2	2.1	4	4.2	
不明	3	2	66.7	0	0.0	1	33.3	0	0.0	0	0.0	0	0.0		
BMI別	やせ	22	13	59.1	6	27.3	2	9.1	0	0.0	1	4.5	0	0.0	
	普通	265	128	48.3	56	21.1	51	19.2	16	6.0	8	3.0	6	2.3	
	肥満	96	41	42.7	26	27.1	13	13.5	8	8.3	5	5.2	3	3.1	
	不明	2	1	50.0	0	0.0	0	0.0	0	0.0	0	0.0	1	50.0	

第22表 歯科健診等の受診状況

	総数	1 受けた										2 受けなかった		未回答		
		1 健診のみ		2 が健診と歯みがき指導		3 歯のみがき指導		未回答		人	%	人	%			
		人	%	人	%	人	%	人	%							
総数	1,805	567	31.4	177	9.8	296	16.4	83	4.6	11	0.6	1,184	65.6	54	3.0	
年代別	10代	60	36	60.0	24	40.0	11	18.3	1	1.7	0	0.0	24	40.0	0	0.0
	20代	112	32	28.6	15	13.4	13	11.6	4	3.6	0	0.0	80	71.4	0	0.0
	30代	224	64	28.6	15	6.7	39	17.4	10	4.5	0	0.0	159	71.0	1	0.4
	40代	222	53	23.9	17	7.7	28	12.6	8	3.6	0	0.0	168	75.7	1	0.5
	50代	263	78	29.7	25	9.5	42	16.0	10	3.8	1	0.4	182	69.2	3	1.1
	60代	425	141	33.2	34	8.0	82	19.3	22	5.2	3	0.7	277	65.2	7	1.6
	70代	314	112	35.7	34	10.8	59	18.8	16	5.1	3	1.0	182	58.0	20	6.4
	80代	155	41	26.5	10	6.5	20	12.9	8	5.2	3	1.9	95	61.3	19	12.3
	90以上	19	5	26.3	1	5.3	1	5.3	2	10.5	1	5.3	13	68.4	1	5.3
	65以上(再掲)	691	229	33.1	63	9.1	122	17.7	36	5.2	8	1.2	416	60.2	46	6.7
不明	11	5	45.5	2	18.2	1	9.1	2	18.2	0	0.0	4	36.4	2	18.2	
年代別	男性	778	211	27.1	66	8.5	100	12.9	41	5.3	4	0.5	550	70.7	17	2.2
	10代	32	14	43.8	11	34.4	2	6.3	1	3.1	0	0.0	18	56.3	0	0.0
	20代	46	12	26.1	6	13.0	4	8.7	2	4.3	0	0.0	34	73.9	0	0.0
	30代	85	24	28.2	6	7.1	12	14.1	6	7.1	0	0.0	60	70.6	1	1.2
	40代	99	17	17.2	3	3.0	11	11.1	3	3.0	0	0.0	82	82.8	0	0.0
	50代	113	24	21.2	7	6.2	13	11.5	4	3.5	0	0.0	88	77.9	1	0.9
	60代	190	48	25.3	14	7.4	24	12.6	9	4.7	1	0.5	140	73.7	2	1.1
	70代	136	47	34.6	13	9.6	25	18.4	8	5.9	1	0.7	83	61.0	6	4.4
	80代	69	21	30.4	6	8.7	8	11.6	6	8.7	1	1.4	42	60.9	6	8.7
	90以上	5	2	40.0	0	0.0	0	0.0	1	20.0	1	20.0	2	40.0	1	20.0
65以上(再掲)	300	98	32.7	28	9.3	46	15.3	21	7.0	3	1.0	188	62.7	14	4.7	
不明	3	2	66.7	0	0.0	1	33.3	1	33.3	0	0.0	1	33.3	0	0.0	
年代別	女性	1,018	352	34.6	110	10.8	194	19.1	41	4.0	7	0.7	631	62.0	35	3.4
	10代	28	22	78.6	13	46.4	9	32.1	0	0.0	0	0.0	6	21.4	0	0.0
	20代	66	20	30.3	9	13.6	9	13.6	2	3.0	0	0.0	46	69.7	0	0.0
	30代	139	40	28.8	9	6.5	27	19.4	4	2.9	0	0.0	99	71.2	0	0.0
	40代	123	36	29.3	14	11.4	17	13.8	5	4.1	0	0.0	86	69.9	1	0.8
	50代	149	54	36.2	18	12.1	29	19.5	6	4.0	1	0.7	93	62.4	2	1.3
	60代	234	92	39.3	20	8.5	57	24.4	13	5.6	2	0.9	137	58.5	5	2.1
	70代	177	64	36.2	21	11.9	33	18.6	8	4.5	2	1.1	99	55.9	14	7.9
	80代	85	20	23.5	4	4.7	12	14.1	2	2.4	2	2.4	53	62.4	12	14.1
	90以上	14	3	21.4	1	7.1	1	7.1	1	7.1	0	0.0	11	78.6	0	0.0
65以上(再掲)	388	129	33.2	35	9.0	74	19.1	15	3.9	5	1.3	228	58.8	31	8.0	
不明	3	1	33.3	1	33.3	0	0.0	0	0.0	0	0.0	1	33.3	1	33.3	
地区別	性不明	9	4	44.4	1	11.1	2	22.2	1	11.1	0	0.0	3	33.3	2	22.2
	西部	149	41	27.5	13	8.7	20	13.4	6	4.0	2	1.3	103	69.1	5	3.4
	中央部	373	128	34.3	39	10.5	69	18.5	17	4.6	3	0.8	231	61.9	14	3.8
	東央部	376	124	33.0	38	10.1	66	17.6	17	4.5	3	0.8	242	64.4	10	2.7
	北東部	17	8	47.1	2	11.8	3	17.6	3	17.6	0	0.0	6	35.3	3	17.6
	北部	648	212	32.7	66	10.2	109	16.8	34	5.2	3	0.5	419	64.7	17	2.6
	東部	65	14	21.5	4	6.2	8	12.3	2	3.1	0	0.0	47	72.3	4	6.2
	不明	177	40	22.6	15	8.5	21	11.9	4	2.3	0	0.0	136	76.8	1	0.6
	職業別	専門的・技術的職業従事者	164	54	32.9	17	10.4	31	18.9	6	3.7	0	0.0	109	66.5	1
管理的職業従事者		82	22	26.8	6	7.3	14	17.1	2	2.4	0	0.0	59	72.0	1	1.2
事務従事者		142	39	27.5	12	8.5	19	13.4	8	5.6	0	0.0	103	72.5	0	0.0
販売従事者		95	18	18.9	7	7.4	9	9.5	2	2.1	0	0.0	76	80.0	1	1.1
サービス職業従事者		96	33	34.4	9	9.4	20	20.8	4	4.2	0	0.0	63	65.6	0	0.0
保安職業従事者		25	8	32.0	3	12.0	5	20.0	0	0.0	0	0.0	17	68.0	0	0.0
農林業従事者		8	3	37.5	2	25.0	0	0.0	1	12.5	0	0.0	5	62.5	0	0.0
漁業従事者		17	1	5.9	1	5.9	0	0.0	0	0.0	0	0.0	14	82.4	2	11.8
運輸・通信従事者		43	12	27.9	3	7.0	7	16.3	2	4.7	0	0.0	31	72.1	0	0.0
製造・建設・土木等作業従事者		117	30	25.6	8	6.8	17	14.5	5	4.3	0	0.0	84	71.8	3	2.6
家事従事者		448	161	35.9	43	9.6	89	19.9	25	5.6	4	0.9	268	59.8	19	4.2
学生		81	44	54.3	30	37.0	13	16.0	1	1.2	0	0.0	37	45.7	0	0.0
その他		458	132	28.8	33	7.2	69	15.1	24	5.2	6	1.3	306	66.8	20	4.4
不明		29	10	34.5	3	10.3	3	10.3	3	10.3	1	3.4	12	41.4	7	24.1
BMI別	やせ	151	45	29.8	15	9.9	22	14.6	6	4.0	2	1.3	99	65.6	7	4.6
	普通	1,202	384	31.9	123	10.2	209	17.4	44	3.7	8	0.7	799	66.5	19	1.6
	肥満	415	130	31.3	35	8.4	64	15.4	30	7.2	1	0.2	271	65.3	14	3.4
	不明	37	8	21.6	4	10.8	1	2.7	3	8.1	0	0.0	15	40.5	14	37.8

第23表 歯科健診等の受診者の受診内容

	総数	1 健診のみ		2 導 引 健 み が 診 が き と 指 歯		3 指 歯 導 引 が み き		未 回 答		
		人	%	人	%	人	%	人	%	
総数	567	177	31.2	296	52.2	83	14.6	11	1.9	
年代別	10代	36	24	66.7	11	30.6	1	2.8	0	0.0
	20代	32	15	46.9	13	40.6	4	12.5	0	0.0
	30代	64	15	23.4	39	60.9	10	15.6	0	0.0
	40代	53	17	32.1	28	52.8	8	15.1	0	0.0
	50代	78	25	32.1	42	53.8	10	12.8	1	1.3
	60代	141	34	24.1	82	58.2	22	15.6	3	2.1
	70代	112	34	30.4	59	52.7	16	14.3	3	2.7
	80代	41	10	24.4	20	48.8	8	19.5	3	7.3
	90以上	5	1	20.0	1	20.0	2	40.0	1	20.0
	65以上(再掲)	229	63	27.5	122	53.3	36	15.7	8	3.5
	不明	5	2	40.0	1	20.0	2	40.0	0	0.0
年代別	男性	211	66	31.3	100	47.4	41	19.4	4	1.9
	10代	14	11	78.6	2	14.3	1	7.1	0	0.0
	20代	12	6	50.0	4	33.3	2	16.7	0	0.0
	30代	24	6	25.0	12	50.0	6	25.0	0	0.0
	40代	17	3	17.6	11	64.7	3	17.6	0	0.0
	50代	24	7	29.2	13	54.2	4	16.7	0	0.0
	60代	48	14	29.2	24	50.0	9	18.8	1	2.1
	70代	47	13	27.7	25	53.2	8	17.0	1	2.1
	80代	21	6	28.6	8	38.1	6	28.6	1	4.8
	90以上	2	0	0.0	0	0.0	1	50.0	1	50.0
	65以上(再掲)	98	28	28.6	46	46.9	21	21.4	3	3.1
不明	2	0	0.0	1	50.0	1	50.0	0	0.0	
年代別	女性	352	110	31.3	194	55.1	41	11.6	7	2.0
	10代	22	13	59.1	9	40.9	0	0.0	0	0.0
	20代	20	9	45.0	9	45.0	2	10.0	0	0.0
	30代	40	9	22.5	27	67.5	4	10.0	0	0.0
	40代	36	14	38.9	17	47.2	5	13.9	0	0.0
	50代	54	18	33.3	29	53.7	6	11.1	1	1.9
	60代	92	20	21.7	57	62.0	13	14.1	2	2.2
	70代	64	21	32.8	33	51.6	8	12.5	2	3.1
	80代	20	4	20.0	12	60.0	2	10.0	2	10.0
	90以上	3	1	33.3	1	33.3	1	33.3	0	0.0
	65以上(再掲)	129	35	27.1	74	57.4	15	11.6	5	3.9
不明	1	1	100.0	0	0.0	0	0.0	0	0.0	
性不明	4	1	25.0	2	50.0	1	25.0	0	0.0	
地区別	西部	41	13	31.7	20	48.8	6	14.6	2	4.9
	中央部	128	39	30.5	69	53.9	17	13.3	3	2.3
	東央部	124	38	30.6	66	53.2	17	13.7	3	2.4
	北東部	8	2	25.0	3	37.5	3	37.5	0	0.0
	北部	212	66	31.1	109	51.4	34	16.0	3	1.4
	東部	14	4	28.6	8	57.1	2	14.3	0	0.0
	不明	40	15	37.5	21	52.5	4	10.0	0	0.0
職業別	専門的・技術的職業従事者	54	17	31.5	31	57.4	6	11.1	0	0.0
	管理的職業従事者	22	6	27.3	14	63.6	2	9.1	0	0.0
	事務従事者	39	12	30.8	19	48.7	8	20.5	0	0.0
	販売従事者	18	7	38.9	9	50.0	2	11.1	0	0.0
	サービス職業従事者	33	9	27.3	20	60.6	4	12.1	0	0.0
	保安職業従事者	8	3	37.5	5	62.5	0	0.0	0	0.0
	農林業従事者	3	2	66.7	0	0.0	1	33.3	0	0.0
	漁業従事者	1	1	100.0	0	0.0	0	0.0	0	0.0
	運輸・通信従事者	12	3	25.0	7	58.3	2	16.7	0	0.0
	製造・建設・土木等作業従事者	30	8	26.7	17	56.7	5	16.7	0	0.0
	家事従事者	161	43	26.7	89	55.3	25	15.5	4	2.5
	学生	44	30	68.2	13	29.5	1	2.3	0	0.0
	その他	132	33	25.0	69	52.3	24	18.2	6	4.5
	不明	10	3	30.0	3	30.0	3	30.0	1	10.0
B M I 別	やせ	45	15	33.3	22	48.9	6	13.3	2	4.4
	普通	384	123	32.0	209	54.4	44	11.5	8	2.1
	肥満	130	35	26.9	64	49.2	30	23.1	1	0.8
	不明	8	4	50.0	1	12.5	3	37.5	0	0.0

第24表 歯の清掃器具の使用状況 [複数回答]

	総数	1 歯 ブラシ		2 歯 間 ブラシ		3 舌 ブラシ		4 デン タル フ ロ ス ト う じ 系		5 使 用 し て い ない		未 回 答		
		人	人	%	人	%	人	%	人	%	人	%	人	%
総数	1,805	1,683	93.2	438	24.3	140	7.8	282	15.6	53	2.9	47	2.6	
年代別	10代	60	57	95.0	3	5.0	1	1.7	8	13.3	2	3.3	1	1.7
	20代	112	106	94.6	5	4.5	8	7.1	17	15.2	2	1.8	3	2.7
	30代	224	215	96.0	41	18.3	19	8.5	42	18.8	3	1.3	1	0.4
	40代	222	214	96.4	57	25.7	17	7.7	61	27.5	3	1.4	2	0.9
	50代	263	251	95.4	68	25.9	13	4.9	59	22.4	8	3.0	2	0.8
	60代	425	404	95.1	145	34.1	43	10.1	58	13.6	8	1.9	7	1.6
	70代	314	281	89.5	81	25.8	28	8.9	28	8.9	12	3.8	18	5.7
	80代	155	128	82.6	35	22.6	11	7.1	8	5.2	14	9.0	11	7.1
	90以上	19	17	89.5	2	10.5	0	0.0	1	5.3	1	5.3	1	5.3
	65以上(再掲)	691	616	89.1	197	28.5	61	8.8	62	9.0	30	4.3	37	5.4
	不明	11	10	90.9	1	9.1	0	0.0	0	0.0	0	0.0	1	9.1
年代別	男性	778	721	92.7	141	18.1	49	6.3	81	10.4	31	4.0	19	2.4
	10代	32	30	93.8	2	6.3	0	0.0	1	3.1	1	3.1	1	3.1
	20代	46	43	93.5	1	2.2	4	8.7	5	10.9	0	0.0	3	6.5
	30代	85	82	96.5	9	10.6	6	7.1	14	16.5	2	2.4	0	0.0
	40代	99	97	98.0	26	26.3	5	5.1	20	20.2	2	2.0	0	0.0
	50代	113	107	94.7	16	14.2	4	3.5	15	13.3	4	3.5	0	0.0
	60代	190	181	95.3	39	20.5	14	7.4	17	8.9	5	2.6	2	1.1
	70代	136	115	84.6	30	22.1	12	8.8	6	4.4	10	7.4	11	8.1
	80代	69	58	84.1	17	24.6	4	5.8	3	4.3	7	10.1	2	2.9
	90以上	5	5	100.0	0	0.0	0	0.0	0	0.0	0	0.0	0	0.0
	65以上(再掲)	300	262	87.3	69	23.0	23	7.7	19	6.3	19	6.3	15	5.0
不明	3	3	100.0	1	33.3	0	0.0	0	0.0	0	0.0	0	0.0	
年代別	女性	1,018	953	93.6	295	29.0	90	8.8	201	19.7	22	2.2	28	2.8
	10代	28	27	96.4	1	3.6	1	3.6	7	25.0	1	3.6	0	0.0
	20代	66	63	95.5	4	6.1	4	6.1	12	18.2	2	3.0	0	0.0
	30代	139	133	95.7	32	23.0	13	9.4	28	20.1	1	0.7	1	0.7
	40代	123	117	95.1	31	25.2	12	9.8	41	33.3	1	0.8	2	1.6
	50代	149	143	96.0	52	34.9	9	6.0	44	29.5	4	2.7	2	1.3
	60代	234	222	94.9	105	44.9	29	12.4	41	17.5	3	1.3	5	2.1
	70代	177	165	93.2	50	28.2	15	8.5	22	12.4	2	1.1	7	4.0
	80代	85	69	81.2	18	21.2	7	8.2	5	5.9	7	8.2	9	10.6
	90以上	14	12	85.7	2	14.3	0	0.0	1	7.1	1	7.1	1	7.1
	65以上(再掲)	388	351	90.5	126	32.5	37	9.5	43	11.1	11	2.8	22	5.7
不明	3	2	66.7	0	0.0	0	0.0	0	0.0	0	0.0	1	33.3	
性不明	9	9	100.0	2	22.2	1	11.1	0	0.0	0	0.0	0	0.0	
地区別	西部	149	133	89.3	39	26.2	14	9.4	14	9.4	5	3.4	10	6.7
	中央部	373	351	94.1	100	26.8	34	9.1	61	16.4	6	1.6	13	3.5
	東中央部	376	350	93.1	86	22.9	26	6.9	55	14.6	12	3.2	8	2.1
	北東部	648	608	93.8	158	24.4	48	7.4	122	18.8	21	3.2	8	1.2
	北部	177	167	94.4	46	26.0	17	9.6	24	13.6	6	3.4	4	2.3
	東部	65	60	92.3	8	12.3	1	1.5	3	4.6	2	3.1	3	4.6
	不明	17	14	82.4	1	5.9	0	0.0	3	17.6	1	5.9	1	5.9
	職業別	専門的・技術的職業従事者	164	160	97.6	53	32.3	12	7.3	44	26.8	2	1.2	1
管理的職業従事者		82	72	87.8	23	28.0	4	4.9	12	14.6	8	9.8	1	1.2
事務従事者		142	138	97.2	27	19.0	8	5.6	23	16.2	3	2.1	1	0.7
販売従事者		95	90	94.7	22	23.2	9	9.5	19	20.0	2	2.1	2	2.1
サービス職業従事者		96	92	95.8	22	22.9	10	10.4	17	17.7	2	2.1	0	0.0
保安職業従事者		25	23	92.0	5	20.0	3	12.0	4	16.0	0	0.0	1	4.0
農林業従事者		8	8	100.0	0	0.0	1	12.5	1	12.5	0	0.0	0	0.0
漁業従事者		17	15	88.2	3	17.6	1	5.9	0	0.0	1	5.9	1	5.9
運輸・通信従事者		43	41	95.3	8	18.6	2	4.7	4	9.3	1	2.3	1	2.3
製造・建設・土木等作業従事者		117	111	94.9	17	14.5	5	4.3	14	12.0	2	1.7	2	1.7
家事従事者		448	422	94.2	155	34.6	43	9.6	87	19.4	7	1.6	12	2.7
学生		81	77	95.1	5	6.2	2	2.5	12	14.8	3	3.7	1	1.2
その他		458	411	89.7	95	20.7	38	8.3	41	9.0	21	4.6	22	4.8
不明		29	23	79.3	3	10.3	2	6.9	4	13.8	1	3.4	2	6.9
BMI別	やせ	151	138	91.4	37	24.5	12	7.9	22	14.6	3	2.0	4	2.6
	普通	1,202	1,143	95.1	309	25.7	98	8.2	206	17.1	35	2.9	16	1.3
	肥満	415	380	91.6	88	21.2	29	7.0	54	13.0	14	3.4	13	3.1
	不明	37	22	59.5	4	10.8	1	2.7	0	0.0	1	2.7	14	37.8

第25表 歯間清掃器具の使用者の使用器具

	総数	の歯間 み使用 ブラシ		用うロデ じ・スタ の・糸ル み糸ル 使よフ		両方 使用		
		人	%	人	%	人	%	
総数	608	326	53.6	170	28.0	112	18.4	
年代別	10代	9	1	11.1	6	66.7	2	22.2
	20代	21	4	19.0	16	76.2	1	4.8
	30代	69	27	39.1	28	40.6	14	20.3
	40代	96	35	36.5	39	40.6	22	22.9
	50代	100	41	41.0	32	32.0	27	27.0
	60代	175	117	66.9	30	17.1	28	16.0
	70代	97	69	71.1	16	16.5	12	12.4
	80代	38	30	78.9	3	7.9	5	13.2
	90以上	2	1	50.0	0	0.0	1	50.0
	65以上(再掲)	230	168	73.0	33	14.3	29	12.6
	不明	1	1	100.0	0	0.0	0	0.0
年代別	男性	196	115	58.7	55	28.1	26	13.3
	10代	2	1	50.0	0	0.0	1	50.0
	20代	6	1	16.7	5	83.3	0	0.0
	30代	21	7	33.3	12	57.1	2	9.5
	40代	39	19	48.7	13	33.3	7	17.9
	50代	25	10	40.0	9	36.0	6	24.0
	60代	50	33	66.0	11	22.0	6	12.0
	70代	34	28	82.4	4	11.8	2	5.9
	80代	18	15	83.3	1	5.6	2	11.1
	90以上	0	0	0.0	0	0.0	0	0.0
	65以上(再掲)	81	62	76.5	12	14.8	7	8.6
不明	1	1	100.0	0	0.0	0	0.0	
年代別	女性	410	209	51.0	115	28.0	86	21.0
	10代	7		0.0	6	85.7	1	14.3
	20代	15	3	20.0	11	73.3	1	6.7
	30代	48	20	41.7	16	33.3	12	25.0
	40代	57	16	28.1	26	45.6	15	26.3
	50代	75	31	41.3	23	30.7	21	28.0
	60代	124	83	66.9	19	15.3	22	17.7
	70代	62	40	64.5	12	19.4	10	16.1
	80代	20	15	75.0	2	10.0	3	15.0
	90以上	2	1	50.0	0	0.0	1	50.0
	65以上(再掲)	147	104	70.7	21	14.3	22	15.0
不明	0	0	0.0	0	0.0	0	0.0	
性別不明	2	2	100.0	0	0.0	0	0.0	
地区別	西部	44	30	68.2	5	11.4	9	20.5
	中央部	135	74	54.8	35	25.9	26	19.3
	東中部	120	65	54.2	34	28.3	21	17.5
	北東部	233	111	47.6	75	32.2	47	20.2
	北部	61	37	60.7	15	24.6	9	14.8
	東部	11	8	72.7	3	27.3	0	0.0
	不明	4	1	25.0	3	75.0	0	0.0
	職業別	専門的・技術的職業従事者	76	32	42.1	23	30.3	21
管理的職業従事者		29	17	58.6	6	20.7	6	20.7
事務従事者		45	22	48.9	18	40.0	5	11.1
販売従事者		32	13	40.6	10	31.3	9	28.1
サービス職業従事者		34	17	50.0	12	35.3	5	14.7
保安職業従事者		9	5	55.6	4	44.4	0	0.0
農林業従事者		1	0	0.0	1	100.0	0	0.0
漁業従事者		3	3	100.0	0	0.0	0	0.0
運輸・通信従事者		11	7	63.6	3	27.3	1	9.1
製造・建設・土木等作業従事者		27	13	48.1	10	37.0	4	14.8
家事従事者		202	115	56.9	47	23.3	40	19.8
学生		14	2	14.3	9	64.3	3	21.4
その他		119	78	65.5	24	20.2	17	14.3
不明		6	2	33.3	3	50.0	1	16.7
BMI別	やせ	50	28	56.0	13	26.0	9	18.0
	普通	432	226	52.3	123	28.5	83	19.2
	肥満	122	68	55.7	34	27.9	20	16.4
	不明	4	4	100.0	0	0.0	0	0.0

第26表 BMIの状況

	総数	BMI別								
		1 肥満		2 普通		3 やせ		未回答		
		人	%	人	%	人	%	人	%	
総数	1,805	415	23.0	1,202	66.6	151	8.4	37	2.0	
年代別	10代	60	7	11.7	41	68.3	12	20.0	0	0.0
	20代	112	22	19.6	76	67.9	14	12.5	0	0.0
	30代	224	41	18.3	155	69.2	23	10.3	5	2.2
	40代	222	56	25.2	151	68.0	12	5.4	3	1.4
	50代	263	74	28.1	171	65.0	17	6.5	1	0.4
	60代	425	104	24.5	289	68.0	27	6.4	5	1.2
	70代	314	77	24.5	204	65.0	24	7.6	9	2.9
	80代	155	30	19.4	93	60.0	20	12.9	12	7.7
	90以上	19	2	10.5	15	78.9	1	5.3	1	5.3
	65以上(再掲)	691	143	20.7	462	66.9	61	8.8	25	3.6
不明	11	2	18.2	7	63.6	1	9.1	1	9.1	
男性	778	223	28.7	492	63.2	51	6.6	12	1.5	
年代別	10代	32	4	12.5	24	75.0	4	12.5	0	0.0
	20代	46	12	26.1	29	63.0	5	10.9	0	0.0
	30代	85	28	32.9	53	62.4	3	3.5	1	1.2
	40代	99	34	34.3	61	61.6	2	2.0	2	2.0
	50代	113	45	39.8	66	58.4	2	1.8	0	0.0
	60代	190	51	26.8	125	65.8	12	6.3	2	1.1
	70代	136	35	25.7	84	61.8	14	10.3	3	2.2
	80代	69	13	18.8	44	63.8	8	11.6	4	5.8
	90以上	5	0	0.0	4	80.0	1	20.0	0	0.0
	65以上(再掲)	300	61	20.3	200	66.7	30	10.0	9	3.0
不明	3	1	33.3	2	66.7	0	0.0	0	0.0	
女性	1,018	190	18.7	704	69.2	99	9.7	25	2.5	
年代別	10代	28	3	10.7	17	60.7	8	28.6	0	0.0
	20代	66	10	15.2	47	71.2	9	13.6	0	0.0
	30代	139	13	9.4	102	73.4	20	14.4	4	2.9
	40代	123	22	17.9	90	73.2	10	8.1	1	0.8
	50代	149	29	19.5	104	69.8	15	10.1	1	0.7
	60代	234	53	22.6	163	69.7	15	6.4	3	1.3
	70代	177	42	23.7	119	67.2	10	5.6	6	3.4
	80代	85	16	18.8	49	57.6	12	14.1	8	9.4
	90以上	14	2	14.3	11	78.6	0	0.0	1	7.1
	65以上(再掲)	388	81	20.9	260	67.0	31	8.0	16	4.1
不明	3	0	0.0	2	66.7	0	0.0	1	33.3	
性不明	9	2	22.2	6	66.7	1	11.1	0	0.0	
地区別	西部	149	36	24.2	101	67.8	9	6.0	3	2.0
	中央部	373	86	23.1	241	64.6	38	10.2	8	2.1
	東中央部	376	78	20.7	261	69.4	28	7.4	9	2.4
	北東部	648	158	24.4	426	65.7	52	8.0	12	1.9
	北部	177	30	16.9	126	71.2	20	11.3	1	0.6
	東部	65	23	35.4	38	58.5	2	3.1	2	3.1
	不明	17	4	23.5	9	52.9	2	11.8	2	11.8
	職業別	164	35	21.3	118	72.0	10	6.1	1	0.6
専門的・技術的職業従事者	82	25	30.5	52	63.4	5	6.1	0	0.0	
管理的職業従事者	142	25	17.6	101	71.1	15	10.6	1	0.7	
事務従事者	95	28	29.5	62	65.3	4	4.2	1	1.1	
販売従事者	96	20	20.8	68	70.8	7	7.3	1	1.0	
サービス職業従事者	25	10	40.0	15	60.0	0	0.0	0	0.0	
保安職業従事者	8	1	12.5	6	75.0	0	0.0	1	12.5	
農林業従事者	17	7	41.2	8	47.1	0	0.0	2	11.8	
漁業従事者	43	16	37.2	24	55.8	2	4.7	1	2.3	
運輸・通信従事者	117	40	34.2	70	59.8	6	5.1	1	0.9	
製造・建設・土木等作業従事者	448	90	20.1	312	69.6	34	7.6	12	2.7	
家事従事者	81	9	11.1	59	72.8	13	16.0	0	0.0	
学生	458	104	22.7	290	63.3	51	11.1	13	2.8	
その他	29	5	17.2	17	58.6	4	13.8	3	10.3	
不明										

第27表 適正体型の認識

年代別		自己体型		自己体型の認識					
				過大評価		一致 (適正体型認識)		過小評価	
総数	1,744人	総数	1,744	323	(18.5)	1,239	(71.0)	182	(10.4)
		肥満	409	—————		359	(20.6)	50	(2.9)
		普通	1185	281	(16.1)	772	(44.3)	132	(7.6)
		やせ	150	42	(2.4)	108	(6.2)	—————	
10代	60人	総数	60	16	(26.7)	39	(65.0)	5	(8.3)
		肥満	7	—————		6	(10.0)	1	(1.7)
		普通	41	11	(18.3)	26	(43.3)	4	(6.7)
		やせ	12	5	(8.3)	7	(11.7)	—————	
20代	112人	総数	112	27	(24.1)	71	(63.4)	14	(12.5)
		肥満	22	—————		17	(15.2)	5	(4.5)
		普通	76	23	(20.5)	44	(39.3)	9	(8.0)
		やせ	14	4	(3.6)	10	(8.9)	—————	
30代	217人	総数	217	68	(31.3)	137	(63.1)	12	(5.5)
		肥満	40	—————		37	(17.1)	3	(1.4)
		普通	154	55	(25.3)	90	(41.5)	9	(4.1)
		やせ	23	13	(6.0)	10	(4.6)	—————	
40代	219人	総数	219	39	(17.8)	164	(74.9)	16	(7.3)
		肥満	56	—————		50	(22.8)	6	(2.7)
		普通	151	35	(16.0)	106	(48.4)	10	(4.6)
		やせ	12	4	(1.8)	8	(3.7)	—————	
50代	260人	総数	260	68	(26.2)	175	(67.3)	17	(6.5)
		肥満	74	—————		67	(25.8)	7	(2.7)
		普通	169	62	(23.8)	97	(37.3)	10	(3.8)
		やせ	17	6	(2.3)	11	(4.2)	—————	
60代	415人	総数	415	51	(12.3)	308	(74.2)	56	(13.5)
		肥満	104	—————		91	(21.9)	13	(3.1)
		普通	284	49	(11.8)	192	(46.3)	43	(10.4)
		やせ	27	2	(0.5)	25	(6.0)	—————	
70代	300人	総数	300	42	(14.0)	223	(74.3)	35	(11.7)
		肥満	75	—————		64	(21.3)	11	(3.7)
		普通	201	36	(12.0)	141	(47.0)	24	(8.0)
		やせ	24	6	(2.0)	18	(6.0)	—————	
80代	138人	総数	138	11	(8.0)	104	(75.4)	23	(16.7)
		肥満	28	—————		24	(17.4)	4	(2.9)
		普通	90	9	(6.5)	62	(44.9)	19	(13.8)
		やせ	20	2	(1.4)	18	(13.0)	—————	
90代以上	18人	総数	18	0	(0.0)	16	(88.9)	2	(11.1)
		肥満	2	—————		2	(11.1)	0	(0.0)
		普通	15	0	(0.0)	13	(72.2)	2	(11.1)
		やせ	1	0	(0.0)	1	(5.6)	—————	
不明	5人	総数	5	1	(20.0)	2	(40.0)	2	(40.0)
		肥満	1	—————		1	(20.0)	0	(0.0)
		普通	4	1	(20.0)	1	(20.0)	2	(40.0)
		やせ	0	0	(0.0)	0	(0.0)	—————	

第27表の2 適正体型の認識(男性)

男性		自己体型		自己体型の認識					
				過大評価		一致 (適正体型認識)		過小評価	
総数	761人	総数	761	87	(11.4)	559	(73.5)	115	(15.1)
		肥満	222	—————		185	(24.3)	37	(4.9)
		普通	488	77	(10.1)	333	(43.8)	78	(10.2)
		やせ	51	10	(1.3)	41	(5.4)	—————	
10代	32人	総数	32	3	(9.4)	24	(75.0)	5	(15.6)
		肥満	4	—————		3	(9.4)	1	(3.1)
		普通	24	3	(9.4)	17	(53.1)	4	(12.5)
		やせ	4	0	(0.0)	4	(12.5)	—————	
20代	46人	総数	46	8	(17.4)	26	(56.5)	12	(26.1)
		肥満	12	—————		7	(15.2)	5	(10.9)
		普通	29	7	(15.2)	15	(32.6)	7	(15.2)
		やせ	5	1	(2.2)	4	(8.7)	—————	
30代	83人	総数	83	12	(14.5)	64	(77.1)	7	(8.4)
		肥満	28	—————		26	(31.3)	2	(2.4)
		普通	52	11	(13.3)	36	(43.4)	5	(6.0)
		やせ	3	1	(1.2)	2	(2.4)	—————	
40代	97人	総数	97	10	(10.3)	75	(77.3)	12	(12.4)
		肥満	34	—————		29	(29.9)	5	(5.2)
		普通	61	9	(9.3)	45	(46.4)	7	(7.2)
		やせ	2	1	(1.0)	1	(1.0)	—————	
50代	112人	総数	112	19	(17.0)	80	(71.4)	13	(11.6)
		肥満	45	—————		38	(33.9)	7	(6.3)
		普通	65	19	(17.0)	40	(35.7)	6	(5.4)
		やせ	2	0	(0.0)	2	(1.8)	—————	
60代	187人	総数	187	18	(9.6)	135	(72.2)	34	(18.2)
		肥満	51	—————		41	(21.9)	10	(5.3)
		普通	124	16	(8.6)	84	(44.9)	24	(12.8)
		やせ	12	2	(1.1)	10	(5.3)	—————	
70代	132人	総数	132	14	(10.6)	99	(75.0)	19	(14.4)
		肥満	34	—————		29	(22.0)	5	(3.8)
		普通	84	10	(7.6)	60	(45.5)	14	(10.6)
		やせ	14	4	(3.0)	10	(7.6)	—————	
80代	64人	総数	64	3	(4.7)	50	(78.1)	11	(17.2)
		肥満	13	—————		11	(17.2)	2	(3.1)
		普通	43	2	(3.1)	32	(50.0)	9	(14.1)
		やせ	8	1	(1.6)	7	(10.9)	—————	
90代以上	5人	総数	5	0	(0.0)	4	(80.0)	1	(20.0)
		肥満	0	—————		0	(0.0)	0	(0.0)
		普通	4	0	(0.0)	3	(60.0)	1	(20.0)
		やせ	1	0	(0.0)	1	(20.0)	—————	
不明	3人	総数	3	0	(0.0)	2	(66.7)	1	(33.3)
		肥満	1	—————		1	(33.3)	0	(0.0)
		普通	2	0	(0.0)	1	(33.3)	1	(33.3)
		やせ	0	0	(0.0)	0	(0.0)	—————	

第27表の3 適正体型の認識(女性)

女性		自己体型		自己体型の認識					
				過大評価		一致 (適正体型認識)		過小評価	
総数	983人	総数	983	236	(24.0)	680	(69.2)	67	(6.8)
		肥満	187	—————		174	(17.7)	13	(1.3)
		普通	697	204	(20.8)	439	(44.7)	54	(5.5)
		やせ	99	32	(3.3)	67	(6.8)	—————	
10代	28人	総数	28	13	(46.4)	15	(53.6)	0	(0.0)
		肥満	3	—————		3	(10.7)	0	(0.0)
		普通	17	8	(28.6)	9	(32.1)	0	(0.0)
		やせ	8	5	(17.9)	3	(10.7)	—————	
20代	66人	総数	66	19	(28.8)	45	(68.2)	2	(3.0)
		肥満	10	—————		10	(15.2)	0	(0.0)
		普通	47	16	(24.2)	29	(43.9)	2	(3.0)
		やせ	9	3	(4.5)	6	(9.1)	—————	
30代	134人	総数	134	56	(41.8)	73	(54.5)	5	(3.7)
		肥満	12	—————		11	(8.2)	1	(0.7)
		普通	102	44	(32.8)	54	(40.3)	4	(3.0)
		やせ	20	12	(9.0)	8	(6.0)	—————	
40代	122人	総数	122	29	(23.8)	89	(73.0)	4	(3.3)
		肥満	22	—————		21	(17.2)	1	(0.8)
		普通	90	26	(21.3)	61	(50.0)	3	(2.5)
		やせ	10	3	(2.5)	7	(5.7)	—————	
50代	148人	総数	148	49	(33.1)	95	(64.2)	4	(2.7)
		肥満	29	—————		29	(19.6)	0	(0.0)
		普通	104	43	(29.1)	57	(38.5)	4	(2.7)
		やせ	15	6	(4.1)	9	(6.1)	—————	
60代	228人	総数	228	33	(14.5)	173	(75.9)	22	(9.6)
		肥満	53	—————		50	(21.9)	3	(1.3)
		普通	160	33	(14.5)	108	(47.4)	19	(8.3)
		やせ	15	0	(0.0)	15	(6.6)	—————	
70代	168人	総数	168	28	(16.7)	124	(73.8)	16	(9.5)
		肥満	41	—————		35	(20.8)	6	(3.6)
		普通	117	26	(15.5)	81	(48.2)	10	(6.0)
		やせ	10	2	(1.2)	8	(4.8)	—————	
80代	74人	総数	74	8	(10.8)	54	(73.0)	12	(16.2)
		肥満	15	—————		13	(17.6)	2	(2.7)
		普通	47	7	(9.5)	30	(40.5)	10	(13.5)
		やせ	12	1	(1.4)	11	(14.9)	—————	
90代以上	13人	総数	13	0	(0.0)	12	(92.3)	1	(7.7)
		肥満	2	—————		2	(15.4)	0	(0.0)
		普通	11	0	(0.0)	10	(76.9)	1	(7.7)
		やせ	0	0	(0.0)	0	(0.0)	—————	
不明	2人	総数	2	1	(50.0)	0	(0.0)	1	(50.0)
		肥満	0	—————		0	(0.0)	0	(0.0)
		普通	2	1	(50.0)	0	(0.0)	1	(50.0)
		やせ	0	0	(0.0)	0	(0.0)	—————	

第28表 保健所事業の認知度 [複数回答]

	総数	1 センター健康増進		2 空き施設のしほ		3 健康はここ		4 函館市健康推進員		5 市健康委員の健康		6 ヘルスのメ		未回答		
		人	%	人	%	人	%	人	%	人	%	人	%	人	%	
総数	1,805	686	38.0	33	1.8	140	7.8	170	9.4	96	5.3	42	2.3	983	54.5	
年代別	10代	60	10	16.7	2	3.3	5	8.3	5	8.3	0	0.0	0	0.0	43	71.7
	20代	112	27	24.1	6	5.4	11	9.8	15	13.4	4	3.6	3	2.7	73	65.2
	30代	224	85	37.9	5	2.2	12	5.4	28	12.5	7	3.1	4	1.8	124	55.4
	40代	222	103	46.4	6	2.7	15	6.8	26	11.7	7	3.2	4	1.8	110	49.5
	50代	263	106	40.3	2	0.8	12	4.6	19	7.2	6	2.3	5	1.9	140	53.2
	60代	425	188	44.2	5	1.2	34	8.0	32	7.5	29	6.8	12	2.8	204	48.0
	70代	314	127	40.4	3	1.0	39	12.4	36	11.5	33	10.5	12	3.8	158	50.3
	80代	155	36	23.2	4	2.6	9	5.8	9	5.8	10	6.5	2	1.3	108	69.7
	90以上	19	1	5.3	0	0.0	0	0.0	0	0.0	0	0.0	0	0.0	17	89.5
	65以上(再掲)	691	258	37.3	8	1.2	69	10.0	58	8.4	60	8.7	20	2.9	381	55.1
	不明	11	3	27.3	0	0.0	3	27.3	0	0.0	0	0.0	0	0.0	6	54.5
男性	778	246	31.6	19	2.4	61	7.8	60	7.7	34	4.4	12	1.5	468	60.2	
年代別	10代	32	3	9.4	0	0.0	1	3.1	0	0.0	0	0.0	0	0.0	27	84.4
	20代	46	10	21.7	2	4.3	5	10.9	6	13.0	0	0.0	0	0.0	28	60.9
	30代	85	17	20.0	4	4.7	6	7.1	12	14.1	4	4.7	4	4.7	61	71.8
	40代	99	34	34.3	5	5.1	8	8.1	12	12.1	3	3.0	2	2.0	60	60.6
	50代	113	37	32.7	2	1.8	7	6.2	5	4.4	1	0.9	1	0.9	69	61.1
	60代	190	65	34.2	3	1.6	12	6.3	13	6.8	10	5.3	3	1.6	106	55.8
	70代	136	60	44.1	1	0.7	16	11.8	9	6.6	11	8.1	2	1.5	66	48.5
	80代	69	19	27.5	2	2.9	5	7.2	3	4.3	5	7.2	0	0.0	45	65.2
	90以上	5	0	0.0	0	0.0	0	0.0	0	0.0	0	0.0	0	0.0	5	100.0
	65以上(再掲)	300	116	38.7	4	1.3	27	9.0	18	6.0	21	7.0	3	1.0	163	54.3
	不明	3	1	33.3	0	0.0	1	33.3	0	0.0	0	0.0	0	0.0	1	33.3
女性	1,018	437	42.9	14	1.4	77	7.6	110	10.8	62	6.1	30	2.9	509	50.0	
年代別	10代	28	7	25.0	2	7.1	4	14.3	5	17.9	0	0.0	0	0.0	16	57.1
	20代	66	17	25.8	4	6.1	6	9.1	9	13.6	4	6.1	3	4.5	45	68.2
	30代	139	68	48.9	1	0.7	6	4.3	16	11.5	3	2.2	0	0.0	63	45.3
	40代	123	69	56.1	1	0.8	7	5.7	14	11.4	4	3.3	2	1.6	50	40.7
	50代	149	69	46.3	0	0.0	5	3.4	14	9.4	5	3.4	4	2.7	70	47.0
	60代	234	122	52.1	2	0.9	21	9.0	19	8.1	19	8.1	9	3.8	98	41.9
	70代	177	66	37.3	2	1.1	23	13.0	27	15.3	22	12.4	10	5.6	92	52.0
	80代	85	17	20.0	2	2.4	4	4.7	6	7.1	5	5.9	2	2.4	62	72.9
	90以上	14	1	7.1	0	0.0	0	0.0	0	0.0	0	0.0	0	0.0	12	85.7
	65以上(再掲)	388	140	36.1	4	1.0	41	10.6	40	10.3	39	10.1	17	4.4	217	55.9
	不明	3	1	33.3	0	0.0	1	33.3	0	0.0	0	0.0	0	0.0	1	33.3
性不明	9	3	33.3	0	0.0	2	22.2	0	0.0	0	0.0	0	0.0	6	66.7	
地区別	西部	149	50	33.6	1	0.7	17	11.4	15	10.1	14	9.4	5	3.4	91	61.1
	中央部	373	159	42.6	7	1.9	30	8.0	31	8.3	15	4.0	8	2.1	190	50.9
	東中央部	376	138	36.7	8	2.1	30	8.0	35	9.3	26	6.9	8	2.1	208	55.3
	北東部	648	258	39.8	15	2.3	43	6.6	65	10.0	28	4.3	15	2.3	337	52.0
	北部	177	63	35.6	2	1.1	15	8.5	17	9.6	8	4.5	5	2.8	100	56.5
	東部	65	12	18.5	0	0.0	3	4.6	6	9.2	4	6.2	1	1.5	47	72.3
	不明	17	6	35.3	0	0.0	2	11.8	1	5.9	1	5.9	0	0.0	10	58.8
職業別	専門的・技術的 職業従事者	164	83	50.6	6	3.7	19	11.6	29	17.7	7	4.3	4	2.4	65	39.6
	管理的職業従事者	82	28	34.1	2	2.4	2	2.4	4	4.9	1	1.2	0	0.0	50	61.0
	事務従事者	142	65	45.8	5	3.5	13	9.2	18	12.7	6	4.2	6	4.2	70	49.3
	販売従事者	95	34	35.8	1	1.1	8	8.4	4	4.2	3	3.2	2	2.1	56	58.9
	サービス職業従事者	96	31	32.3	1	1.0	3	3.1	5	5.2	2	2.1	1	1.0	59	61.5
	保安職業従事者	25	10	40.0	1	4.0	2	8.0	4	16.0	1	4.0	1	4.0	14	56.0
	農林業従事者	8	2	25.0	0	0.0	0	0.0	1	12.5	1	12.5	0	0.0	5	62.5
	漁業従事者	17	1	5.9	0	0.0	1	5.9	2	11.8	1	5.9	0	0.0	14	82.4
	運輸・通信従事者	43	6	14.0	0	0.0	4	9.3	2	4.7	2	4.7	0	0.0	32	74.4
	製造・建設・土木等 作業従事者	117	35	29.9	3	2.6	5	4.3	12	10.3	3	2.6	0	0.0	73	62.4
	家事従事者	448	226	50.4	4	0.9	41	9.2	56	12.5	47	10.5	18	4.0	190	42.4
	学生	81	16	19.8	2	2.5	8	9.9	9	11.1	0	0.0	0	0.0	53	65.4
	その他	458	145	31.7	7	1.5	33	7.2	24	5.2	21	4.6	9	2.0	278	60.7
	不明	29	4	13.8	1	3.4	1	3.4	0	0.0	1	3.4	1	3.4	24	82.8
M I 別	やせ	151	50	33.1	2	1.3	7	4.6	13	8.6	6	4.0	2	1.3	91	60.3
	普通	1,202	472	39.3	22	1.8	107	8.9	119	9.9	66	5.5	30	2.5	640	53.2
	肥満	415	158	38.1	9	2.2	24	5.8	36	8.7	22	5.3	10	2.4	226	54.5
	不明	37	6	16.2	0	0.0	2	5.4	2	5.4	2	5.4	0	0.0	26	70.3

第29表 健康情報の入手先 [複数回答]

	総数	1 新聞		2 ラ ジ オ ビ ジ ネ ス		3 雑 誌		4 病 院		5 演 や 健 康 教 室		6 ネ ッ ト タ ー		7 そ の 他		未 回 答		
		人	%	人	%	人	%	人	%	人	%	人	%	人	%	人	%	
総数	1,805	974	54.0	1,264	70.0	480	26.6	482	26.7	86	4.8	315	17.5	67	3.7	111	6.1	
年代別	10代	60	7	11.7	37	61.7	15	25.0	6	10.0	1	1.7	20	33.3	9	15.0	6	10.0
	20代	112	19	17.0	71	63.4	37	33.0	16	14.3	3	2.7	60	53.6	5	4.5	7	6.3
	30代	224	97	43.3	151	67.4	78	34.8	38	17.0	3	1.3	76	33.9	6	2.7	16	7.1
	40代	222	110	49.5	152	68.5	81	36.5	50	22.5	6	2.7	63	28.4	6	2.7	11	5.0
	50代	263	153	58.2	196	74.5	69	26.2	66	25.1	10	3.8	50	19.0	10	3.8	9	3.4
	60代	425	291	68.5	316	74.4	106	24.9	109	25.6	23	5.4	40	9.4	9	2.1	24	5.6
	70代	314	195	62.1	220	70.1	69	22.0	113	36.0	31	9.9	4	1.3	12	3.8	20	6.4
	80代	155	89	57.4	104	67.1	21	13.5	71	45.8	8	5.2	0	0.0	9	5.8	14	9.0
	90以上	19	9	47.4	10	52.6	2	10.5	9	47.4	0	0.0	0	0.0	1	5.3	1	5.3
	65以上(再掲)	691	434	62.8	492	71.2	141	20.4	250	36.2	50	7.2	19	2.7	25	3.6	46	6.7
	不明	11	4	36.4	7	63.6	2	18.2	4	36.4	1	9.1	2	18.2	0	0.0	3	27.3
男性	778	412	53.0	501	64.4	144	18.5	217	27.9	18	2.3	151	19.4	28	3.6	58	7.5	
年代別	10代	32	4	12.5	18	56.3	4	12.5	0	0.0	0	0.0	9	28.1	7	21.9	5	15.6
	20代	46	13	28.3	28	60.9	7	15.2	5	10.9	1	2.2	25	54.3	3	6.5	1	2.2
	30代	85	34	40.0	49	57.6	16	18.8	13	15.3	0	0.0	29	34.1	1	1.2	10	11.8
	40代	99	45	45.5	66	66.7	30	30.3	23	23.2	0	0.0	33	33.3	3	3.0	4	4.0
	50代	113	58	51.3	79	69.9	25	22.1	29	25.7	2	1.8	25	22.1	2	1.8	5	4.4
	60代	190	125	65.8	122	64.2	30	15.8	54	28.4	2	1.1	27	14.2	2	1.1	17	8.9
	70代	136	82	60.3	85	62.5	20	14.7	56	41.2	9	6.6	2	1.5	8	5.9	10	7.4
	80代	69	45	65.2	46	66.7	10	14.5	35	50.7	4	5.8	0	0.0	2	2.9	6	8.7
	90以上	5	4	80.0	5	100.0	1	20.0	1	20.0	0	0.0	0	0.0	0	0.0	0	0.0
	65以上(再掲)	300	192	64.0	201	67.0	46	15.3	117	39.0	15	5.0	11	3.7	11	3.7	22	7.3
	不明	3	2	66.7	3	100.0	1	33.3	1	33.3	0	0.0	1	33.3	0	0.0	0	0.0
女性	1,018	559	54.9	758	74.5	334	32.8	262	25.7	67	6.6	164	16.1	39	3.8	51	5.0	
年代別	10代	28	3	10.7	19	67.9	11	39.3	6	21.4	1	3.6	11	39.3	2	7.1	1	3.6
	20代	66	6	9.1	43	65.2	30	45.5	11	16.7	2	3.0	35	53.0	2	3.0	6	9.1
	30代	139	63	45.3	102	73.4	62	44.6	25	18.0	3	2.2	47	33.8	5	3.6	6	4.3
	40代	123	65	52.8	86	69.9	51	41.5	27	22.0	6	4.9	30	24.4	3	2.4	7	5.7
	50代	149	95	63.8	116	77.9	44	29.5	37	24.8	8	5.4	25	16.8	8	5.4	4	2.7
	60代	234	165	70.5	194	82.9	75	32.1	55	23.5	21	9.0	13	5.6	7	3.0	7	3.0
	70代	177	112	63.3	134	75.7	49	27.7	57	32.2	22	12.4	2	1.1	4	2.3	10	5.6
	80代	85	44	51.8	57	67.1	11	12.9	35	41.2	4	4.7	0	0.0	7	8.2	8	9.4
	90以上	14	5	35.7	5	35.7	1	7.1	8	57.1	0	0.0	0	0.0	1	7.1	1	7.1
	65以上(再掲)	388	240	61.9	289	74.5	94	24.2	132	34.0	35	9.0	8	2.1	14	3.6	24	6.2
	不明	3	1	33.3	2	66.7	0	0.0	1	33.3	0	0.0	1	33.3	0	0.0	1	33.3
性不明	9	3	33.3	5	55.6	2	22.2	3	33.3	1	11.1	0	0.0	0	0.0	2	22.2	
地区別	西部	149	84	56.4	100	67.1	33	22.1	45	30.2	7	4.7	19	12.8	7	4.7	10	6.7
	中央部	373	204	54.7	271	72.7	97	26.0	104	27.9	20	5.4	71	19.0	15	4.0	19	5.1
	東中央部	376	201	53.5	264	70.2	111	29.5	106	28.2	15	4.0	57	15.2	14	3.7	23	6.1
	北東部	648	364	56.2	454	70.1	162	25.0	172	26.5	32	4.9	126	19.4	24	3.7	38	5.9
	北部	177	83	46.9	123	69.5	55	31.1	35	19.8	8	4.5	33	18.6	4	2.3	12	6.8
	東部	65	31	47.7	44	67.7	20	30.8	15	23.1	2	3.1	6	9.2	3	4.6	5	7.7
	不明	17	7	41.2	8	47.1	2	11.8	5	29.4	2	11.8	3	17.6	0	0.0	4	23.5
	職業別	164	89	54.3	106	64.6	56	34.1	53	32.3	12	7.3	60	36.6	5	3.0	5	3.0
専門的・技術的 職業従事者	82	45	54.9	51	62.2	24	29.3	28	34.1	1	1.2	24	29.3	3	3.7	5	6.1	
管理的職業従事者	142	67	47.2	102	71.8	42	29.6	27	19.0	1	0.7	47	33.1	4	2.8	7	4.9	
事務従事者	95	48	50.5	70	73.7	30	31.6	19	20.0	3	3.2	17	17.9	2	2.1	7	7.4	
販売従事者	96	45	46.9	67	69.8	34	35.4	17	17.7	5	5.2	17	17.7	3	3.1	11	11.5	
サービス職業従事者	25	11	44.0	16	64.0	10	40.0	4	16.0	0	0.0	4	16.0	1	4.0	2	8.0	
保安職業従事者	8	4	50.0	6	75.0	0	0.0	3	37.5	0	0.0	1	12.5	0	0.0	0	0.0	
農林業従事者	17	8	47.1	11	64.7	4	23.5	5	29.4	0	0.0	0	0.0	1	5.9	1	5.9	
漁業従事者	43	21	48.8	30	69.8	6	14.0	15	34.9	1	2.3	6	14.0	1	2.3	0	0.0	
運輸・通信従事者	117	56	47.9	73	62.4	18	15.4	21	17.9	2	1.7	23	19.7	2	1.7	7	6.0	
製造・建設・土木等 作業従事者	448	300	67.0	363	81.0	157	35.0	109	24.3	39	8.7	45	10.0	8	1.8	19	4.2	
家事従事者	81	14	17.3	54	66.7	21	25.9	6	7.4	2	2.5	36	44.4	12	14.8	7	8.6	
学生	458	256	55.9	304	66.4	75	16.4	166	36.2	19	4.1	34	7.4	23	5.0	31	6.8	
その他	29	10	34.5	11	37.9	3	10.3	9	31.0	1	3.4	1	3.4	2	6.9	9	31.0	
B M I 別	やせ	151	78	51.7	110	72.8	43	28.5	44	29.1	4	2.6	36	23.8	5	3.3	8	5.3
	普通	1,202	655	54.5	850	70.7	332	27.6	312	26.0	57	4.7	209	17.4	47	3.9	71	5.9
	肥満	415	230	55.4	284	68.4	100	24.1	116	28.0	24	5.8	66	15.9	13	3.1	25	6.0
	不明	37	11	29.7	20	54.1	5	13.5	10	27.0	1	2.7	4	10.8	2	5.4	7	18.9

平成23年市民の健康意識・生活習慣アンケート調査結果報告書

平成24年3月発行

市立函館保健所健康づくり推進室健康増進課

〒040-0013 函館市五稜郭町23番1号

TEL (0138) 32-1545

FAX (0138) 32-1506