

令和 4 年度

# 市 税 概 要



函 館 市 財 務 部

# 目 次

## 1 総 括

(1) 函館市の位置および市域の移りかわり	1
(2) 人口・世帯数等の調	1
(3) 一般会計歳入歳出予算・決算額調	2
(4) 基準財政収入額に関する調	4
(5) 関係税外収入状況調	5
(6) 市税一覧表	6
(7) 税率の変せん	8
(8) 令和3年度市税計上予算・決算額調	10
(9) 市税の調定額・収入額等の年度別推移	14
(10) 市税関係の図表	18
(11) 納税義務者数の年度別推移	20
(12) 年度別市税の負担状況調	21
(13) 徴収に要する経費等に関する調	22
(14) 市税証明等に関する調	23

## 2 市民税

(1) 調定額の年度別推移	24
(2) 個人市民税の納税義務者等に関する調	25
(3) 課税標準額段階別所得割額等に関する調	27
(4) 住民税各種所得控除額等の推移	29
(5) 法人市民税月別調定額調	30
(6) 法人均等割号数別調定額調	31
(7) 法人税割業種別調定額調	32
(8) 法人税割業種別調定額の推移	33

## 3 固定資産税・都市計画税

(1) 調定額の年度別推移	34
(2) 土地に関する概要	35
(3) 宅地に関する調	37
(4) 家屋に関する概要	39
(5) 償却資産に関する概要	41
(6) 都市計画税に関する概要	42
(7) 国有資産等所在市町村交付金の状況	43
(8) 固定資産税・都市計画税関係の図表	45

## 4 諸 税

(1) 調定額の年度別推移	47
(2) 軽自動車税（種別割）に関する調	48
(3) たばこ税に関する調	50
(4) 入湯税に関する調	51

## 5 納 税

(1) 口座振替に関する調	52
(2) 督促状発付状況調	53
(3) 令和3年度財産差押・交付要求状況調	53
(4) 滞納処分執行停止額の年度別推移	54
(5) 令和3年度不納欠損額内訳	54
(6) 不納欠損額の年度別推移	54

## 6 税務行政機構等

(1) 税務機構の変せん	55
(2) 事務分掌・職員数等に関する調	60
(3) 道内各市の採用税率調	62

(表紙の図案は市旗を表す)

# 1 総括

# 1 総 括

## (1) 函館市の位置および市域の移りかわり



位置 東経 140° 44′ 北緯 41° 46′  
 (注) 位置基点は市役所所在地  
 面積 677.87 km<sup>2</sup>  
 東西 41.1 km 南北 32.8 km

年 月	総面積(km <sup>2</sup> )	沿 革
大正11年 8月	19.05	市制施行
昭和14年 4月	219.59	湯川町と合併
21年 9月	208.62	銭亀沢村と分合(一部)
24年 4月	209.59	亀田村と境界変更(一部)
30年 4月	209.60	公有水面埋立による編入
30年10月	219.18	建設省国土地理院の改測
31年 4月 36年 5月	219.27	公有水面埋立による編入
38年 6月 39年 3月	219.29	新たに生じた土地の確認 (公有水面埋立地)
40年 3月	219.32	上磯町と境界変更
40年 6月	219.45	新たに生じた土地の確認 (公有水面埋立地)
41年12月	255.23	銭亀沢村と合併
42年 3月 47年10月	255.47	新たに生じた土地の確認 (公有水面埋立地)
48年12月	347.54	亀田市と合併
49年 6月 62年 7月	347.87	新たに生じた土地の確認 (公有水面埋立地)
63年10月	346.72	建設省国土地理院の改測
平成元年12月 16年 6月	347.15	新たに生じた土地の確認 (公有水面埋立地)
16年12月	677.79	戸井町, 恵山町, 樺法華村, 南 茅部町と合併
18年 3月 25年 9月	677.95	新たに生じた土地の確認 (公有水面埋立地)
26年10月	677.83	国土交通省国土地理院の改測
27年10月	677.86	国土交通省国土地理院の改測
28年10月	677.87	国土交通省国土地理院の改測
29年10月	677.86	国土交通省国土地理院の改測
30年10月	677.87	国土交通省国土地理院の改測

## (2) 人口・世帯数等の調

(3月31日現在)

区 分		平成29年	平成30年	平成31年 (2019年)	令和2年 (2020年)	令和3年 (2021年)	令和4年 (2022年)
人 口		263,706	260,174	256,772	253,340	250,022	246,256
世 帯 数		142,974	142,389	141,807	141,221	140,972	140,115
面 積 (km <sup>2</sup> )		677.87	677.86	677.87	677.87	677.87	677.87
税務職員数(定数) (4月1日現在)		96	96	96	97	99	99
税一 務人 職当 員り	人 口	2,747	2,710	2,675	2,612	2,525	2,487
	世 帯 数	1,489	1,483	1,477	1,456	1,424	1,415

(注) 税務職員数は、部長・部次長、会計年度任用職員(嘱託職員および臨時職員)を除く。

## (3) 一般会計歳入歳出予算・決算額調

(歳入)

(単位：千円，%)

科 目		令和3年度(2021年度)		令和4年度(2022年度)	
		決 算 額	構 成 比	当 初 予 算 額	構 成 比
市	税	31,267,532	21.51	31,772,000	23.12
内	市 民 税	13,562,497	(43.38)	13,417,550	(42.23)
	固 定 資 産 税	12,264,402	(39.22)	12,720,478	(40.04)
	軽 自 動 車 税	629,308	(2.01)	673,620	(2.12)
	た ば こ 税	2,328,254	(7.45)	2,330,274	(7.33)
	鉱 産 税	-	(0.00)	1	(0.00)
	入 湯 税	136,536	(0.44)	177,087	(0.56)
	都 市 計 画 税	2,346,535	(7.50)	2,452,990	(7.72)
地 方 譲 与 税	789,328	0.54	813,000	0.59	
利 子 割 交 付 金	18,082	0.01	22,000	0.02	
配 当 割 交 付 金	92,378	0.06	57,000	0.04	
株 式 等 譲 渡 所 得 割 交 付 金	112,427	0.08	69,000	0.05	
法 人 事 業 税 交 付 金	403,348	0.28	405,000	0.30	
地 方 消 費 税 交 付 金	6,710,399	4.62	6,600,000	4.80	
ゴ ル フ 場 利 用 税 交 付 金	9,233	0.01	8,400	0.01	
環 境 性 能 割 交 付 金	48,968	0.03	82,000	0.06	
国 有 提 供 施 設 等 所 在 市 町 村 助 成 交 付 金	1,719	0.00	1,600	0.00	
地 方 特 例 交 付 金	1,035,035	0.71	165,000	0.12	
地 方 交 付 税	34,040,183	23.42	32,371,000	23.55	
交 通 安 全 対 策 特 別 交 付 金	38,605	0.03	43,000	0.03	
分 担 金 及 び 負 担 金	219,822	0.15	209,480	0.15	
使 用 料 及 び 手 数 料	3,076,671	2.12	3,237,916	2.36	
国 庫 支 出 金	40,707,299	28.01	31,210,702	22.71	
道 支 出 金	8,328,885	5.73	8,554,196	6.22	
財 産 収 入	562,695	0.39	169,901	0.12	
寄 付 金	1,179,053	0.81	1,080,945	0.79	
繰 入 金	518,177	0.36	1,847,793	1.34	
繰 越 金	2,217,919	1.53	100,000	0.07	
諸 収 入	6,600,808	4.54	10,602,267	7.72	
市 債	7,348,600	5.06	8,007,800	5.83	
歳 入 合 計	145,327,166	100.00	137,430,000	100.00	

(歳出)

(単位：千円，%)

科 目		令和3年度(2021年度)		令和4年度(2022年度)	
		決 算 額	構 成 比	当 初 予 算 額	構 成 比
議 会 費		329,929	0.23	348,707	0.25
総 務 費		5,454,198	3.86	5,501,581	4.00
内 徴 税 費		243,189	(4.46)	307,045	(5.58)
	訳 そ の 他	5,211,009	(95.54)	5,194,536	(94.42)
民 生 費		62,104,973	43.91	54,110,924	39.37
衛 生 費		11,829,960	8.36	11,289,228	8.21
労 働 費		132,928	0.09	147,873	0.11
農 林 水 産 費		1,063,104	0.75	1,110,356	0.81
商 工 費		9,750,123	6.89	12,724,111	9.26
土 木 費		8,663,283	6.13	9,923,057	7.22
消 防 費		643,227	0.46	634,208	0.46
教 育 費		6,948,196	4.91	7,567,318	5.51
公 債 費		11,560,201	8.17	11,550,816	8.41
諸 支 出 費		6,840,015	4.84	5,440,126	3.96
職 員 費		16,121,925	11.40	16,881,695	12.28
予 備 費		-	0.00	200,000	0.15
歳 出 合 計		141,442,062	100.00	137,430,000	100.00

市税の一般会計(歳入)に占める割合

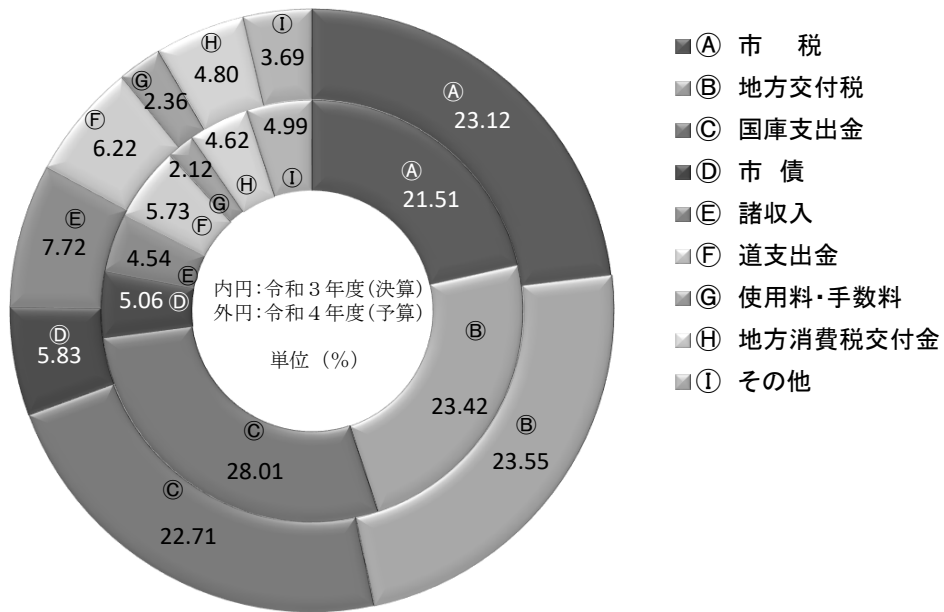

## (4) 基準財政収入額に関する調

(単位：千円, %)

区 分		令和2年度 (2020年度)	前年比	令和3年度 (2021年度)	前年比	令和4年度 (2022年度)	前年比
市 民 税	個人均等割	307,830	99.5	305,070	99.1	302,193	99.1
	法人均等割	595,231	100.4	591,518	99.4	587,380	99.3
	個人所得割	8,806,125	100.5	8,311,701	94.4	8,584,268	103.3
	法人税割	819,452	98.7	392,244	47.9	757,124	193.0
	計	10,528,638	100.3	9,600,533	91.2	10,230,965	106.6
固 定 資 産 税	土地	2,699,251	100.0	2,667,122	98.8	2,683,807	100.6
	家屋	5,578,483	103.5	5,494,645	98.5	5,594,235	101.8
	償却資産	1,355,066	101.3	1,294,847	95.6	1,280,731	98.9
	計	9,632,800	102.2	9,456,614	98.2	9,558,773	101.1
軽 自 動 車 税	軽自動車税	-	皆減	-	-	-	-
	種別割	440,230	皆増	448,299	101.8	462,701	103.2
	環境性能割	11,861	239.1	15,790	133.1	30,138	190.9
たばこ税	1,754,132	99.6	1,713,701	97.7	1,757,119	102.5	
鉱産税	-	-	-	-	-	-	
利子割交付金	17,626	58.2	14,318	81.2	7,260	50.7	
配当割交付金	50,688	93.3	46,142	91.0	50,300	109.0	
株式等譲渡所得割交付金	31,214	61.4	52,112	167.0	76,057	145.9	
法人事業税交付金	162,800	皆増	244,114	149.9	359,708	147.4	
地方消費税交付金	5,715,964	130.2	5,588,210	97.8	5,629,768	100.7	
ゴルフ場利用税交付金	5,760	71.4	6,528	113.3	6,297	96.5	
自動車取得税交付金	-	皆減	-	-	-	-	
自動車税環境性能割交付金	36,949	187.2	39,005	105.6	50,833	130.3	
市町村交付金	104,614	100.6	105,310	100.7	91,671	87.0	
特別とん譲与税	5,810	87.9	6,841	117.7	7,221	105.6	
地方揮発油譲与税	184,170	97.0	176,954	96.1	177,008	100.0	
自動車重量譲与税	503,788	103.5	497,589	98.8	502,498	101.0	
航空機燃料譲与税	36,197	98.9	26,477	73.1	41,902	158.3	
森林環境譲与税	47,126	212.5	47,383	100.5	60,624	127.9	
交通安全対策特別交付金	45,017	93.8	42,413	94.2	40,497	95.5	
東日本大震災に係る 特例加算金	4	5.5	-	皆減	-	-	
地 方 特 例 交 付 金	個人住民税 減収補てん	123,270	103.6	123,883	100.5	150,112	121.2
	自動車税 減収補てん	13,762	159.5	10,206	74.2	-	皆減
	軽自動車税 減収補てん	15,326	316.6	13,385	87.3	-	皆減
低工法等による控除額	35,815	197.6	70,268	196.2	96,837	137.8	
合 計	29,431,931	106.1	28,205,539	95.8	29,194,615	103.5	



## (5) 関係税外収入状況調

(単位：円，%)

区 分	令和2年度 (2020年度)	前年比	令和3年度 (2021年度)	前年比	令和4年度 (2022年度)	前年比
利子割交付金	24,796,000	116.9	18,082,000	72.9	22,000,000	121.7
ゴルフ場利用税交付金	8,933,680	80.3	9,232,720	103.3	8,400,000	91.0
配当割交付金	59,963,000	87.1	92,378,000	154.1	57,000,000	61.7
株式等譲渡所得割交付金	72,985,000	163.4	112,427,000	154.0	69,000,000	61.4
法人事業税交付金	199,481,000	皆増	403,348,000	202.2	405,000,000	100.4
国有提供施設等 所在市町村助成交付金	1,840,000	94.9	1,719,000	93.4	1,600,000	93.1
新型コロナウイルス感染症対策 地方税減収補填特別交付金	-	-	838,403,000	皆増	-	皆減
証明等手数料	10,846,800	81.0	11,067,600	102.0	10,905,000	98.5
うち市税に関する 証明等手数料	10,264,200	80.0	10,353,300	100.9	10,320,000	99.7
督促手数料	13,500	54.7	10,300	76.3	1,000	9.7
うち市税に関する 督促手数料	4,200	65.6	1,900	45.2	1,000	52.6
延滞金	8,490,613	86.2	9,125,344	107.5	10,000,000	109.6
うち市税に関する 延滞金	8,442,171	88.8	9,083,344	107.6	10,000,000	110.1
道税徴収委託金	369,345,476	99.5	364,802,721	98.8	362,000,000	99.2
納税義務者数割 (人 員 割)	355,560,000	99.9	350,316,000	98.5	348,000,000	99.3
徴収金割	13,785,476	91.4	14,486,721	105.1	14,000,000	96.6
税源移譲関係 金	-	-	-	-	-	-

(注) 令和4年度(2022年度)は当初予算

平成22年4月1日から督促手数料を廃止(平成22年度以降は滞納繰越分)

(6) 市税一覧表

区 分		課 税 客 体	納 税 義 務 者	賦 課 期 日
市 人	均 等 割	(均等割・所得割) ○市内に住所を有する個人		1月1日
	所 得 割	(均等割) ○市内に事務所・事業所または家屋敷を有する個人で、市内に住所を有しない者		
民 法 人	均 等 割	(均等割・法人税割) ○市内に事務所または事業所を有する法人 ○法人でない社団または財団で、代表者または管理人の定めがあり、かつ、収益事業を行うもの、または法人課税信託の引受けを行うもの  (均等割) ○市内に寮、宿泊所、クラブその他これらに類する施設を有する法人で、事務所または事業所を有しないもの		
	法 人 税 割	(法人税割) ○法人課税信託の引受けを行うことにより法人税を課される個人で、市内に事務所または事業所を有するもの		
固 定 資 産 税		固定資産 ○土地 ○家屋 ○償却資産	当該固定資産の所有者	1月1日
軽 自 動 車 税	環 境 性 能 割	三輪以上の軽自動車	三輪以上の軽自動車の取得者	
	種 別 割	原動機付自転車 軽自動車 小型特殊自動車 二輪の小型自動車	当該原動機付自転車、軽自動車、小型特殊自動車および二輪の小型自動車の所有者	4月1日
た ば こ 税		小売店に売渡した製造たばこ	卸売販売業者等	
鉱 産 税		鉱物の掘採事業	鉱物の掘採事業者	
特 別 土 地 保 有 税		土地	当該土地の取得者および所有者	
入 湯 税		鉱泉浴場における入湯行為	入湯客	
都 市 計 画 税		土地・家屋	当該土地家屋の所有者	1月1日

課税標準および税率	申告期限	納期		
3,500円	○個人市民税申告書 3月15日※  ○給与支払報告書 1月31日※	○普通徴収 第1期 6月16日～6月30日 第2期 8月16日～8月31日 第3期 10月16日～10月31日 第4期 1月16日～1月31日  ○特別徴収 毎月(6月～翌年5月)徴収の翌月10日		
課税総所得金額、課税退職所得金額および課税山林所得金額の合計額の100分の6	※翌年度に係る申告期限	○特別徴収 毎月(6月～翌年5月)徴収の翌月10日		
・1号法人(次の各号に掲げる法人以外の法人) … 60,000円 ・2号法人(資本金等の額が1,000万円以下であるもののうち、従業員数が50人を超えるもの) … 144,000円 ・3号法人(資本金等の額が1,000万円を超え1億円以下であるもののうち、従業員数が50人以下のもの) … 156,000円 ・4号法人(資本金等の額が1,000万円を超え1億円以下であるもののうち、従業員数が50人を超えるもの) … 180,000円 ・5号法人(資本金等の額が1億円を超え10億円以下であるもののうち、従業員数が50人以下であるもの) … 192,000円 ・6号法人(資本金等の額が1億円を超え10億円以下であるもののうち、従業員数が50人を超えるもの) … 480,000円 ・7号法人(資本金等の額が10億円を超えるものうち、従業員数が50人以下であるもの) … 492,000円 ・8号法人(資本金等の額が10億円を超え50億円以下であるものうち、従業員数が50人を超えるもの) … 2,100,000円 ・9号法人(資本金等の額が50億円を超えるものうち、従業員数が50人を超えるもの) … 3,600,000円	○確定申告 事業年度終了の日の翌月から2月以内  ○中間申告 事業年度開始の日以後6月を経過した日から2月以内	申告期限までの申告納付		
法人税額の100分の8.4				
課税標準額の100分の1.4 免税点 土地 300,000円未満 家屋 200,000円未満 償却資産 1,500,000円未満	○住宅用地、被災住宅用地の申告 1月31日※ ○償却資産の申告 1月31日※ ※翌年度に係る申告期限	第1期 4月16日～5月2日 第2期 7月16日～8月1日 第3期 9月16日～9月30日 第4期 12月10日～12月26日		
取得価格の100分の0.5、100分の1.0、100分の2.0 免税点 取得価格 500,000円以下	①車両番号の指定を受ける三輪以上の軽自動車 … 車両番号の指定の日 ②自動車検査証の記入を受ける三輪以上の軽自動車 … 記入を受ける事由があつてから15日以内 ③①②以外の三輪以上の軽自動車 … 取得日から15日以内			
<table border="0" style="width:100%"> <tr> <td style="width:50%">                             原動機付自転車                              二輪のもの                                排気量50cc以下 2,000円                                排気量90cc以下 2,000円                                排気量90ccを超えるもの 2,400円                              三輪以上のもの 3,700円                              軽自動車                                二輪のもの 3,600円                                三輪のもの 3,900円                                  (3,400円)                                  軽課25%軽減 3,000円                                  軽課50%軽減 2,000円                                  軽課75%軽減 1,000円                                  重課 4,600円                                専ら雪上を走行するもの 3,600円                              小型特殊自動車                                農耕作業用のもの 2,400円                                その他のもの 5,900円                              二輪の小型自動車 6,000円                         </td> <td style="width:50%">                             軽自動車                              四輪以上のもの                                乗用のもの                                  営業用 6,900円                                    (6,200円)                                    軽課25%軽減 5,200円                                    軽課50%軽減 3,500円                                    軽課75%軽減 1,800円                                  重課 8,200円                                  自家用 10,800円                                    (7,900円)                                    軽課75%軽減 2,700円                                    重課 12,900円                                貨物用のもの                                  営業用 3,800円                                    (3,400円)                                    軽課75%軽減 1,000円                                    重課 4,500円                                  自家用 5,000円                                    (4,400円)                                    軽課75%軽減 1,300円                                    重課 6,000円                         </td> </tr> </table> ※ ( ) 内は平成27年3月31日以前に新規登録した車両に適用。	原動機付自転車 二輪のもの 排気量50cc以下 2,000円 排気量90cc以下 2,000円 排気量90ccを超えるもの 2,400円 三輪以上のもの 3,700円 軽自動車 二輪のもの 3,600円 三輪のもの 3,900円 (3,400円) 軽課25%軽減 3,000円 軽課50%軽減 2,000円 軽課75%軽減 1,000円 重課 4,600円 専ら雪上を走行するもの 3,600円 小型特殊自動車 農耕作業用のもの 2,400円 その他のもの 5,900円 二輪の小型自動車 6,000円	軽自動車 四輪以上のもの 乗用のもの 営業用 6,900円 (6,200円) 軽課25%軽減 5,200円 軽課50%軽減 3,500円 軽課75%軽減 1,800円 重課 8,200円 自家用 10,800円 (7,900円) 軽課75%軽減 2,700円 重課 12,900円 貨物用のもの 営業用 3,800円 (3,400円) 軽課75%軽減 1,000円 重課 4,500円 自家用 5,000円 (4,400円) 軽課75%軽減 1,300円 重課 6,000円	○取得等の申告 新規登録、市内転入、変更のあつた場合 … 15日以内  ○廃車等の申告 廃車、市外転出の場合 … 30日以内	5月16日～5月31日
原動機付自転車 二輪のもの 排気量50cc以下 2,000円 排気量90cc以下 2,000円 排気量90ccを超えるもの 2,400円 三輪以上のもの 3,700円 軽自動車 二輪のもの 3,600円 三輪のもの 3,900円 (3,400円) 軽課25%軽減 3,000円 軽課50%軽減 2,000円 軽課75%軽減 1,000円 重課 4,600円 専ら雪上を走行するもの 3,600円 小型特殊自動車 農耕作業用のもの 2,400円 その他のもの 5,900円 二輪の小型自動車 6,000円	軽自動車 四輪以上のもの 乗用のもの 営業用 6,900円 (6,200円) 軽課25%軽減 5,200円 軽課50%軽減 3,500円 軽課75%軽減 1,800円 重課 8,200円 自家用 10,800円 (7,900円) 軽課75%軽減 2,700円 重課 12,900円 貨物用のもの 営業用 3,800円 (3,400円) 軽課75%軽減 1,000円 重課 4,500円 自家用 5,000円 (4,400円) 軽課75%軽減 1,300円 重課 6,000円			
売渡本数 1,000本につき 6,552円		毎月の売渡しにつき翌月末日までに申告納付		
鉱物の価格の100分の1.2 (鉱物の価格が200万円以下の場合 100分の0.9)		毎月の掘採につき翌月末日までに申告納付		
土地の取得価格 土地に対して課するもの 100分の1.4 土地の取得に対して課するもの 100分の3.0 免税点 基準面積 5,000㎡未満 ※平成15年度から新たな課税の停止	○1月1日において基準面積以上の土地を所有する者 … その年の5月31日までに申告納付 ○1月1日前1年以内に基準面積以上の土地を取得した者 … その年の2月末日までに申告納付 ○7月1日前1年以内に基準面積以上の土地を取得した者 … その年の8月31日までに申告納付			
入湯客1人1日について 150円 但し書 70円		毎月の入湯人員につき翌月15日までに申告納入		
課税標準額の100分の0.3		固定資産税の納期と同一		

(7) 税率の变せん

区分	平成 22・23・24 年度	平成 25 年度	平成 26 年度	平成 27 年度	平成 28 年度
市	個人均等割 市民税 3,000円 道民税 1,000円	同 左	市民税 3,500円 道民税 1,500円	同 左	同 左
	(市民税) 課税総所得金額、課税退職所得金額および課税山林所得金額の合計額の100分の6 (道民税) 課税総所得金額、課税退職所得金額および課税山林所得金額の合計額の100分の4	同 左	同 左	同 左	同 左
民	以下に掲げる法人以外の法人 60,000円 資本金等の額が1千万円以下で従業者数が50人を超える法人 144,000円 資本金等の額が1千万円を超え1億円以下で従業者数が50人以下である法人 156,000円 資本金等の額が1千万円を超え1億円以下で従業者数が50人を超える法人 180,000円 資本金等の額が1億円を超え10億円以下で従業者数が50人以下である法人 192,000円 資本金等の額が1億円を超え10億円以下で従業者数が50人を超える法人 480,000円 資本金等の額が10億円を超え従業者数が50人以下である法人 492,000円 資本金等の額が10億円を超え50億円以下で従業者数が50人を超える法人 2,100,000円 資本金等の額が50億円を超え従業者数が50人を超える法人 3,600,000円	同 左	同 左	同 左	同 左
	法人均等割	同 左	同 左	同 左	同 左
税	法人税割 100分の14.7	同 左	同 左 ※平成26年10月1日から始まる事業年度分については100分の12.1	100分の12.1	同 左
固定資産税	100分の1.4	同 左	同 左	同 左	同 左
軽自動車税	環境性能割 -	-	-	-	-
	原動機付自転車 二輪のもの 排気量50cc以下 1,100円 排気量90cc以下 1,300円 排気量90ccを超えるもの 1,700円 三輪以上のもの 2,700円 軽自動車 二輪のもの 2,600円 三輪のもの 3,400円 四輪以上のもの 乗用のもの 営業用 6,200円 自家用 7,900円 貨物用のもの 営業用 3,400円 自家用 4,400円 専ら雪上を走行するもの 2,600円 小型特殊自動車 農耕作業用のもの 1,700円 その他のもの 5,100円 二輪の小型自動車 4,400円	同 左	同 左	原動機付自転車 二輪のもの 排気量50cc以下 1,100円 排気量90cc以下 1,300円 排気量90ccを超えるもの 1,700円 三輪以上のもの 2,700円 軽自動車 二輪のもの 2,600円 三輪のもの 3,400円 (3,900円) 四輪以上のもの 乗用のもの 営業用 6,200円 (6,900円) 自家用 7,900円 (10,800円) 貨物用のもの 営業用 3,400円 (3,800円) 自家用 4,400円 (5,000円) 専ら雪上を走行するもの 2,600円 小型特殊自動車 農耕作業用のもの 1,700円 その他のもの 5,100円 二輪の小型自動車 4,400円 ※( )内は平成27年4月1日以後に新規登録した車両に適用。 ※上記税率のほか、軽課、重課の特例の規定あり	原動機付自転車 二輪のもの 排気量50cc以下 2,000円 排気量90cc以下 2,000円 排気量90ccを超えるもの 2,400円 三輪以上のもの 3,700円 軽自動車 二輪のもの 3,600円 三輪のもの 3,400円 (3,900円) 四輪以上のもの 乗用のもの 営業用 6,200円 (6,900円) 自家用 7,900円 (10,800円) 貨物用のもの 営業用 3,400円 (3,800円) 自家用 4,400円 (5,000円) 専ら雪上を走行するもの 3,600円 小型特殊自動車 農耕作業用のもの 2,400円 その他のもの 5,900円 二輪の小型自動車 6,000円 ※( )内は平成27年4月1日以後に新規登録した車両に適用。 ※上記税率のほか、軽課、重課の特例の規定あり
たばこ税	売渡本数1,000本につき4,618円 (旧3級品1,000本につき2,190円) ※平成22年10月1日から実施	売渡本数1,000本につき5,262円 (旧3級品1,000本につき2,495円) ※平成25年4月1日から実施	同 左	同 左	売渡本数1,000本につき5,262円 (旧3級品1,000本につき2,925円) ※平成28年4月1日から実施
鉱産税	100分の1.2 (200万円以下 100分の0.9)	同 左	同 左	同 左	同 左
特別土地保有税	土地の保有 100分の1.4 土地の取得 100分の3.0 ※平成15年度から新たな課税の停止	同 左	同 左	同 左	同 左
入湯税	1日1人 150円 但し書 70円	同 左	同 左	同 左	同 左
都市計画税	100分の0.3	同 左	同 左	同 左	同 左

平成 29 年度	平成 30 年度	令和元年度(2019年度)	令和 2 年度(2020年度)	令和 3・4 年度(2021・2022年度)
同 左	同 左	同 左	同 左	同 左
同 左	同 左	同 左	同 左	同 左
同 左	同 左	同 左	同 左	同 左
同 左	同 左	同 左 ※令和元年10月1日から始まる事業年度分については100分の8.4	100分の8.4	同 左
同 左	同 左	同 左	同 左	同 左
—	—	100分の0.5、100分の1.0、100分の2.0 ※令和元年10月1日から実施	同 左	同 左
同 左	同 左	同 左	同 左	同 左
売渡本数1,000本につき5,262円 (旧 3 級品1,000本につき3,355円) ※平成29年4月1日から実施	売渡本数1,000本につき5,692円 ※平成30年10月1日から実施 (旧 3 級品1,000本につき4,000円) ※平成30年4月1日から実施	売渡本数1,000本につき5,692円 (旧 3 級品1,000本につき5,692円) ※令和元年10月1日から実施	売渡本数1,000本につき6,122円 ※令和2年10月1日から実施	売渡本数1,000本につき6,552円 ※令和3年10月1日から実施
同 左	同 左	同 左	同 左	同 左
同 左	同 左	同 左	同 左	同 左
同 左	同 左	同 左	同 左	同 左
同 左	同 左	同 左	同 左	同 左

(8) 令和3年度市税計上予算・決算額調

科 目				予 算 現 額			課 税 標 準	
				当初予算額	補正予算額	計		
市 民 税	個 人 課 税 分	現 年 課 税 分	普通徴収	均等割			25,464人	
				所得割			41,629,001千円	
			小計	2,265,366,000	△ 16,888,000	2,248,478,000		
		特別徴収	均等割			91,365人		
			所得割			143,427,539千円		
			小計	8,749,177,000	149,476,000	8,898,653,000		
		過年度		21,120,000	△ 696,000	20,424,000		
		計		11,035,663,000	131,892,000	11,167,555,000		
		滞納繰越分		163,269,000	△ 38,868,000	124,401,000		
		個人計		11,198,932,000	93,024,000	11,291,956,000		
	法 人 課 税 分	現 年 課 税 分	現 年 課 税 分	均等割	877,029,000	△ 6,456,000	870,573,000	
				法人税割	655,949,000	552,029,000	1,207,978,000	15,379,595千円
			小計	1,532,978,000	545,573,000	2,078,551,000		
		過年度		41,244,000	△ 3,380,000	37,864,000		
		計		1,574,222,000	542,193,000	2,116,415,000		
		滞納繰越分		42,602,000	12,738,000	55,340,000		
		法人計		1,616,824,000	554,931,000	2,171,755,000		
		合 計		12,609,885,000	674,085,000	13,283,970,000		
		滞納繰越分		205,871,000	△ 26,130,000	179,741,000		
		合 計		12,815,756,000	647,955,000	13,463,711,000		
固 定 資 産 税	純 固 定 資 産 課 税 分	現 年 課 税 分	市 評 価	土地	3,537,176,000	1,546,000	3,538,722,000	258,588,500千円
				家屋	6,678,610,000	△ 4,530,000	6,674,080,000	546,388,500千円
			備 償 却 資 産	1,071,352,000	△ 9,357,000	1,061,995,000	85,466,286千円	
		小 計	11,287,138,000	△ 12,341,000	11,274,797,000			
	配 分	償 却 資 産	北海道	164,456,000	11,563,000	176,019,000	12,573,053千円	
			総務省	330,752,000	33,825,000	364,577,000	26,041,619千円	
		小 計	495,208,000	45,388,000	540,596,000			
	計		11,782,346,000	33,047,000	11,815,393,000			
	滞納繰越分		345,700,000	△ 68,366,000	277,334,000			
	純固定資産税計		12,128,046,000	△ 35,319,000	12,092,727,000			
国有資産等所在市町村交付金		140,412,000	-	140,412,000	10,029,568千円			
合 計	現 年 課 税 分		11,922,758,000	33,047,000	11,955,805,000			
	滞 納 繰 越 分		345,700,000	△ 68,366,000	277,334,000			
	合 計		12,268,458,000	△ 35,319,000	12,233,139,000			

(単位：円，%)

税 率	調 定 額	収入率	収 入 額	不納欠損額	収入未済額	収入額増減 (対予算現額)
3,500円	89,124,000					
6/100	2,321,154,800					
	2,410,278,800	94.4	2,274,241,190	1,065,329	134,972,281	25,763,190
3,500円	319,776,300					
6/100	8,589,196,183					
	8,908,972,483	99.9	8,901,516,974	-	7,455,509	2,863,974
	26,748,000	86.3	23,088,467	-	3,659,533	2,664,467
	11,345,999,283	98.7	11,198,846,631	1,065,329	146,087,323	31,291,631
	445,167,067	26.9	119,962,907	39,608,114	285,596,046	△ 4,438,093
	11,791,166,350	96.0	11,318,809,538	40,673,443	431,683,369	26,853,538
	871,859,000	99.4	866,749,048		5,109,952	△ 3,823,952
8.4/100	1,291,886,100	99.9	1,291,693,200	-	192,900	83,715,200
	2,163,745,100	99.8	2,158,442,248	-	5,302,852	79,891,248
	36,113,200	97.9	35,364,222	-	748,978	△ 2,499,778
	2,199,858,300	99.7	2,193,806,470	-	6,051,830	77,391,470
	60,089,808	83.0	49,880,415	2,622,800	7,586,593	△ 5,459,585
	2,259,948,108	99.3	2,243,686,885	2,622,800	13,638,423	71,931,885
	13,545,857,583	98.9	13,392,653,101	1,065,329	152,139,153	108,683,101
	505,256,875	33.6	169,843,322	42,230,914	293,182,639	△ 9,897,678
	14,051,114,458	96.5	13,562,496,423	43,296,243	445,321,792	98,785,423
1.4/100	3,594,779,300	98.7	3,549,360,624	8,594,893	36,823,783	10,638,624
1.4/100	6,772,273,800	98.7	6,686,708,683	16,192,084	69,373,033	12,628,683
1.4/100	1,064,219,600	99.9	1,063,546,600	-	673,000	1,551,600
	11,431,272,700	98.8	11,299,615,907	24,786,977	106,869,816	24,818,907
1.4/100	176,022,500	100.0	176,022,500	-	-	3,500
1.4/100	364,577,100	100.0	364,577,100	-	-	100
	540,599,600	100.0	540,599,600	-	-	3,600
	11,971,872,300	98.9	11,840,215,507	24,786,977	106,869,816	24,822,507
	571,047,243	49.7	283,773,861	23,754,364	263,519,018	6,439,861
	12,542,919,543	96.7	12,123,989,368	48,541,341	370,388,834	31,262,368
1.4/100	140,412,900	100.0	140,412,900	-	-	900
	12,112,285,200	98.9	11,980,628,407	24,786,977	106,869,816	24,823,407
	571,047,243	49.7	283,773,861	23,754,364	263,519,018	6,439,861
	12,683,332,443	96.7	12,264,402,268	48,541,341	370,388,834	31,263,268

科 目		予 算 現 額			課 税 標 準	
		当初予算額	補正予算額	計		
軽 自 動 車 税	環 境 性 能 割 (現)		18,738,000	6,470,000	25,208,000	1,543 台
	種 別 割	現 年 課 税 分	597,901,000	202,000	598,103,000	71,179 台
		滞 納 繰 越 分	4,142,000	△ 587,000	3,555,000	
		合 計	602,043,000	△ 385,000	601,658,000	
	合 計	現 年 課 税 分	616,639,000	6,672,000	623,311,000	
		滞 納 繰 越 分	4,142,000	△ 587,000	3,555,000	
合 計		620,781,000	6,085,000	626,866,000		
た ば こ 税	現 年 課 税 分		2,282,805,000	-	2,282,805,000	368,823 千本
	滞 納 繰 越 分		-	29,000	29,000	
	合 計		2,282,805,000	29,000	2,282,834,000	
鉦 産 税 (現)		1,000	-	1,000	千円 千円	
入 湯 税	現 年 課 税 分		150,000,000	△ 28,907,000	121,093,000	886,484 人 16,126 人
	滞 納 繰 越 分		1,000,000	1,435,000	2,435,000	
	合 計		151,000,000	△ 27,472,000	123,528,000	
都 市 計 画 税	現課 税 年分	土 地	943,430,000	671,000	944,101,000	321,986,333 千円
		家 屋	1,359,881,000	△ 9,050,000	1,350,831,000	502,168,589 千円
		計	2,303,311,000	△ 8,379,000	2,294,932,000	
	滞 納 繰 越 分		57,888,000	101,000	57,989,000	
	合 計		2,361,199,000	△ 8,278,000	2,352,921,000	
市合 税計	現 年 課 税 分		29,885,399,000	676,518,000	30,561,917,000	
	滞 納 繰 越 分		614,601,000	△ 93,518,000	521,083,000	
	合 計		30,500,000,000	583,000,000	31,083,000,000	



(単位：円，%)

税率	調定額	収入率	収入額	不納欠損額	収入未済額	収入額増減 (対予算現額)
→ $\left[ \begin{array}{l} 0.5/100 \\ 1/100 \\ 2/100 \end{array} \right]$	26,553,700	100.0	26,553,700	-	-	1,345,700
内訳は 7ページ参照	604,829,200	99.2	600,042,802	52,500	4,733,898	1,939,802
	13,198,575	20.5	2,710,981	2,094,499	8,393,095	△ 844,019
	618,027,775	97.5	602,753,783	2,146,999	13,126,993	1,095,783
	631,382,900	99.2	626,596,502	52,500	4,733,898	3,285,502
	13,198,575	20.5	2,710,981	2,094,499	8,393,095	△ 844,019
	644,581,475	97.6	629,307,483	2,146,999	13,126,993	2,441,483
6,552円/千本	2,328,224,994	100.0	2,328,224,994	-	-	45,419,994
	29,385	100.0	29,385	-	-	385
	2,328,254,379	100.0	2,328,254,379	-	-	45,420,379
$\frac{1.2}{0.9}/100$	-		-	-	-	△ 1,000
$\frac{150}{70}$ 円	134,101,420	100.0	134,101,420	-	-	13,008,420
	2,434,640	100.0	2,434,640	-	-	△ 360
	136,536,060	100.0	136,536,060	-	-	13,008,060
$0.3/100$	959,308,600	98.7	947,188,099	2,293,647	9,826,854	3,087,099
$0.3/100$	1,370,484,100	98.7	1,353,168,552	3,276,742	14,038,806	2,337,552
	2,329,792,700	98.7	2,300,356,651	5,570,389	23,865,660	5,424,651
	108,775,184	42.5	46,178,551	5,315,453	57,281,180	△ 11,810,449
	2,438,567,884	96.2	2,346,535,202	10,885,842	81,146,840	△ 6,385,798
	31,081,644,797	99.0	30,762,561,075	31,475,195	287,608,527	200,644,075
	1,200,741,902	42.1	504,970,740	73,395,230	622,375,932	△ 16,112,260
	32,282,386,699	96.9	31,267,531,815	104,870,425	909,984,459	184,531,815

## (9) 市税の調定額・収入額等の年度別推移

区 分		平成 29 年 度						調 定 額	
		調 定 額	収入率	収 入 額	前 年 比				
					調 定	収 入			
市 民 税	個 人	現 年 分	普通徴収	2,634,256	95.3	2,510,725	94.4	94.6	2,645,508
		特別徴収	8,716,373	99.9	8,706,856	104.5	104.5	8,854,954	
		過 年 度	40,390	78.6	31,754	141.2	154.7	42,143	
		小 計	11,391,019	98.8	11,249,335	102.1	102.2	11,542,605	
		滞 繰 分	572,124	28.4	162,241	80.9	82.8	473,174	
		計	11,963,143	95.4	11,411,576	100.8	101.9	12,015,779	
	法 人	現 年 分	均 等 割	911,023	99.2	903,952	99.6	99.7	903,687
		法人税割	1,638,505	99.9	1,637,202	106.1	106.1	1,566,243	
		過 年 度	32,218	98.5	31,719	55.6	59.8	43,120	
		小 計	2,581,746	99.7	2,572,873	102.6	102.8	2,513,050	
		滞 繰 分	24,620	36.4	8,958	87.2	100.8	18,588	
		計	2,606,366	99.1	2,581,831	102.4	102.8	2,531,638	
固 定 資 産 税	現 年 分	土 地	3,644,859	98.8	3,600,615	99.1	99.3	3,628,913	
		家 屋	7,201,289	98.8	7,113,875	101.5	101.6	7,063,265	
		償却資産	1,698,699	99.9	1,697,669	103.4	103.5	1,743,144	
		交 付 金	140,609	100.0	140,609	87.5	87.5	140,613	
		小 計	12,685,456	99.0	12,552,768	100.9	101.0	12,575,935	
	滞 繰 分	459,493	21.5	98,579	74.7	70.2	357,578		
計	13,144,949	96.2	12,651,347	99.6	100.7	12,933,513			
軽 自 動 車 税	現 年 分	軽自動車税	543,732	98.9	537,480	103.6	103.7	565,062	
		環境性能割	-	-	-	-	-	-	
		種 別 割	-	-	-	-	-	-	
		小 計	543,732	98.9	537,480	103.6	103.7	565,062	
	滞 繰 分	14,990	30.5	4,578	87.0	84.7	13,958		
計	558,722	97.0	542,058	103.1	103.5	579,020			
た ば こ 税	現 年 分	2,391,576	100.0	2,391,576	95.6	95.6	2,315,664		
	滞 繰 分	-	-	-	-	-	-		
	計	2,391,576	100.0	2,391,576	95.6	95.6	2,315,664		
鉦 産 税	現 年 分	-	-	-	-	-	-		
特 別 土 地 保 有 税	現 年 分	-	-	-	皆減	皆減	-		
	滞 繰 分	4,445	27.0	1,200	285.3	107.1	3,245		
	計	4,445	27.0	1,200	57.5	36.5	3,245		
入 湯 税	現 年 分	215,424	100.0	215,424	95.9	95.9	203,679		
	滞 繰 分	-	-	-	-	-	-		
	計	215,424	100.0	215,424	95.9	95.9	203,679		
都 市 計 画 税	現 年 分	土 地	969,146	98.8	957,381	99.3	99.4	966,280	
		家 屋	1,452,168	98.8	1,434,541	101.5	101.6	1,430,402	
		小 計	2,421,314	98.8	2,391,922	100.6	100.7	2,396,682	
	滞 繰 分	102,402	21.3	21,796	74.5	69.6	79,654		
計	2,523,716	95.6	2,413,718	99.2	100.3	2,476,336			
市 税 合 計	現 年 分	32,230,267	99.0	31,911,378	101.0	101.1	32,112,677		
	滞 繰 分	1,178,074	25.2	297,352	78.2	77.6	946,197		
	計	33,408,341	96.4	32,208,730	100.0	100.8	33,058,874		

(単位：千円，%)

平成30年度				令和元年度(2019年度)				
収入率	収入額	前年比		調定額	収入率	収入額	前年比	
		調定	収入				調定	収入
95.2	2,519,621	100.4	100.4	2,583,975	95.1	2,458,073	97.7	97.6
99.9	8,843,641	101.6	101.6	8,865,464	99.9	8,856,712	100.1	100.1
54.9	23,134	104.3	72.9	35,055	64.0	22,443	83.2	97.0
98.6	11,386,396	101.3	101.2	11,484,494	98.7	11,337,228	99.5	99.6
25.6	121,326	82.7	74.8	441,263	24.7	109,147	93.3	90.0
95.8	11,507,722	100.4	100.8	11,925,757	96.0	11,446,375	99.3	99.5
99.3	897,264	99.2	99.3	904,686	99.2	897,494	100.1	100.0
99.9	1,565,825	95.6	95.6	1,766,841	99.9	1,766,270	112.8	112.8
99.6	42,943	133.8	135.4	36,712	98.2	36,056	85.1	84.0
99.7	2,506,032	97.3	97.4	2,708,239	99.7	2,699,820	107.8	107.7
34.6	6,430	75.5	71.8	16,104	32.0	5,148	86.6	80.1
99.2	2,512,462	97.1	97.3	2,724,343	99.3	2,704,968	107.6	107.7
98.8	3,586,630	99.6	99.6	3,624,167	98.6	3,574,688	99.9	99.7
98.8	6,980,966	98.1	98.1	7,226,966	98.6	7,128,299	102.3	102.1
99.9	1,742,552	102.6	102.6	1,802,456	99.6	1,795,007	103.4	103.0
100.0	140,613	100.0	100.0	138,603	100.0	138,603	98.6	98.6
99.0	12,450,761	99.1	99.2	12,792,192	98.8	12,636,597	101.7	101.5
19.0	67,900	77.8	68.9	330,620	21.5	71,010	92.5	104.6
96.8	12,518,661	98.4	99.0	13,122,812	96.8	12,707,607	101.5	101.5
98.9	558,964	103.9	104.0	576,756	98.9	570,628	102.1	102.1
		-	-	4,869	100.0	4,869	皆増	皆増
		-	-	-			-	-
98.9	558,964	103.9	104.0	581,625	98.9	575,497	102.9	103.0
29.6	4,130	93.1	90.2	13,609	26.9	3,666	97.5	88.8
97.2	563,094	103.6	103.9	595,234	97.3	579,163	102.8	102.9
100.0	2,315,664	96.8	96.8	2,316,680	100.0	2,316,680	100.0	100.0
		-	-	-			-	-
100.0	2,315,664	96.8	96.8	2,316,680	100.0	2,316,680	100.0	100.0
		-	-	-			-	-
		-	-	-			-	-
37.0	1,200	73.0	100.0	2,045	58.7	1,200	63.0	100.0
37.0	1,200	73.0	100.0	2,045	58.7	1,200	63.0	100.0
100.0	203,679	94.5	94.5	236,119	100.0	236,119	115.9	115.9
		-	-	-			-	-
100.0	203,679	94.5	94.5	236,119	100.0	236,119	115.9	115.9
98.8	955,022	99.7	99.8	965,670	98.6	952,486	99.9	99.7
98.8	1,413,735	98.5	98.5	1,464,251	98.6	1,444,260	102.4	102.2
98.8	2,368,757	99.0	99.0	2,429,921	98.6	2,396,746	101.4	101.2
19.1	15,181	77.8	69.7	73,685	21.3	15,692	92.5	103.4
96.3	2,383,938	98.1	98.8	2,503,606	96.4	2,412,438	101.1	101.2
99.0	31,790,253	99.6	99.6	32,549,270	98.9	32,198,687	101.4	101.3
22.8	216,167	80.3	72.7	877,326	23.5	205,863	92.7	95.2
96.8	32,006,420	99.0	99.4	33,426,596	96.9	32,404,550	101.1	101.2

区 分		令和 2 年度 ( 2020 年度 )						調 定 額	
		調 定 額	収 入 率	収 入 額	前 年 比				
					調 定	収 入			
市 民 税	個 人	現 年 分	普通徴収	2,529,305	93.1	2,354,551	97.9	95.8	2,410,279
		特別徴収	9,027,249	99.9	9,020,695	101.8	101.9	8,908,973	
		過 年 度	16,330	73.5	12,003	46.6	53.5	26,748	
		小 計	11,572,884	98.4	11,387,249	100.8	100.4	11,346,000	
		滞 繰 分	418,933	24.8	104,101	94.9	95.4	445,167	
		計	11,991,817	95.8	11,491,350	100.6	100.4	11,791,167	
	法 人	現 年 分	均 等 割	886,481	97.6	864,808	98.0	96.4	871,859
		法人税割	1,250,236	97.0	1,212,902	70.8	68.7	1,291,886	
		過 年 度	45,968	98.2	45,134	125.2	125.2	36,113	
		小 計	2,182,685	97.3	2,122,844	80.6	78.6	2,199,858	
		滞 繰 分	17,091	37.4	6,398	106.1	124.3	60,090	
		計	2,199,776	96.8	2,129,242	80.7	78.7	2,259,948	
固 定 資 産 税	現 年 分	土 地	3,625,902	97.5	3,534,782	100.0	98.9	3,594,780	
		家 屋	7,413,107	97.5	7,226,816	102.6	101.4	6,772,274	
		償却資産	1,780,268	95.4	1,698,628	98.8	94.6	1,604,819	
		交 付 金	139,484	100.0	139,484	100.6	100.6	140,412	
		小 計	12,958,761	97.2	12,599,710	101.3	99.7	12,112,285	
	滞 繰 分	338,965	19.0	64,517	102.5	90.9	571,047		
計	13,297,726	95.2	12,664,227	101.3	99.7	12,683,332			
軽 自 動 車 税	現 年 分	軽自動車税	-			皆減	皆減	-	
		環境性能割	23,489	100.0	23,489	482.4	482.4	26,554	
		種 別 割	591,157	99.2	586,615	皆増	皆増	604,829	
		小 計	614,646	99.3	610,104	105.7	106.0	631,383	
	滞 繰 分	14,383	27.8	4,004	105.7	109.2	13,199		
計	629,029	97.6	614,108	105.7	106.0	644,582			
た ば こ 税	現 年 分	2,172,539	99.9	2,172,509	93.8	93.8	2,328,225		
	滞 繰 分	-			-	-	29		
	計	2,172,539	99.9	2,172,509	93.8	93.8	2,328,254		
鉦 産 税	現 年 分	-			-	-	-		
特 別 土 地 保 有 税	現 年 分	-			-	-	-		
	滞 繰 分	845	100.0	845	41.3	70.4	-		
	計	845	100.0	845	41.3	70.4	-		
入 湯 税	現 年 分	110,747	97.8	108,313	46.9	45.9	134,101		
	滞 繰 分	-			-	-	2,435		
	計	110,747	97.8	108,313	46.9	45.9	136,536		
都 市 計 画 税	現 年 分	土 地	966,696	97.5	942,403	100.1	98.9	959,309	
		家 屋	1,514,390	97.5	1,476,333	103.4	102.2	1,370,484	
		小 計	2,481,086	97.5	2,418,736	102.1	100.9	2,329,793	
	滞 繰 分	74,150	18.9	13,989	100.6	89.1	108,775		
計	2,555,236	95.2	2,432,725	102.1	100.8	2,438,568			
市 税 合 計	現 年 分	32,093,348	97.9	31,419,465	98.6	97.6	31,081,645		
	滞 繰 分	864,367	22.4	193,854	98.5	94.2	1,200,742		
	計	32,957,715	95.9	31,613,319	98.6	97.6	32,282,387		

(単位：千円，%)

令和3年度(2021年度)				令和4年度(2022年度) (当初)				
収入率	収入額	前年比		調定額	収入率	収入額	前年比	
		調定	収入				調定	収入
94.4	2,274,242	95.3	96.6	2,331,996	95.1	2,217,728	96.8	97.5
99.9	8,901,517	98.7	98.7	9,006,263	99.9	8,997,257	101.1	101.1
86.3	23,088	163.8	192.4	26,960	64.0	17,254	100.8	74.7
98.7	11,198,847	98.0	98.3	11,365,219	98.8	11,232,239	100.2	100.3
26.9	119,963	106.3	115.2	451,748	28.9	130,461	101.5	108.8
96.0	11,318,810	98.3	98.5	11,816,967	96.2	11,362,700	100.2	100.4
99.4	866,749	98.4	100.2	877,592	99.2	870,571	100.7	100.4
99.9	1,291,693	103.3	106.5	1,144,125	99.9	1,142,981	88.6	88.5
97.9	35,364	78.6	78.4	38,558	98.2	37,864	106.8	107.1
99.7	2,193,806	100.8	103.3	2,060,275	99.6	2,051,416	93.7	93.5
83.0	49,881	351.6	779.6	10,732	32.0	3,434	17.9	6.9
99.3	2,243,687	102.7	105.4	2,071,007	99.2	2,054,850	91.6	91.6
98.7	3,549,361	99.1	100.4	3,586,585	98.6	3,536,373	99.8	99.6
98.7	6,686,709	91.4	92.5	7,405,215	98.6	7,301,542	109.3	109.2
99.9	1,604,146	90.1	94.4	1,677,338	99.9	1,675,000	104.5	104.4
100.0	140,412	100.7	100.7	122,227	100.0	122,227	87.0	87.0
98.9	11,980,628	93.5	95.1	12,791,365	98.8	12,635,142	105.6	105.5
49.7	283,774	168.5	439.8	385,232	22.2	85,336	67.5	30.1
96.7	12,264,402	95.4	96.8	13,176,597	96.5	12,720,478	103.9	103.7
		-	-	-			-	-
100.0	26,554	113.0	113.0	59,613	100.0	59,613	224.5	224.5
99.2	600,043	102.3	102.3	616,929	98.9	610,143	102.0	101.7
99.2	626,597	102.7	102.7	676,542	99.0	669,756	107.2	106.9
20.5	2,711	91.8	67.7	14,365	26.9	3,864	108.8	142.5
97.6	629,308	102.5	102.5	690,907	97.5	673,620	107.2	107.0
100.0	2,328,225	107.2	107.2	2,330,274	100.0	2,330,274	100.1	100.1
100.0	29	皆増	皆増	-			皆減	皆減
100.0	2,328,254	107.2	107.2	2,330,274	100.0	2,330,274	100.1	100.1
		-	-	1	100.0	1	皆増	皆増
		-	-	-			-	-
		皆減	皆減	-			-	-
		皆減	皆減	-			-	-
100.0	134,101	121.1	123.8	177,087	100.0	177,087	132.1	132.1
100.0	2,435	皆増	皆増	-			皆減	皆減
100.0	136,536	123.3	126.1	177,087	100.0	177,087	129.7	129.7
98.7	947,188	99.2	100.5	956,607	98.6	943,215	99.7	99.6
98.7	1,353,169	90.5	91.7	1,515,075	98.6	1,493,864	110.6	110.4
98.7	2,300,357	93.9	95.1	2,471,682	98.6	2,437,079	106.1	105.9
42.5	46,178	146.7	330.1	71,379	22.3	15,911	65.6	34.5
96.2	2,346,535	95.4	96.5	2,543,061	96.5	2,452,990	104.3	104.5
99.0	30,762,561	96.8	97.9	31,872,445	98.9	31,532,994	102.5	102.5
42.1	504,971	138.9	260.5	933,456	25.6	239,006	77.7	47.3
96.9	31,267,532	98.0	98.9	32,805,901	96.8	31,772,000	101.6	101.6

(10) 市税関係の図表

市税の税目別構成割合

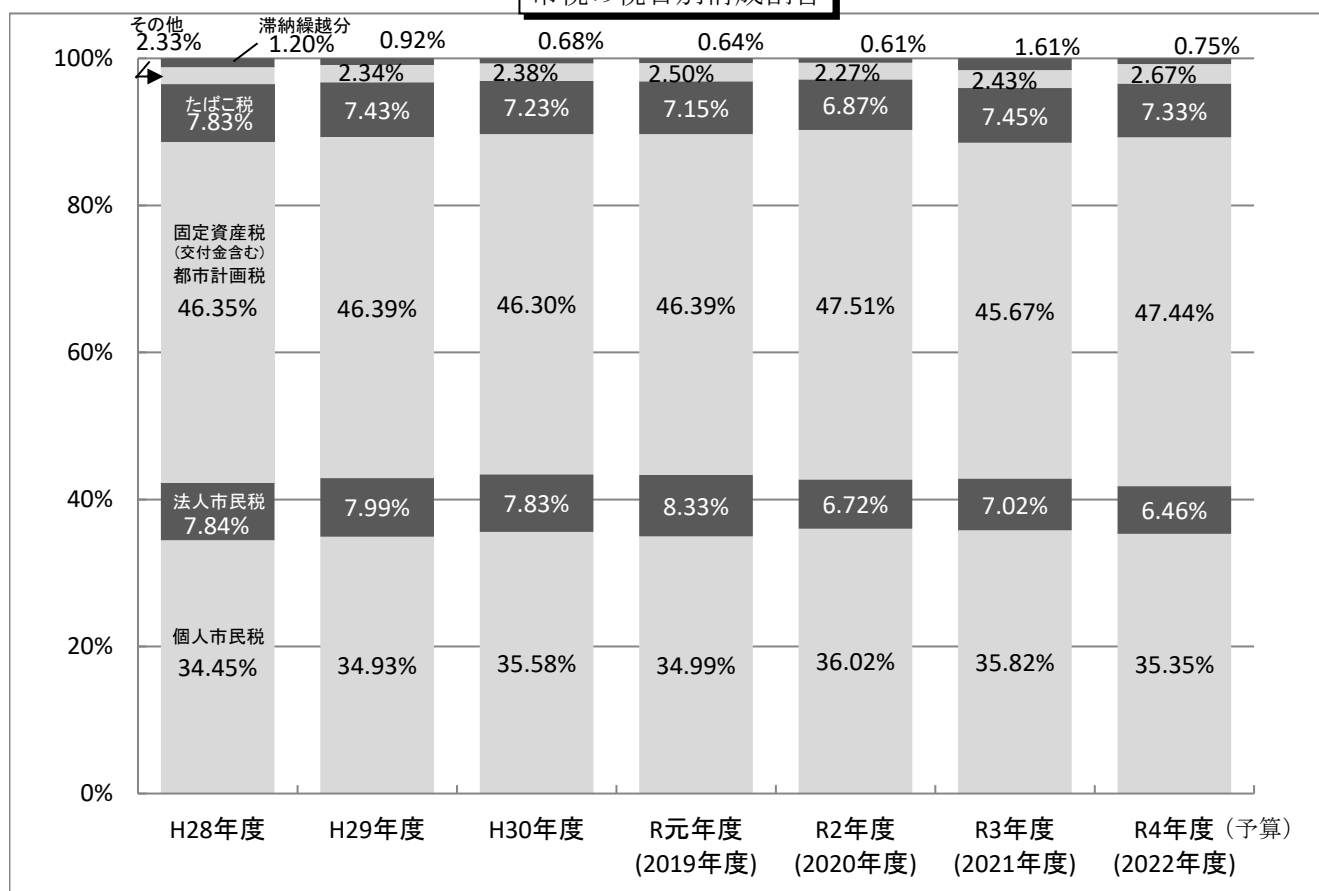

市税調定額・収入額・収入率年度別推移

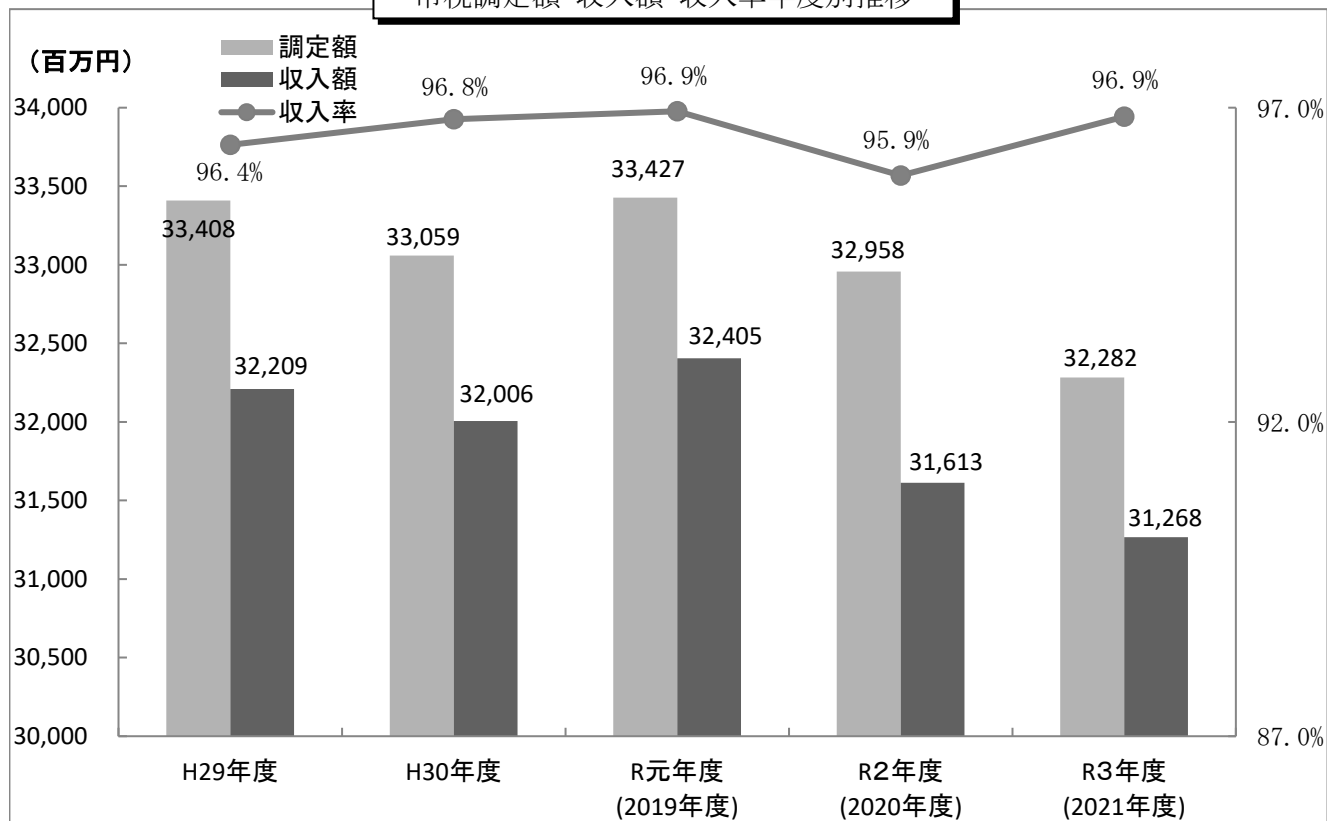

現年課税分調定額・収入額・収入率年度別推移

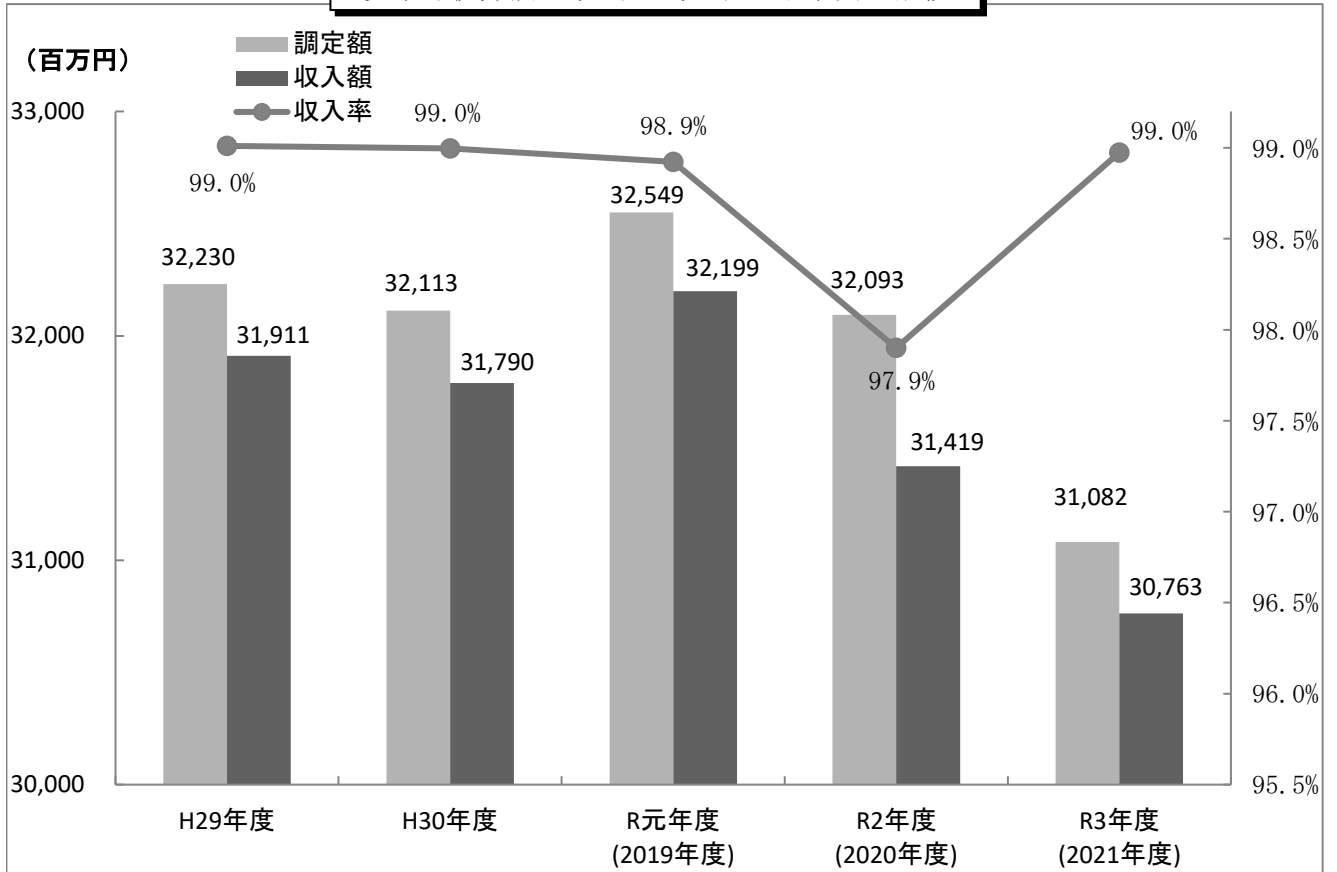

滞納繰越分調定額・収入額・収入率年度別推移

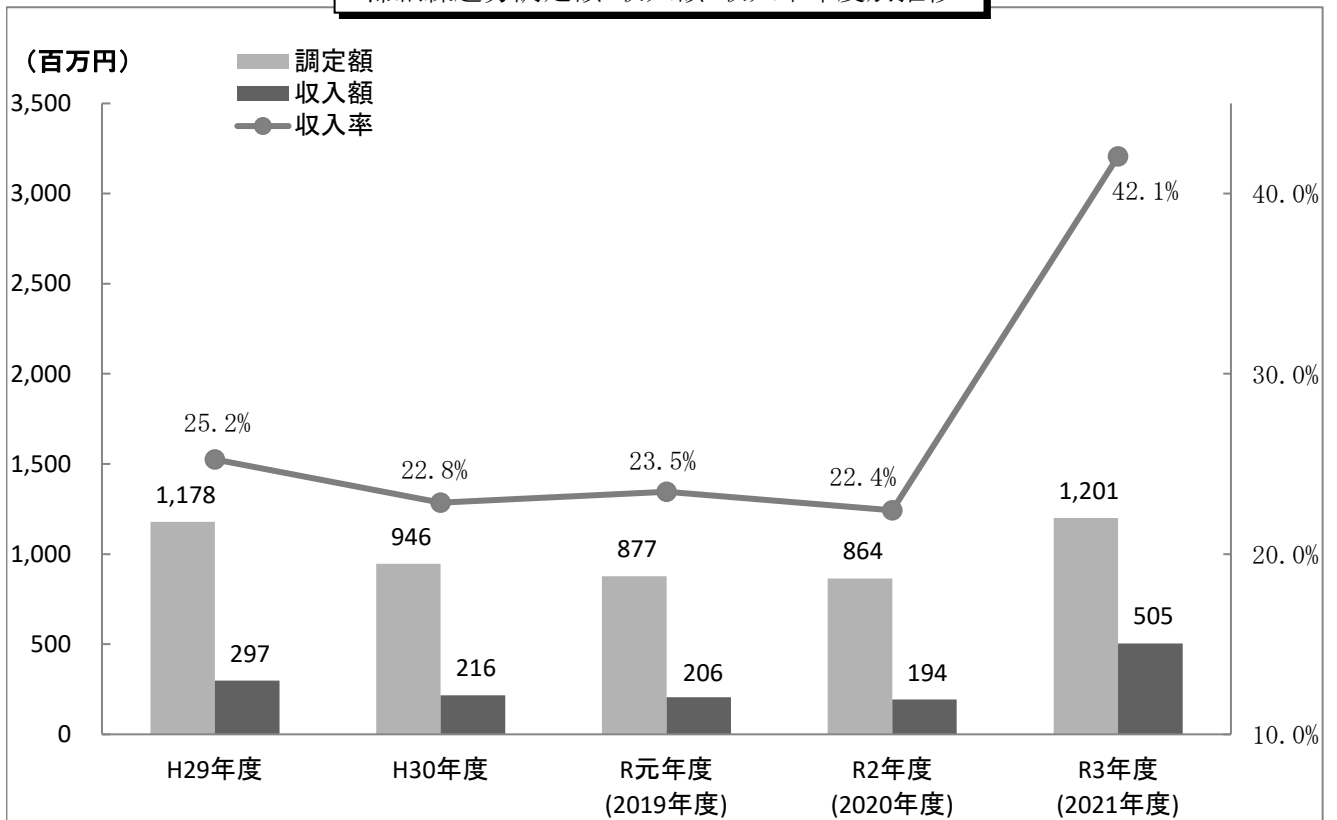

(11) 納税義務者数の年度別推移

(単位：人)

区 分			平成29年度	平成30年度	令和元年度 (2019年度)	令和2年度 (2020年度)	令和3年度 (2021年度)	
市 民 税	個 人	普 徴	30,593	29,782	28,783	27,526	25,571	
		均 等 割 所 得 割	37,040	36,864	36,140	34,797	32,720	
	特 徴	均 等 割	88,855	89,927	90,190	91,190	91,365	
		所 得 割	85,473	86,405	86,748	87,919	88,067	
	法 人	均 等 割	7,146	7,187	7,153	7,188	7,167	
		法 人 税 割	3,482	3,490	3,482	3,065	3,047	
固 定 資 産 税	純 土 地・家 屋	償 却	91,497	91,489	91,217	91,140	90,798	
		市 評 価 分	1,820	1,900	2,003	2,052	1,839	
	資 産 税	知 事 配 分	4	4	4	4	113	
		大 臣 配 分	99	106	133	133	5	
		小 計	1,923	2,010	2,140	2,189	1,957	
	計		93,420	93,499	93,357	93,329	92,755	
国 有 資 産 等 所 在 市 町 村 交 付 金		18	18	17	17	17		
軽 自 動 車 税	環 境 性 能 割		-	-	261	1,377	1,543	
	原 自 動 機 付 車	排 気 量 50cc 以 下	二 輪	2,354	2,246	2,108	2,015	1,916
			三 輪 以 上	83	81	80	77	72
		排 気 量90cc以 下		329	327	316	315	317
		排 気 量90cc超		544	579	585	623	668
	軽 自 動 車	二 輪		1,646	1,684	1,680	1,665	1,693
		三 輪		1	1	-	-	-
		四 輪	乗 用	51,385	52,086	52,126	52,135	52,348
			貨 物 用	10,413	10,323	10,217	10,101	9,986
	雪 上 車		1	1	2	2	2	
	小 型 特 殊 自 動 車	農 耕 用		687	692	685	686	667
		そ の 他		1,042	1,059	1,125	1,197	1,229
		二 輪 の 小 型 自 動 車		2,121	2,191	2,195	2,213	2,281
計		70,606	71,270	71,380	72,406	72,722		
た ば こ 税			6	8	9	10	8	
鉱 産 税			-	-	-	-	-	
特 別 土 地 保 有 税			-	-	-	-	-	
入 湯 税			33	34	37	39	39	
事 業 所 税			-	-	-	-	-	
都 市 計 画 税			78,082	78,088	77,887	77,853	77,588	

※過年度課税に係る人数を含む

※たばこ税・入湯税は年度中に申告のあった特別徴収義務者数

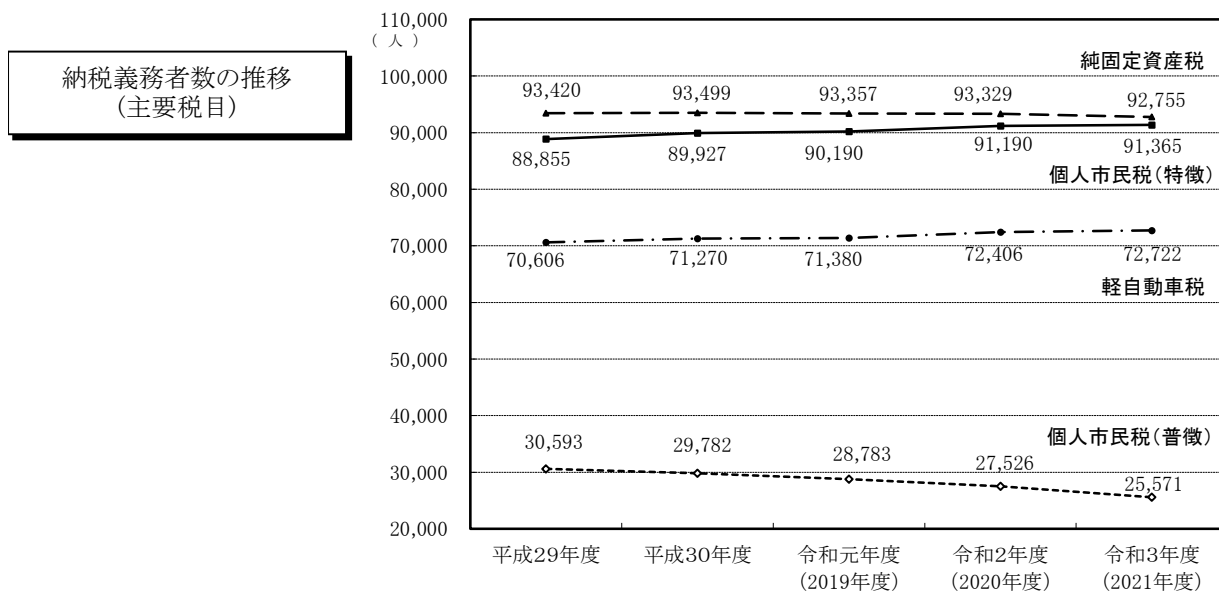



(12) 年度別市税の負担状況調（現年課税分）

区 分		平成29年度	平成30年度	令和元年度 (2019年度)	令和2年度 (2020年度)	令和3年度 (2021年度)
個人市 民税	(千円) 調 定 額	11,391,019	11,542,605	11,484,494	11,572,884	11,346,000
	(人) 納 税 義 務 者 数	119,448	119,709	118,973	118,716	116,936
	(円) 同 上 1 人 当 り	95,364	96,422	96,530	97,484	97,027
	(円) 人 口 1 人 当 り	43,782	44,953	45,332	46,287	46,074
	(円) 1 世 帯 当 り	79,999	81,397	81,323	82,093	80,976
純 固 定 資 産 税	(千円) 調 定 額	12,544,847	12,435,322	12,653,589	12,819,277	11,971,873
	(人) 納 税 義 務 者 数	93,420	93,499	93,357	93,329	92,755
	(円) 同 上 1 人 当 り	134,284	133,000	135,540	137,356	129,070
	(円) 人 口 1 人 当 り	48,217	48,429	49,947	51,273	48,616
	(円) 1 世 帯 当 り	88,103	87,692	89,601	90,935	85,443
そ の 他 の 税	(千円) 調 定 額	8,294,401	8,134,750	8,411,187	7,701,187	7,763,772
	(円) 人 口 1 人 当 り	31,880	31,681	33,201	30,802	31,527
	(円) 1 世 帯 当 り	58,252	57,365	59,560	54,629	55,410
市 税 合 計	(千円) 調 定 額	32,230,267	32,112,677	32,549,270	32,093,348	31,081,645
	(円) 人 口 1 人 当 り	123,880	125,063	128,481	128,362	126,217
	(円) 1 世 帯 当 り	226,354	226,453	230,485	227,658	221,830

(注) 人口・世帯数は、年度末(3月31日)現在

市税負担状況の推移

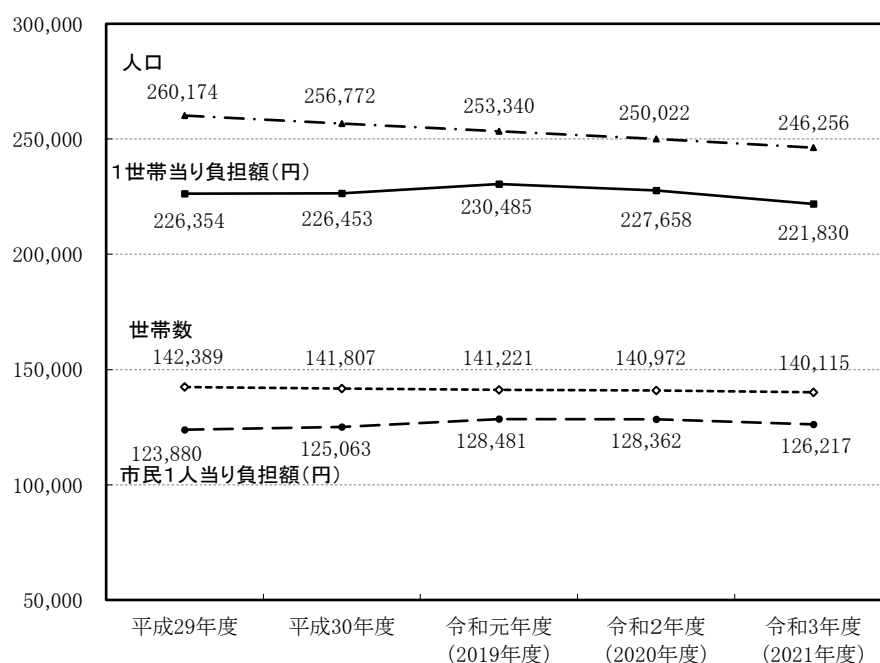

## (13) 徴収に要する経費等に関する調

(単位：千円，%，人)

区 分		令和2年度 (2020年度)	令和3年度 (2021年度)	令和4年度(見込) (2022年度)
税 収 入 額	市 税 ①	31,613,319	31,267,532	31,772,000
	個人の道民税	7,560,657	7,446,634	7,449,717
	合 計 ②	39,173,976	38,714,166	39,221,717
徴 人 件 費	給 料	463,650	434,405	418,293
	諸 手 当	218,125	231,913	223,748
	そ の 他	161,614	203,849	199,385
	小 計	843,389	870,167	841,426
税 物 件 費	旅 費	579	1,864	3,444
	そ の 他	139,499	128,606	190,442
	小 計	140,078	130,470	193,886
費 そ の 他	納税貯蓄組合 補 助 金	-	-	-
	そ の 他	6,818	8,704	7,590
	小 計	6,818	8,704	7,590
	合 計 ③	990,285	1,009,341	1,042,902
道 民 税 徴 収 取 扱 費	報 奨 金 の 額 に 相 当 す る 金 額	13,785	350,316	348,000
	納 税 義 務 者 数 を 基 準 に し た 金 額	355,560	14,487	14,000
	合 計 ④	369,345	364,803	362,000
純 徴 税 費	③ - ④ ⑤	620,940	644,538	680,902
税 収 入 額 に 対 す る 徴 税 費 の 割 合	③ / ②	2.5	2.6	2.7
	⑤ / ①	2.0	2.1	2.1
徴 税 職 員 数 (3月31日現在実人数)	吏 員	101	102	103
	そ の 他 の 職 員	16	21	21
	合 計	117	123	124

資料：課税状況等調（7月1日現在）

(14) 市税証明等に関する調

(単位：件，円)

区 分	平成30年度		令和元年度 (2019年度)		令和2年度 (2020年度)		令和3年度 (2021年度)	
	件数	金額	件数	金額	件数	金額	件数	金額
所得証明	34,436	10,330,800	29,401	8,820,300	20,178	6,053,400	20,724	6,217,200
固定資産評価通知	(23) 23	-	(38) 38	-	(20) 20	-	(7) 7	-
固定資産登録証明	146	43,800	69	20,700	62	18,600	57	17,100
固定資産評価証明	3,851	1,155,300	4,035	1,210,500	3,631	1,089,300	3,998	1,199,400
固定資産公課証明	4,466	1,339,800	4,405	1,321,500	4,296	1,288,800	4,834	1,450,200
法定閲覧 (借地借家人等閲覧)	3	900	13	3,900	27	8,100	22	6,600
課税証明	1,511	453,300	1,472	441,600	1,557	467,100	1,438	431,400
納税証明	(3,580) 7,527	1,184,100	(3,806) 6,549	822,900	(3,450) 7,255	1,141,500	(3,366) 6,047	804,300
営業証明	289	86,700	265	79,500	255	76,500	172	51,600
閲覧	461	138,300	371	111,300	378	113,400	574	172,200
その他	25	7,500	16	4,800	25	7,500	11	3,300
合計	(3,603) 52,738	14,740,500	(3,844) 46,634	12,837,000	(3,470) 37,684	10,264,200	(3,373) 37,884	10,353,300

(注) ( )内は無料証明件数の再掲 手数料は1件300円

市税証明の構成割合

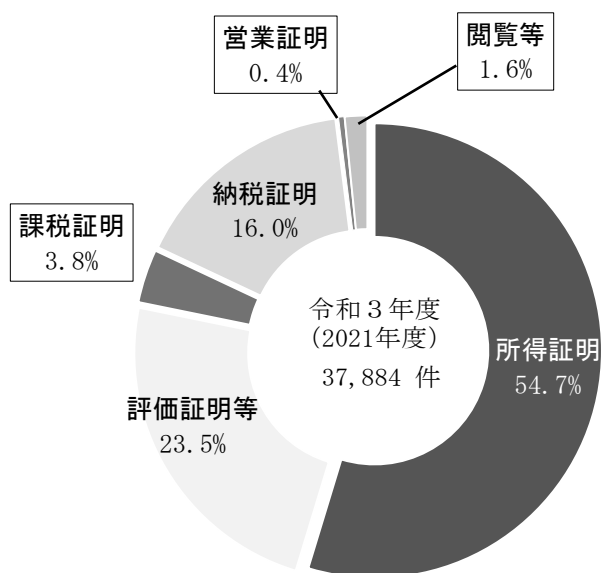

## 2 市 民 税

## 2 市 民 税

### (1) 調定額の年度別推移（現年課税分）

(百万円)

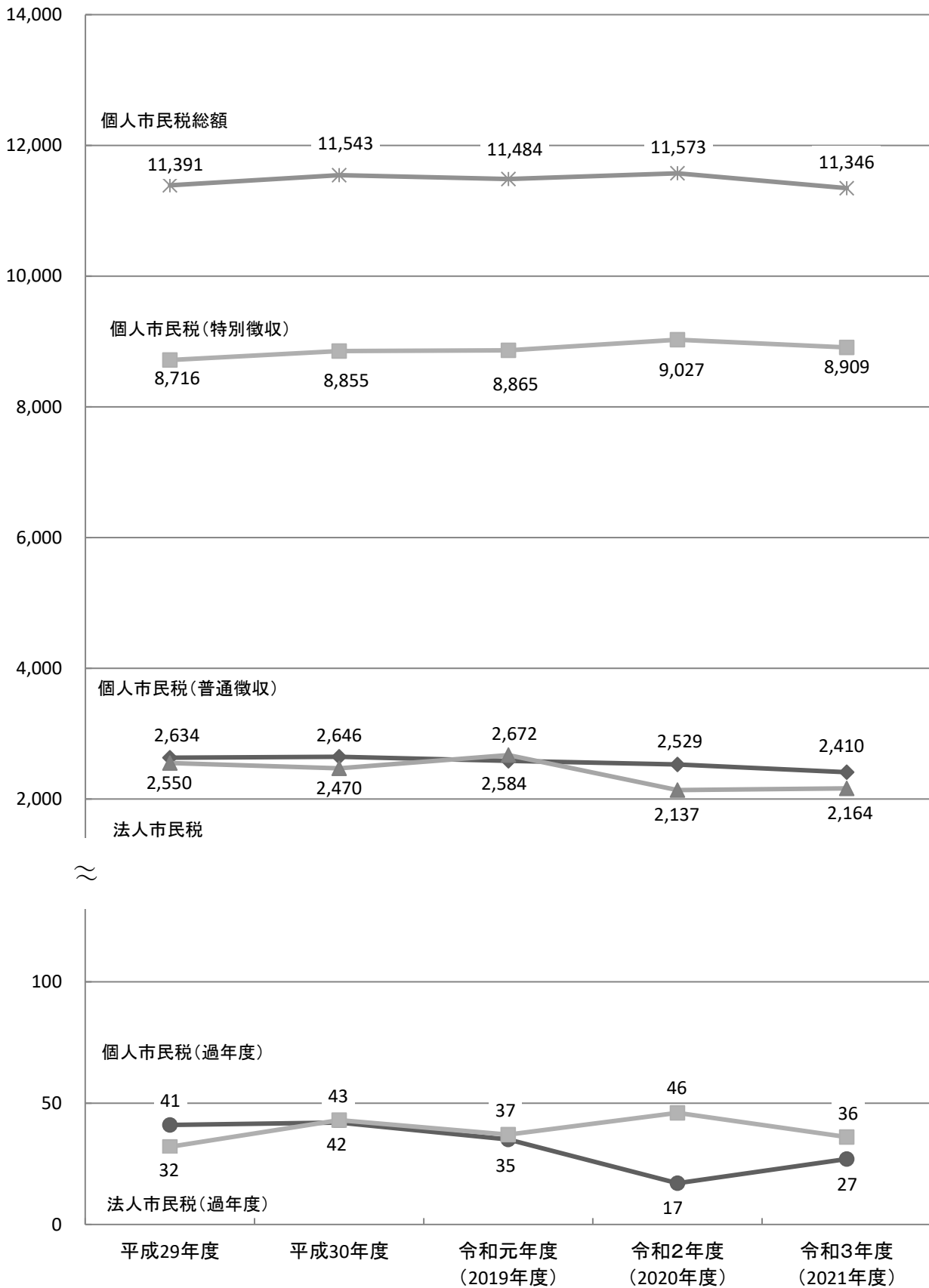

(2) 個人市民税の納税義務者等に関する調

令和2年度(2020年度)

区 分	均等割のみを納める者		所得割のみを納める者		均等割 納税義務者数
	納税義務者数	均 等 割 額	納税義務者数	所 得 割 額	
給 与 所 得 者	4,118	14,413	-	-	88,627
営 業 等 所 得 者	790	2,765	-	-	4,314
農 業 所 得 者	14	49	-	-	32
そ の 他 の 所 得 者 等	4,210	14,735	-	-	16,231
計	9,132	31,962	-	-	109,204

令和3年度(2021年度)

区 分	均等割のみを納める者		所得割のみを納める者		均等割 納税義務者数
	納税義務者数	均 等 割 額	納税義務者数	所 得 割 額	
給 与 所 得 者	4,138	14,483	-	-	87,191
営 業 等 所 得 者	892	3,122	-	-	4,387
農 業 所 得 者	7	25	-	-	51
そ の 他 の 所 得 者 等	4,196	14,686	-	-	15,905
計	9,233	32,316	-	-	107,534

令和4年度(2022年度)

区 分	均等割のみを納める者		所得割のみを納める者		均等割 納税義務者数
	納税義務者数	均 等 割 額	納税義務者数	所 得 割 額	
給 与 所 得 者	4,025	14,088	-	-	86,227
営 業 等 所 得 者	941	3,294	-	-	3,809
農 業 所 得 者	8	28	-	-	47
そ の 他 の 所 得 者 等	4,131	14,459	-	-	15,650
計	9,105	31,869	-	-	105,733

資料：課税状況等調（7月1日現在）

(単位：千円，人)

と所得割を納める者		合 計					
		均等割を納める者		所得割を納める者		納税義務者数	
均 等 割 額	所 得 割 額	納税義務者数	均 等 割 額	納税義務者数	所 得 割 額		
310,195	9,514,639	92,745	324,608	88,627	9,514,639	92,745	
15,099	528,701	5,104	17,864	4,314	528,701	5,104	
112	3,542	46	161	32	3,542	46	
56,809	1,038,838	20,441	71,544	16,231	1,038,838	20,441	
382,215	11,085,720	118,336	414,177	109,204	11,085,720	118,336	

(単位：千円，人)

と所得割を納める者		合 計					
		均等割を納める者		所得割を納める者		納税義務者数	
均 等 割 額	所 得 割 額	納税義務者数	均 等 割 額	納税義務者数	所 得 割 額		
305,169	9,265,039	91,329	319,652	87,191	9,265,039	91,329	
15,355	540,265	5,279	18,477	4,387	540,265	5,279	
179	14,532	58	204	51	14,532	58	
55,668	970,026	20,101	70,354	15,905	970,026	20,101	
376,371	10,789,862	116,767	408,687	107,534	10,789,862	116,767	

(単位：千円，人)

と所得割を納める者		合 計					
		均等割を納める者		所得割を納める者		納税義務者数	
均 等 割 額	所 得 割 額	納税義務者数	均 等 割 額	納税義務者数	所 得 割 額		
301,795	9,207,230	90,252	315,883	86,227	9,207,230	90,252	
13,332	479,132	4,750	16,626	3,809	479,132	4,750	
165	7,904	55	193	47	7,904	55	
54,775	961,023	19,781	69,234	15,650	961,023	19,781	
370,067	10,655,289	114,838	401,936	105,733	10,655,289	114,838	

(3) 課税標準額段階別所得割額等に関する調

令和2年度(2020年度)

区 分	納 税 義 務 者 数			総所得金額等 (分離課税所得含む)	所得控除額
	所得税の納税 義務がある者	所得税の納税 義務がない者	計		
10万円以下の金額	1,626	3,449	5,075	4,973,801	3,221,992
10万円を超え100万円以下	42,312	1,834	44,146	60,533,451	35,367,108
100万円 " 200万円 "	28,841	2,111	30,952	76,537,022	31,631,685
200万円 " 300万円 "	12,774	1,388	14,162	53,971,859	19,114,573
300万円 " 400万円 "	7,314	277	7,591	38,859,466	12,436,339
400万円 " 550万円 "	3,905	6	3,911	25,470,073	7,121,199
550万円 " 700万円 "	1,025	-	1,025	8,325,638	1,940,473
700万円 " 1,000万円 "	890	-	890	9,286,816	1,670,997
1,000万円を超える金額	1,452	-	1,452	36,262,213	3,232,838
合 計	100,139	9,065	109,204	314,220,339	115,737,204

令和3年度(2021年度)

区 分	納 税 義 務 者 数			総所得金額等 (分離課税所得含む)	所得控除額
	所得税の納税 義務がある者	所得税の納税 義務がない者	計		
10万円以下の金額	1,525	3,345	4,870	5,394,298	3,598,409
10万円を超え100万円以下	41,842	1,813	43,655	64,883,512	39,623,006
100万円 " 200万円 "	28,471	2,274	30,745	79,414,354	34,776,875
200万円 " 300万円 "	12,415	1,379	13,794	54,440,293	20,077,787
300万円 " 400万円 "	7,176	262	7,438	38,987,953	12,939,665
400万円 " 550万円 "	3,647	5	3,652	23,963,555	7,031,427
550万円 " 700万円 "	1,023	-	1,023	8,408,970	2,024,790
700万円 " 1,000万円 "	934	-	934	9,822,639	1,860,334
1,000万円を超える金額	1,423	-	1,423	34,124,608	3,185,513
合 計	98,456	9,078	107,534	319,440,182	125,117,806

令和4年度(2022年度)

区 分	納 税 義 務 者 数			総所得金額等 (分離課税所得含む)	所得控除額
	所得税の納税 義務がある者	所得税の納税 義務がない者	計		
10万円以下の金額	1,525	3,174	4,699	5,022,262	3,511,075
10万円を超え100万円以下	40,369	1,777	42,146	62,020,748	38,121,543
100万円 " 200万円 "	28,138	2,253	30,391	78,609,612	34,223,312
200万円 " 300万円 "	12,479	1,434	13,913	54,472,760	20,162,307
300万円 " 400万円 "	7,271	300	7,571	39,791,951	13,154,876
400万円 " 550万円 "	3,644	4	3,648	24,039,255	7,008,089
550万円 " 700万円 "	1,002	-	1,002	8,403,232	2,001,194
700万円 " 1,000万円 "	914	-	914	9,999,942	1,824,833
1,000万円を超える金額	1,449	-	1,449	34,103,287	3,256,766
合 計	96,791	8,942	105,733	316,463,049	123,263,995

資料：課税状況等調（7月1日現在）



(単位：人、千円)

課税標準額	算出税額	税額控除額等			配当割・株式等譲渡所得割額の控除額	所得割額		
		調整控除	住宅借入金等特別税額控除	その他		所得税の納税義務がある者	所得税の納税義務がない者	計
1,751,809	59,387	6,073	4	363	68	48,730	4,149	52,879
25,166,343	1,486,120	101,748	13,937	5,250	826	1,344,153	20,206	1,364,359
44,905,337	2,673,781	68,937	87,849	14,703	976	2,400,441	100,875	2,501,316
34,857,286	2,082,883	22,670	61,927	22,038	633	1,838,261	137,354	1,975,615
26,423,127	1,578,918	11,388	7,723	22,862	1,939	1,489,051	45,955	1,535,006
18,348,874	1,085,565	5,869	61	21,966	1,059	1,055,271	1,339	1,056,610
6,385,165	380,281	1,538	25	11,601	828	366,289	-	366,289
7,615,819	450,465	1,336	81	13,134	1,038	434,876	-	434,876
33,029,375	1,894,886	2,179	82	89,548	4,307	1,798,770	-	1,798,770
198,483,135	11,692,286	221,738	171,689	201,465	11,674	10,775,842	309,878	11,085,720

(単位：人、千円)

課税標準額	算出税額	税額控除額等			配当割・株式等譲渡所得割額の控除額	所得割額		
		調整控除	住宅借入金等特別税額控除	その他		所得税の納税義務がある者	所得税の納税義務がない者	計
1,795,889	60,899	5,845	6	391	118	50,499	4,040	54,539
25,260,506	1,484,736	100,123	14,876	6,328	1,212	1,341,866	20,331	1,362,197
44,637,479	2,657,738	68,088	96,277	22,826	1,785	2,364,186	104,576	2,468,762
34,362,506	2,040,622	21,983	62,983	34,386	1,389	1,787,022	132,859	1,919,881
26,048,288	1,552,606	11,149	8,161	32,389	1,102	1,457,413	42,392	1,499,805
16,932,128	1,008,297	5,473	149	26,978	1,372	973,219	1,106	974,325
6,384,180	380,204	1,532	-	13,261	961	364,450	-	364,450
7,962,305	469,900	1,395	-	17,693	2,287	448,525	-	448,525
30,939,095	1,810,318	1,650	-	106,742	4,548	1,697,378	-	1,697,378
194,322,376	11,465,320	217,238	182,452	260,994	14,774	10,484,558	305,304	10,789,862

(単位：人、千円)

課税標準額	算出税額	税額控除額等			配当割・株式等譲渡所得割額の控除額	所得割額		
		調整控除	住宅借入金等特別税額控除	その他		所得税の納税義務がある者	所得税の納税義務がない者	計
1,511,187	52,261	5,650	5	367	897	41,521	3,821	45,342
23,899,205	1,417,096	96,225	14,812	8,324	1,005	1,277,794	18,936	1,296,730
44,386,300	2,638,404	66,566	99,963	30,727	1,553	2,339,325	100,270	2,439,595
34,310,453	2,048,275	22,260	67,129	47,529	1,388	1,774,284	135,685	1,909,969
26,637,075	1,584,314	11,352	10,377	44,648	1,179	1,469,529	47,229	1,516,758
17,031,166	1,010,483	5,466	84	37,847	2,167	963,947	972	964,919
6,402,038	376,594	1,498	-	14,585	853	359,658	-	359,658
8,175,109	470,776	1,360	-	20,594	5,331	443,491	-	443,491
30,846,521	1,805,627	1,673	-	119,741	5,386	1,678,827	-	1,678,827
193,199,054	11,403,830	212,050	192,370	324,362	19,759	10,348,376	306,913	10,655,289

## (4) 住民税各種所得控除額等の推移

(単位：千円)

区 分	平成29年度	平成30年度	令和元年度 (2019年度)	令和2年度 (2020年度)	令和3年度 (2021年度)	令和4年度 (2022年度)
基礎控除 (㊦1)	330	330	330	330	430	430
配偶者控除 (㊦2)	330	330	330	330	330	330
老人	380	380	380	380	380	380
配偶者特別控除限度額 (㊦2)	330	330	330	330	330	330
扶養控除	330	330	330	330	330	330
特定	450	450	450	450	450	450
老人	380	380	380	380	380	380
同居老親等	450	450	450	450	450	450
障害者控除	260	260	260	260	260	260
特別障害者	300	300	300	300	300	300
同居特別障害者	530	530	530	530	530	530
ひとり親控除 (㊦3)	-	-	-	-	300	300
寡婦(夫)控除 (㊦3)	260	260	260	260	260	260
特別寡婦控除	300	300	300	300	-	-
勤労学生控除	260	260	260	260	260	260
均等割非課税基準 (合計所得金額)	320	320	320	320	420	420
同一生計配偶者や扶養親族がいる場合 (同一生計配偶者+扶養親族数+1=n)	320n+190	320n+190	320n+190	320n+190	320n+290	320n+290
所得割非課税基準 (総所得金額等)	350	350	350	350	450	450
同一生計配偶者や扶養親族がいる場合 (同一生計配偶者+扶養親族数+1=n)	350n+320	350n+320	350n+320	350n+320	350n+420	350n+420
非課税の範囲 (合計所得金額) 本人が障害者, 未成年者, 寡婦(夫), ひとり親	1,250	1,250	1,250	1,250	1,350	1,350
被扶養者の範囲 (給与収入金額)	1,030	1,030	1,030	1,030	1,030	1,030
均等割非課税限度額 (給与収入金額) 配偶者と子ども2人を扶養している場合	2,359	2,359	2,359	2,359	2,359	2,359
所得割非課税限度額 (給与収入金額) 配偶者と子ども2人を扶養している場合	2,715	2,715	2,715	2,715	2,715	2,715

㊦1…令和3年度から納税義務者の所得が2,400万円を超える場合には控除額が通減・消失する。

㊦2…令和元年度から納税義務者の所得が900万円を超える場合には控除額が通減・消失する。

㊦3…令和3年度から寡夫控除・特別寡婦控除は廃止になり, ひとり親控除が新設された。

## (5) 法人市民税月別調定額調 (現年課税分)

(単位：千円，%)

区 分		平成30年度		令和元年度 (2019年度)		令和2年度 (2020年度)		令和3年度 (2021年度)	
		調定額	前年比	調定額	前年比	調定額	前年比	調定額	前年比
4月	均等割	34,602	97.8	37,337	107.9	35,315	94.6	32,858	93.0
	法人税割	24,880	66.3	26,883	108.1	33,395	124.2	22,066	66.1
	過年度	23,147	150.7	17,010	73.5	26,660	156.7	19,631	73.6
	合計	82,629	93.6	81,230	98.3	95,370	117.4	74,555	78.2
5月	均等割	130,288	96.7	122,882	94.3	119,992	97.6	121,705	101.4
	法人税割	175,849	65.8	386,158	219.6	178,692	46.3	224,807	125.8
	過年度	2,023	39.8	2,535	125.3	3,964	156.4	2,478	62.5
	合計	308,160	75.7	511,575	166.0	302,648	59.2	348,990	115.3
6月	均等割	171,791	98.6	176,057	102.5	165,153	93.8	172,173	104.3
	法人税割	334,856	117.4	325,889	97.3	299,900	92.0	277,715	92.6
	過年度	4,997	433.4	2,756	55.2	3,798	137.8	7,117	187.4
	合計	511,644	111.1	504,702	98.6	468,851	92.9	457,005	97.5
7月	均等割	92,787	102.3	90,471	97.5	86,815	96.0	89,853	103.5
	法人税割	160,938	105.8	151,959	94.4	177,030	116.5	121,603	68.7
	過年度	496	44.1	241	48.6	1,311	544.0	326	24.9
	合計	254,221	104.2	242,671	95.5	265,156	109.3	211,782	79.9
8月	均等割	64,568	106.0	56,217	87.1	68,083	121.1	57,015	83.7
	法人税割	91,261	99.4	96,052	105.2	83,752	87.2	70,567	84.3
	過年度	2,351	126.9	2,802	119.2	2,143	76.5	914	42.7
	合計	158,180	102.3	155,071	98.0	153,978	99.3	128,496	83.5
9月	均等割	37,383	100.9	45,135	120.7	41,351	91.6	41,047	99.3
	法人税割	42,510	141.8	46,944	110.4	43,082	91.8	32,855	76.3
	過年度	455	40.0	280	61.5	△169	△60.4	764	△452.1
	合計	80,348	117.9	92,359	114.9	84,264	91.2	74,666	88.6
10月	均等割	46,378	87.7	44,854	96.7	49,255	109.8	46,643	94.7
	法人税割	57,850	70.3	61,078	105.6	45,136	73.9	55,104	122.1
	過年度	243	47.2	911	374.9	1,095	120.2	369	33.7
	合計	104,471	77.0	106,843	102.3	95,486	89.4	102,116	106.9
11月	均等割	147,946	93.8	153,789	103.9	148,813	96.8	134,809	90.6
	法人税割	339,576	94.2	331,017	97.5	200,058	60.4	240,224	120.1
	過年度	212	19.0	843	397.6	1,327	157.4	518	39.0
	合計	487,734	93.9	485,649	99.6	350,198	72.1	375,551	107.2
12月	均等割	25,694	87.8	24,675	96.0	57,767	234.1	28,327	49.0
	法人税割	59,577	82.7	49,345	82.8	101,117	204.9	42,847	42.4
	過年度	1,824	91.6	1,343	73.6	1,104	82.2	515	46.6
	合計	87,095	84.3	75,363	86.5	159,988	212.3	71,689	44.8
1月	均等割	58,697	131.3	59,739	101.8	22,840	38.2	53,363	233.6
	法人税割	168,101	136.0	159,274	94.7	22,690	14.2	110,020	484.9
	過年度	235	232.7	727	309.4	990	136.2	1,411	142.5
	合計	227,033	134.8	219,740	96.8	46,520	21.2	164,794	354.2
2月	均等割	56,116	99.7	55,876	99.6	53,465	95.7	52,712	98.6
	法人税割	55,834	88.7	62,865	112.6	43,775	69.6	46,399	106.0
	過年度	354	111.0	289	81.6	566	195.8	417	73.7
	合計	112,304	94.0	119,030	106.0	97,806	82.2	99,528	101.8
3月	均等割	37,437	100.7	37,654	100.6	37,632	99.9	41,354	109.9
	法人税割	55,011	75.0	69,377	126.1	21,609	31.1	47,679	220.6
	過年度	6,783	275.2	6,975	102.8	3,179	45.6	1,653	52.0
	合計	99,231	87.8	114,006	114.9	62,420	54.8	90,686	145.3
合計	均等割	903,687	99.2	904,686	100.1	886,481	98.0	871,859	98.4
	法人税割	1,566,243	95.6	1,766,841	112.8	1,250,236	70.8	1,291,886	103.3
	過年度	43,120	133.8	36,712	85.1	45,968	125.2	36,113	78.6
	合計	2,513,050	97.3	2,708,239	107.8	2,182,685	80.6	2,199,858	100.8

## (6) 法人均等割号数別調定額調 (現年課税分)

(単位：人，千円，%)

区 分	平成30年度		令和元年度 (2019年度)		令和2年度 (2020年度)		令和3年度 (2021年度)	
	調定額	前年比	調定額	前年比	調定額	前年比	調定額	前年比
	法人数		法人数		法人数		法人数	
1号法人	5,035		5,007		5,013		5,033	
	297,775	100.2	297,204	99.8	295,892	99.6	298,243	100.8
2号法人	38		39		37		40	
	5,460	82.4	5,490	100.5	5,211	94.9	5,448	104.5
3号法人	1,129		1,112		1,087		1,091	
	173,231	99.6	170,073	98.2	165,828	97.5	165,421	99.8
4号法人	127		122		120		116	
	22,647	108.7	21,819	96.3	21,438	98.3	20,421	95.3
5号法人	290		287		303		298	
	52,770	96.6	53,262	100.9	55,136	103.5	53,564	97.1
6号法人	44		42		41		39	
	21,368	103.6	19,504	91.3	19,888	102.0	17,584	88.4
7号法人	395		408		397		384	
	188,686	100.2	191,657	101.6	182,809	95.4	180,300	98.6
8号法人	15		15		14		14	
	32,550	117.0	31,500	96.8	27,125	86.1	28,350	104.5
9号法人	33		30		31		32	
	109,200	90.1	114,177	104.6	113,154	99.1	102,528	90.6
計	7,106		7,062		7,043		7,047	
	903,687	99.2	904,686	100.1	886,481	98.0	871,859	98.4

## (7) 法人税割業種別調定額調 (現年課税分)

(単位：千円，%)

区 分	平成30年度		令和元年度 (2019年度)		令和2年度 (2020年度)		令和3年度 (2021年度)		
	調定額	前年比	調定額	前年比	調定額	前年比	調定額	前年比	
農 業・林 業 漁 業・鉱 業	他管本店	463	141.6	273	59.0	787	288.3	724	92.0
	市内本店	8,048	38.9	6,736	83.7	6,880	102.1	9,730	141.4
	計	8,511	40.5	7,008	82.3	7,667	109.4	10,453	136.3
建 設 業	他管本店	51,187	92.6	49,887	97.5	44,640	89.5	33,248	74.5
	市内本店	158,321	115.2	156,176	98.6	150,314	96.2	116,732	77.7
	計	209,508	108.7	206,064	98.4	194,953	94.6	149,980	76.9
製 造 業	他管本店	110,335	107.6	101,345	91.9	77,110	76.1	63,723	82.6
	市内本店	71,182	72.3	69,561	97.7	40,107	57.7	85,909	214.2
	計	181,517	90.3	170,906	94.2	117,217	68.6	149,632	127.7
電 気・ガ ス 業	他管本店	16,150	314.0	33,570	207.9	17,973	53.5	36,278	201.8
	市内本店	-	-	-	-	-	-	-	-
	計	16,150	314.0	33,570	207.9	17,973	53.5	36,278	201.8
運 輸・通 信 業	他管本店	48,309	110.2	37,849	78.3	35,795	94.6	28,371	79.3
	市内本店	34,631	61.0	44,578	128.7	19,978	44.8	26,501	132.7
	計	82,940	82.4	82,427	99.4	55,773	67.7	54,872	98.4
卸 売 小 売 業	他管本店	176,875	99.6	201,270	113.8	147,708	73.4	144,248	97.7
	市内本店	138,484	102.3	147,981	106.9	126,107	85.2	129,677	102.8
	計	315,359	100.8	349,251	110.7	273,815	78.4	273,924	100.0
金 融 保 険 業	他管本店	363,771	90.8	515,747	141.8	264,893	51.4	332,289	125.4
	市内本店	4,448	71.4	5,820	130.8	4,706	80.9	7,993	169.8
	計	368,219	90.5	521,567	141.6	269,598	51.7	340,282	126.2
不 動 産 業	他管本店	22,610	151.4	19,405	85.8	30,887	159.2	15,797	51.1
	市内本店	70,333	103.0	54,444	77.4	38,311	70.4	35,319	92.2
	計	92,943	111.7	73,849	79.5	69,198	93.7	51,117	73.9
サ ー ビ ス 業	他管本店	153,103	101.8	170,790	111.6	135,252	79.2	100,561	74.4
	市内本店	137,995	83.7	151,410	109.7	108,790	71.9	124,789	114.7
	計	291,098	92.3	322,199	110.7	244,042	75.7	225,350	92.3
合 計	他管本店	942,802	99.2	1,130,135	119.9	755,044	66.8	755,237	100.0
	市内本店	623,442	90.6	636,706	102.1	495,193	77.8	536,649	108.4
	計	1,566,243	95.6	1,766,841	112.8	1,250,236	70.8	1,291,886	103.3

※千円未満の端数処理の関係で内訳と合計が一致しないことがある。

(8) 法人税割業種別調定額（現年課税分）の推移

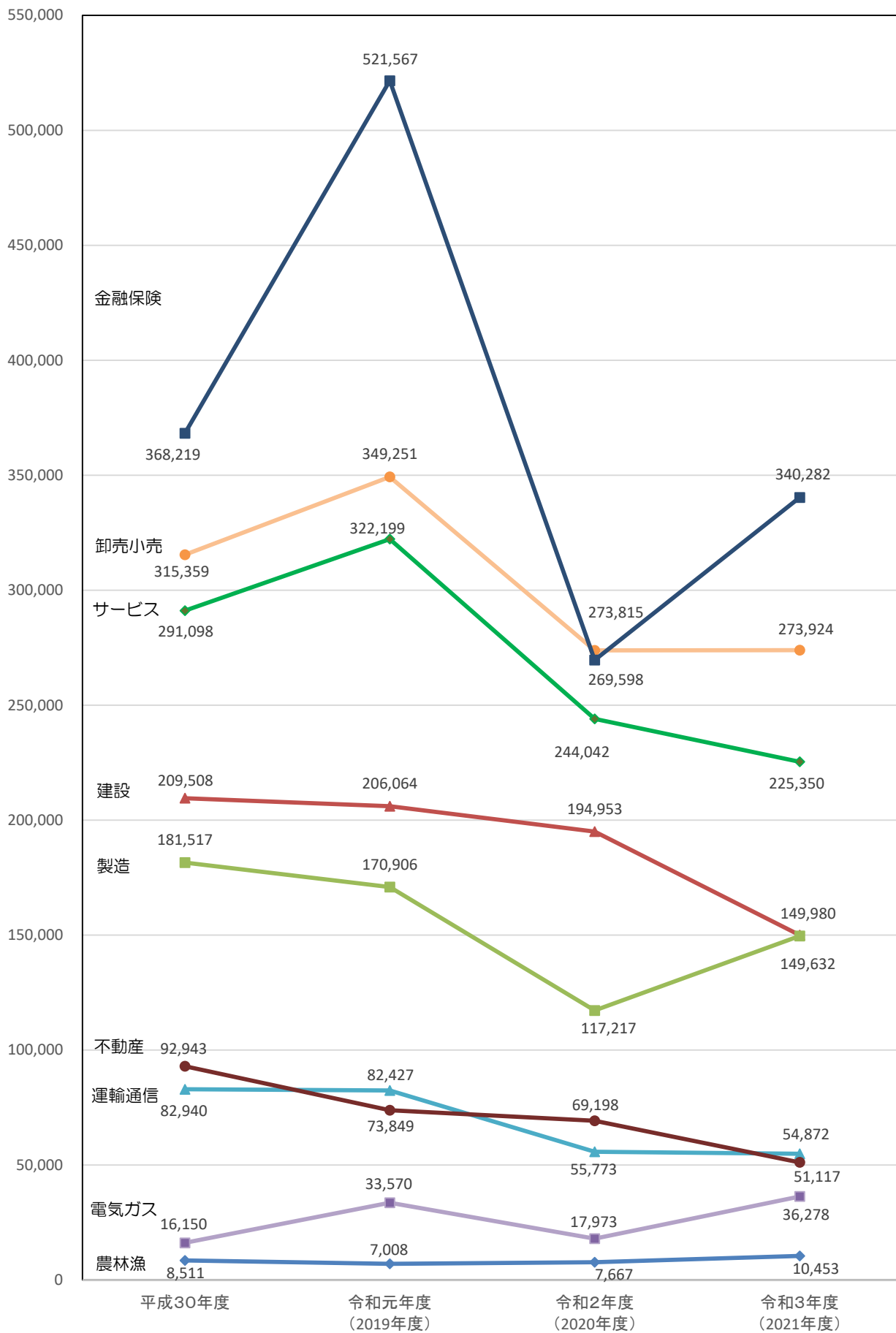

# 3 固定資産税 都市計画税





### 3 固定資産税・都市計画税

#### (1) 調定額の年度別推移（現年課税分）

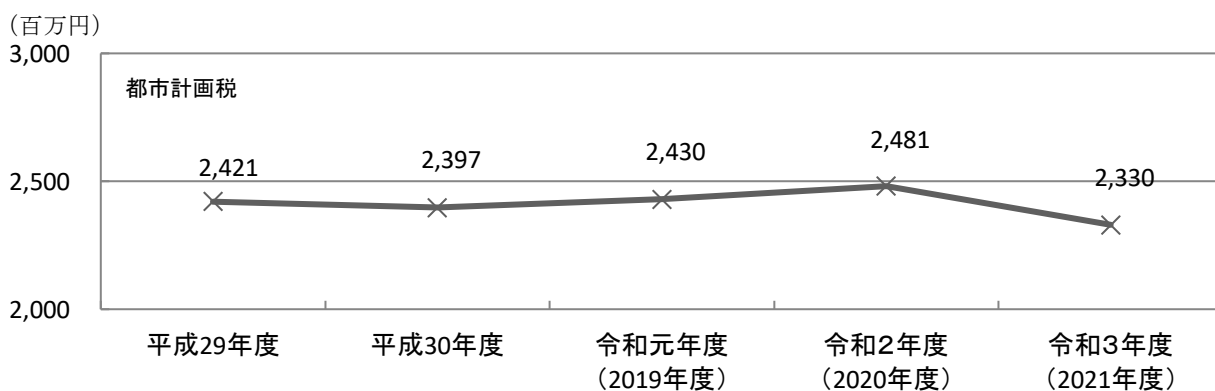
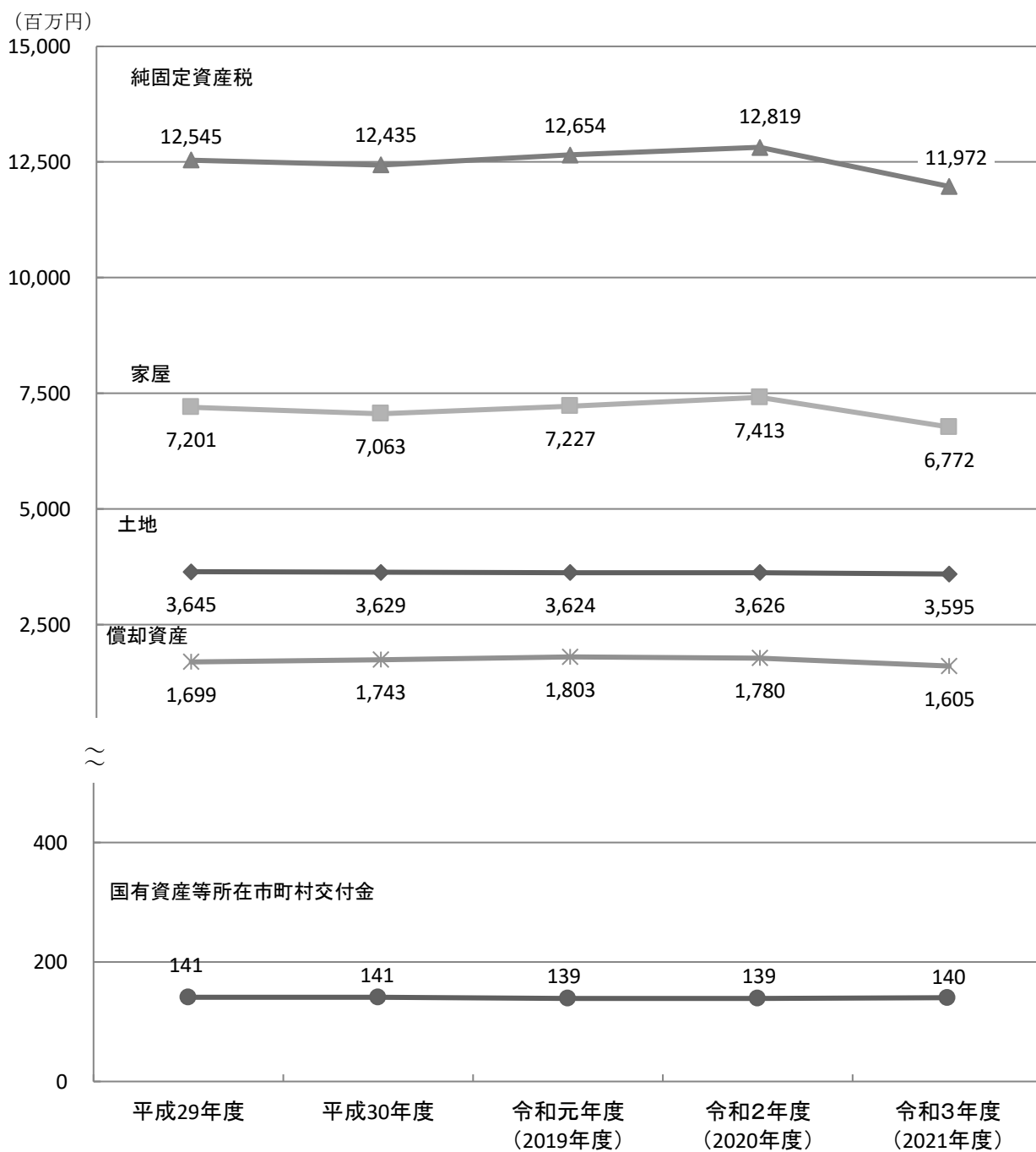

(2) 土地に関する概要

令和2年度(2020年度)

区 分	地 積			決 定 価 格		
	評価総地積 (㎡)	免税点未満 (㎡)	免税点以上 (㎡)	総 額 (千円)	免税点未満 (千円)	免税点以上 (千円)
田	2,061,526	196,516	1,865,010	99,341	9,358	89,983
畑	24,632,721	3,701,237	20,931,484	4,313,879	92,355	4,221,524
宅 地	31,631,557	876,045	30,755,512	684,246,572	5,830,795	678,415,777
塩 田	-	-	-	-	-	-
鉦 泉 地	236	-	236	93,698	-	93,698
池 沼	-	-	-	-	-	-
山 林	118,430,925	17,610,420	100,820,505	428,543	60,085	368,458
牧 場	1,141,485	162,852	978,633	4,604	575	4,029
原 野	22,962,701	4,962,780	17,999,921	127,382	24,143	103,239
雑 種 地	11,182,544	846,579	10,335,965	26,923,729	417,396	26,506,333
そ の 他	-	-	-	-	-	-
合 計	212,043,695	28,356,429	183,687,266	716,237,748	6,434,707	709,803,041

令和3年度(2021年度)

区 分	地 積			決 定 価 格		
	評価総地積 (㎡)	免税点未満 (㎡)	免税点以上 (㎡)	総 額 (千円)	免税点未満 (千円)	免税点以上 (千円)
田	2,038,589	200,678	1,837,911	68,451	4,549	63,902
畑	24,323,360	3,658,264	20,665,096	3,910,322	75,605	3,834,717
宅 地	31,680,249	914,302	30,765,947	682,816,337	5,940,771	676,875,566
塩 田	-	-	-	-	-	-
鉦 泉 地	252	-	252	96,321	-	96,321
池 沼	-	-	-	-	-	-
山 林	118,238,800	17,887,185	100,351,615	428,042	60,882	367,160
牧 場	1,141,485	162,852	978,633	4,604	575	4,029
原 野	22,959,012	4,950,864	18,008,148	127,861	24,182	103,679
雑 種 地	11,319,353	856,717	10,462,636	27,141,753	423,009	26,718,744
そ の 他	-	-	-	-	-	-
合 計	211,701,100	28,630,862	183,070,238	714,593,691	6,529,573	708,064,118

令和4年度(2022年度)

区 分	地 積			決 定 価 格		
	評価総地積 (㎡)	免税点未満 (㎡)	免税点以上 (㎡)	総 額 (千円)	免税点未満 (千円)	免税点以上 (千円)
田	2,036,748	210,990	1,825,758	63,830	4,758	59,072
畑	24,115,611	3,665,954	20,449,657	3,681,253	70,718	3,610,535
宅 地	31,790,010	930,207	30,859,803	681,021,455	5,896,346	675,125,109
塩 田	-	-	-	-	-	-
鉦 泉 地	252	-	252	97,586	-	97,586
池 沼	-	-	-	-	-	-
山 林	118,243,425	17,859,202	100,384,223	427,888	60,569	367,319
牧 場	1,134,691	162,852	971,839	4,571	575	3,996
原 野	23,047,234	5,090,058	17,957,176	128,666	24,769	103,897
雑 種 地	11,334,962	854,094	10,480,868	27,053,038	419,954	26,633,084
そ の 他	-	-	-	-	-	-
合 計	211,702,933	28,773,357	182,929,576	712,478,287	6,477,689	706,000,598

資料：概要調査報告書（4月1日現在）

課 税 標 準 額			筆 数			単位当たり価格	
総 額 (千円)	免税点未満 (千円)	免税点以上 (千円)	評価総筆数 (筆)	免税点未満 (筆)	免税点以上 (筆)	平均価格 (円/㎡)	最高価格 (円/㎡)
60,116	4,495	55,621	829	95	734	48	11,480
1,348,259	39,079	1,309,180	7,889	2,076	5,813	175	26,029
243,153,558	1,053,125	242,100,433	168,340	9,153	159,187	21,632	131,300
-	-	-	-	-	-	-	-
93,698	-	93,698	52	-	52	397,025	1,256,970
-	-	-	-	-	-	-	-
423,059	59,526	363,533	11,865	4,292	7,573	4	1,302
4,604	575	4,029	47	10	37	4	9
124,595	23,759	100,836	8,344	3,189	5,155	6	763
16,969,991	290,769	16,679,222	15,801	3,094	12,707	2,408	64,405
-	-	-	-	-	-	-	-
262,177,880	1,471,328	260,706,552	213,167	21,909	191,258	3,378	-

課 税 標 準 額			筆 数			単位当たり価格	
総 額 (千円)	免税点未満 (千円)	免税点以上 (千円)	評価総筆数 (筆)	免税点未満 (筆)	免税点以上 (筆)	平均価格 (円/㎡)	最高価格 (円/㎡)
59,166	4,549	54,617	816	98	718	34	5,510
1,283,865	38,360	1,245,505	7,761	2,061	5,700	161	23,255
241,151,555	1,075,487	240,076,068	168,718	9,471	159,247	21,553	135,864
-	-	-	-	-	-	-	-
93,855	-	93,855	54	-	54	382,226	1,345,455
-	-	-	-	-	-	-	-
422,624	60,333	362,291	11,874	4,345	7,529	4	1,299
4,604	575	4,029	47	10	37	4	9
125,088	23,788	101,300	8,377	3,229	5,148	6	748
17,030,698	295,048	16,735,650	15,973	3,181	12,792	2,398	70,653
-	-	-	-	-	-	-	-
260,171,455	1,498,140	258,673,315	213,620	22,395	191,225	3,375	-

課 税 標 準 額			筆 数			単位当たり価格	
総 額 (千円)	免税点未満 (千円)	免税点以上 (千円)	評価総筆数 (筆)	免税点未満 (筆)	免税点以上 (筆)	平均価格 (円/㎡)	最高価格 (円/㎡)
58,989	4,758	54,231	812	113	699	31	3,839
1,207,445	38,437	1,169,008	7,683	2,064	5,619	153	23,093
241,803,181	1,071,434	240,731,747	169,182	9,613	159,569	21,422	132,059
-	-	-	-	-	-	-	-
96,168	-	96,168	54	-	54	387,246	1,345,455
-	-	-	-	-	-	-	-
422,535	60,024	362,511	11,879	4,363	7,516	4	1,299
4,570	574	3,996	46	10	36	4	9
125,848	24,381	101,467	8,394	3,272	5,122	6	748
17,007,747	293,200	16,714,547	16,072	3,186	12,886	2,387	67,757
-	-	-	-	-	-	-	-
260,726,483	1,492,808	259,233,675	214,122	22,621	191,501	3,365	-

## (3) 宅地に関する調 (免税点以上のもの)

区 分	令 和 2 年 度( 2 0 2 0 年 度 )						令 和 3		
	地 積 (㎡)	決 定 価 格 (千円)	課 税 標 準 額 (千円)	筆 数 (筆)	単 位 当 たり 価 格		地 積 (㎡)	決 定 価 格 (千円)	
					平均価格 (円/㎡)	最高価格 (円/㎡)			
商 業 地 区	繁 華 街	35,828	1,639,381	1,011,469	186	45,757	57,330	35,958	1,732,014
	高 度 商 業 地 区 I	-	-	-	-	-	-	-	-
	高 度 商 業 地 区 II	116,012	7,079,068	4,430,221	373	61,020	131,300	117,755	7,450,099
	普 通 商 業 地 区	2,584,895	84,164,751	47,253,181	7,251	32,560	69,336	2,597,112	84,960,968
	計	2,736,735	92,883,200	52,694,871	7,810	33,939	131,300	2,750,825	94,143,081
住 宅 地 区	併 用 住 宅 地 区	2,563,480	80,208,047	36,040,535	10,584	31,289	56,929	2,566,371	80,870,319
	高 級 住 宅 地 区	-	-	-	-	-	-	-	-
	普 通 住 宅 地 区	16,971,899	423,446,921	112,890,184	110,894	24,950	49,698	16,978,031	421,269,363
	計	19,535,379	503,654,968	148,930,719	121,478	25,782	56,929	19,544,402	502,139,682
工 業 地 区	大 工 場 地 区	-	-	-	-	-	-	-	-
	中 小 工 場 地 区	2,862,677	41,546,826	23,493,562	5,148	14,513	34,856	2,870,916	41,374,314
	家 内 工 業 地 区	-	-	-	-	-	-	-	-
	計	2,862,677	41,546,826	23,493,562	5,148	14,513	34,856	2,870,916	41,374,314
村 落 地 区	集 団 地 区	1,859,080	15,756,465	6,142,423	10,028	8,475	22,638	1,853,149	15,456,932
	村 落 地 区	3,332,530	14,011,410	5,555,685	13,455	4,204	19,600	3,321,126	13,584,913
	計	5,191,610	29,767,875	11,698,108	23,483	5,734	22,638	5,174,275	29,041,845
観 光 地 区	354,291	10,360,675	5,144,115	1,177	29,243	42,858	349,631	9,974,779	
農 業 用 施 設 の 用 に 供 す る 宅 地	74,820	202,233	139,058	91	2,703	8,091	75,898	201,865	
生 産 緑 地 地 区 内 の 宅 地	-	-	-	-	-	-	-	-	-
合 計	30,755,512	678,415,777	242,100,433	159,187	22,058	131,300	30,765,947	676,875,566	

資料：概要調査報告書（4月1日現在）

年 度( 2 0 2 1 年 度 )				令 和 4 年 度( 2 0 2 2 年 度 )					
課税標準額 (千円)	筆 数 (筆)	単位当たり価格		地 積 (㎡)	決 定 価 格 (千円)	課税標準額 (千円)	筆 数 (筆)	単位当たり価格	
		平均価格 (円/㎡)	最高価格 (円/㎡)					平均価格 (円/㎡)	最高価格 (円/㎡)
1,011,995	186	48,168	63,754	35,927	1,668,431	1,010,199	186	46,439	61,140
-	-	-	-	-	-	-	-	-	-
4,461,919	381	63,268	135,864	117,206	7,207,915	4,423,727	381	61,498	132,059
47,098,859	7,273	32,714	70,438	2,599,896	83,995,384	46,908,383	7,296	32,307	68,677
52,572,773	7,840	34,224	135,864	2,753,029	92,871,730	52,342,309	7,863	33,734	132,059
36,110,571	10,572	31,512	65,653	2,560,602	80,144,127	35,997,077	10,579	31,299	64,209
-	-	-	-	-	-	-	-	-	-
111,539,590	111,197	24,813	50,972	17,028,006	421,424,261	112,179,544	111,540	24,749	50,972
147,650,161	121,769	25,692	65,653	19,588,608	501,568,388	148,176,621	122,119	25,605	64,209
-	-	-	-	-	-	-	-	-	-
23,340,545	5,158	14,412	35,655	2,883,838	41,397,864	23,374,267	5,167	14,355	34,692
-	-	-	-	-	-	-	-	-	-
23,340,545	5,158	14,412	35,655	2,883,838	41,397,864	23,374,267	5,167	14,355	34,692
6,016,289	9,959	8,341	21,879	1,895,548	15,979,908	6,472,277	10,059	8,430	21,879
5,441,499	13,245	4,090	19,600	3,314,231	13,273,445	5,381,787	13,097	4,005	19,600
11,457,788	23,204	5,613	21,879	5,209,779	29,253,353	11,854,064	23,156	5,615	21,879
4,917,736	1,181	28,529	40,962	349,147	9,831,252	4,846,640	1,170	28,158	39,938
137,065	95	2,660	8,845	75,402	202,522	137,846	94	2,686	8,845
-	-	-	-	-	-	-	-	-	-
240,076,068	159,247	22,001	135,864	30,859,803	675,125,109	240,731,747	159,569	21,877	132,059

(4) 家屋に関する概要

令和2年度(2020年度)

区 分	棟 数			床 面 積			決
	総 数 (棟)	免税点未満 (棟)	免税点以上 (棟)	総 数 (㎡)	免税点未満 (㎡)	免税点以上 (㎡)	総 数 (千円)
木 造	96,683	3,220	93,463	11,073,371	175,740	10,897,631	211,935,904
非木造	27,129	121	27,008	6,462,175	3,289	6,458,886	344,420,734
計	123,812	3,341	120,471	17,535,546	179,029	17,356,517	556,356,638

令和3年度(2021年度)

区 分	棟 数			床 面 積			決
	総 数 (棟)	免税点未満 (棟)	免税点以上 (棟)	総 数 (㎡)	免税点未満 (㎡)	免税点以上 (㎡)	総 数 (千円)
木 造	96,349	3,448	92,901	11,065,013	226,707	10,838,306	205,301,069
非木造	27,077	679	26,398	6,493,645	528,647	5,964,998	343,364,584
計	123,426	4,127	119,299	17,558,658	755,354	16,803,304	548,665,653

令和4年度(2022年度)

区 分	棟 数			床 面 積			決
	総 数 (棟)	免税点未満 (棟)	免税点以上 (棟)	総 数 (㎡)	免税点未満 (㎡)	免税点以上 (㎡)	総 数 (千円)
木 造	96,061	3,035	93,026	11,063,061	165,676	10,897,385	210,039,628
非木造	27,051	117	26,934	6,501,203	3,212	6,497,991	347,237,098
計	123,112	3,152	119,960	17,564,264	168,888	17,395,376	557,276,726

資料：概要調査報告書（4月1日現在）

定 価 格		課 税 標 準 額			単 位 当 たり 価 格		
免税点未満 (千円)	免税点以上 (千円)	総 数 (千円)	免税点未満 (千円)	免税点以上 (千円)	計 (円/㎡)	免税点未満 (円/㎡)	免税点以上 (円/㎡)
302,969	211,632,935	211,916,603	302,834	211,613,769	19,139	1,724	19,420
11,803	344,408,931	342,818,684	11,803	342,806,881	53,298	3,589	53,323
314,772	556,041,866	554,735,287	314,637	554,420,650	31,727	1,758	32,036

定 価 格		課 税 標 準 額			単 位 当 たり 価 格		
免税点未満 (千円)	免税点以上 (千円)	総 数 (千円)	免税点未満 (千円)	免税点以上 (千円)	計 (円/㎡)	免税点未満 (円/㎡)	免税点以上 (円/㎡)
1,184,130	204,116,939	203,756,622	293,012	203,463,610	18,554	5,223	18,833
31,954,024	311,410,560	300,691,022	10,802	300,680,220	52,877	60,445	52,206
33,138,154	515,527,499	504,447,644	303,814	504,143,830	31,248	43,871	30,680

定 価 格		課 税 標 準 額			単 位 当 たり 価 格		
免税点未満 (千円)	免税点以上 (千円)	総 数 (千円)	免税点未満 (千円)	免税点以上 (千円)	計 (円/㎡)	免税点未満 (円/㎡)	免税点以上 (円/㎡)
284,970	209,754,658	210,020,633	284,836	209,735,797	18,986	1,720	19,248
10,954	347,226,144	345,566,957	10,954	345,556,003	53,411	3,410	53,436
295,924	556,980,802	555,587,590	295,790	555,291,800	31,728	1,752	32,019

(5) 償却資産に関する概要

令和2年度(2020年度)

(単位：千円)

区 分		決 定 価 格	課 税 標 準 額	課 税 標 準 額 の 内 訳	
				特 例 適 用 分	そ の 他
市 評 価 分	構 築 物	29,081,314	28,850,772	247,210	28,603,562
	機 械 及 び 装 置	36,262,148	33,451,440	1,946,627	31,504,813
	船 舶	3,969,795	2,573,553	1,396,242	1,177,311
	航 空 機	364	364	-	364
	車 両 及 び 運 搬 具	497,877	497,877	-	497,877
	工 具, 器 具 及 び 備 品	21,878,027	21,826,044	20,508	21,805,536
	小 計	91,689,525	87,200,050	3,610,587	83,589,463
配 分	総 務 大 臣	36,768,672	27,467,627	-	-
	知 事	13,478,777	12,886,302	-	-
	小 計	50,247,449	40,353,929	-	-
合 計		141,936,974	127,553,979	-	-

令和3年度(2021年度)

区 分		決 定 価 格	課 税 標 準 額	課 税 標 準 額 の 内 訳	
				特 例 適 用 分	そ の 他
市 評 価 分	構 築 物	26,413,702	25,267,310	1,122,580	24,144,730
	機 械 及 び 装 置	34,184,241	31,101,801	2,390,315	28,711,486
	船 舶	3,054,312	1,891,819	1,162,493	729,326
	航 空 機	354	200	154	46
	車 両 及 び 運 搬 具	485,746	474,730	11,016	463,714
	工 具, 器 具 及 び 備 品	18,835,456	18,456,928	347,199	18,109,729
	小 計	82,973,811	77,192,788	5,033,757	72,159,031
配 分	総 務 大 臣	35,283,031	25,959,996	-	-
	知 事	12,969,869	12,572,823	-	-
	小 計	48,252,900	38,532,819	-	-
合 計		131,226,711	115,725,607	-	-

令和4年度(2022年度)

区 分		決 定 価 格	課 税 標 準 額	課 税 標 準 額 の 内 訳	
				特 例 適 用 分	そ の 他
市 評 価 分	構 築 物	27,196,646	27,035,884	138,150	26,897,734
	機 械 及 び 装 置	37,112,015	34,165,873	1,795,690	32,370,183
	船 舶	5,423,845	3,955,141	1,468,704	2,486,437
	航 空 機	222	222	-	222
	車 両 及 び 運 搬 具	546,881	542,709	4,172	538,537
	工 具, 器 具 及 び 備 品	18,804,623	18,778,235	1,286	18,776,949
	小 計	89,084,232	84,478,064	3,408,002	81,070,062
配 分	総 務 大 臣	34,672,051	25,042,933	-	-
	知 事	13,048,823	12,893,005	-	-
	小 計	47,720,874	37,935,938	-	-
合 計		136,805,106	122,414,002	-	-

資料：概要調査報告書（4月1日現在）



## (6) 都市計画税に関する概要（免税点以上のもの）

(単位：筆、棟、㎡、千円)

区 分				令和2年度(2020年度)		令和3年度(2021年度)		令和4年度(2022年度)		
					前年比		前年比		前年比	
土	筆 地 等	宅 地	宅 地	135,446	100.3	135,782	100.2	136,154	100.3	
			そ の 他	2,871	99.9	2,924	101.8	2,951	100.9	
			小 計	138,317	100.3	138,706	100.3	139,105	100.3	
	数	農 地	農 地	490	96.6	447	91.2	425	95.1	
			計	138,807	100.3	139,153	100.2	139,530	100.3	
	地 積	宅 地 等	宅 地	宅 地	25,408	100.2	25,437	100.1	25,496	100.2
				そ の 他	1,818	100.2	1,830	100.7	1,804	98.6
				小 計	27,226	100.2	27,267	100.2	27,300	100.1
		積	農 地	農 地	423	95.9	399	94.3	389	97.5
				計	27,649	100.1	27,666	100.1	27,689	100.1
地 価 格	決 定 地	宅 地	住宅用地 小規模	374,390,008	100.0	373,429,132	99.7	372,085,238	99.6	
			住宅用地 一 般	60,781,936	100.1	60,236,780	99.1	59,943,655	99.5	
		住宅用地 非住宅用地	211,741,330	99.9	212,407,172	100.3	212,088,550	99.8		
		住宅用地 小 計	646,913,274	100.0	646,073,084	99.9	644,117,443	99.7		
	価 格	農 地	農 地	3,808,676	96.7	3,404,991	89.4	3,312,289	97.3	
			そ の 他	18,034,156	99.3	18,470,473	102.4	18,423,665	99.7	
			計	668,756,106	99.9	667,948,548	99.9	665,853,397	99.7	
			計	668,756,106	99.9	667,948,548	99.9	665,853,397	99.7	
家 屋	棟 数	木 造	木 造	79,860	99.7	79,658	99.7	79,463	99.8	
			非 木 造	24,786	99.9	24,743	99.8	24,716	99.9	
			計	104,646	99.8	104,401	99.8	104,179	99.8	
	床 面 積	木 造	木 造	9,326,818	100.2	9,324,048	100.0	9,327,101	100.0	
			非 木 造	5,992,356	101.2	6,020,594	100.5	6,028,340	100.1	
			計	15,319,174	100.6	15,344,642	100.2	15,355,441	100.1	
	決 定 価 格	木 造	木 造	184,980,244	102.7	179,557,891	97.1	184,106,551	102.5	
			非 木 造	325,505,016	103.6	324,573,042	99.7	328,404,352	101.2	
			計	510,485,260	103.2	504,130,933	98.8	512,510,903	101.7	

資料：概要調査報告書（4月1日現在）

## (7) 国有資産等所在市町村交付金の状況

令和2年度(2020年度)

区 分	国 有 資 産				算定標準額 (千円)	交付金額(A) (円)
	台 帳 価 格 (千円)					
	土 地	家 屋	償却資産	計		
第1号	2,471,764	2,479,503	28,823	4,980,090	1,466,885	20,536,300
第2号	4,158,319	-	1,425,481	5,583,800	2,791,900	39,086,600
第3号	15,523	-	-	15,523	15,523	217,300
第4号	-	-	-	-	-	-
第5号	-	-	-	-	-	-
第6号	-	-	-	-	-	-
合 計	6,645,606	2,479,503	1,454,304	10,579,413	4,274,308	59,840,200

令和3年度(2021年度)

区 分	国 有 資 産				算定標準額 (千円)	交付金額(A) (円)
	台 帳 価 格 (千円)					
	土 地	家 屋	償却資産	計		
第1号	2,508,628	2,347,534	29,356	4,885,518	1,424,725	19,945,900
第2号	4,157,821	-	1,085,932	5,243,753	2,621,877	36,706,200
第3号	16,363	-	-	16,363	16,363	229,000
第4号	-	-	-	-	-	-
第5号	-	-	-	-	-	-
第6号	-	-	-	-	-	-
合 計	6,682,812	2,347,534	1,115,288	10,145,634	4,062,965	56,881,100

令和4年度(2022年度)

区 分	国 有 資 産				算定標準額 (千円)	交付金額(A) (円)
	台 帳 価 格 (千円)					
	土 地	家 屋	償却資産	計		
第1号	2,423,209	2,230,630	25,203	4,679,042	1,360,769	19,050,500
第2号	4,163,456	34,309	770,163	4,967,928	2,483,964	34,775,400
第3号	16,211	-	-	16,211	16,211	226,900
第4号	-	-	-	-	-	-
第5号	-	-	-	-	-	-
第6号	-	-	-	-	-	-
合 計	6,602,876	2,264,939	795,366	9,663,181	3,860,944	54,052,800

資料：概要調査報告書（4月1日現在）

- (注) 法第2条第1項第1号 貸付資産  
 第2号 空港の用に供する固定資産  
 第3号 国有林野に係る土地  
 第4号 発電所、変電所又は送電施設の用に供する固定資産  
 第5号 水道施設等の用に供する固定資産  
 第6号 石油備蓄施設の用に供する固定資産

公 有 資 産				算定標準額 (千円)	交付金額(B) (円)	交付金総額 (A) + (B) (円)
台 帳 価 格 (千円)						
土 地	家 屋	償却資産	計			
7,194,675	11,044,733	-	18,239,408	5,688,919	79,644,700	100,181,000
-	-	-	-	-	-	39,086,600
-	-	-	-	-	-	217,300
-	-	-	-	-	-	-
-	-	-	-	-	-	-
-	-	-	-	-	-	-
7,194,675	11,044,733	-	18,239,408	5,688,919	79,644,700	139,484,900

公 有 資 産				算定標準額 (千円)	交付金額(B) (円)	交付金総額 (A) + (B) (円)
台 帳 価 格 (千円)						
土 地	家 屋	償却資産	計			
7,197,008	11,745,756	-	18,942,764	5,966,598	83,532,200	103,478,100
-	-	-	-	-	-	36,706,200
-	-	-	-	-	-	229,000
-	-	-	-	-	-	-
-	-	-	-	-	-	-
-	-	-	-	-	-	-
7,197,008	11,745,756	-	18,942,764	5,966,598	83,532,200	140,413,300

公 有 資 産				算定標準額 (千円)	交付金額(B) (円)	交付金総額 (A) + (B) (円)
台 帳 価 格 (千円)						
土 地	家 屋	償却資産	計			
7,022,278	9,084,885	-	16,107,163	4,869,620	68,174,500	87,225,000
-	-	-	-	-	-	34,775,400
-	-	-	-	-	-	226,900
-	-	-	-	-	-	-
-	-	-	-	-	-	-
-	-	-	-	-	-	-
7,022,278	9,084,885	-	16,107,163	4,869,620	68,174,500	122,227,300

(8) 固定資産税・都市計画税関係の図表

固定資産税・都市計画税等の調定額(現年課税分)構成割合

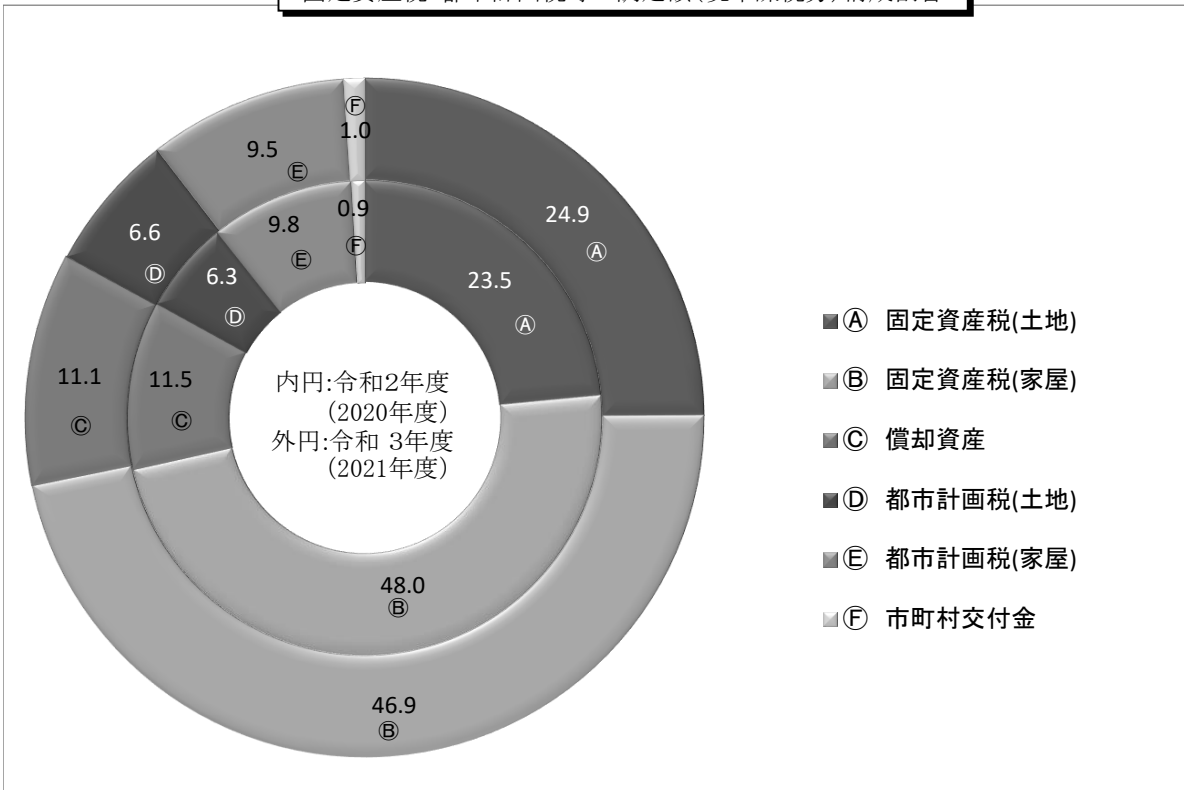

固定資産税の土地の地目別構成割合

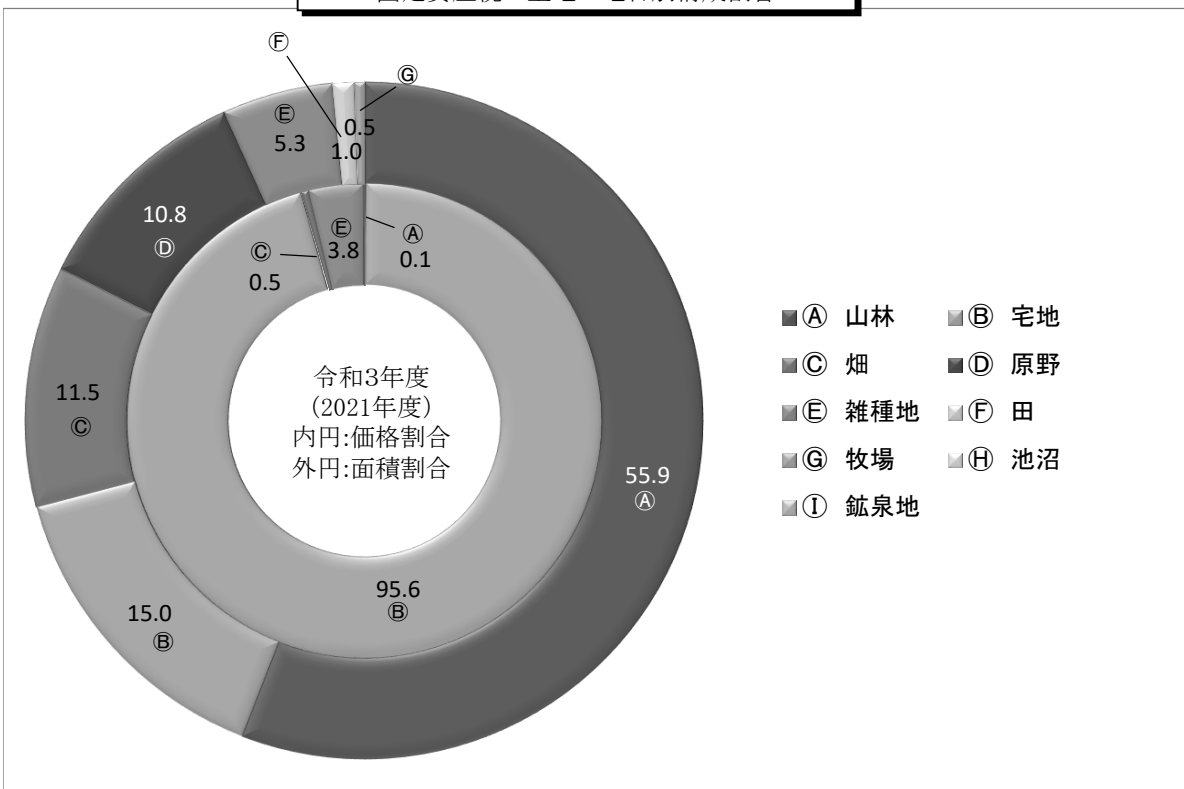

木造・非木造の構成割合

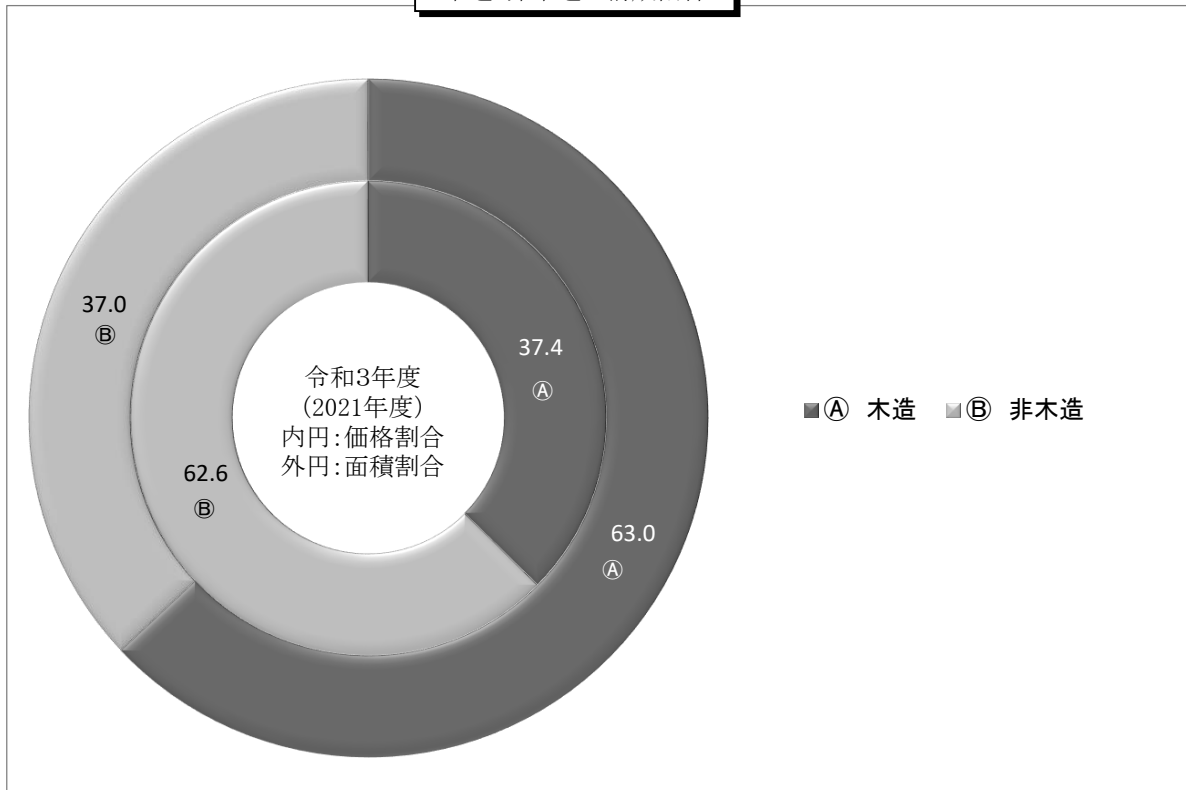

償却資産の資産内訳

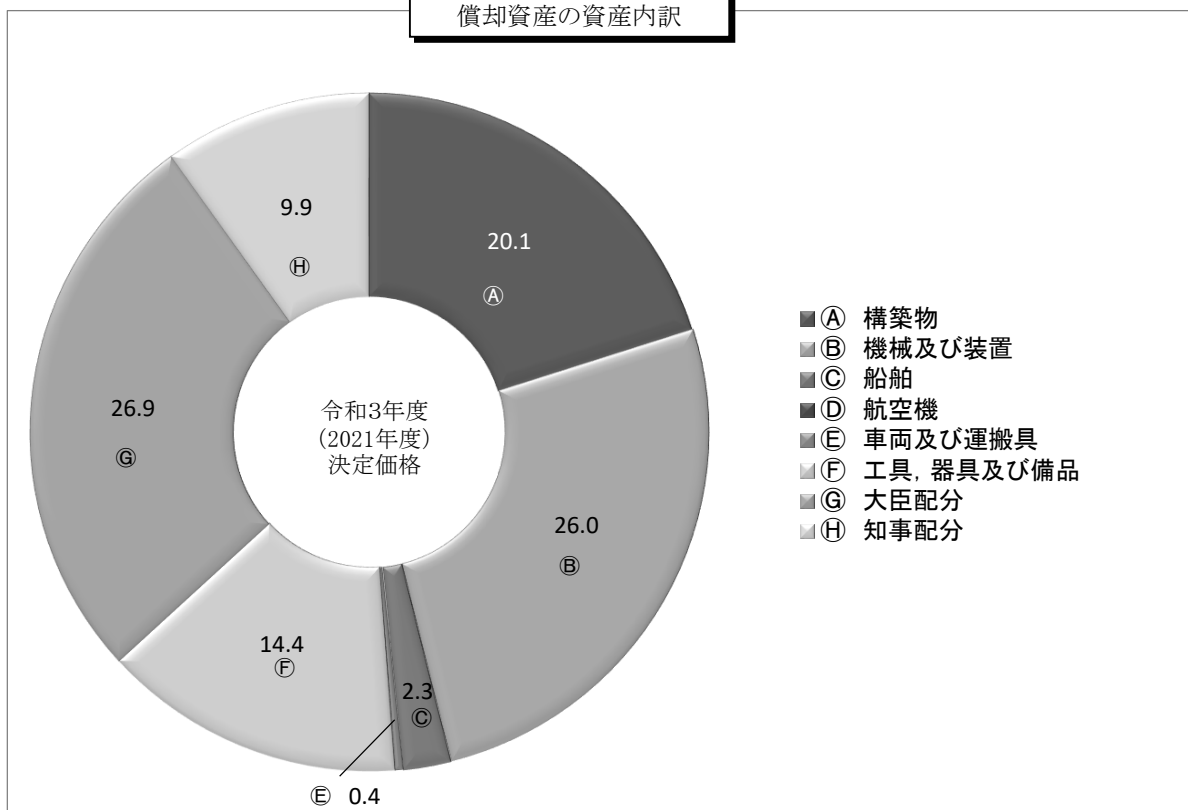

# 4 諸 税

## 4 諸 税

### (1) 調定額の年度別推移（現年課税分）

(百万円)

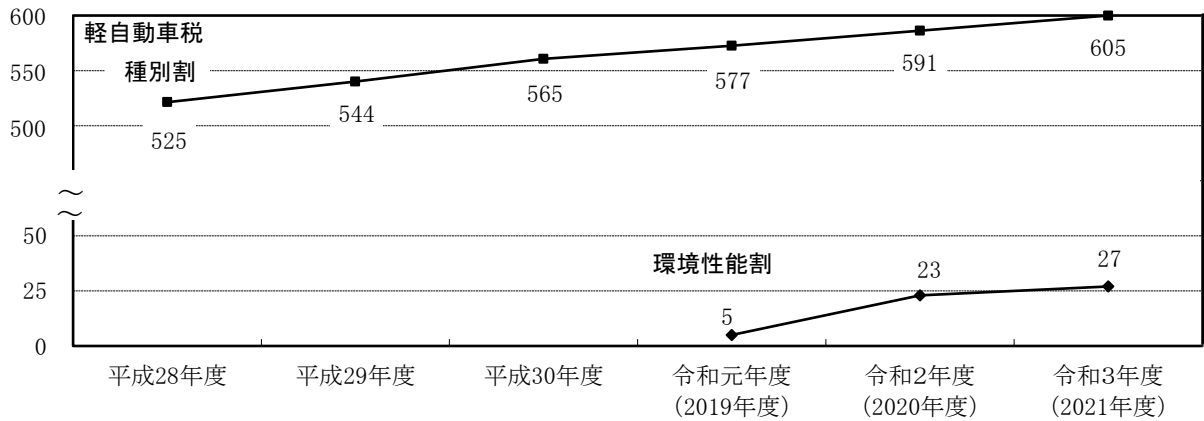

(百万円)

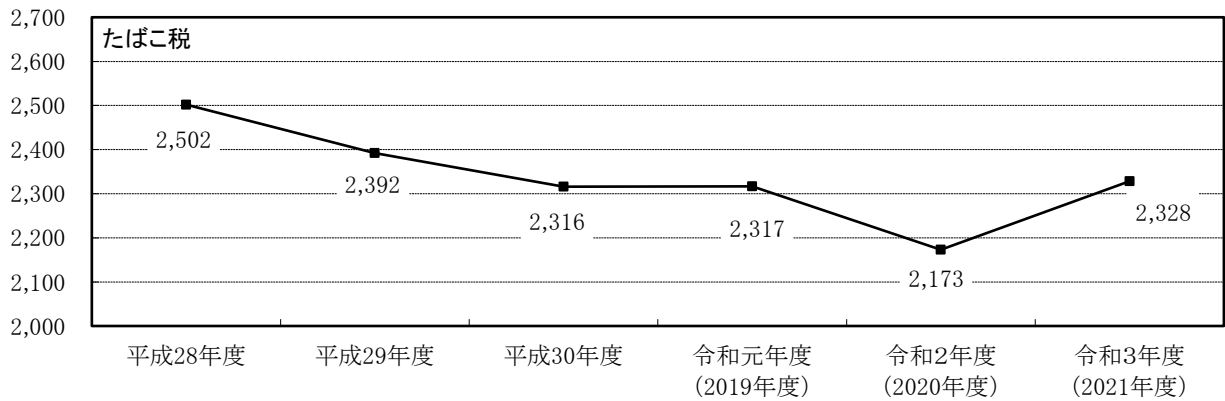

(百万円)

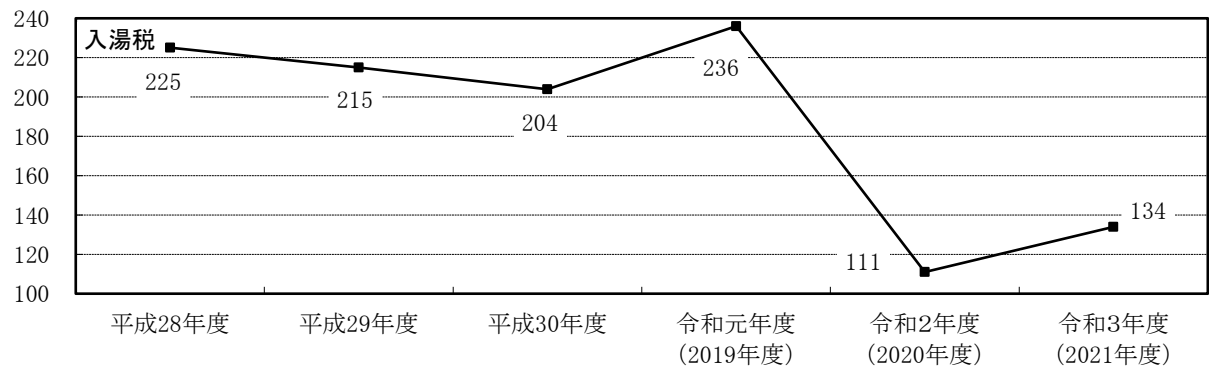

(千円)

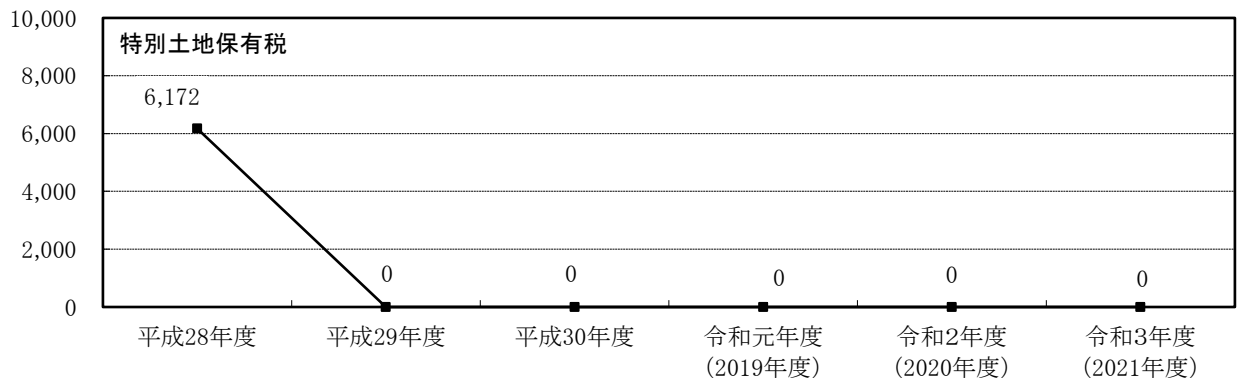

## (2) 軽自動車税（種別割）に関する調

(単位：台、千円、%)

区 分		平成30年度			令和元年度 (2019年度)			令和2年度 (2020年度)			令和3年度 (2021年度)									
		調定額		前年比	調定額		前年比	調定額		前年比	調定額		前年比							
		台数			台数			台数			台数									
原 動 機 付 自 転 車	二 輪	50cc以下のもの		2,246		2,108		2,015		1,916		4,492	95.4	4,216	93.9	4,030	95.6	3,832	95.1	
		50ccを超え 90cc以下のもの		327		316		315		317		654	99.4	632	96.6	630	99.7	634	100.6	
	90ccを超えるもの		579		585		623		668		1,390	106.5	1,404	101.0	1,495	106.5	1,603	107.2		
	三輪以上のもの		81		80		77		72		300	97.7	296	98.7	285	96.3	266	93.3		
	小 計		3,233		3,089		3,030		2,973		6,836	98.0	6,548	95.8	6,440	98.4	6,335	98.4		
軽 自 動 車 及 び 小 型 特 殊 自 動 車	二 輪			1,684		1,680		1,665		1,693		6,062	102.3	6,048	99.8	5,994	99.1	6,095	101.7	
		三 輪		1		-		-		-		5	100.0	-	皆減	-	-	-	-	
	四 輪	乗 用	営業用	3		2		1		1		19	146.2	14	73.7	7	50.0	7	100.0	
			自家用	52,083		52,124		52,134		52,347		481,316	104.5	492,985	102.4	507,170	102.9	520,442	102.6	
	貨 物 用	輪	営業用	418		438		432		439		1,500	101.7	1,586	105.7	1,584	99.9	1,634	103.2	
			自家用	9,905		9,779		9,669		9,547		48,265	99.9	48,117	99.7	47,969	99.7	47,771	99.6	
	専ら雪上を走行するもの		1		2		2		2		4	100.0	7	175.0	7	100.0	7	100.0		
	小型 特殊 自動車	農 耕 用			692		685		686		667		1,661	100.7	1,644	99.0	1,646	100.1	1,601	97.3
			その他		1,059		1,125		1,197		1,229		6,248	101.6	6,637	106.2	7,062	106.4	7,251	102.7
	小 計		65,846		65,835		65,786		65,925		545,080	104.0	557,038	102.2	571,439	102.6	584,808	102.3		
二輪の小型自動車		2,191		2,195		2,213		2,281		13,146	103.3	13,170	100.2	13,278	100.8	13,686	103.1			
合 計		71,270	100.9	71,119	99.8	71,029	99.9	71,179	100.2	565,062	103.9	576,756	102.1	591,157	102.5	604,829	102.3			

※太枠内の車両の税率内訳は次ページ参照



四輪等の軽自動車課税台数の内訳（旧税率・新税率・軽課・重課）

（単位：台，千円，％）

区分		平成30年度			令和元年度 (2019年度)			令和2年度 (2020年度)			令和3年度 (2021年度)				
		調定額		前年比	調定額		前年比	調定額		前年比	調定額		前年比		
		台数			台数			台数			台数				
軽自動車	三輪	旧税率	-	-	-	-	-	-	-	-	-	-			
		新税率	-	-	-	-	-	-	-	-	-	-			
		軽課(75%軽減)	-	-	-	-	-	-	-	-	-	-			
		軽課(50%軽減)	-	-	-	-	-	-	-	-	-	-			
		軽課(25%軽減)	-	-	-	-	-	-	-	-	-	-			
		重課	1	5	100.0	-	-	皆減	-	-	-	-	-		
		小計	1	5	100.0	-	-	皆減	-	-	-	-	-		
	乗用	営業用	旧税率	2	12	200.0	-	-	皆減	-	-	-	-		
			新税率	1	7	100.0	2	14	200.0	1	7	50.0	1	7	100.0
			軽課(75%軽減)	-	-	-	-	-	-	-	-	-	-	-	
			軽課(50%軽減)	-	-	-	-	-	-	-	-	-	-	-	
			軽課(25%軽減)	-	-	-	-	-	-	-	-	-	-	-	
			重課	-	-	-	-	-	-	-	-	-	-	-	
			小計	3	19	146.2	2	14	73.7	1	7	50.0	1	7	100.0
		自家用	旧税率	32,008	252,863	90.6	28,339	223,878	88.5	24,750	195,525	87.3	21,630	170,877	87.4
			新税率	8,133	87,836	206.5	11,559	124,837	142.1	15,336	165,629	132.7	18,608	200,966	121.3
			軽課(75%軽減)	-	-	-	-	-	-	-	-	-	-	-	-
			軽課(50%軽減)	640	3,456	56.8	564	3,046	88.1	450	2,430	79.8	341	1,841	75.8
			軽課(25%軽減)	1,799	14,572	95.7	1,920	15,552	106.7	1,256	10,174	65.4	1,052	8,521	83.8
			重課	9,503	122,589	104.3	9,742	125,672	102.5	10,342	133,412	106.2	10,716	138,237	103.6
	小計	52,083	481,316	104.5	52,124	492,985	102.4	52,134	507,170	102.9	52,347	520,442	102.6		
	貨物用	営業用	旧税率	275	935	89.0	244	830	88.8	205	697	84.0	176	598	85.8
			新税率	75	285	187.5	119	452	158.6	165	627	138.7	207	787	125.5
			軽課(75%軽減)	-	-	-	-	-	-	-	-	-	-	-	-
			軽課(50%軽減)	-	-	-	-	-	-	-	-	-	-	-	-
			軽課(25%軽減)	16	46	107.0	21	61	132.6	12	35	57.4	2	6	17.1
			重課	52	234	102.2	54	243	103.8	50	225	92.6	54	243	108.0
小計			418	1,500	101.7	438	1,586	105.7	432	1,584	99.9	439	1,634	103.2	
自家用		旧税率	5,610	24,684	88.3	4,813	21,177	85.8	4,162	18,313	86.5	3,511	15,449	84.4	
		新税率	1,932	9,660	160.6	2,680	13,400	138.7	3,291	16,455	122.8	3,830	19,150	116.4	
		軽課(75%軽減)	-	-	皆減	1	1	皆増	-	-	皆減	-	-	-	
軽課(50%軽減)	-	-	-	-	-	-	-	-	-	-	-	-			
軽課(25%軽減)	117	445	92.1	78	296	66.5	43	163	55.1	29	110	67.5			
重課	2,246	13,476	97.1	2,207	13,242	98.3	2,173	13,038	98.5	2,177	13,062	100.2			
小計	9,905	48,265	99.9	9,779	48,116	99.7	9,669	47,969	99.7	9,547	47,771	99.6			
合計		62,410	531,105	104.1	62,343	542,701	102.2	62,236	556,730	102.6	62,334	569,854	102.4		

(3) たばこ税に関する調

(単位：本，円，%)

区 分	売 渡 本 数		調 定 額		
		前年比		前年比	
平成29年度	一 般 分	437,088,788	95.7	2,391,575,798	95.6
	旧 3 級 品	27,631,260	79.7		
	合 計	464,720,048	94.6		
平成30年度	一 般 分	411,306,107	94.1	2,315,664,368	96.8
	旧 3 級 品	19,269,341	69.7		
	合 計	430,575,448	92.7		
令和元年度 (2019年度)	一 般 分	400,641,203	97.4	2,316,679,392	100.0
	旧 3 級 品	8,956,380	46.5		
	合 計	409,597,583	95.1		
令和2年度 (2020年度)		369,514,227	90.2	2,172,538,256	93.8
令和3年度 (2021年度)		368,823,119	99.8	2,328,224,994	107.2

※令和元年10月1日から旧3級品の特例税率は廃止となり，製造たばこの税率は一本化された。

(千本)

売渡本数の合計(一般分+旧3級品)の推移

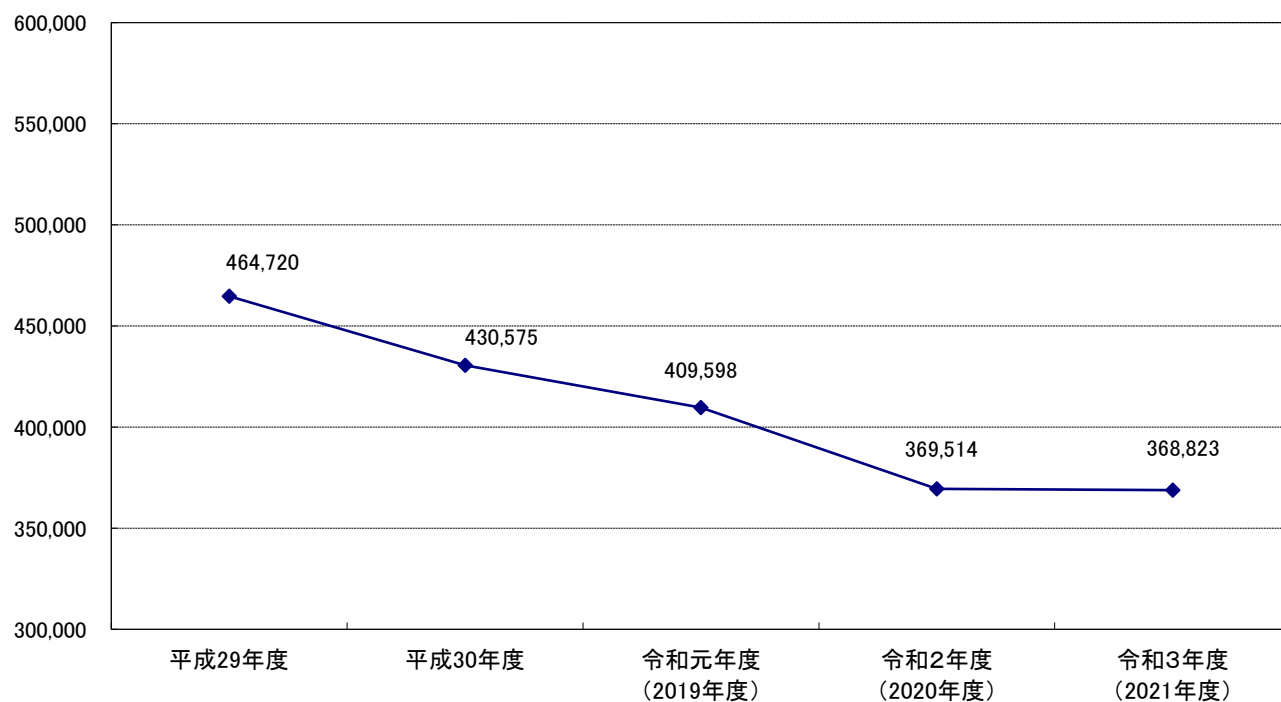

(4) 入湯税に関する調

(単位：人，円，%)

区 分	入 湯 客		調 定 額 ( 現 年 分 )	
		前 年 比		前 年 比
平 成 29 年 度	一般客 150円	1,425,743	95.8	215,424,270
	その他 70円	22,326	105.9	
	合 計	1,448,069	96.0	
平 成 30 年 度	一般客 150円	1,350,910	94.8	203,678,590
	その他 70円	14,887	66.7	
	合 計	1,365,797	94.3	
令 和 元 年 度 ( 2019 年 度 )	一般客 150円	1,566,209	115.9	236,118,340
	その他 70円	16,957	113.9	
	合 計	1,583,166	115.9	
令 和 2 年 度 ( 2020 年 度 )	一般客 150円	735,282	46.9	110,747,090
	その他 70円	6,497	38.3	
	合 計	741,779	46.9	
令 和 3 年 度 ( 2021 年 度 )	一般客 150円	886,484	120.6	134,101,420
	その他 70円	16,126	248.2	
	合 計	902,610	121.7	

(注) その他は、療養のため引続き7日以上滞在して入湯する客、修学旅行の生徒および引率教師ならびにユースホステルを利用するユースホステル会員分。

(人)

入湯客の推移

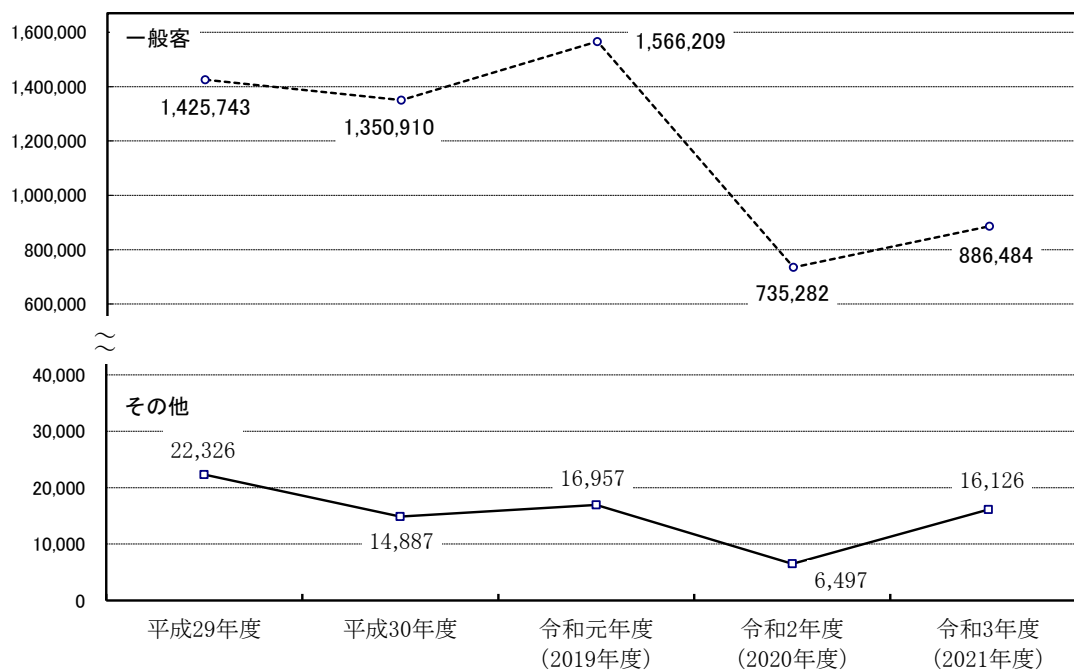

# 5 納 税

## 5 納 税

### (1) 口座振替に関する調

(単位：人、千円、%)

区 分		令和元年度 (2019年度)			令和2年度 (2020年度)			令和3年度 (2021年度)		
		調 定	口 座 振替分 調 定	振替率	調 定	口 座 振替分 調 定	振替率	調 定	口 座 振替分 調 定	振替率
市道民税 (普通徴収分)	人 員	39,392	(932) 5,188	13.2	37,844	(863) 4,894	12.9	35,846	(896) 4,763	13.3
	調定額	4,337,625	(71,088) 869,361	20.0	4,216,507	(78,108) 853,243	20.2	4,037,184	(79,846) 815,492	20.2
固定資産税 都市計画税 (償却資産含む)	人 員	93,790	(7,847) 32,123	34.2	93,522	(7,723) 31,746	33.9	92,938	(7,756) 31,527	33.9
	調定額	15,083,509	(814,686) 5,059,689	33.5	15,300,362	(813,496) 5,079,536	33.2	14,301,665	(812,698) 4,876,422	34.1
軽自動車税 (種別割)	人 員	71,119	(670) 2,930	4.1	71,209	(643) 2,870	4.0	71,179	(638) 2,840	4.0
	調定額	576,756	(5,325) 21,277	3.7	591,157	(5,169) 21,371	3.6	604,829	(5,431) 21,878	3.6
計	人 員	204,301	(9,449) 40,241	19.7	202,575	(9,229) 39,510	19.5	199,963	(9,290) 39,130	19.6
	調定額	19,997,890	(891,099) 5,950,327	29.8	20,108,026	(896,773) 5,954,150	29.6	18,943,678	(897,975) 5,713,792	30.2

(注) ( ) 内は郵便局自動払込分の再掲

(2) 督促状発付状況調

(単位：件)

区 分		令和元年度 (2019年度)		令和2年度 (2020年度)		令和3年度 (2021年度)	
		調定件数	督促状	調定件数	督促状	調定件数	督促状
市 道 民 税	普通徴収	126,496	31,663	120,810	27,545	113,874	24,659
	特別徴収	188,348	3,965	190,614	3,241	193,237	3,699
法 人 市 民 税		15,006	540	14,306	490	14,107	435
固 定 資 産 税 都 市 計 画 税		373,509	44,727	372,689	40,319	370,376	38,290
軽 自 動 車 税		71,119	11,171	71,029	8,482	71,179	9,388
た ば こ 税		171	-	261	-	242	-
特 別 土 地 保 有 税		-	-	-	-	-	-
入 湯 税		404	26	350	30	397	16
合 計		775,053	92,092	770,059	80,107	763,412	76,487

(注) 調定件数は期別・月別の延べ件数

(3) 令和3年度(2021年度)財産差押・交付要求状況調

(単位：件, 千円)

区 分	前年度繰越		本年度差押		本年度解除等		年度末現在	
	件数	税額	件数	税額	件数	税額	件数	税額
不 動 産	35	119,950	4	6,721	8	5,711	31	120,960
電 話 加 入 権	-	-	-	-	-	-	-	-
債 権	97	52,981	1,667	203,201	1,687	217,503	77	38,679
自 動 車	-	-	-	-	-	-	-	-
そ の 他	-	-	-	-	-	-	-	-
交 付 要 求	20	89,106	43	185,621	43	158,752	20	115,975
合 計	152	262,037	1,714	395,543	1,738	381,966	128	275,614

(4) 滞納処分執行停止額の年度別推移

(単位：件、千円)

区 分	平成29年度		平成30年度		令和元年度 (2019年度)		令和2年度 (2020年度)		令和3年度 (2021年度)	
	件数	税額	件数	税額	件数	税額	件数	税額	件数	税額
個人市民税	2,162	35,382	2,011	26,822	1,456	20,546	1,390	25,618	993	13,994
法人市民税	54	2,826	32	1,453	14	545	25	1,671	24	1,560
固定資産税 都市計画税	2,309	117,557	1,813	79,567	1,131	52,929	1,111	48,193	1,001	39,106
軽自動車税	196	1,573	186	1,594	105	941	128	1,133	121	1,014
たばこ税	-	-	-	-	-	-	-	-	-	-
特別土地保有税	-	-	-	-	-	-	-	-	-	-
入湯税	-	-	-	-	-	-	-	-	-	-
合 計	4,721	157,338	4,042	109,436	2,706	74,961	2,654	76,615	2,139	55,674

(注) 件数は期別・月別の延べ件数(以下2表同じ)

(5) 令和3年度(2021年度)不納欠損額内訳

(単位：件、千円)

区 分	地方税法第15条の7(滞納処分執行停止)によるもの						地方税法第18条 (時効消滅) によるもの		合 計			
	第4項(停止後3年経過により消滅するもの)			第5項(直ちに 消滅するもの)			件数	税額	件数	税額		
	第1号(無財産)	第2号(生活困窮)	第3号(居所不明)	件数	税額	件数					税額	
	件数	税額	件数	税額	件数	税額	件数	税額	件数	税額		
個人市民税	732	9,133	11	472	178	2,325	312	4,193	1,369 (326)	24,550 (4,546)	2,602	40,673
法人市民税	-	-	-	-	-	-	24	1,560	15	1,063	39	2,623
固定資産税 都市計画税	187	3,618	166	1,844	47	2,084	678	35,328	988 (132)	16,553 (1,971)	2,066	59,427
軽自動車税	64	641	-	-	2	26	40	298	166 (48)	1,182 (383)	272	2,147
たばこ税	-	-	-	-	-	-	-	-	-	-	-	-
特別土地保有税	-	-	-	-	-	-	-	-	-	-	-	-
入湯税	-	-	-	-	-	-	-	-	-	-	-	-
合 計	983	13,392	177	2,316	227	4,435	1,054	41,379	2,538 (506)	43,348 (6,900)	4,979	104,870

(注) ( )内は第15条の7適用後、先に第18条による時効を迎えた分の再掲

(6) 不納欠損額の年度別推移

(単位：件、千円)

区 分	平成29年度		平成30年度		令和元年度 (2019年度)		令和2年度 (2020年度)		令和3年度 (2021年度)	
	件数	税額	件数	税額	件数	税額	件数	税額	件数	税額
個人市民税	5,086	77,871	4,236	65,661	3,620	59,758	3,091	55,211	2,602	40,673
法人市民税	87	5,708	58	2,924	32	2,034	44	3,029	39	2,623
固定資産税 都市計画税	4,079	166,293	3,006	102,932	2,722	93,524	2,225	76,193	2,066	59,427
軽自動車税	416	2,588	356	2,222	261	1,668	235	1,636	272	2,147
たばこ税	-	-	-	-	-	-	-	-	-	-
特別土地保有税	-	-	-	-	-	-	-	-	-	-
入湯税	-	-	-	-	-	-	-	-	-	-
合 計	9,668	252,460	7,656	173,739	6,635	156,984	5,595	136,069	4,979	104,870

## 6 稅務行政機構等



## 6 税務行政機構等

### (1) 税務機構の変せん

○昭和23年4月

財 政 課 ——— 庶務係, 経理係, 調度係, 審査係, 賦課係, 徴収係

○昭和24年9月

総 務 部 ——— 税 務 課 庶務係, 審査係, 賦課係, 徴収係

○昭和25年9月

財 務 部 ——— 経 理 課 予算係, 経理係, 購買係, 財産管理係  
市民税課 市民税係, 雑種税係  
資産税課 不動産係, 償却資産係  
庶 務 課 庶務係, 徴収係, 整理係  
(昭和26年度より第1分室～第17分室, 湯川支所で徴収事務担当)

○昭和27年4月

財 務 部 ——— 経 理 課 経理係, 購買係, 財産管理係  
税 務 課 市民税係, 資産税係, 諸税係  
徴 収 課 庶務係, 整理係, 徴収係, 納税組合係  
固定資産評価員事務局 土地係, 家屋係, 償却資産係  
固定資産評価審査委員会事務局  
(分室制を改め, 第1出張所～第7出張所とし, 湯川支所に税務係新設)

○昭和29年11月

税 務 部 ——— 市民税課 普通徴収係, 特別徴収係, 法人係  
資産税課 土地係, 家屋係, 償却資産係, 諸税係  
徴 収 課 庶務係, 整理係, 徴収第1係, 徴収第2係, 徴収第3係,  
徴収第4係, 徴収第5係  
固定資産評価審査委員会事務局  
(出張所を廃止し, 固定資産評価員事務局を合併し, 税務部とした。湯川支所の税務係はそのまま。納税組合係を整理係の担当とした。)

○昭和33年4月

(徴収課に納税奨励係を新設, 組合事務と合わせて担当し, 徴収第4係, 徴収第5係を廃止し, 湯川支所税務係も廃止した。)

○昭和34年7月

税 務 部 ——— 庶 務 課 庶務係, 整理係, 納税奨励係  
市民税課 普通徴収係, 特別徴収係, 法人係  
資産税課 土地係, 家屋係, 償却資産係  
徴 収 課 徴収第1係, 徴収第2係, 滞納整理係  
固定資産評価審査委員会事務局  
(庶務課を新設, 諸税係を廃止, 庶務係と償却資産係へ分散, 徴収第3係を廃止した。)

○昭和38年8月 (庶務係担当の電気ガス税，入湯税，たばこ消費税，木材引取税，鉱産税の諸税関係を特別徴収係の担当とした。)

○昭和40年5月

税 務 部	—	庶 務 課	庶務係，整理係，納税奨励係
	—	市 民 税 課	市民税第1係，市民税第2係，法人係
	—	資 産 税 課	土地係，家屋係，償却資産係
	—	徴 収 課	徴収第1係，徴収第2係，滞納整理係 固定資産評価審査委員会事務局 (普通徴収係，特別徴収係を市民税第1係，市民税第2係と名称変更した。)

○昭和41年12月 (昭和41年12月1日銭亀沢村と合併，銭亀沢支所内に税務係を設けた。)

○昭和42年3月

税 務 部	—	庶 務 課	庶務係，収納管理係，納税奨励係
	—	市 民 税 課	市民税第1係，市民税第2係，法人係
	—	資 産 税 課	土地係，家屋係，償却資産係
	—	収 納 課	収納第1係，収納第2係，整理係 固定資産評価審査委員会事務局 (徴収課の名称を収納課に改め，係名も収納を用い，滞納整理係を整理係とし，庶務課の整理係を収納管理係に名称の変更をした。)

○昭和47年5月 (収納課の収納第1係，収納第2係，整理係を廃止し，主査制とした。)

○昭和48年5月 (庶務課担当の納税奨励係を収納課担当とした。)

○昭和48年9月 (資産税課に賦課係を新設した。)

○昭和48年12月 (昭和48年12月1日亀田市と合併，亀田支所内に税務課と収納課を設けた。)

○昭和50年8月 (税務部を廃止し理財部とし，庶務課に税制係を新設した。)  
(亀田支所収納課を廃止し，税務課収納係とした。)

○昭和52年10月

理 財 部	—	管 理 課	庶務係，税制係，収納管理係
	—	市 民 税 課	普通徴収係，特別徴収係，法人係，諸税係
	—	資 産 税 課	土地係，家屋係，償却資産係，賦課係
	—	収 納 課	主査制
	—	亀田税務事務所	市民税係，資産税係，収納係
	—	銭亀沢税務事務所	主査制

(庶務課の名称を管理課に改め，市民税課の市民税第1係を普通徴収係に，市民税第2係を特別徴収係に名称を変更し，市民税課に諸税係を新設した。)  
(亀田支所税務課を亀田税務事務所とし，税務第1係を市民税係に，税務第2係を資産税係に名称の変更をした。)  
(銭亀沢支所税務係を銭亀沢税務事務所とし，所長を設け，税務係を主査制とした。)

○昭和57年11月 (管理課に湯川税務出張所係(湯川支所内)を新設した。)

○昭和60年4月

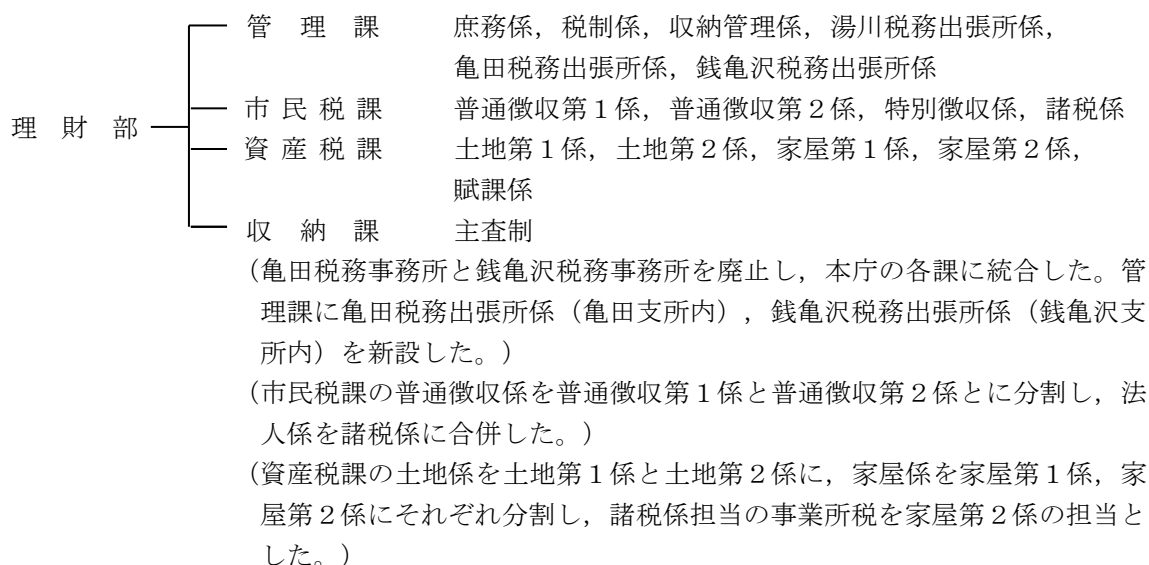

○昭和61年5月

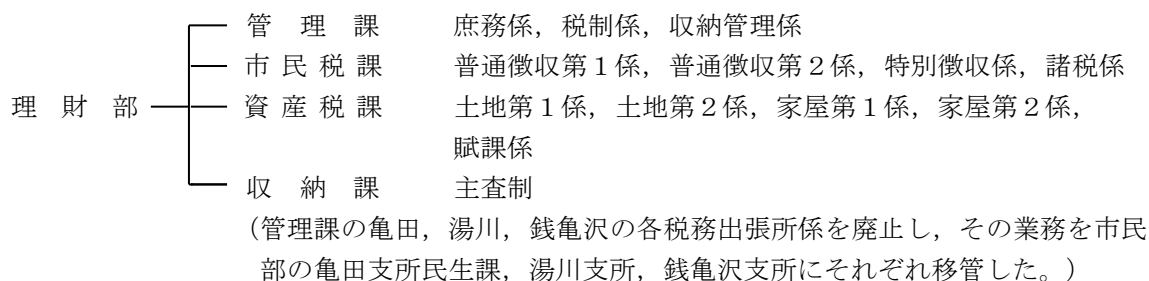

○昭和62年4月

(資産税課の賦課係を資産税第1係と名称変更し, 償却資産の評価業務を資産税第1係の担当とし, 土地, 家屋の別をなくし土地第1係, 同第2係, 家屋第1係, 同第2係を資産税第2係から資産税第5係とし, 土地家屋両方の評価業務をそれぞれ行うこととし, 特別土地保有税は資産税第2係, 事業所税は資産税第3係の担当とした。)

○平成5年4月

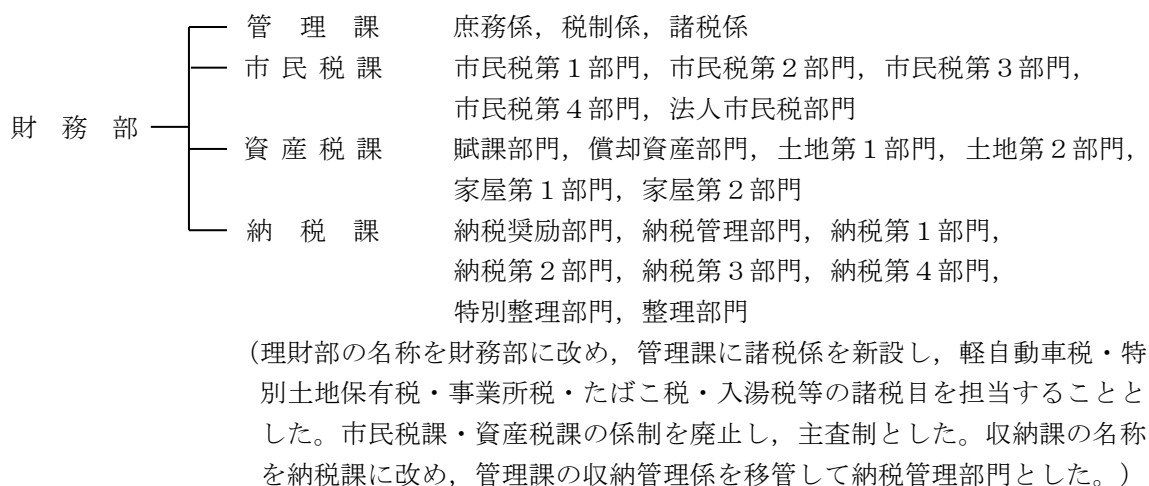

○平成12年4月 (市民税課の法人市民税部門を廃止し、市民税第1部門に業務を移管、市民税第5部門を設け、納税課の納税奨励部門を廃止し、納税管理部門に業務を集約、納税第1～第4部門、特別整理部門、整理部門の事務担当を見直し、納税部門、整理第1・第2部門、特別整理第1・第2部門に名称変更をした。)

○平成13年4月 (管理課の諸税係を廃止し、軽自動車税・たばこ税・入湯税・鉱産税の業務を市民税課に、特別土地保有税の業務を資産税課にそれぞれ移管した。)

○平成16年4月 (資産税課の償却資産部門を廃止し、償却資産に関する業務を家屋第2部門に移管した。)

○平成16年12月 (平成16年12月1日戸井町、恵山町、椴法華村、南茅部町と合併、戸井支所、恵山支所、椴法華支所および南茅部支所に住民サービス課を設けた。)

○平成18年4月

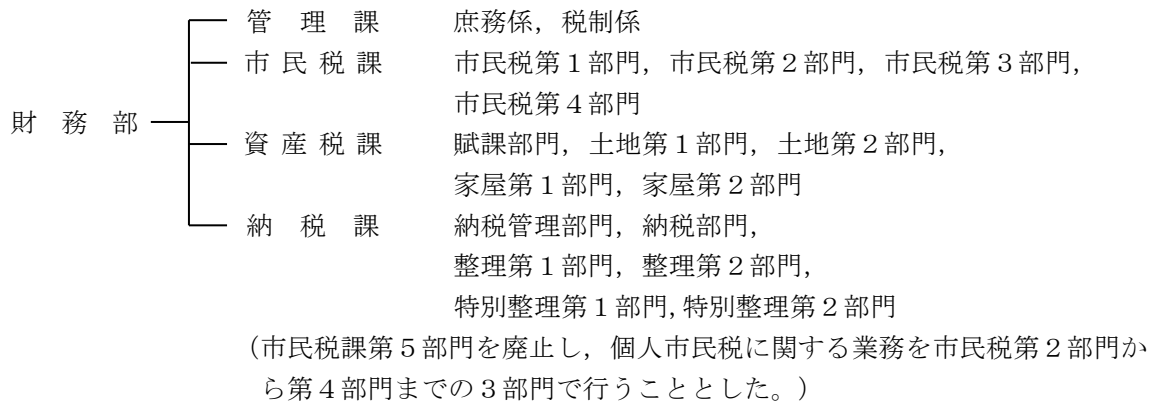

○平成20年4月

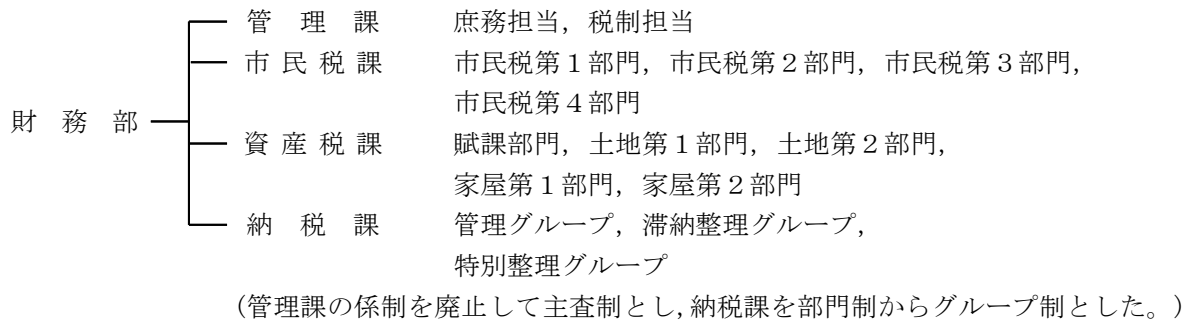

○平成21年4月

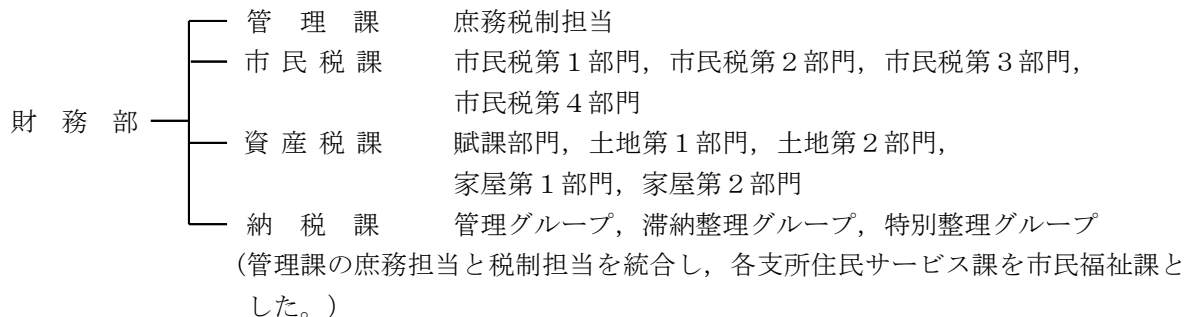

○平成22年4月

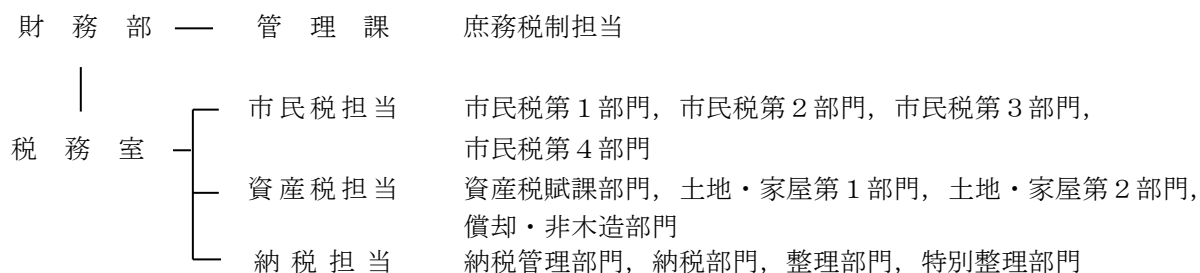

(市民税課, 資産税課および納税課を統合して税務室とし, 資産税担当および納税担当の部門を再編成した。)

○平成24年4月

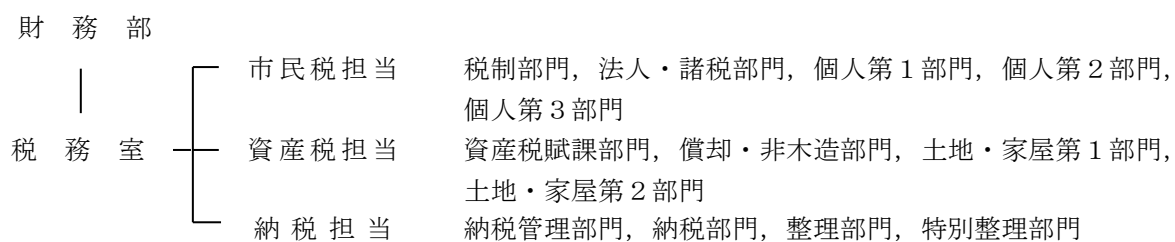

(税務室市民税担当に新設した税制部門に, 管理課から税制担当業務を移管し, 市民税第1部門を法人・諸税部門, 市民税第2～第4部門をそれぞれ個人第1～第3部門へ名称変更した。)

(2) 事務分掌・職員数等に関する調

① 財務部税務室機構

(令和4年8月1日現在)

部名	担当名	部門名	業務分担	職員数											
				室長	課長	主査	職員	計							
財務部	市民税担当	税制部門	○市税の統計に関すること ○市税に係る条例および規則等に関すること ○税制度の調査研究および企画に関すること ○市税に係る諸証明（原動機付自転車および小型特殊自動車に係るものを除く）に関すること	1	1	2	3	5							
			○法人市民税の賦課に関すること ○軽自動車税，たばこ税，鉱産税および入湯税の賦課に関すること ○原動機付自転車および小型特殊自動車の標識交付証明書および廃車申告証明書の交付に関すること						1	1	4	5			
			個人第1部門										2	5	7
			個人第2部門										2	6	8
			個人第3部門						2	4	6				
		小計	1		9	22	33								
		資産税担当	資産税課部門		○固定資産税および都市計画税の賦課に関すること ○国有資産等所在市町村交付金に関すること ○罹災証明（火災により生じた被害に係るものを除く）および罹災届出証明に関すること	1	1	1	4	5					
					土地・家屋第1部門						2	6	8		
			土地・家屋第2部門		2						7	9			
			償却・非木造部門		2						4	6			
	小計		1	7	21						29				
	納税担当	納税管理部門	○市税の収納に関すること ○市税の過誤納金の還付および充当に関すること ○納税奨励に関すること ○納税貯蓄組合に関すること	1	1	2	5	7							
			納税部門						1	6	7				
		整理第1部門	1						5	6					
		整理第2部門	1						6	7					
		特別整理第1部門	6						-	6					
		特別整理第2部門	1						5	6					
		小計	1						12	27	40				
	合計	1	3	28	70	102									

(注) 部長，部次長，会計年度任用職員を除く

(注) 地方税共同機構への派遣を除く

(注) 税務室長は市民税担当に含む

② 税務職員年齢別構成（部長・部次長を除く）

（令和4年8月1日現在）

区 分		25歳未満	25歳以上 30歳未満	30歳以上 35歳未満	35歳以上 40歳未満	40歳以上 45歳未満	45歳以上 50歳未満	50歳以上	計	平均年齢 (歳)
税 務 室	市民税 担 当	(2) 2	(1) 5	(1) 6	-	(3) 5	(1) 6	(1) 9	(9) 33	40.6
	資産税 担 当	-	3	(1) 2	1	2	(2) 5	(5) 16	(8) 29	47.7
	納 税 担 当	(1) 3	(1) 3	(2) 4	(1) 1	2	(3) 8	(4) 19	(12) 40	45.7
計		(3) 5	(2) 11	(4) 12	(1) 2	(3) 9	(6) 19	(10) 44	(29) 102	44.6

（注）税務室長は市民税担当に含む

（注）（ ）内は女性職員数の再掲

③ 税務経験年数別構成（部長・部次長を除く）

（令和4年8月1日現在）

区 分		1年未満	1年以上 3年未満	3年以上 5年未満	5年以上 10年未満	10年以上 15年未満	15年以上 20年未満	20年以上	計	税務経験 平均年数
税 務 室	市民税 担 当	(3) 5	(2) 7	(2) 3	(2) 13	3	-	2	(9) 33	5.5
	資産税 担 当	(1) 3	7	(2) 4	(4) 6	6	(1) 1	2	(8) 29	6.8
	納 税 担 当	(3) 8	(4) 9	(3) 11	7	(1) 3	1	(1) 1	(12) 40	4.1
計		(7) 16	(6) 23	(7) 18	(6) 26	(1) 12	(1) 2	(1) 5	(29) 102	5.3

（注）税務室長は市民税担当に含む

（注）（ ）内は女性職員数の再掲

(3) 道内各市の採用税率調 (令和4年度(2022年度))

区 分			税 率 規 定		函 館 市	札 幌 市	小 樽 市		
			標 準	制 限					
市	個人	均 等 割	3,500円	—	3,500円	3,500円	3,500円		
		所 得 割	6%(8% ※1)	—	6%	8%	6%		
民	法 人	均 等 割	1号法人	50,000円	標準の1.2倍	60,000円	50,000円	60,000円	
			2号法人	120,000円	〃	144,000円	120,000円	144,000円	
			3号法人	130,000円	〃	156,000円	130,000円	156,000円	
			4号法人	150,000円	〃	180,000円	150,000円	180,000円	
			5号法人	160,000円	〃	192,000円	160,000円	192,000円	
			6号法人	400,000円	〃	480,000円	400,000円	480,000円	
			7号法人	410,000円	〃	492,000円	410,000円	492,000円	
			8号法人	1,750,000円	〃	2,100,000円	1,750,000円	2,100,000円	
			9号法人	3,000,000円	〃	3,600,000円	3,000,000円	3,600,000円	
		法 人 税 割		6.0%	8.4%	8.4%	8.2%	8.4%	
固 定 資 産 税			1.4%	—	1.4%	1.4%	1.4%		
軽 自 動 車 税	原 動 機 付 自 転 車	二 輪	50cc以下	2,000円	標準の1.5倍	2,000円	2,000円	2,000円	
			90cc以下	2,000円	〃	2,000円	2,000円	2,000円	
		90cc超	2,400円	〃	2,400円	2,400円	2,400円		
	三 輪		3,700円	〃	3,700円	3,700円	3,700円		
	軽	二 輪		3,600円	〃	3,600円	3,600円	3,600円	
		三 輪		3,900円	〃	3,900円 (3,400円)	3,900円	3,900円	
	自 動 車	四 輪	乗 用 車	営業用	6,900円	〃	6,900円 (6,200円)	6,900円	6,900円
			自家用	※2 10,800円	〃	※3 10,800円 (7,900円)	10,800円	10,800円	
		貨 物 車	営業用	3,800円	〃	3,800円 (3,400円)	3,800円	3,800円	
			自家用	5,000円	〃	5,000円 (4,400円)	5,000円	5,000円	
	雪 上 車		—	〃	3,600円	3,600円	3,000円		
	小 型 特 殊	農 耕 用		—	〃	2,400円	2,400円	2,000円	
		そ の 他		—	〃	5,900円	5,900円	5,900円	
		二 輪 の 小 型 自 動 車		6,000円	〃	6,000円	6,000円	6,000円	
鉦 産 税 (鉦物価格200万円以下)			1.0%(0.7%)	1.2%(0.9%)	1.2%(0.9%)	1.0%(0.7%)	1.0%(0.7%)		
入 湯 税	宿 泊		150円	—	150円	150円	150円		
	日 帰		〃	—	150円	100円	100円		
	修 学 旅 行		〃	—	70円	60円 (日帰30円)	—		
	湯 治		〃	—	70円	60円 (日帰30円)	宿泊・日帰りに準じる		
都 市 計 画 税			—	0.3%	0.3%	0.3%	0.3%		

※1 政令市における標準税率は8%

※2 三輪以上の軽自動車についてはH27.4.1以後に初回登録した車両の税率

※3 函館市におけるカッコ内の税率は、H27.3.31以前に初回登録した車両の税率

※ 三輪以上の軽自動車については記載している税率のほか、軽課や重課の規定あり



(令和4年8月1日現在)

区 分			旭 川 市	室 蘭 市	釧 路 市	帯 広 市	北 見 市		
市 民 税	個人	均 等 割	3,500円	3,500円	3,500円	3,500円	3,500円		
		所 得 割	6%	6%	6%	6%	6%		
	法 人	均 等 割	1号法人	60,000円	50,000円	60,000円	50,000円	60,000円	
			2号法人	144,000円	120,000円	144,000円	120,000円	144,000円	
			3号法人	156,000円	130,000円	156,000円	130,000円	156,000円	
			4号法人	180,000円	150,000円	180,000円	150,000円	180,000円	
			5号法人	192,000円	160,000円	192,000円	160,000円	192,000円	
			6号法人	480,000円	400,000円	480,000円	400,000円	480,000円	
			7号法人	492,000円	410,000円	492,000円	410,000円	492,000円	
			8号法人	2,100,000円	1,750,000円	2,100,000円	1,750,000円	2,100,000円	
			9号法人	3,600,000円	3,000,000円	3,600,000円	3,000,000円	3,600,000円	
	法 人 税 割		8.4%	8.4%	8.4%	8.2%	8.4%		
	固 定 資 産 税			1.4%	1.4%	1.4%	1.4%	1.4%	
軽 自 動 車 税	原 動 機 付 自 転 車	二 輪	50cc以下	2,000円	2,000円	2,000円	2,000円	2,000円	
			90cc以下	2,000円	2,000円	2,000円	2,000円	2,000円	
		90cc超	2,400円	2,400円	2,400円	2,400円	2,400円		
	三 輪		3,700円	3,700円	3,700円	3,700円	3,700円		
	軽	二 輪		3,600円	3,600円	3,600円	3,600円	3,600円	
		三 輪		3,900円	3,900円	3,900円	3,900円	3,900円	
	自 動 車	四 輪	乗 用	営業用	6,900円	6,900円	6,900円	6,900円	6,900円
				自家用	10,800円	10,800円	10,800円	10,800円	10,800円
		貨 物 用	営業用	3,800円	3,800円	3,800円	3,800円	3,800円	
			自家用	5,000円	5,000円	5,000円	5,000円	5,000円	
	雪 上 車		3,600円	3,000円	3,000円	3,600円	3,600円		
	小型特殊		農耕用	2,400円	2,400円	2,000円	2,000円	2,000円	
			その他	5,900円	5,900円	5,900円	5,900円	5,900円	
二輪の小型自動車			6,000円	6,000円	6,000円	6,000円	6,000円		
鉦 産 税 (鉦物価格200万円以下)			—	—	1.0%(0.7%)	—	1.0%(0.7%)		
入 湯 税	宿 泊		150円	150円	※ 250円	150円	150円		
	日 帰		70円	—	90円	50円	貸室利用100円 (入浴のみ50円)		
	修学旅行		—	—	70円 (日帰40円)	50円 (日帰30円)	—		
	湯 治		—	—	—	30円	—		
都 市 計 画 税			0.3%	0.3%	0.3%	0.3%	0.3%		

※ 国際観光ホテル整備法に基づく登録ホテル・旅館以外の宿泊者は150円。

令和4年度  
市 税 概 要

編 集 函館市財務部税務室

発 行 令和4年9月