

広報 市政 はこだて

函館市ホームページ
ツイッター
YouTube
市政広報テレビ番組
市政広報ラジオ番組

<https://www.city.hakodate.hokkaido.jp/>
@Hakodate_PR で市政情報を配信中です。
「函館市公式動画チャンネル」で市政情報を配信中です。
STV 毎週土曜日11:54
HBC 月～金曜日10:50
FMいるか 月～金曜日8:20、17:40の2回

■今月の主な内容

【特集】函館市公式LINEで何ができるの? .. 2P
コロナ禍における原油価格・物価高騰等緊急支援対策 .. 3P
函館市住民税非課税世帯等物価高騰等緊急給付金 .. 4P
新型コロナワクチンに関するお知らせ .. 4P
はこだてグルメサーカス2022 .. 5P
人事行政の運営等の状況の公表 .. 6・7P
秋の全国交通安全運動 .. 8P

9 令和4年
2022
No.1002

災害緊急情報やJアラート情報を配信 函館市ANSINメール

消防や災害など緊急性の高い安心安全情報や市政情報を電子メールで配信しています。hkd-ansin@kmei.jpへ空メールを送信または右のQRコードで配信登録できます。



＼9.1 START／

函館市
公式LINE
はじめます。

ほしい情報が、
届く！見つかる！



友だち
募集中

まずは、友だち登録！

- ① カメラを起動！
- ② QRコードを読みとる！
- ③ 友だち登録！



函館市公式LINE



特集 函館市公式LINEで何ができるの? (2P)

特集 9月1日スタート 函館市公式LINEで何が出来るの？

欲しい情報をあなたのスマホにお届けします！

「市からのお知らせ」や「災害情報」、「イベント情報」などの中から、欲しい情報を選択して受け取ることができます。

- ☑ 市からのお知らせ
- ☑ 防犯安全情報
- ☑ 新型コロナウイルス情報
- ☑ 市電運行情報
- ☑ 災害情報
- ☑ イベント情報
- ☑ 健康づくり情報

- 欲しい情報
- ☑ 市のお知らせ
 - ☑ 災害情報
 - ☑ 防災安全情報
 - ☑ イベント情報
 - ☑ 新型コロナウイルス情報
 - ☑ 健康づくり情報
 - ☑ 市電運行情報

知りたい情報をいつでも簡単に調べることができます！

トーク画面上に表示されるメニューをタッチしていくことで、知りたい情報をチャット形式で調べることができるほか、オンライン申請や施設予約などを行うことができます。

メニュー項目



主なメニュー

防災情報

災害に備えて、ハザードマップで自宅や周囲にどんな危険があるか確認したり、近くの避難所などを調べることができます！

子育て

妊娠中、出生時などに必要な情報や、助成や手当などの情報について調べることができます！

健康づくり

はこだて市民健幸大学に関する情報や、健康に関するお役立ち情報を調べることができます。

ごみガイド

家庭ゴミの出し方や、1,000品目以上のごみの分別方法などを調べることができます。



友だち登録はこちらから！

函館市公式LINEを利用するためには、LINEでの友だち登録が必要となります。ぜひ、友だち登録してください。

- ① カメラを起動！
- ② QRコードを読みとる！
- ③ 友だち登録！



コロナ禍における原油価格・物価高騰等緊急支援対策

コロナ禍における原油価格・物価高騰等への対策については、これまで当面の対策として「子育て世帯」や「市民税非課税世帯」への支援に加え、「事業者」への支援を実施してきましたが、現状および今後の見通しから、さらなる支援と負担軽減策が必要と考え、次のとおり取り組みます。

第3回定例会補正対応事業

1 水道基本料金の免除 5億4,500万円

市民生活への支援として、家庭用の水道基本料金を4ヵ月分免除 対象件数 約12万件

2 北海道子育て世帯臨時特別給付金の支給 8,400万円

児童扶養手当を受給するひとり親世帯および住民税非課税の子育て世帯に対し、
児童1人あたり1万円の支給 対象者 約7,700人

3 商店街等消費拡大事業への支援 6,605万円

商店街等が年末年始に行う販売促進に資する取組への補助（上限額500万円） 対象団体 19団体

予算計上済今後実施事業

4 宿泊料金等助成「はこだて割」の実施 6億7,000万円

実施期間：令和4年11月1日～令和5年1月31日(予定) [宿泊料金の1/2相当額ほか10万人泊相当]

今後(年内)補正対応予定案件

5 原油高騰等冬季生活支援給付金の支給 9億円

住民税非課税世帯（生活保護受給者含む）および18歳未満の児童がいる世帯に対し、
1世帯あたり1万円の支給 対象世帯 約7万世帯

6 放課後児童クラブへの原油価格高騰に対する支援 500万円

保護者負担を増やすことなく事業を実施するため、燃料費等高騰分を委託料に加算
対象クラブ 68クラブ79クラス

7 保育所等給食食材の価格高騰に対する支援 1,700万円

保護者負担を増やすことなく保育所等の給食を提供するため、給食食材購入費を助成
認可保育所、認定こども園（幼稚園型を除く）、認可外保育施設 75施設

8 学校等給食食材の価格高騰に対する支援 8,300万円

保護者負担を増やすことなく学校給食を提供するため、
令和5年度分の給食食材購入費を助成（債務負担行為の設定）
市立小・中学校、義務教育学校 58校 市立幼稚園 1園

9 子ども・ひとり親家庭等医療助成の拡充 1億4,000万円

子育て世帯の医療費負担を軽減するため、令和5年4月診療分から、
所得制限の廃止および高校生の入院費を無料化
〔令和4年度所要額 システム改修費ほか 1,300万円〕

10 就学援助の拡充 7,800万円

保護者の教育費負担を軽減するため、令和5年4月認定分から、
認定基準額の引き上げ（生活保護基準の1.3倍→1.5倍）および援助費目（生徒会費、PTA会費）の追加
〔令和4年度所要額 新入学児童生徒学用品費 900万円〕

対策総額 25億8,805万円

お問合せ 財務部財政課 ☎21-3526

※ 個別の事業詳細については、議会の議決を得たうえで、準備が整い次第、別途広報誌などでお知らせします。

函館市住民税非課税世帯等物価高騰等緊急給付金

新型コロナウイルス感染症の影響の長期化や原油価格・物価高騰などに直面する方々の生活を支援する取組として、令和3年度から引き続き住民税非課税である世帯等で令和4年度の住民税非課税世帯等への臨時特別給付金（1世帯あたり10万円）の対象とならない世帯に対して、1世帯あたり2万円を支給します。

支給対象世帯（以下のいずれも満たす世帯）

- ・令和4年6月1日に函館市に住民票があり、世帯全員の令和3年度および令和4年度の住民税が非課税である世帯（ただし、令和3年度の住民税が課税であっても家計急変により令和3年度の住民税非課税世帯等への臨時特別給付金を受給した世帯を含む。）
- ・住民税課税者の扶養親族等のみで構成される世帯ではないこと。

申請方法 令和3年度の函館市住民税非課税世帯等への臨時特別給付金（1世帯あたり10万円）を受給した世帯には、8月下旬以降順次申請書等を送付しますので、内容をご確認のうえ返送してください。支給対象世帯で上記以外の場合は、申請書に必要事項を記入し、提出書類とともに郵送してください。なお、申請書は、市のHPからダウンロードできるほか、コールセンターまでお問合せください。

支給時期 申請書等を受付後、課税状況等を審査し書類不備等がない場合、約3週間後に支給予定です。（受付状況により変動する場合があります。）

※ 配偶者やその他親族からの暴力等を理由に函館市に避難している方で住民票を移すことができない場合でも対象となる可能性がありますので、配偶者暴力相談支援センター（☎21-3010）にお問合せください。

お問合せ コールセンター ☎0120-685-667 平日 午前9時～午後5時
<https://www.city.hakodate.hokkaido.jp/docs/2022071400013/>

住民税非課税世帯等への臨時特別給付金

市では、住民税非課税世帯等に対して、1世帯あたり10万円を支給しています。

給付対象世帯 ①令和4年度住民税非課税世帯 ②令和3年度住民税非課税世帯 ③家計急変世帯

※ 支給は上記①・②・③問わず1世帯につき1回限り

申請方法 郵送による。 ※②・③については9月30日金必着

お問合せ 住民税非課税世帯等への臨時特別給付金に係るコールセンター ☎0120-685-667 平日 午前9時～午後5時

北海道子育て世帯臨時特別給付金

新型コロナウイルス感染症による影響が長期化する中で、食費等の物価高騰等に直面する低所得の子育て世帯に対し、生活の支援を行うため北海道独自の給付金を函館市を通じて支給します。

支給対象(次のいずれかに該当する方)

- (1)国の令和4年度子育て世帯生活支援特別給付金の支給決定を受けた方※（申請不要）
- (2)国の令和4年度子育て世帯生活支援特別給付金の支給要件を満たす未申請の方（国の給付金申請が必要です。下記申請手続等をご覧ください。）

※ 児童扶養手当受給者の方、児童手当を受給し令和4年度市民税均等割が非課税の方、18歳未満の児童を養育し、新型コロナウイルス感染症の影響を受けて家計が急変し、令和4年度市民税均等割が非課税である方と同様の事情にあると認められる方など。

※ 道外の転出入の場合、支給対象とならない場合や、別途手続が必要となる場合がありますので、下記専用ダイヤルにお問合せください。

給付額 対象児童1人当たり一律1万円

支給時期 9月末以降、順次、国の給付金の受取口座に振り込みます。

申請手続等（申請が必要な方） 支給対象(2)の方は、別途、国の給付金を申請し、支給決定を受ける必要があります。支給対象に該当すると思われる方は、子育て支援課、各支所窓口で申請書を手取りし、必要事項を記入のうえ、令和5年2月28日まで（必着）に申請してください。申請書は市HPでもダウンロードできます。

お問合せ 子育て支援課専用ダイヤル ☎21-3353、3914
<https://www.city.hakodate.hokkaido.jp/docs/2022081600014/>

新型コロナワクチンに関するお知らせ

■4回目接種の対象者が拡大されました

これまで4回目の接種対象者は、

①60歳以上の方

②18歳以上60歳未満の基礎疾患を有する方、その他重症化リスクが高いと医師が認める方としておりましたが、新たに

③18歳以上60歳未満の医療従事者および高齢者施設等の従事者が対象となりました。

詳しくは下記までお問合せください。

函館市新型コロナワクチン接種相談センター ☎0120-966-216

■ワクチン接種証明書のコンビニ交付について

7月26日から、コンビニ等で新型コロナウイルス感染症予防接種証明書が受け取れるサービスが開始されました。

交付に必要なもの マイナンバーカードおよび発行手数料（1通あたり120円）

交付場所 セイコーマート、ハセガワストア、道南ラルズ（港町店のみ）など

交付時間 午前6時半～午後11時（店舗の開店状況によって異なります。）

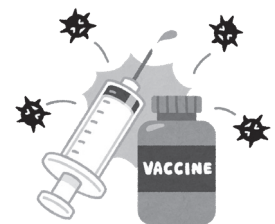



市制施行100周年・北海道新聞創刊80周年記念事業

はこだてグルメサーカス 2022

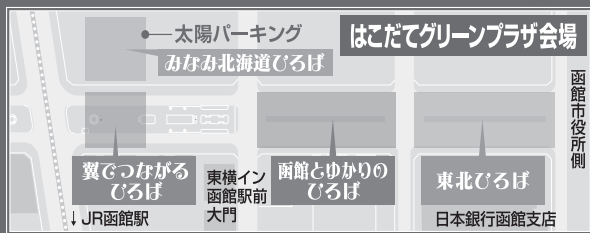

9月3日(土) 4日(日) 10:00~17:00 (最終日16:00終了)

会場 はこだてグリーンプラザ 太陽パーキング

みなみ北海道ひろば

■会場/太陽パーキング

活気あふれる、みなみ北海道各地からの出店で、太陽パーキング会場が熱気に包まれます。



翼でつながるひろば

■会場/はこだてグリーンプラザ

函館空港から直行便で行ける東京、大阪、名古屋からの出店を中心に、各地が誇る名物が集まります。



函館とゆかりのひろば

■会場/はこだてグリーンプラザ

地元函館の人気店をはじめ、開港都市や友好都市としてゆかりのある各地のブースが登場します。



東北ひろば

■会場/はこだてグリーンプラザ

東北各地の名物・名品が、ここぞとばかり大集結!! グルメ通でなくとも見逃せない、注目のひろばです。



■主催■ はこだてグルメサーカス実行委員会
お問合せ TEL 21-3383 (土・日・祝を除く 9:00~17:30)

令和5年度採用

函館市消防士の採用試験

受付期間 9月1日(木)~14日(水)

第1次試験日 10月16日(日)

採用予定人数 5人程度

試験区分・受験資格

試験区分	受験資格
大学卒以上	大卒(見込み含む)で、平成9年4月2日以降に生まれた方
高校卒以上	高卒、短大卒、高専卒、専修学校卒(見込み含む)で、平成11年4月2日以降に生まれた方

※ 視力(きょう正視力含む)は両眼で0.7以上、かつ、一眼でそれぞれ0.3以上、赤・青・黄の色彩の識別ができ、職務遂行に必要な心身を有する方

申込方法 インターネットまたは郵送(特定記録郵便)により申込

試験案内・申込書 市のHPからダウンロードできるほか、消防本部、各消防署、各消防支署、各消防出張所で配布しています。

※ 郵送での書類請求は、住所・氏名・電話番号を明記し、必ず返信用封筒(角2号封筒に120円切手を貼ったもの)を同封してください。

お問合せ 消防本部庶務課 ☎22-2142
〒040-8502 東雲町5番9号

令和4年9月 [市政はこだて]

暮らしをより便利に! マイナンバーカード

HP

■マイナンバーカード臨時交付センター
をご活用ください!

マイナンバーカードに関する手続きがより便利になるように、マイナンバーカード臨時交付センターを開設しています。

※ ご利用については、予約者優先となります。詳細はお問合せください。

場所 丸井今井函館店

窓口開設時間 水曜日~金曜日、最終火曜日 正午~午後7時
土曜日・日曜日 午前10時~午後5時
(祝日、年末年始、第3土曜日の翌日曜日を除く)

※ センターでの手続きは下記のURL・QRコードから予約できます。

☞ <https://logoform.jp/f/fAQk5>

■出張申請の日程についてのご案内

下記のHPで日程や会場等をご確認ください。

☞ <https://hakodate-mynumber.jp/kaijyo/>

お問合せ マイナンバーカードコールセンター
☎84-8757

※ 受付時間は臨時交付センターの開設時間と同様です。



人事行政の運営等の状況の公表

市では、地方公務員法に基づき、人事行政の公平性・透明性の確保のため、毎年、人事行政の運営等の状況を公表しています。

詳しいことは、情報公開コーナー（市役所6階）やHPでご覧になれます。

HP <https://www.city.hakodate.hokkaido.jp/docs/2014011000179/>

お問合せ 人事課 ☎21・3664・3667

任免および職員数

職員の任免には、採用や退職等があります。令和3年4月2日から令和4年4月1日までの採用者数および令和3年度中の退職者数は表1のとおりです。

また、令和4年5月1日現在の職員数については、表2のとおりです。

表1 採用者・退職者数の内訳

職種	採用者数 (R3.4.2～R4.4.1)	退職者数 (R3.4.1～R4.3.31)
一般事務・技術職	50人(15人)	54人(11人)
技能労務職	0人(7人)	7人(7人)
医療職	121人(7人)	92人(10人)
消防士	7人(4人)	10人(2人)
電車乗務員	0人(0人)	2人(0人)
教員	7人(0人)	5人(1人)
会計年度任用職員(フルタイム)	250人	253人
合計	435人(33人)	423人(31人)

※()内の数は、再任用職員で外数

※退職者数は、定年退職・定年外退職の合計

表2 職員数

(R4.5.1 現在)

区分	人数	区分	人数
一般部局	1,328人	消防	390人
議会事務局	16人	定数内(計)	3,319人
教育委員会	263人	定数外派遣等	35人
選挙管理委員会	9人	再任用職員(短時間勤務)	19人
監査事務局	8人	会計年度任用職員(フルタイム)	241人
農業委員会	1人	定数内+定数外派遣等+再任用職員(短時間勤務)+会計年度任用職員(フルタイム)	3,614人
企業局	255人		
病院局	1,049人		

※職員数には、病気休職職員および育児休業職員を含む。

※定数内(一般部局～消防)には、再任用職員(フルタイム勤務)を含む。

※定数外派遣等は、公立はこだて未来大学への派遣等です。

●障害者雇用率(R4.6.1 現在) 2.61%(法定雇用率2.60%)

勤務時間その他の条件

職員の勤務時間(一般的な例)は始業時刻が午前8時45分、休憩時間が正午～午後1時、終業時刻が午後5時半となっています。

休暇には有給休暇(年次休暇・病気療養休暇・特別休暇)と無給休暇(介護休暇)があります。

分限処分および懲戒処分

分限処分とは、疾病等により職員がその職責を十分に果たすことができない場合に、公務員率を維持することを目的として、その職員に対して行う不利益処分(降任・免職・休職)をいい、3年度中の処分者数は降任0人、免職0人、休職38人です。

懲戒処分とは、公務員としてふさわしくない非遵行を行なった職員に対し、公務秩序を維持し、その職員の責任を問うことを目的として行う制裁措置(戒告・減給・停職・免職)をいい、3年度中の処分件数は戒告0件、減給3件、停職0件、免職1件です。

人事評価

職員の能力および業績を把握した上で行う人事評価を導入しており、その評価結果を勤勉手当および昇給に反映しているほか、昇任、人事異動、人材育成などに活用しています。

研修

長期的人材育成の観点から、自己啓発や職場内研修との連携を図りながら、意欲の引き出しと能力開発・向上に重点を置いた研修事業を行っています。3年度は、新規採用職員研修などを行い、延べ439人が受講しました。

福利厚生制度

職員の健康の保持増進を目的に、安全衛生委員会および衛生委員会を設置

表3 初任給と経験年数別平均給料月額状況

(R4.4.1 現在)

区分	初任給	経験年数10年	経験年数15年	経験年数20年
一般 大学卒	182,200円	260,186円	308,820円	351,615円
行政職 高校卒	150,600円	224,286円	※260,817円	※318,790円

(注)①経験年数とは、新卒採用の場合は採用後の年数をいい、その他の場合は前職(民間企業等)の期間を加算した年数をいいます。②再任用職員(フルタイム勤務)を含みます。

※該当職員が3人以下のため近似階層職員を含めた額を記載しています。

表4 平均給与月額状況

(R4.4.1 現在)

区分	平均年齢	平均給料月額	平均給与月額
一般行政職	43.8歳	318,396円	373,286円

(注)①平均給与月額とは、給料月額と毎月支払われる扶養手当、住居手当、通勤手当、時間外勤務手当等の諸手当の額を合計したものです。

②再任用職員(フルタイム勤務)を含みます。

給与の状況

給与の給与は、基本給としての給料

して、職場における安全衛生管理の指導・啓発を行うとともに、メンタルヘルス対策をはじめ、生活習慣病予防等に関する保健指導を行っています。また、職員の相互扶助や健康増進を図るため職員厚生会を設立し、各種事業を行っています。

なお、この厚生会の事業は、職員が負担する掛け金と事業主である市が負担する交付金を主な財源として実施しています。

表5 職員給与費の状況

(R4一般会計当初予算)

職員数 (A)	職員給与費				職員1人当たり 給与年額 (B/A)
	給料・報酬	期末勤勉手当	その他手当	計 (B)	
2,932人	8,362,883千円	3,062,192千円	1,408,172千円	12,833,247千円	4,377千円

(注) ①職員給与費には退職手当、共済費などの使用者負担分、特別職分は含みません。
②再任用職員および会計年度任用職員を含みます。

表6 特別職の報酬等の状況

(R4.4.1 現在)

区分	給料・報酬月額	期末手当
市長 副市長 教育長	給料	1,050,000円
		830,000円
		740,000円
議長 副議長 議員	議員報酬	630,000円
		560,000円
		510,000円
		6月期 ※2.15月分 12月期 2.15月分 計 4.30月分 職務上の加算措置があります。

(注) 6月支給分の期末手当については、令和3年12月に支給された期末手当の0.15月に相当する額を減じて支給しています。

と扶養手当や通勤手当などの一定の条件に於てはまる場合に支給される諸手当からなり、市議会の議決を経て条例で定められています。
初任給と経験年数別平均給料月額との状況は表3、平均給与月額との状況は表4、給料に各種手当を合わせた職員給与費の状況は表5、諸手当の内容は給与の概要のとおりです。

給与の概要

(R4.4.1 現在)

毎月上給されるもの

- 給料** 民間の基本給に相当するもので、職務と責任の度合いに応じて、給料表に定められています。
- 扶養手当** () 内は部長

子1人につき	10,000円
子以外の扶養親族1人につき	6,500円 (3,500円)

(注) 満16歳の年度初めから満22歳の年度末までの子は5,000円加算。
- 住居手当** 借家等 家賃に応じた額 (家賃の額が月16,000円を超えるとき) (100円～28,000円)
- 通勤手当** 通勤距離が片道2km以上の職員が対象

交通機関利用者 (6カ月毎に支給)	運賃相当額 (1カ月当たり限度額55,000円)
乗用車等利用者	通勤距離に応じた額 (2,000円～31,600円)
- 管理職手当** 課長補佐職以上の職員が対象

部長	88,000円	課長	64,000円
部次長	74,000円	課長補佐	57,000円
- その他** 地域手当 (医師、東京・札幌勤務職員のみ)、単身赴任手当など

勤務実績に応じて支給されるもの

- 時間外勤務手当** 正規の勤務時間を超えて勤務したときに支給される手当 (令和3年度職員1人当たり平均支給年額 32万4千円)
- その他** 新型コロナウイルス感染症対策作業手当、宿日直手当、夜間勤務手当、管理職員特別勤務手当など

一定の時期に支給されるもの

- 年末・勤勉手当** () 内は部長・部次長

区分	期末手当	勤勉手当
6月期	1.200月分 (1.000月分)	標準0.95月分 (標準1.15月分)
12月期	1.200月分 (1.000月分)	標準0.95月分 (標準1.15月分)
計	2.400月分 (2.000月分)	標準1.90月分 (標準2.30月分)

(注) 職務上の段階による加算措置があります。
(注) 6月支給分の期末手当については、令和3年12月に支給された期末手当の0.15月に相当する額を減じて支給されています。
(注) 勤勉手当は、職員の勤務成績に応じて支給されています。
- 寒冷地手当** 11月から翌年3月 月額 22,540円
(注) 扶養親族のある世帯主の場合。
- 退職手当** 退職時の給料月額に勤続年数と退職理由に応じて定められた支給率を乗じて算出されます。

勤続年数	自己都合退職	応募認定・定年退職	
令和4年度	20年	19.6695月分	24.586875月分
	25年	28.0395月分	33.27075月分
	35年	39.7575月分	47.709月分
	最高限度	47.709月分	47.709月分
その他の加算措置	定年前早期退職特例措置 (2%～45%加算)		
1人当たり平均支給額	704万8千円	1,986万5千円	

(注) 1人当たり平均支給額は、令和3年度に退職した全職種に係る職員に支給された平均額です。なお、令和3年度において応募認定退職はありませんでした。

行政職給料表の職務の級区分ごとの職員数

(R4.4.1 現在)

職務の級	級別基準職務表に規定する基準となる職務	職員数・割合	職制上の段階
1級	主事・技師の職務	398人 21.9%	係員級
2級	主任主事・主任技師の職務	451人 24.8%	
3級	主任の職務	275人 15.1%	主任級
4級	主査・係長の職務	481人 26.5%	主査・係長級
5級	課長補佐の職務	8人 0.4%	課長補佐級
6級	課長の職務	151人 8.3%	課長級
7級	部次長の職務	28人 1.6%	部次長級
8級	部長の職務	25人 1.4%	部長級
合計		1,817人	

市では、地方公務員法に基づき、職務の級および職制上の段階ごとの職員数を公表します。行政職給料表適用職員以外の職員など、詳しい内容はHPをご覧ください。
お問合せ 人事課 ☎ 21・3664

職務の級および職制上の段階ごとの職員数の公表

市長等の特別職の給料や市議会議員の報酬は、市内各界の代表者等で構成される特別職報酬等審議会の答申を受け、市議会の議決を経て条例で定められています。
特別職の報酬等の状況は表6のとおりです。

特別職の報酬等

函館市の住まいに関する支援制度

市HPでは、持ち家の方や借家の方などを対象とした「住まいに関する支援制度」を、お住まいの地域毎にわかりやすく掲載しています。



【支援制度一覧】

▷まちなか住宅建築取得費補助金

自らが居住するため新たに住宅および敷地を取得（新築・購入）する費用の一部を支援します。

補助金額 最大200万円（住宅・敷地取得費用の1/2）

お問合せ 都市計画課 ☎21-3360

▷空家等除却支援補助金

危険な空家の除却工事費用の一部を支援します。

補助金額 除却工事費用の1/2（上限30万円）

お問合せ 都市整備課 ☎21-3358

▷その他の支援制度（詳しくは市HPをご覧ください。）

- ・空家等改修支援補助金
- ・住宅リフォーム補助金
- ・木造住宅の無料簡易診断
- ・木造住宅耐震診断支援事業補助金
- ・ヤングファミリー住まいりんぐ支援補助金



安心して働ける明日へ。

就業構造基本調査

総務省統計局では、10月1日現在で就業構造基本調査を実施します。

この調査は、日本の就業・不就業の実態を明らかにすることを目的として、統計法に基づき実施する、国の重要な統計調査です。

調査結果は、雇用政策、経済政策など、国や地方公共団体における各種行政施策の企画・立案のための基礎資料として活用されます。

調査対象は、統計理論に基づき無作為に選ばれた15歳以上の世帯です。

調査をお願いする世帯には、9月下旬に調査員が伺い、調査書類を配布します。

調査の趣旨をご理解の上、回答をお願いします。

お問合せ 総務部総務課

☎21-3651



市有財産売払いのお知らせ(予定物件)

次の市有財産（土地）を、一般競争入札により売払います。詳細は市のHPをご覧ください。

番号	所在地番（住居表示等）	地積	用途地域
①	美原1丁目213番1 （美原1丁目29番19号、もと美原老人福祉センターほか）	3,631.40㎡	第2種住居地域
②	入舟町14番20 （入舟町14番12号付近）	200.21㎡	準工業地域
③	千歳町18番2のうち （千歳町19番1号）	286.21㎡	商業地域
④	宮前町209番3のうち （宮前町27番25号）	255.62㎡	第1種住居地域
⑤	昭和2丁目202番61 （昭和2丁目13番7号付近）	108.33㎡	準工業地域

※ 地目は全て宅地

※ 予定物件や掲載内容は変更することがありますので、あらかじめご了承ください。

入札参加申込（平日のみ）

①～② 9月30日(金)～10月13日(木)

③～⑤ 12月5日(月)～12月16日(金)

入札実施日

①～② 10月18日(火) 午前10時

市役所8階第2会議室

③～⑤ 12月21日(水) 午前10時

市役所8階第2会議室

お問合せ 財務部管理課 ☎21-3506

9/21～30 秋の全国交通安全運動 ストップ・ザ・交通事故～めざせ 安全で安心な北海道～

○子どもと高齢者をはじめとする歩行者の安全確保

○夕暮れ時と夜間の歩行者事故等の防止

○飲酒運転の根絶

○自転車の交通ルール遵守の徹底

市内の交通事故発生状況（1月～7月累計）

発生件数 243件（前年同期比 2件増）

死者数 0人（前年同期比 4人減）

傷者数 279人（前年同期比 4人減）

お問合せ 交通安全課 ☎21-3190

～函館西警察署からのお知らせ～

運転免許自主返納臨時窓口を開設します

運転免許証の自主返納を、臨時窓口で受け付けます。（予約不要）

※ 自主返納と併せて、身分証明書として使用できる「運転経歴証明書」の交付申請もできます。

日時 9月27日(火) 午前9時半～正午

会場 函館駅前交番（若松町15番8号）

お問合せ 函館西警察署交通課

☎42-0110（内線411）

HP

胃・肺・大腸がん集団検診

日程・会場は、本紙6月号に折り込みの「けんしんのご案内（保存版）」をご覧ください。

▷胃がん検診《予約制》

※ 人数に制限があります。

対象・料金 35歳以上の市民 1,000円

▷肺がん検診《予約不要》

対象・料金 40歳以上の市民 100円
(喀痰検査あり 600円)

▷大腸がん検診《予約制》

対象・料金 40歳以上の市民 500円

※ 健康保険被保険者証兼高齢受給者証・非課税証明書の提出等により無料になる場合があります。

お申込み・問合せ

函館市医師会健診検査センター ☎85-6006

HP

特定健診の受診について

対象者

▷函館市国民健康保険に加入の40歳～74歳の方

▷後期高齢者医療制度の加入者

※ 受診の際は、受診券と健康保険証を持参ください。

◆けんしん日程表（9月分）

会場	実施日（曜日）	受付時間	特定健診	胃がん (バリウム X線撮影)	肺がん・ 大腸がん
医師会健診 検査センター (田家町5番 16号) ※祝日除く	毎週月曜日	13:00～15:00	○		○
	毎週水曜日	8:30～10:30	○	○	○
	毎週金曜日	8:30～10:30	○	※	○
	9月10日(土)	8:30～10:30	○	○	○
	9月11日(日)	8:30～10:30	○	○	○
	9月20日(火)	17:30～19:00	○		○
東山町会館	9月6日(火)	8:30～10:00	○	○	○
東富岡町会館	9月20日(火)	8:30～10:00	○	○	○
山の手町会館	9月22日(休)	8:30～10:30	○	○	○
新川町会館	9月22日(休)	13:00～13:40	○		○
時任町会館	9月22日(休)	14:30～15:10	○		○
桔梗福祉交流センター	9月26日(月)	9:30～11:00	○		○
陣川あさひ町会館	9月28日(水)	13:00～13:40	○		○
亀田本町会館	9月28日(水)	14:30～15:10	○		○
高盛町会館	9月30日(金)	13:00～13:40	○		○
堀川町会館	9月30日(金)	14:30～15:10	○		○

10月以降の日程、会場、指定医療機関での受診は「けんしんのご案内（保存版）」をご覧ください。

※ 9月30日(金)は胃がん検診も実施します。

お問合せ 国保年金課 ☎32-2215

HP

「はこだて市民健幸大学」
みんな de 健幸ウォーキング

市内公園・公共施設などが会場の健康づくりイベントです。はこだて健幸応援店のお弁当の贈呈もあります。

日時 9月24日(土)午前10時半～

場所 函館アリーナ周辺

対象者 小学生以上の市民で「はこだて健幸アプリ～Hakobit～」をダウンロード済みの方（お子様は必須ではありません）

内容 健康に役立つ講話や正しい歩き方のレッスンなど
定員 30人（申込順・初めての参加の方のみ）

応募期間 9月1日(木)～15日(木)

お申込み 「はこだて市民健幸大学」HP
内応募様式より

お問合せ 健康増進課 ☎85-6561



9月24日～30日は結核予防週間

結核は、日本では1日に約50人の患者が発生し、5人が亡くなる感染症です。年に一度は胸部レントゲン検査を受けましょう。

結核予防パネル展

期間 9月24日(土)～30日(金)

会場 総合保健センター

定期結核健診（無料）

65歳以上で、職場等で胸部レントゲン検査を受ける機会のない方を対象に、定期結核健診を特定健診の集団健診会場で実施しています。

お問合せ 保健予防課 ☎32-1547

HP

はこだて市民健幸大学

100万歩チャレンジ+プラス

はこだて健幸アプリ～Hakobit（ハコビット）～をダウンロードして参加する100万歩チャレンジ+プラスのイベントを開催します。

◆はこだて健幸FOODWEEK

日時 8月22日(月)～9月11日(日)

場所 はこスマセット提供店

※ 期間中「はこスマセット提供店」で飲食をすると、はこだて健幸アプリ～Hakobit（ハコビット）～の「はこスマセット食事・150ポイント」にプラスしてポイントが付与されます。

9月は健康増進普及月間・食生活改善普及運動月間で健康寿命を延ばすためには、運動、食事、禁煙など生活習慣を振り返り、生活習慣病を予防することが大切！

はこスマセット提供店でバランスの良い食事をとって、健康を目指しましょう。

お問合せ はこだて市民健幸大学実行委員会事務局
(健康増進課内) ☎85-6561

HP <https://hako-kenko.com/event/100manpo/>



HP

市制施行100周年記念事業
ウェルネスFesはこだて

函館アリーナ・市民会館において、幅広い世代対象の健康づくりイベントを開催します。

日時 10月8日(土)・9日(日) 午前10時～午後4時

※ 最終日午後3時終了

内容 有名アスリート等による健康に関するトークショーやダンスコンテストなど実施予定。

※ 詳細が決定次第、随時公式HPにてお知らせします。

お問合せ はこだて市民健幸大学実行委員会事務局（健康増進課内）
☎85-6561

HP <https://hako-kenko.com/event/wellness-fes/>



講座・教室案内

☉は「まなびっと広場」選択科目です。
 因は施設の休館日です。

- あいよる21＝総合福祉センター（22-6262・若松町33-6）
- ふるる函館＝青少年研修センター（23-5961・谷地頭町5-14）
- Gスクエア＝函館コミュニティプラザ（35-4000・本町24-1シエスタハコダテ4階）

講座・教室名	日時・会場	対象	定員	費用	申込み・問合せ(☎)など	
手作りお菓자에挑戦! おうちでスイーツ①	10月1日 午後1時半～3時半 ●女性センター	市内在住・在勤の方	12人 (抽選)	1,000円	8月31日午前10時からHP、 電話または直接申込み	女性センター(23-4188) ※託児要予約(6か月～未就学)
家族の健康のために からだに優しい料理(秋)	10月12日 午前10時～正午 ●女性センター	市内在住・在勤の方	12人 (抽選)	1,200円	9月12日午前10時からHP、 電話または直接申込み	
書いて伝えるボランティア 手書き要約筆記講座	10月6日・13日・20日(全3回) 午前10時～正午 ●あいよる21	18歳以上の方	15人 (申込順)	無料	電話または電子メールで身体障害者福祉団体連合会(26-8156 ☎shinsho2011@purple.plala.or.jp 因月曜・祝日)へ※初めての方対象の講座です。※受講希望の旨、氏名、住所、電話番号、生年月日を書き添えてください。	
水上安全法短期講習	9月27日 午後6時半～8時 ●市民プール	15歳以上の方	20人	無料	申込み不要 (直接市民プールへ)	日赤函館市市区事務局(保健福祉部管理課内21-3255) ※中止となる可能性があります。※受講希望の旨、氏名、住所、電話番号、生年月日を書き添えてください。
男性家族介護者のつどい	9月16日 午後6時半～8時 ●湯川寺(湯川町3丁目35-10)	家族を介護している市内に居住する男性	8人 (申込順)	無料	電話で高齢福祉課(21-3065)	
定期普通救命講習	9月7日・14日・21日・28日 午後1時半～4時半 ●消防本部	市内在住・在勤の方	10人 (申込順)	無料	電話で消防本部救急課(27-0099) ※実技を行うため動きやすい服装で参加してください。 ※中止の場合は市のHPでご案内します。	
楽しくお話ししよう 「Gスクエアお茶会」	9月4日 午後3時～4時 ●Gスクエア	市民	15人 (申込順)	無料	電話または直接申込み	Gスクエア(35-4000)
歌案ひろば ～歌でいきいき、楽しい時間を～	9月8日・22日 ①午前10時半～11時半 ②午後1時～2時 ●Gスクエア	市民	各25人 (申込順)	各350円 (飲み物付)		
稲刈り体験会	10月2日 午前10時～正午 ●道南四季の杜公園	小学生以上(小学生は保護者同伴)	30人 (抽選)	無料	9月2日午前9時から電話または直接申込み(応募多数の場合は、9月16日抽選)	道南四季の杜公園(34-3888)
ボタニカルキャンドルづくり 体験会	10月23日 午前10時～正午 ●道南四季の杜公園	18歳以上の方	20人 (抽選)	教材費 1,500円	9月23日午前9時から電話または直接申込み(応募多数の場合は、10月7日抽選)	
①初心者弓道教室	10月～3月の火曜(全23回) ①午前10時～正午②午後6時半～8時半 ●千代台公園弓道場	中学生以上	若干名 (申込順)	月3,000円 (他保険料等必要)	9月1日～30日(午前10時～午後8時半)まで電話申込み	
①千島アイヌのテンキ技法で コースターをつくろう	10月4日 午後1時半～4時半 ●北方民族資料館	市民	6人	無料	9月21日午前9時から 電話申込み	函館博物館(23-5480 因月曜)
①アイヌの花ござ編みの技法 でコースターをつくろう	10月9日 午後1時半～4時半 ●北方民族資料館	市民	10人	教材費 500円	9月22日午前9時から 電話申込み	
①地球まるごとシリーズ ①韓国語②イタリア語 ③マレー語④フィリピン語	①9月14日②15日③16日④27日 午後7時～8時 ●ふるる函館	市民(学生可、保護者同伴で小学生の参加可)	各15人 (申込順)	各1,000円	電話または電子メールで 申込み	ふるる函館(23-5961) ☎info@fururu.or.jp (因月曜・祝日)
①地球まるごとシリーズ ①英語②台湾語	①9月17日②25日 ①午後2時～3時②午前11時～正午 ●ふるる函館					
①ふるる函館わくわくキャンプ (1泊2日⑥)「避難所生活体験」	10月1日午後1時半～2日午前11時半 ●ふるる函館	小学3～6年生、中学生	30人 (申込順)	2,500円	9月4日午前8時45分から電話または電子メールで申込み	
①美ボディGET!パレト～ソールシンセシス～	9月6日・13日・20日・27日 午後7時15分～8時15分 ●青年センター	市民	各20人 (申込順)	各500円	電話または直接申込み	青年センター(51-3390 因水曜)

戸籍収集・遺言・不動産相続・売却 など…
早めのご相談を!

相続のことそろそろ考えないと…
孫にもなにかしてあげたい

何から手をつけたらいいの?
家の名義変更ってどうやってするの?

専門家におまかせください。
グループ会社による不動産売買手続きも行ってありますのでご相談ください。

相続手続

は

くにや司法書士法人へ

まずはお気軽にお電話ください。

初回相談無料
お気軽にご相談ください。

詳しくはHPをご覧下さい。
くにや司法書士 検索
<http://www.kuniya.biz>

札幌事務所 ☎(011)205-4008

〈広告〉



●裁判所
●司法書士法人
●十字病院
●国和病院
●マックスバリュ

くにや司法書士法人 函館本店事務所 ☎(0138) 30-4008

札幌事務所 ☎(011)205-4008

費用や申込方法の記載がないものは無料/会場直接受付

催し

HP
第18回NPOまつり

「食とコミュニティ」をテーマに、市民活動・まちづくりのフォーラムを開催します(事前申込必要)。

日 9月10日(土)

午後1時半〜3時半

所 地域交流まちづくりセンター

申・圃 同センター

☎ 22・9700

HP
防災フェスタ2022

防災への関心を一層高めるため、消防等関係機関による救出救助訓練や特殊車両の展示のほか、子供用制服の試着、消火放水、救急救命処置などを体験できるイベントを開催します。

日 9月25日(日)

午前10時〜午後2時

所 緑の島

※ 当日は関係者以外、車の入場はできません。西ふ頭を駐車場としてシャトルバスを運行しますが、駐車台数に限りがありますので、公共交通機関を利用してください。

※ 詳しくは、HPをご覧ください。

※ 災害対策課

☎ 21・3648



HP

プレママ・プレパパ教室
追加開催



日 10月7日(金)

午後2時〜3時

所 総合保健センター

妊婦4か月以降の初妊婦とその夫・家族

定 20組(申込順)

内容 講話および実習

※ 通常の教室とは内容が異なります。

申 申込方法 電話申込み。

申・圃 母子保健課

☎ 32・1533

ハートメイドマルシェ
@丸井今井

障がい者就労支援事業所等の皆さんが、素材や味にこだわった手作りパンやお菓子、木工製品等の雑貨などの販売イベントを開催します。おいしいもの、すてきなものがたくさんあります。ぜひお越しください。

11月に無印良品シエスタハコダテ店でも開催します。

開催期間 9月9日(金)〜11日(日)

所 丸井今井函館店

障がい保健福祉課

☎ 21・3032



HP

(公社)全日本不動産協会
全国一斉不動産無料相談会

日 10月1日(土)

午前10時〜午後3時

所 テーオーデパート

問 (公社)全日本不動産協会

北海道本部道南ブロック

☎ 51・8542

9月10日は「下水道の日」
小学生の図画・習字展

期間 9月6日(火)〜12日(月)

※ 12日(月)は午後3時まで

所 アクロス十字街

問 企業局経営企画課

☎ 27・8766

自動販売機設置者の公募

市の施設に設置する自動販売機の設置者を募集します。募集施設、台数等の詳細については、募集開始後、市のHPに掲載します。

募集期間 9月1日(木)〜30日(金)

募集予定施設 国際水産・海洋総合研究センターほか

設置期間 5年4月1日〜8年3月31日

圃 財務部管理課 ☎21-3506

HP
再生自転車・家具類の販売

展示・申込期間

9月5日(月)〜11日(日) 午前9時〜午後4時

※ 11日は午前11時まで。なお、11日午前11時から抽選を行い、当選者にはがきでお知らせします。

販売日時

9月13日(火)〜17日(土) 午前9時〜午後4時

※ 当選はがきを持参し、料金をお支払いください。

圃 市内在住の方

圃・圃 リサイクルセンター ☎56-3196

HP
債務(借金)の整理に向けてサポートします!

借金の問題にはさまざまな解決方法があります。くらし安心課では、プライバシーに配慮した相談室でお話を伺い、相談者の借金の状況を整理し、その解決や生活再建に向けた助言をします。

また、債務整理の法律専門家への同行もしますので、一人で悩まず、ご相談ください。

くらし安心課借金問題専用相談ダイヤル

☎21-3160(さいむゼロ)

社会教育施設のご案内

臨時開館

郷土資料館

9月19日(月)、23日(金)、30日(金)

臨時休館

函館博物館・縄文文化交流センター

《館内整理のため》

9月30日(金)

函館アリーナ《器材点検のため》

9月12日(月)、13日(火)

市民プール《器材点検のため》

9月13日(火)、14日(水)

市民プールの使用制限

25m《専用使用のため》

9月25日(日)(午後2時から一般開放予定)

「市民プールまつり」9月3日(土)は全館無料

日時 場所 内容 対象 定員 申込み 問合せ

HP

函館エアポートフェスタ'22

9月10日(土)

午前10時～午後3時(予定)

所 函館空港

インテリジショー、青空市場、ANA航空教室など。

※ 詳しくは、函館空港HPをご覧ください。

所 函館空港事務所

57・1737



HP

公立ほこだて未来大学 公開講座(オンライン)

申込方法等詳しくは大学のHPをご覧ください。

日用品インタビューの作り方

10月1日(土)

午前10時半～正午

ロボットとしてのドローン

10月15日(土)

午前10時半～正午

非規格材を建築に転用するためのデジタルアプリケーション

10月22日(土)

午前10時半～正午

その他 各回定員100人(要事前申込)、詳細は大学HPをご覧ください。

同 函館大学社会連携センター

34・6411

HP

教科書展示会



市内の小中学校で使用されている教科書のほか、各社見本を展示します。

期間 9月13日(火)～16日(金)

午前9時半～午後4時半(14日(水)を除く)

※ 初日は午後1時開始

※ 最終日は午後3時終了

所 中央図書館 函館学校教育課

21・3553



中央図書館郷土の歴史講座「漢詩から見える江戸末期の道南(仮題)」

10月2日(日)

午後2時～3時半(午後1時半開場)

所 中央図書館

講師 泊 功氏(函館工業高等専門学校教授)

定 100人

甲 当日、会場にて申込順

中央図書館

35・5500

「奉行所で秋を楽しむ」体験講座ランプシエードづくり

ランプシエードを和紙で手作りする体験講座です。

10月1日(土)

午後1時～2時半

定 6人

費用 材料費300円

※ 入館料別途

甲 9月19日(月)午前9時より電話で箱館奉行所(2864)へ。

2864)へ。

はこだて防災マルシェ2022

防災意識の向上のため、講演会やワークショップなどを行い、楽しく防災に触れることが出来ます。

9月25日(日)

午前10時～午後4時半

所 地域交流まちづくりセンター 函館市女性会議

2080・1880・3527

募集

市民の皆さんの意見を公募パブリックコメント手続き

案と意見応募用紙は、担当課、市役所1階スペース、

暮らしの案内

各支所で配布するほか、市のHPに掲載します。

函館市公衆浴場法施行条例の一部を改正する条例(案)

公衆浴場営業施設における衛生の維持を図るため、営業者が講ずべき措置の基準の一部を改正するものです。

公募期間 9月下旬～10月下旬(予定)

32・1521

自衛官等募集

防衛医科大学校医学科学生

受験資格 18歳以上21歳未満(高卒(見込含む) または高専3年次修了者(見込含む))

受付期間 10月12日(水)まで

試験日 10月22日(土)

防衛医科大学校看護科学生

受験資格 18歳以上21歳未満(高卒(見込含む) または高専3年次修了者(見込含む))

受付期間 10月12日(水)まで

試験日 10月22日(土)

函館市公衆浴場法施行条例の一部を改正する条例(案)

公衆浴場営業施設における衛生の維持を図るため、営業者が講ずべき措置の基準の一部を改正するものです。

公募期間 9月下旬～10月下旬(予定)

32・1521

自衛官等募集

防衛医科大学校医学科学生

受験資格 18歳以上21歳未満(高卒(見込含む) または高専3年次修了者(見込含む))

受付期間 10月12日(水)まで

試験日 10月22日(土)

防衛医科大学校看護科学生

受験資格 18歳以上21歳未満(高卒(見込含む) または高専3年次修了者(見込含む))

受付期間 10月5日(水)まで

試験日 10月15日(土)

函館市公衆浴場法施行条例の一部を改正する条例(案)

公衆浴場営業施設における衛生の維持を図るため、営業者が講ずべき措置の基準の一部を改正するものです。

公募期間 9月下旬～10月下旬(予定)

32・1521

自衛官等募集

防衛医科大学校医学科学生

受験資格 18歳以上21歳未満(高卒(見込含む) または高専3年次修了者(見込含む))

受付期間 10月5日(水)まで

試験日 10月15日(土)



医療法人社団 陵仁会

えんどう桔梗 マタニティクリニック

〈診療科目〉産科・婦人科
〈小児科隣接〉
〈入院設備有り〉

オンライン診療行っています。各種オンライン動画あり。

院長 遠藤力 医師 新垣 加奈

【診療時間】	日(第2・4)	月	火	水	木	金	土
午前(9:00~12:00)	●	●	●	●	●	●	●
午後(14:30~18:00)	休診	●	●	手術日	●	●	休診
受付は14:30~16:30まで							
休 診	日曜(第1・3・5)・祝祭日						

9月の日曜診療は、11日と25日になります。

予約システム
TEL:0138-47-3001

無痛分娩 女性医師
里帰り分娩 がん検診
産後ケア入院 更年期相談・ヒル

TEL(0138)47-3001

「聞こえ」の相談会

〈広告〉

相談無料 無料送迎有 ※30分圏内 ※要予約

聴力測定 試験体験 点検修理

札幌補聴器センター姉妹店 0120-41-3375

障害者総合支援法補聴器取扱店・労災保険取扱店
北海道学校生活協同組合指定店・函館学校生活協同組合指定店
函館市神山1丁目11-2
営業時間 10:00~17:00
定休日 土・日・祝日

道南補聴器センター函館本店

HP 9月10日～16日は「自殺予防週間」です

自殺対策の各種取り組みについては、市のHPに掲載しておりますのでご確認ください。
<https://www.city.hakodate.hokkaido.jp/docs/2021031100062/>

自殺予防パネル展

9月10日(土)～16日(金)

中央図書館

障がい保健福祉課 ☎21-3077

暮らしとこころの相談会

生活問題や心の相談を函館弁護士会の弁護士等が面接(予約制)・電話で相談に応じます。

9月13日(火) 午前10時～午後4時

相談電話 ☎41-0232

小学校閉校に伴う不用備品等無償譲渡会



譲受人が活用する場合に限り、譲渡を行います。

他への譲渡・転売は禁止します。

①当該学校の卒業生・PTA(当日は名札、卒業アルバム等の写し等学校関係者であることが分かるものと身分証明書を提示してください。)②町会、NPO法人、社協、商工会、観光協会、スポーツ協会、文化団体等

所(1)旧白尻小学校、(2)旧大船小学校

10月1日(土)

(1)午前10時半～正午

(受付時間は午前11時半まで。)

(2)午後0時半～2時

(受付時間は午後1時半まで。)

譲渡方法 先着順となります。譲渡対象者のうち、①=1人につき10品まで、②=1団体につき20品まで。

※ 注意事項・主な備品・開催等に関する変更については、市のHPでご確認ください。

生涯学習部管理課 ☎21-3544

kyouiku-keiri@city.hakodate.hokkaido.jp

HP 自死遺族のつどい

『道南わかちあいの会あかり』

大切な人を自死で亡くされた方が、安心して思いを語り合える場です。

開催日 8月を除く毎月第2土曜日の午前10時～11時半

あいよる21

障がい保健福祉課 ☎21-3077

費用や申込方法の記載がないものは無料/会場で直接受付

HP 離乳食教室参加者募集

初めての離乳食の作り方や、進め方を学びます。

10月14日(金)

午後1時～2時半

総合保健センター

対教室開催日時点で、これから離乳食を始める4～5か月の第一子を持つ親

定16人(申込順)

9月1日(木)より電話で健康増進課(☎32・1515)へ。

5年度奨学生の募集(給付型奨学金)

申請書配布期間 9月1日(木)～16日(金)

受付期間 9月1日(木)～30日(金)

募集人員 8人(面接あり)
 応募資格 4年制以上の大学へ進学予定の高校・高専3年生、定時制高校4年生、令和3年度以降の高卒認定試験合格者(高校等3年生は1・2年次、定時制高校4年生は1～3年次各々の全履修教科の平均評定が5段階評価で4.3以上)、前年の世帯合計所得300万円以下(基準を超えていても申請できる場合あり)

支給金額 奨学金月額3万円
 入学一時金10万円

子ども企画課 ☎21・3288

合同企業説明会
 雇用のマッチングを促進す

サン・リフレ函館 文化教養講座の参加者募集

内容 ①健康ストレッチヨガ(第2期) ②ラージボール健康卓球(第2期) ③ポッチャ(第3期)

開催期間 ①10月～12月 ②10月～11月 ③10月～11月

開催回数 ①10回 ②8回 ③4回

働くための無料パソコン講座
 9月13日(火)・14日(水) 午後1時～4時

定8人(要予約)
 地域交流まちづくりセンター

対15歳～49歳までの働きたい方(学生・在職中の方は除く)

関はこたて若者サポートステーション
 ☎86・5450

定12人②30人③18人(いずれも申込順)
 受講料 ①6000円 ②4800円 ③2400円
 9月2日(金)～15日(木)直接または電話でサン・リフレ函館(☎23・2556)へ。



HP 5年度採用「公立はこたて未来大学一般事務職員」募集
 第1次試験 10月16日(日) 採用予定人数 若干名
 受験資格 平成5年4月2日以降に生まれた方で学歴不明

関 大学のHPからダウンロードした申込書に必要事項を明記し、返信用封筒を同封のうえ、9月20日(火)必着で持参または郵送。
 関 同大学企画総務課 ☎34・6448



お知らせ

HP
家屋を取り壊した方は連絡を

令和4年中に家屋を取り壊した場合、令和5年度からその家屋の固定資産税および都市計画税は課税されませんので、ご連絡ください。なお、その家屋が住宅である場合は土地の税額が上昇することがあります。

※ 函館地方事務局に滅失登記済の方は連絡不要です。
関税務室資産税担当
☎21・3225

HP
無戸籍相談窓口のご案内

何らかの理由で出生届を出していないことにより、無戸籍となっている方(その保護者の方)を対象に、必要な手続きの相談を受け付けています。

お一人で悩まずにまずはご相談ください。
函館市地方事務局
☎23・9526

HP
年金生活者支援給付金

基礎年金を受給している方で、所得が前年より低下した

等により、新たに給付金を受け取ることができの方へ9月に簡易な請求書(はがき型)を送付します。

12月末までに返送すると、10月分から給付金が支給されます。

世帯構成の変更等により、支給要件を満たすようになった方は、ご相談ください。

関税務年金事務所
☎82・8001

**後期高齢者医療制度
保険証の更新**

現在ご使用の被保険者証の有効期限は令和4年9月30日までとなっております。

10月以降の被保険者証は、9月下旬までに送付いたします。

なお、保険証の色が黄色から橙色に変わります。
函館市年金課(☎21・3184) または各支所

**後期高齢者医療制度
認定証の申請**

限度額認定証

後期高齢者医療制度に加入する3割負担の方で、住民税の課税所得が145万円以上690万円未満の方およびその方と同じ世帯の方は、限度

額認定証を病院に提示すると、自己負担限度額が減額されます。

後期高齢者医療制度に加入する住民税非課税世帯の方は、減額認定証を病院に提示すると、自己負担額や入院時の食事代が減額されます。

また、以前加入していた医療保険を含め過去12か月で、入院日数が90日を超えていると、申請により、食事代がさらに減額される場合があります。

※ 限度額認定証または減額認定証の交付を希望される方は、市役所または各支所で手続きしてください。
函館市年金課
☎21・3184

HP
函館市グリーンスローモビリティ(南茅部地区)の運行について

函館市地域公共交通協議会では、縄文遺跡群への公共交通アクセス向上のため、南茅部地区で低速電動カート(グリーンスローモビリティ)を用いた実証運行を9月10日(土)から25日(日)まで行います。国道を低速車両が走行しますの

で、付近を通行する方はご注意ください。また、道路状況によっては後続車にすぐに道を譲れないこともあり、その詳細は、市HPをご覧ください。

関交通政策課
☎21・3625

HP

交通事故防止のため夜光反射材を配布しています

夕暮れ時や夜間にかけての歩行中の交通事故対策にご利用ください。

○靴貼付型夜光反射シール
○夜光反射リストバンド
配布場所 交通安全課(☎21・3190) および各支所



裁判所の調停手続制度

調停とは、お金の貸し借り、交通事故、お隣の騒音などの問題や離婚、養育費、遺産分割などの家庭の問題について、裁判所がお互いの言い分を聴いて、話し合いで問題の解決を図る手続です。お悩みの方は、お気軽に電話でお尋ねください。



お弁当のライフデリ函館・北斗店が
買い物の代行も致します!
詳しくはお電話で
TEL.0138-83-1298
Life lab (ライフラボ)
北斗市本町4丁目12-39 株式会社グランフーズ
配達エリア: 函館市・北斗市(一部地域除く)
休業日: 年中無休(お正月3が日のみお休み)
お弁当の配達も継続中!
初回限定無料試食

ご家庭から企業までお困り事を便利屋がまると解決!!
「片付け」と「買取り」の両方をワンストップで!!
生前・遺品整理 不用品の買取り・引取り 空き家管理 店じまいの際の片付け・買取り
低料金 スピード対応 丁寧な仕事 女性スタッフ対応
なんでも代行 便利屋サービス
売ります 買います リサイクルショップ りさいくるん
その他なんでもご相談ください! お問い合わせ・ご依頼はお気軽に!
通話無料 フリーダイヤル **0120-971-663** 見積無料
運営 合同会社 ME グループ
【便利屋サービス】 函館市田家町12番11号【りさいくるん】 函館市田家町12番11号
■古物商 北海道公安委員会 第112020000333号

HP

市税・保険料の納期限

9/30

- 固定資産税(第3期)
- 国民健康保険料(第4期)
- 後期高齢者医療保険料(第3期)
- 介護保険料(第6期)

9月の国保・後期高齢者医療保険料
夜間納付相談窓口

8日(木)・22日(木) 午後5時半～8時
国保年金課 ☎21-3153

HP

市営 函館けいりん 9月

日付	開催(※はガールズあり)	日付	開催(※はガールズあり)
1(木)	岐阜記念GⅢ 前橋FⅠ	16(金)	共同通信社杯GⅡ(名古屋) いわき平FⅡナイター※
2(金)		17(土)	
3(土)		18(日)	
4(日)		19(月)	
5(月)	防府FⅠ 大垣FⅠ	20(火)	川崎FⅠナイター 小松島FⅠ
6(火)		21(水)	
7(水)		22(木)	
8(木)	青森記念GⅢ 奈良FⅠナイター	23(金)	小倉FⅠナイター 京都向日町記念GⅢ
9(金)		24(土)	
10(土)		25(日)	
11(日)	玉野FⅡ	26(月)	西武園FⅡナイター※ 平塚FⅠナイター
12(月)		27(火)	
13(火)		28(水)	
14(水)	立川FⅠ	29(木)	函館FⅠナイター
15(木)		30(金)	

お知らせ

函館競輪場では、新型コロナウイルス感染症拡大防止に関する取り組みを継続しております。ご来場の際には、ご理解・ご協力をお願いします。
競輪事業部 ☎51-3121
<https://keirin.hakodate.jp>

費用や申込方法の記載がないものは無料/会場で直接受付

HP

有料老人ホームの設置届出について

函館簡易裁判所
☎38・2340
函館家庭裁判所
☎38・2350

専ら高齢者(60歳以上)を入居させ、「入浴、排せつまたは食事の介護」、「食事の提供」、「洗濯、掃除等の家事」、「健康管理」のいずれかのサービスを提供する場合は、施設の名称、形態を問わず、有料老人ホームの届出が必要で

※ 右記条件を満たす施設でも、サービス付き高齢者向け住宅は除かれます。
図指導監査課

HP

はこだてスマートムーブデー

☎21・3923

新しい生活様式の中で、それぞれのライフスタイル・ビジネススタイルに応じて、温室効果ガスの排出を削減する「エコな移動」を実践するきっかけづくりとして、「はこだてスマートムーブデー」を年間を通じて実施しています。
実施日 毎月第1金曜日
取組内容 ムノーマイカーによる移動(徒歩・自転車・公共交通機関など) ムエコドライブの実施▽テレワークの実施

参加登録団体募集
はこだてスマートムーブデーに参加する団体を募集して

HP

使用済小型家電の出し方

ご家庭で使われなくなったゲーム機、ドライヤーなどの



☎51・0758

います。参加団体はHPで紹介しています。
市内事業所等の団体(市民団体を含む)
受付サイトまたは申込用紙によりFAX、電子メールで申込み。
※ 申込用紙は市のHPからダウンロードできます。
函館市地球温暖化対策地域推進協議会事務局(環境総務課内)

HP

住宅用火災警報器の設置はお済みですか? 点検は?

全ての住宅に住宅用火災警報器の設置が義務付けられて



☎51・0796

小型家電を、公共施設等で無料回収しています。
対象は小型家電のうち、回収ボックスの投入口(30cm×30cm)に入る大きさのもので、奥行50cm未満のものです。
※ 燃やせないごみとして出すこともできます。
図清掃事業課

☎22・2144
図消防本部予防課

本紙に掲載した各種行事等につきましては、新型コロナウイルス感染症拡大防止のため、中止または延期となる場合があります。
最新の情報については、主催団体や市の担当課にお問合せいただくか、市のHPでご確認いただくようお願いいたします。

警報器は電子部品の故障や電池切れ、ホコリの付着などにより火災を正常に感知しなくなるおそれがありますので、定期的に点検や清掃をしましょう。

函館いきいきライフ

9月は「世界アルツハイマー月間」です

1994年「国際アルツハイマー病協会」(ADI)が、世界保健機構(WHO)と共同で毎年9月21日を「世界アルツハイマーデー」と定め、この日を中心に世界各地で認知症の理解をすすめるための様々な活動が行われています。

市では、認知症の方とその家族を支える地域づくりを推進しており、「2022世界アルツハイマー月間inはこだて」では下記の実施を行います。



■五稜郭タワー オレンジライトアップ

日時 9月21日(水) 午後6時～9時

■みんなで知ろう!認知症コーナー

期間 9月15日(木)・16日(金)

午前10時～午後2時

会場 函館 蔦屋書店2階

■認知症に関する書籍の紹介コーナー

期間 9月15日(木)～29日(木)

会場 中央図書館



知ってあんしん認知症ガイドブック(函館市認知症ケアパス)

一人ひとりが認知症を正しく理解するとともに、ご自身やご家族が認知症になったときの心構えとして活用できるよう、認知症の進行に応じた対応方法やサービスなどを紹介したガイドブックです。

配布場所 高齢福祉課、各支所、各地域包括支援センター

お問合せ 高齢福祉課 ☎21-3081



65歳になったら…「あたまの健康チェック」

もの忘れが気になる方も気にならない方も、「あたまの健康チェック」をしましょう!

コールセンターに電話をして10分程度の質問に受け答えすることにより、記憶力などをチェックし、認知症の予防に取り組みましょう。

お申込み・問合せ 高齢福祉課 ☎21-3082

函館認知症の人を支える会のご案内

同じ悩みを持つ仲間同士で気持ちの共有や情報交換ができる場です。

介護している方、看取った方、関心と理解をもって応援して下さる方が会員となり、「会報発行」「集い」「電話・来所相談」や、「もの忘れカフェ」を開催しています。

お問合せ 函館認知症の人を支える会(あいよる21内)

☎27-4060(木曜日 午前10時～午後3時)



10月号は9月30日(金)までに配布します



人口と世帯

世帯数

140,555世帯 (98減)

人口

総数 245,775人(239減)

男性 111,810人(123減)

女性 133,965人(116減)

令和4年7月末現在

()内は前月比

還付金詐欺にご注意を!

市役所の職員を名乗り、「健康保険料の還付金がある」「還付金の手紙を郵送している」「口座番号を教えてください」などという不審電話が市内で多発しています。

少しでも不安を感じたら、すぐにご相談ください。

受付・相談連絡先

くらし安心課

☎21-3169

消費生活センター

☎83-7441

警察相談ダイヤル

☎#9110



函館市の都市宣言

スポーツ健康都市宣言(平成4年10月10日制定)・いきいき長寿都市宣言(平成6年12月10日制定)

祝 函館市市制施行100周年
この街の「灯り」を「ぬくもり」を守り続けたい

エネルギーと環境の最適化による快適な社会づくりのために
北ガスは取り組んでいます。

分散型電源の普及拡大と徹底した省エネの推進

戸建から、地域単位までのエネルギーマネジメント

函館市と連携したカーボンニュートラルへの挑戦

北海道ガス株式会社函館支店
函館市万代町8番1号 TEL:0138-86-7101
平日/9:00~17:00

〈広告〉