

令和 3 年度

市 税 概 要



函 館 市 財 務 部

目 次

1 総 括

(1) 函館市の位置および市域の移りかわり	1
(2) 人口・世帯数等の調	1
(3) 一般会計歳入歳出予算・決算額調	2
(4) 基準財政収入額に関する調	4
(5) 関係税外収入状況調	5
(6) 市税一覧表	6
(7) 税率の変せん	8
(8) 令和2年度市税計上予算・決算額調	10
(9) 市税の調定額・収入額等の年度別推移	14
(10) 市税関係の図表	18
(11) 納税義務者数の年度別推移	20
(12) 年度別市税の負担状況調	21
(13) 徴収に要する経費等に関する調	22
(14) 市税証明等に関する調	23

2 市民税

(1) 調定額の年度別推移	24
(2) 個人市民税の納税義務者等に関する調	25
(3) 課税標準額段階別所得割額等に関する調	27
(4) 住民税各種所得控除額等の推移	29
(5) 法人市民税月別調定額調	30
(6) 法人均等割号数別調定額調	31
(7) 法人税割業種別調定額調	32
(8) 法人税割業種別調定額の推移	33

3 固定資産税・都市計画税

(1) 調定額の年度別推移	34
(2) 土地に関する概要	35
(3) 宅地に関する調	37
(4) 家屋に関する概要	39
(5) 償却資産に関する概要	41
(6) 都市計画税に関する概要	42
(7) 国有資産等所在市町村交付金の状況	43
(8) 固定資産税・都市計画税関係の図表	45

4 諸 税

(1) 調定額の年度別推移	47
(2) 軽自動車税（種別割）に関する調	48
(3) たばこ税に関する調	50
(4) 入湯税に関する調	51
(5) 特別土地保有税に関する調	52

5 納 税

(1) 口座振替に関する調	53
(2) 督促状発付状況調	54
(3) 令和2年度財産差押・交付要求状況調	54
(4) 滞納処分執行停止額の年度別推移	55
(5) 令和2年度不納欠損額内訳	55
(6) 不納欠損額の年度別推移	55

6 税務行政機構等

(1) 税務機構の変せん	56
(2) 事務分掌・職員数等に関する調	61
(3) 道内各市の採用税率調	63

1 総括

1 総 括

(1) 函館市の位置および市域の移りかわり



位置 東経 140° 44′ 北緯 41° 46′
 (注) 位置基点は市役所所在地
 面積 677.87 km²
 東西 41.1 km 南北 32.8 km

年 月	総面積 (km ²)	沿 革
大正11年 8月	19.05	市制施行
昭和14年 4月	219.59	湯川町と合併
21年 9月	208.62	銭亀沢村と分合(一部)
24年 4月	209.59	亀田村と境界変更(一部)
30年 4月	209.60	公有水面埋立による編入
30年10月	219.18	建設省国土地理院の改測
31年 4月 36年 5月	219.27	公有水面埋立による編入
38年 6月 39年 3月	219.29	新たに生じた土地の確認 (公有水面埋立地)
40年 3月	219.32	上磯町と境界変更
40年 6月	219.45	新たに生じた土地の確認 (公有水面埋立地)
41年12月	255.23	銭亀沢村と合併
42年 3月 47年10月	255.47	新たに生じた土地の確認 (公有水面埋立地)
48年12月	347.54	亀田市と合併
49年 6月 62年 7月	347.87	新たに生じた土地の確認 (公有水面埋立地)
63年10月	346.72	建設省国土地理院の改測
平成元年12月 16年 6月	347.15	新たに生じた土地の確認 (公有水面埋立地)
16年12月	677.79	戸井町, 恵山町, 樞法華村, 南 茅部町と合併
18年 3月 25年 9月	677.95	新たに生じた土地の確認 (公有水面埋立地)
26年10月	677.83	国土交通省国土地理院の改測
27年10月	677.86	国土交通省国土地理院の改測
28年10月	677.87	国土交通省国土地理院の改測
29年10月	677.86	国土交通省国土地理院の改測
30年10月	677.87	国土交通省国土地理院の改測

(2) 人口・世帯数等の調

(3月31日現在)

区 分		平成28年	平成29年	平成30年	平成31年 (2019年)	令和2年 (2020年)	令和3年 (2021年)
人 口		266,773	263,706	260,174	256,772	253,340	250,022
世 帯 数		143,210	142,974	142,389	141,807	141,221	140,972
面 積 (km ²)		677.86	677.87	677.86	677.87	677.87	677.87
税務職員数(定数) (4月1日現在)		95	96	96	96	97	99
税一 務人 職当 員り	人 口	2,808	2,747	2,710	2,675	2,612	2,525
	世 帯 数	1,507	1,489	1,483	1,477	1,456	1,424

(注) 税務職員数は、部長・部次長、会計年度任用職員(嘱託職員および臨時職員)を除く。

(3) 一般会計歳入歳出予算・決算額調

(歳入)

(単位：千円，%)

科 目		令和2年度(2020年度)		令和3年度(2021年度)	
		決 算 額	構 成 比	当 初 予 算 額	構 成 比
市	税	31,613,319	19.02	30,500,000	22.71
内 訳	市 民 税	13,620,592	(43.09)	12,815,756	(42.02)
	固 定 資 産 税	12,664,227	(40.06)	12,268,458	(40.22)
	軽 自 動 車 税	614,108	(1.94)	620,781	(2.04)
	た ば こ 税	2,172,509	(6.87)	2,282,805	(7.48)
	鉱 産 税	-	(0.00)	1	(0.00)
	特 別 土 地 保 有 税	845	(0.00)	-	(0.00)
	入 湯 税	108,313	(0.34)	151,000	(0.50)
	都 市 計 画 税	2,432,725	(7.70)	2,361,199	(7.74)
地 方 譲 与 税	741,900	0.45	754,200	0.56	
利 子 割 交 付 金	24,796	0.01	22,000	0.02	
配 当 割 交 付 金	59,963	0.04	57,000	0.04	
株 式 等 譲 渡 所 得 割 交 付 金	72,985	0.04	69,000	0.05	
法 人 事 業 税 交 付 金	199,481	0.12	318,000	0.24	
地 方 消 費 税 交 付 金	6,212,892	3.74	6,023,000	4.48	
ゴ ル フ 場 利 用 税 交 付 金	8,934	0.01	8,400	0.01	
環 境 性 能 割 交 付 金	48,714	0.03	37,000	0.03	
国 有 提 供 施 設 等 所 在 市 町 村 助 成 交 付 金	1,840	0.00	1,600	0.00	
地 方 特 例 交 付 金	203,144	0.12	965,000	0.72	
地 方 交 付 税	31,564,123	19.00	29,933,000	22.29	
交 通 安 全 対 策 特 別 交 付 金	42,972	0.03	43,000	0.03	
分 担 金 及 び 負 担 金	246,690	0.15	219,960	0.16	
使 用 料 及 び 手 数 料	3,153,655	1.90	3,338,166	2.49	
国 庫 支 出 金	60,332,118	36.31	30,634,829	22.81	
道 支 出 金	8,572,417	5.16	7,968,628	5.93	
財 産 収 入	1,312,384	0.79	168,289	0.13	
寄 付 金	1,258,035	0.75	997,729	0.74	
繰 入 金	1,626,206	0.98	1,208,888	0.90	
繰 越 金	1,363,235	0.82	100,000	0.07	
諸 収 入	8,124,868	4.89	10,617,311	7.91	
市 債	9,363,300	5.64	10,315,000	7.68	
歳 入 合 計	166,147,971	100.00	134,300,000	100.00	

(歳出)

(単位：千円，%)

科 目	令和2年度(2020年度)		令和3年度(2021年度)	
	決 算 額	構 成 比	当 初 予 算 額	構 成 比
議 会 費	331,480	0.20	354,178	0.26
総 務 費	31,273,446	19.08	5,420,756	4.04
内 徴 税 費	251,417	(0.80)	259,908	(4.79)
	31,022,029	(99.20)	5,160,848	(95.21)
民 生 費	54,087,289	32.99	54,210,837	40.36
衛 生 費	9,398,522	5.73	11,359,086	8.46
労 働 費	165,180	0.10	133,809	0.10
農 林 水 産 費	1,146,975	0.70	1,159,492	0.86
商 工 費	11,111,423	6.78	11,415,447	8.50
土 木 費	9,156,905	5.59	9,462,316	7.05
消 防 費	783,114	0.48	666,184	0.50
教 育 費	9,883,564	6.03	6,664,339	4.96
公 債 費	11,889,252	7.25	11,595,624	8.63
諸 支 出 費	8,252,280	5.03	5,145,680	3.83
職 員 費	16,450,622	10.04	16,512,252	12.30
予 備 費	-	0.00	200,000	0.15
歳 出 合 計	163,930,052	100.00	134,300,000	100.00

市税の一般会計(歳入)に占める割合

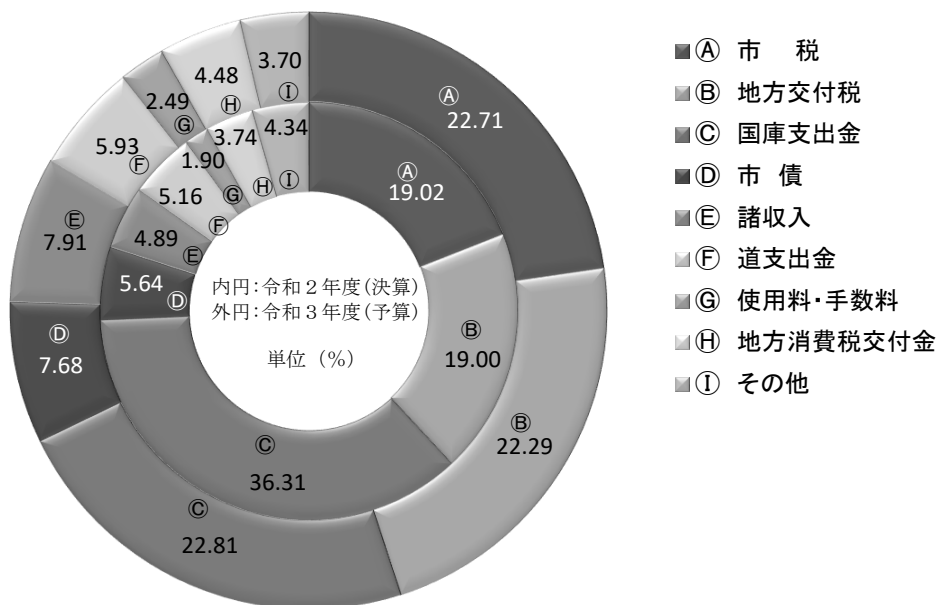

(4) 基準財政収入額に関する調

(単位：千円，%)

区 分		令和元年度 (2019年度)	前年比	令和2年度 (2020年度)	前年比	令和3年度 (2021年度)	前年比
市 民 税	個人均等割	309,234	100.4	307,830	99.5	305,070	99.1
	法人均等割	592,569	98.3	595,231	100.4	591,518	99.4
	個人所得割	8,763,528	101.6	8,806,125	100.5	8,311,701	94.4
	法人税割	830,477	83.0	819,452	98.7	392,244	47.9
	計	10,495,808	99.6	10,528,638	100.3	9,600,533	91.2
固 定 資 産 税	土地	2,699,102	99.9	2,699,251	100.0	2,667,122	98.8
	家屋	5,389,815	102.4	5,578,483	103.5	5,494,645	98.5
	償却資産	1,337,589	102.5	1,355,066	101.3	1,294,847	95.6
	計	9,426,506	101.7	9,632,800	102.2	9,456,614	98.2
軽 自 動 車 税	軽自動車税	427,383	102.8	-	皆減	-	-
	種別割	-	-	440,230	皆増	448,299	101.8
	環境性能割	4,960	皆増	11,861	239.1	15,790	133.1
たばこ税		1,761,498	97.4	1,754,132	99.6	1,713,701	97.7
鉱産税		-	-	-	-	-	-
利子割交付金		30,262	86.3	17,626	58.2	14,318	81.2
配当割交付金		54,305	103.4	50,688	93.3	46,142	91.0
株式等譲渡所得割交付金		50,826	95.9	31,214	61.4	52,112	167.0
法人事業税交付金		-	-	162,800	皆増	244,114	149.9
地方消費税交付金		4,391,521	97.1	5,715,964	130.2	5,588,210	97.8
ゴルフ場利用税交付金		8,064	84.0	5,760	71.4	6,528	113.3
自動車取得税交付金		50,057	42.4	-	皆減	-	-
自動車税環境性能割交付金		19,735	皆増	36,949	187.2	39,005	105.6
市町村交付金		103,953	98.6	104,614	100.6	105,310	100.7
特別とん譲与税		6,611	222.7	5,810	87.9	6,841	117.7
地方揮発油譲与税		189,797	98.3	184,170	97.0	176,954	96.1
自動車重量譲与税		486,709	99.5	503,788	103.5	497,589	98.8
航空機燃料譲与税		36,583	94.5	36,197	98.9	26,477	73.1
森林環境譲与税		22,177	皆増	47,126	212.5	47,383	100.5
交通安全対策特別交付金		48,011	93.0	45,017	93.8	42,413	94.2
東日本大震災に係る 特例加算金		73	皆増	4	5.5	-	皆減
地 方 特 例 交 付 金	個人住民税 減収補てん	118,953	115.5	123,270	103.6	123,883	100.5
	自動車税 減収補てん	8,627	皆増	13,762	159.5	10,206	74.2
	軽自動車税 減収補てん	4,841	皆増	15,326	316.6	13,385	87.3
低工法等による控除額		18,129	70.9	35,815	197.6	70,268	196.2
合 計		27,729,131	99.8	29,431,931	106.1	28,205,539	95.8

(5) 関係税外収入状況調

(単位：円，%)

区 分	令和元年度 (2019年度)	前年比	令和2年度 (2020年度)	前年比	令和3年度 (2021年度)	前年比
利子割交付金	21,211,000	49.4	24,796,000	116.9	22,000,000	88.7
ゴルフ場利用税交付金	11,124,400	97.4	8,933,680	80.3	8,400,000	94.0
配当割交付金	68,823,000	119.1	59,963,000	87.1	57,000,000	95.1
株式等譲渡所得割交付金	44,656,000	89.7	72,985,000	163.4	69,000,000	94.5
法人事業税交付金	-	-	199,481,000	皆増	318,000,000	159.4
国有提供施設等 所在市町村助成交付金	1,939,000	97.3	1,840,000	94.9	1,600,000	87.0
新型コロナウイルス感染症対策 地方税減収補填特別交付金	-	-	-	-	743,000	皆増
証明等手数料	13,384,200	87.8	10,846,800	81.0	10,702,000	98.7
うち市税に関する 証明等手数料	12,837,000	87.1	10,264,200	80.0	10,110,000	98.5
督促手数料	24,700	63.8	13,500	54.7	1,000	7.4
うち市税に関する 督促手数料	6,400	68.1	4,200	65.6	310	7.4
延滞金	9,851,426	100.7	8,490,613	86.2	12,000,000	141.3
うち市税に関する 延滞金	9,502,906	122.3	8,442,171	88.8	11,928,000	141.3
道税徴収委託金	371,039,601	99.4	369,345,476	99.5	362,000,000	98.0
納税義務者数割 (人 員 割)	355,953,000	99.3	355,560,000	99.9	348,000,000	97.9
徴収金割	15,086,601	102.2	13,785,476	91.4	14,000,000	101.6
税源移譲関係金 払戻金	-	-	-	-	-	-

(注) 令和3年度(2021年度)は当初予算

平成22年4月1日から督促手数料を廃止(平成22年度以降は滞納繰越分)

(6) 市税一覧表

区 分		課 税 客 体	納 税 義 務 者	賦 課 期 日
市 人	均 等 割	(均等割・所得割) ○市内に住所を有する個人		1月1日
	所 得 割	(均等割) ○市内に事務所・事業所または家屋敷を有する個人で、市内に住所を有しない者		
民 法 人	均 等 割	(均等割・法人税割) ○市内に事務所または事業所を有する法人 ○法人でない社団または財団で、代表者または管理人の定めがあり、かつ、収益事業を行うもの、または法人課税信託の引受けを行うもの (均等割) ○市内に寮、宿泊所、クラブその他これらに類する施設を有する法人で、事務所または事業所を有しないもの		
	法 人 税 割	(法人税割) ○法人課税信託の引受けを行うことにより法人税を課される個人で、市内に事務所または事業所を有するもの		
固 定 資 産 税		固定資産 ○土地 ○家屋 ○償却資産	当該固定資産の所有者	1月1日
軽 自 動 車 税	環 境 性 能 割	三輪以上の軽自動車	三輪以上の軽自動車の取得者	
	種 別 割	原動機付自転車 軽自動車 小型特殊自動車 二輪の小型自動車	当該原動機付自転車、軽自動車、小型特殊自動車および二輪の小型自動車の所有者	4月1日
た ば こ 税		小売店に売渡した製造たばこ	卸売販売業者等	
鉱 産 税		鉱物の掘採事業	鉱物の掘採事業者	
特 別 土 地 保 有 税		土地	当該土地の取得者および所有者	
入 湯 税		鉱泉浴場における入湯行為	入湯客	
都 市 計 画 税		土地・家屋	当該土地家屋の所有者	1月1日

課税標準および税率	申告期限	納期		
3,500円	○個人市民税申告書 3月15日※ ○給与支払報告書 1月31日※	○普通徴収 第1期 6月16日～6月30日 第2期 8月16日～8月31日 第3期 10月16日～11月1日 第4期 1月16日～1月31日		
課税総所得金額、課税退職所得金額および課税山林所得金額の合計額の100分の6	※翌年度に係る申告期限	○特別徴収 毎月(6月～翌年5月)徴収の翌月10日		
<ul style="list-style-type: none"> ・1号法人(次の各号に掲げる法人以外の法人) … 60,000円 ・2号法人(資本金等の額が1,000万円以下であるもののうち、従業者数が50人を超えるもの) … 144,000円 ・3号法人(資本金等の額が1,000万円を超え1億円以下であるもののうち、従業者数が50人以下のもの) … 156,000円 ・4号法人(資本金等の額が1,000万円を超え1億円以下であるもののうち、従業者数が50人を超えるもの) … 180,000円 ・5号法人(資本金等の額が1億円を超え10億円以下であるもののうち、従業者数が50人以下であるもの) … 192,000円 ・6号法人(資本金等の額が1億円を超え10億円以下であるもののうち、従業者数が50人を超えるもの) … 480,000円 ・7号法人(資本金等の額が10億円を超えるものうち、従業者数が50人以下であるもの) … 492,000円 ・8号法人(資本金等の額が10億円を超え50億円以下であるものうち、従業者数が50人を超えるもの) … 2,100,000円 ・9号法人(資本金等の額が50億円を超えるものうち、従業者数が50人を超えるもの) … 3,600,000円 	○確定申告 事業年度終了の日の翌月から2月以内 ○中間申告 事業年度開始の日以後6月を経過した日から2月以内	申告期限までの申告納付		
法人税額の100分の8.4				
課税標準額の100分の1.4 免税点 土地 300,000円未満 家屋 200,000円未満 償却資産 1,500,000円未満	○住宅用地、被災住宅用地の申告 1月31日※ ○償却資産の申告 1月31日※ ※翌年度に係る申告期限	第1期 4月16日～4月30日 第2期 7月16日～8月2日 第3期 9月16日～9月30日 第4期 12月10日～12月27日		
取得価格の100分の0.5、100分の1.0、100分の2.0 免税点 取得価格 500,000円以下		①車両番号の指定を受ける三輪以上の軽自動車 … 車両番号の指定の日 … 車両番号の指定の日 ②自動車検査証の記入を受ける三輪以上の軽自動車 … 記入を受ける事由があつてから15日以内 … 記入を受ける事由があつてから15日以内 ③①②以外の三輪以上の軽自動車 … 取得日から15日以内		
<table border="0" style="width: 100%;"> <tr> <td style="width: 50%; vertical-align: top;"> 原動機付自転車 二輪のもの 排気量50cc以下 2,000円 排気量90cc以下 2,000円 排気量90ccを超えるもの 2,400円 三輪以上のもの 3,700円 軽自動車 二輪のもの 3,600円 三輪のもの 3,900円 (3,400円) 軽課25%軽減 3,000円 軽課50%軽減 2,000円 軽課75%軽減 1,000円 重課 4,600円 専ら雪上を走行するもの 3,600円 小型特殊自動車 農耕作業用のもの 2,400円 その他のもの 5,900円 二輪の小型自動車 6,000円 ※ () 内は平成27年3月31日以前に 新規登録した車両に適用。 </td> <td style="width: 50%; vertical-align: top;"> 軽自動車 四輪以上のもの 乗用のもの 営業用 6,900円 (6,200円) 軽課25%軽減 5,200円 軽課50%軽減 3,500円 軽課75%軽減 1,800円 重課 8,200円 自家用 10,800円 (7,900円) 軽課25%軽減 8,100円 軽課50%軽減 5,400円 軽課75%軽減 2,700円 重課 12,900円 貨物用のもの 営業用 3,800円 (3,400円) 軽課25%軽減 2,900円 軽課50%軽減 1,900円 軽課75%軽減 1,000円 重課 4,500円 自家用 5,000円 (4,400円) 軽課25%軽減 3,800円 軽課50%軽減 2,500円 軽課75%軽減 1,300円 重課 6,000円 </td> </tr> </table>	原動機付自転車 二輪のもの 排気量50cc以下 2,000円 排気量90cc以下 2,000円 排気量90ccを超えるもの 2,400円 三輪以上のもの 3,700円 軽自動車 二輪のもの 3,600円 三輪のもの 3,900円 (3,400円) 軽課25%軽減 3,000円 軽課50%軽減 2,000円 軽課75%軽減 1,000円 重課 4,600円 専ら雪上を走行するもの 3,600円 小型特殊自動車 農耕作業用のもの 2,400円 その他のもの 5,900円 二輪の小型自動車 6,000円 ※ () 内は平成27年3月31日以前に 新規登録した車両に適用。	軽自動車 四輪以上のもの 乗用のもの 営業用 6,900円 (6,200円) 軽課25%軽減 5,200円 軽課50%軽減 3,500円 軽課75%軽減 1,800円 重課 8,200円 自家用 10,800円 (7,900円) 軽課25%軽減 8,100円 軽課50%軽減 5,400円 軽課75%軽減 2,700円 重課 12,900円 貨物用のもの 営業用 3,800円 (3,400円) 軽課25%軽減 2,900円 軽課50%軽減 1,900円 軽課75%軽減 1,000円 重課 4,500円 自家用 5,000円 (4,400円) 軽課25%軽減 3,800円 軽課50%軽減 2,500円 軽課75%軽減 1,300円 重課 6,000円	○取得等の申告 新規登録、市内転入、 変更のあつた場合 … 15日以内 ○廃車等の申告 廃車、市外転出の場合 … 30日以内	5月16日～5月31日
原動機付自転車 二輪のもの 排気量50cc以下 2,000円 排気量90cc以下 2,000円 排気量90ccを超えるもの 2,400円 三輪以上のもの 3,700円 軽自動車 二輪のもの 3,600円 三輪のもの 3,900円 (3,400円) 軽課25%軽減 3,000円 軽課50%軽減 2,000円 軽課75%軽減 1,000円 重課 4,600円 専ら雪上を走行するもの 3,600円 小型特殊自動車 農耕作業用のもの 2,400円 その他のもの 5,900円 二輪の小型自動車 6,000円 ※ () 内は平成27年3月31日以前に 新規登録した車両に適用。	軽自動車 四輪以上のもの 乗用のもの 営業用 6,900円 (6,200円) 軽課25%軽減 5,200円 軽課50%軽減 3,500円 軽課75%軽減 1,800円 重課 8,200円 自家用 10,800円 (7,900円) 軽課25%軽減 8,100円 軽課50%軽減 5,400円 軽課75%軽減 2,700円 重課 12,900円 貨物用のもの 営業用 3,800円 (3,400円) 軽課25%軽減 2,900円 軽課50%軽減 1,900円 軽課75%軽減 1,000円 重課 4,500円 自家用 5,000円 (4,400円) 軽課25%軽減 3,800円 軽課50%軽減 2,500円 軽課75%軽減 1,300円 重課 6,000円			
売渡本数 1,000本につき 6,122円 → 6,552円 ※令和3年10月1日から税率変更		毎月の売渡しにつき翌月末日までに申告納付		
鉱物の価格の100分の1.2 (鉱物の価格が200万円以下の場合 100分の0.9)		毎月の掘採につき翌月末日までに申告納付		
土地の取得価格 土地に対して課するもの 100分の1.4 土地の取得に対して課するもの 100分の3.0 免税点 基準面積 5,000㎡未満 ※平成15年度から新たな課税の停止	○1月1日において基準面積以上の土地を所有する者 … その年の5月31日までに申告納付 ○1月1日前1年以内に基準面積以上の土地を取得した者 … その年の2月末日までに申告納付 ○7月1日前1年以内に基準面積以上の土地を取得した者 … その年の8月31日までに申告納付			
入湯客1人1日について 150円 但し書 70円		毎月の入湯人員につき翌月15日までに申告納付		
課税標準額の100分の0.3		固定資産税の納期と同一		

(7) 税率の变せん

区分	平成 22・23・24 年度	平成 25 年度	平成 26 年度	平成 27 年度	平成 28 年度
市	個人均等割 市民税 3,000円 道民税 1,000円	同 左	市民税 3,500円 道民税 1,500円	同 左	同 左
	(市民税) 課税総所得金額、課税退職所得金額および課税山林所得金額の合計額の100分の6 (道民税) 課税総所得金額、課税退職所得金額および課税山林所得金額の合計額の100分の4	同 左	同 左	同 左	同 左
民	以下に掲げる法人以外の法人 60,000円 資本金等の額が1千万円以下で従業者数が50人を超える法人 144,000円 資本金等の額が1千万円を超え1億円以下で従業者数が50人以下である法人 156,000円 資本金等の額が1千万円を超え1億円以下で従業者数が50人を超える法人 180,000円 資本金等の額が1億円を超え10億円以下で従業者数が50人以下である法人 192,000円 資本金等の額が1億円を超え10億円以下で従業者数が50人を超える法人 480,000円 資本金等の額が10億円を超え従業者数が50人以下である法人 492,000円 資本金等の額が10億円を超え50億円以下で従業者数が50人を超える法人 2,100,000円 資本金等の額が50億円を超え従業者数が50人を超える法人 3,600,000円	同 左	同 左	同 左	同 左
	法人均等割	同 左	同 左	同 左	同 左
税	法人税割 100分の14.7	同 左	同 左 ※平成26年10月1日から始まる事業年度分については100分の12.1	100分の12.1	同 左
固定資産税	100分の1.4	同 左	同 左	同 左	同 左
軽自動車	環境性能割 -	-	-	-	-
	種別割 原動機付自転車 二輪のもの 排気量50cc以下 1,100円 排気量90cc以下 1,300円 排気量90ccを超えるもの 1,700円 三輪以上のもの 2,700円 軽自動車 二輪のもの 2,600円 三輪のもの 3,400円 四輪以上のもの 乗用のもの 営業用 6,200円 自家用 7,900円 貨物用のもの 営業用 3,400円 自家用 4,400円 専ら雪上を走行するもの 2,600円 小型特殊自動車 農耕作業用のもの 1,700円 その他のもの 5,100円 二輪の小型自動車 4,400円	同 左	同 左	原動機付自転車 二輪のもの 排気量50cc以下 1,100円 排気量90cc以下 1,300円 排気量90ccを超えるもの 1,700円 三輪以上のもの 2,700円 軽自動車 二輪のもの 2,600円 三輪のもの 3,400円 (3,900円) 四輪以上のもの 乗用のもの 営業用 6,200円 (6,900円) 自家用 7,900円 (10,800円) 貨物用のもの 営業用 3,400円 (3,800円) 自家用 4,400円 (5,000円) 専ら雪上を走行するもの 2,600円 小型特殊自動車 農耕作業用のもの 1,700円 その他のもの 5,100円 二輪の小型自動車 4,400円 ※()内は平成27年4月1日以後に新規登録した車両に適用。 ※上記税率のほか、軽課、重課の特例の規定あり	原動機付自転車 二輪のもの 排気量50cc以下 2,000円 排気量90cc以下 2,000円 排気量90ccを超えるもの 2,400円 三輪以上のもの 3,700円 軽自動車 二輪のもの 3,600円 三輪のもの 3,400円 (3,900円) 四輪以上のもの 乗用のもの 営業用 6,200円 (6,900円) 自家用 7,900円 (10,800円) 貨物用のもの 営業用 3,400円 (3,800円) 自家用 4,400円 (5,000円) 専ら雪上を走行するもの 3,600円 小型特殊自動車 農耕作業用のもの 2,400円 その他のもの 5,900円 二輪の小型自動車 6,000円 ※()内は平成27年4月1日以後に新規登録した車両に適用。 ※上記税率のほか、軽課、重課の特例の規定あり
たばこ税	売渡本数1,000本につき4,618円 (旧3級品1,000本につき2,190円) ※平成22年10月1日から実施	売渡本数1,000本につき5,262円 (旧3級品1,000本につき2,495円) ※平成25年4月1日から実施	同 左	同 左	売渡本数1,000本につき5,262円 (旧3級品1,000本につき2,925円) ※平成28年4月1日から実施
鉱産税	100分の1.2 (200万円以下 100分の0.9)	同 左	同 左	同 左	同 左
特別土地保有税	土地の保有 100分の1.4 土地の取得 100分の3.0 ※平成15年度から新たな課税の停止	同 左	同 左	同 左	同 左
入湯税	1日1人 150円 但し書 70円	同 左	同 左	同 左	同 左
都市計画税	100分の0.3	同 左	同 左	同 左	同 左

平成 29 年度	平成 30 年度	令和元年度(2019年度)	令和 2 年度(2020年度)	令和 3 年度(2021年度)
同 左	同 左	同 左	同 左	同 左
同 左	同 左	同 左	同 左	同 左
同 左	同 左	同 左	同 左	同 左
同 左	同 左	同 左 ※令和元年10月1日から始まる事業年度分については100分の8.4	100分の8.4	同左
同 左	同 左	同 左	同 左	同 左
—	—	100分の0.5、100分の1.0、100分の2.0 ※令和元年10月1日から実施	同 左	同 左
同 左	同 左	同 左	同 左	同 左
売渡本数1,000本につき5,262円 (旧 3 級品1,000本につき3,355円) ※平成29年4月1日から実施	売渡本数1,000本につき5,692円 ※平成30年10月1日から実施 (旧 3 級品1,000本につき4,000円) ※平成30年4月1日から実施	売渡本数1,000本につき5,692円 (旧 3 級品1,000本につき5,692円) ※令和元年10月1日から実施	売渡本数1,000本につき6,122円 ※令和2年10月1日から実施	売渡本数1,000本につき6,552円 ※令和3年10月1日から実施
同 左	同 左	同 左	同 左	同 左
同 左	同 左	同 左	同 左	同 左
同 左	同 左	同 左	同 左	同 左
同 左	同 左	同 左	同 左	同 左

(8) 令和2年度市税計上予算・決算額調

科 目				予 算 現 額			課 税 標 準	
				当初予算額	補正予算額	計		
市 民 税	個 人 課 税 分	現 年 課 税 分	普 通 徴 収	均 等 割			27,403 人	
				所 得 割			43,927,168 千円	
				小 計	2,306,753,000	33,143,000	2,339,896,000	
		特 別 徴 収	均 等 割			91,190 人		
			所 得 割			138,498,768 千円		
			小 計	9,071,895,000	△ 29,189,000	9,042,706,000		
		過 年 度	23,694,000	△ 8,974,000	14,720,000			
		計	11,402,342,000	△ 5,020,000	11,397,322,000			
	滞 納 繰 越 分	104,210,000	△ 7,228,000	96,982,000				
	個 人 計	11,506,552,000	△ 12,248,000	11,494,304,000				
	法 人 課 税 分	現 年 課 税 分	現 年 度	均 等 割	887,798,000	△ 15,502,000	872,296,000	
				法 人 税 割	1,241,686,000	△ 20,979,000	1,220,707,000	12,049,418 千円
				小 計	2,129,484,000	△ 36,481,000	2,093,003,000	
		過 年 度	38,472,000	2,772,000	41,244,000			
		計	2,167,956,000	△ 33,709,000	2,134,247,000			
		滞 納 繰 越 分	7,302,000	△ 944,000	6,358,000			
法 人 計		2,175,258,000	△ 34,653,000	2,140,605,000				
合 計		現 年 課 税 分	13,570,298,000	△ 38,729,000	13,531,569,000			
滞 納 繰 越 分	111,512,000	△ 8,172,000	103,340,000					
合 計	13,681,810,000	△ 46,901,000	13,634,909,000					
固 定 資 産 税	純 固 定 課 税 分	現 年 課 税 分	市 評 価	土 地	3,536,538,000	△ 24,217,000	3,512,321,000	260,869,786 千円
				家 屋	7,259,663,000	△ 78,114,000	7,181,549,000	554,071,929 千円
				償 却 資 産	1,177,277,000	△ 54,068,000	1,123,209,000	57,995,133 千円
				小 計	11,973,478,000	△ 156,399,000	11,817,079,000	
	配 分	償 却 資 産	北 海 道	180,827,000	△ 428,000	180,399,000	12,885,664 千円	
			総 務 省	390,086,000	△ 5,666,000	384,420,000	27,469,856 千円	
			小 計	570,913,000	△ 6,094,000	564,819,000		
	計	12,544,391,000	△ 162,493,000	12,381,898,000				
	滞 納 繰 越 分	67,159,000	434,000	67,593,000				
	純 固 定 資 産 税 計	12,611,550,000	△ 162,059,000	12,449,491,000				
	国 有 資 産 等 所 在 市 町 村 交 付 金	139,484,000	-	139,484,000	9,963,275 千円			
	合 計	現 年 課 税 分	12,683,875,000	△ 162,493,000	12,521,382,000			
滞 納 繰 越 分		67,159,000	434,000	67,593,000				
合 計		12,751,034,000	△ 162,059,000	12,588,975,000				

(単位：円，%)

税 率	調 定 額	収入率	収 入 額	不納欠損額	収入未済額	収入額増減 (対予算現額)
3,500円	95,907,700					
6/100	2,433,397,200					
	2,529,304,900	93.1	2,354,551,024	1,079,853	173,674,023	14,655,024
3,500円	319,162,200					
6/100	8,708,086,558					
	9,027,248,758	99.9	9,020,694,999	-	6,553,759	△ 22,011,001
	16,329,600	73.5	12,002,436	-	4,327,164	△ 2,717,564
	11,572,883,258	98.4	11,387,248,459	1,079,853	184,554,946	△ 10,073,541
	418,933,561	24.8	104,100,878	54,131,537	260,701,146	7,118,878
	11,991,816,819	95.8	11,491,349,337	55,211,390	445,256,092	△ 2,954,663
	886,481,000	97.6	864,808,200	276,000	21,396,800	△ 7,487,800
8.4/100	1,250,236,200	97.0	1,212,902,200	-	37,334,000	△ 7,804,800
	2,136,717,200	97.2	2,077,710,400	276,000	58,730,800	△ 15,292,600
	45,968,500	98.2	45,134,500	-	834,000	3,890,500
	2,182,685,700	97.3	2,122,844,900	276,000	59,564,800	△ 11,402,100
	17,090,690	37.4	6,397,761	2,753,321	7,939,608	39,761
	2,199,776,390	96.8	2,129,242,661	3,029,321	67,504,408	△ 11,362,339
	13,755,568,958	98.2	13,510,093,359	1,355,853	244,119,746	△ 21,475,641
	436,024,251	25.3	110,498,639	56,884,858	268,640,754	7,158,639
	14,191,593,209	96.0	13,620,591,998	58,240,711	512,760,500	△ 14,317,002
1.4/100	3,625,901,600	97.5	3,534,781,319	9,166,194	81,954,087	22,460,319
1.4/100	7,413,107,100	97.5	7,226,816,321	18,740,168	167,550,611	45,267,321
1.4/100	1,215,448,800	98.4	1,196,217,900	-	19,230,900	73,008,900
	12,254,457,500	97.6	11,957,815,540	27,906,362	268,735,598	140,736,540
1.4/100	180,399,100	100.0	180,399,100	-	-	100
1.4/100	384,419,700	83.8	322,010,700	-	62,409,000	△ 62,409,300
	564,818,800	89.0	502,409,800	-	62,409,000	△ 62,409,200
	12,819,276,300	97.2	12,460,225,340	27,906,362	331,144,598	78,327,340
	338,965,377	19.0	64,517,273	34,549,541	239,898,563	△ 3,075,727
	13,158,241,677	95.2	12,524,742,613	62,455,903	571,043,161	75,251,613
1.4/100	139,484,900	100.0	139,484,900	-	-	900
	12,958,761,200	97.2	12,599,710,240	27,906,362	331,144,598	78,328,240
	338,965,377	19.0	64,517,273	34,549,541	239,898,563	△ 3,075,727
	13,297,726,577	95.2	12,664,227,513	62,455,903	571,043,161	75,252,513

科 目		予 算 現 額			課 税 標 準	
		当初予算額	補正予算額	計		
軽自動車税	環境性能割 (現)		30,093,000	△ 12,473,000	17,620,000	1,377 台
	種別割	現年課税分	582,707,000	1,181,000	583,888,000	71,029 台
		滞納繰越分	4,416,000	△ 544,000	3,872,000	
		合 計	587,123,000	637,000	587,760,000	
	合計	現年課税分	612,800,000	△ 11,292,000	601,508,000	
		滞納繰越分	4,416,000	△ 544,000	3,872,000	
合 計		617,216,000	△ 11,836,000	605,380,000		
たばこ税 (現)		2,188,403,000	△ 30,000,000	2,158,403,000	369,514 千本	
鉱産税 (現)		1,000	-	1,000	千円 千円	
特別土地保有税 (滞)		845,000	-	845,000		
入湯税 (現)		200,000,000	△ 101,000,000	99,000,000	735,282 人 6,497 人	
都市計	現課税	土地	944,711,000	△ 8,289,000	936,422,000	324,477,333 千円
		家屋	1,486,039,000	△ 17,612,000	1,468,427,000	508,805,241 千円
	年分	計	2,430,750,000	△ 25,901,000	2,404,849,000	
画税	滞納繰越分		14,941,000	△ 303,000	14,638,000	
	合 計		2,445,691,000	△ 26,204,000	2,419,487,000	
市合	現年課税分		31,686,127,000	△ 369,415,000	31,316,712,000	
	滞納繰越分		198,873,000	△ 8,585,000	190,288,000	
	合 計		31,885,000,000	△ 378,000,000	31,507,000,000	

(単位：円，%)

税 率	調 定 額	収入率	収 入 額	不納欠損額	収入未済額	収入額増減 (対予算現額)
→ $\left[\begin{array}{l} 0.5/100 \\ 1/100 \\ 2/100 \end{array} \right]$	23,489,400	100.0	23,489,400	-	-	5,869,400
内訳は 7ページ参照	591,157,100	99.2	586,614,769	107,900	4,434,431	2,726,769
	14,382,500	27.8	4,003,489	1,528,007	8,851,004	131,489
	605,539,600	97.5	590,618,258	1,635,907	13,285,435	2,858,258
	614,646,500	99.3	610,104,169	107,900	4,434,431	8,596,169
	14,382,500	27.8	4,003,489	1,528,007	8,851,004	131,489
	629,029,000	97.6	614,107,658	1,635,907	13,285,435	8,727,658
6,122円/千本	2,172,538,256	99.9	2,172,508,871	-	29,385	14,105,871
$\begin{array}{l} 1.2/100 \\ 0.9/100 \end{array}$	-		-	-	-	△ 1,000
	845,100	100.0	845,100	-	-	100
$\begin{array}{l} 150円 \\ 70円 \end{array}$	110,747,090	97.8	108,312,450	-	2,434,640	9,312,450
0.3/100	966,696,200	97.5	942,403,062	2,443,785	21,849,353	5,981,062
0.3/100	1,514,389,400	97.5	1,476,332,696	3,828,343	34,228,361	7,905,696
	2,481,085,600	97.5	2,418,735,758	6,272,128	56,077,714	13,886,758
	74,150,329	18.9	13,989,191	7,464,586	52,696,552	△ 648,809
	2,555,235,929	95.2	2,432,724,949	13,736,714	108,774,266	13,237,949
	32,093,347,604	97.9	31,419,464,847	35,642,243	638,240,514	102,752,847
	864,367,557	22.4	193,853,692	100,426,992	570,086,873	3,565,692
	32,957,715,161	95.9	31,613,318,539	136,069,235	1,208,327,387	106,318,539

(9) 市税の調定額・収入額等の年度別推移

区 分		平成 28 年 度							平 調 定 額
		調 定 額	収入率	収 入 額	前 年 比		調 定 額		
					調 定	収 入			
市 民 税	個 人	現 年 分	普通徴収	2,790,766	95.1	2,652,795	91.0	92.0	2,634,256
			特別徴収	8,339,935	99.9	8,331,641	104.3	104.3	8,716,373
			過 年 度	28,607	71.8	20,530	82.4	90.4	40,390
			小 計	11,159,308	98.6	11,004,966	100.6	101.0	11,391,019
		滞 繰 分	707,231	27.7	195,827	81.4	79.4	572,124	
		計	11,866,539	94.4	11,200,793	99.2	100.6	11,963,143	
	法 人	現 年 分	均 等 割	914,449	99.1	906,464	105.0	105.2	911,023
			法人税割	1,543,926	99.9	1,543,420	81.2	81.2	1,638,505
			過 年 度	57,939	91.6	53,079	109.0	100.8	32,218
			小 計	2,516,314	99.5	2,502,963	89.1	88.9	2,581,746
		滞 繰 分	28,224	31.5	8,891	66.6	94.4	24,620	
		計	2,544,538	98.7	2,511,854	88.7	88.9	2,606,366	
固 定 資 産 税	現 年 分	土 地	3,677,288	98.6	3,627,428	98.9	99.2	3,644,859	
		家 屋	7,096,101	98.6	6,999,885	101.9	102.2	7,201,289	
		償却資産	1,642,350	99.9	1,640,870	101.7	101.7	1,698,699	
		交 付 金	160,752	100.0	160,752	97.4	97.4	140,609	
		小 計	12,576,491	98.8	12,428,935	100.9	101.2	12,685,456	
	滞 繰 分	615,123	22.8	140,475	79.2	72.0	459,493		
計	13,191,614	95.3	12,569,410	99.7	100.7	13,144,949			
軽 自 動 車 税	現 年 分	軽自動車税	524,739	98.7	518,129	112.5	112.5	543,732	
		環境性能割	-	-	-	-	-	-	
		種 別 割	-	-	-	-	-	-	
		小 計	524,739	98.7	518,129	112.5	112.5	543,732	
	滞 繰 分	17,229	31.4	5,406	81.2	89.2	14,990		
計	541,968	96.6	523,535	111.1	112.2	558,722			
た ば こ 税	現 年 分	2,502,233	100.0	2,502,233	97.5	97.5	2,391,576		
鉦 産 税	現 年 分	-	-	-	-	-	-		
特 別 土 地 保 有 税	現 年 分	6,172	35.1	2,165	94.2	43.3	-		
	滞 繰 分	1,558	71.9	1,120	皆増	皆増	4,445		
	計	7,730	42.5	3,285	117.9	65.7	4,445		
入 湯 税	現 年 分	224,610	100.0	224,610	100.3	100.3	215,424		
	滞 繰 分	-	-	-	-	-	-		
	計	224,610	100.0	224,610	100.3	100.3	215,424		
都 市 計 画 税	現 年 分	土 地	976,021	98.6	962,787	99.0	99.2	969,146	
		家 屋	1,431,193	98.6	1,411,787	102.4	102.7	1,452,168	
		小 計	2,407,214	98.6	2,374,574	101.0	101.2	2,421,314	
	滞 繰 分	137,464	22.8	31,312	79.3	72.0	102,402		
計	2,544,678	94.5	2,405,886	99.5	100.7	2,523,716			
市 税 合 計	現 年 分	31,917,081	98.9	31,558,575	99.7	99.9	32,230,267		
	滞 繰 分	1,506,829	25.4	383,031	80.0	76.5	1,178,074		
	計	33,423,910	95.6	31,941,606	98.6	99.5	33,408,341		

(単位：千円，%)

成 29 年 度				平 成 30 年 度				
収入率	収 入 額	前 年 比		調 定 額	収入率	収 入 額	前 年 比	
		調 定	収 入				調 定	収 入
95.3	2,510,725	94.4	94.6	2,645,508	95.2	2,519,621	100.4	100.4
99.9	8,706,856	104.5	104.5	8,854,954	99.9	8,843,641	101.6	101.6
78.6	31,754	141.2	154.7	42,143	54.9	23,134	104.3	72.9
98.8	11,249,335	102.1	102.2	11,542,605	98.6	11,386,396	101.3	101.2
28.4	162,241	80.9	82.8	473,174	25.6	121,326	82.7	74.8
95.4	11,411,576	100.8	101.9	12,015,779	95.8	11,507,722	100.4	100.8
99.2	903,952	99.6	99.7	903,687	99.3	897,264	99.2	99.3
99.9	1,637,202	106.1	106.1	1,566,243	99.9	1,565,825	95.6	95.6
98.5	31,719	55.6	59.8	43,120	99.6	42,943	133.8	135.4
99.7	2,572,873	102.6	102.8	2,513,050	99.7	2,506,032	97.3	97.4
36.4	8,958	87.2	100.8	18,588	34.6	6,430	75.5	71.8
99.1	2,581,831	102.4	102.8	2,531,638	99.2	2,512,462	97.1	97.3
98.8	3,600,615	99.1	99.3	3,628,913	98.8	3,586,630	99.6	99.6
98.8	7,113,875	101.5	101.6	7,063,265	98.8	6,980,966	98.1	98.1
99.9	1,697,669	103.4	103.5	1,743,144	99.9	1,742,552	102.6	102.6
100.0	140,609	87.5	87.5	140,613	100.0	140,613	100.0	100.0
99.0	12,552,768	100.9	101.0	12,575,935	99.0	12,450,761	99.1	99.2
21.5	98,579	74.7	70.2	357,578	19.0	67,900	77.8	68.9
96.2	12,651,347	99.6	100.7	12,933,513	96.8	12,518,661	98.4	99.0
98.9	537,480	103.6	103.7	565,062	98.9	558,964	103.9	104.0
		-	-	-			-	-
		-	-	-			-	-
98.9	537,480	103.6	103.7	565,062	98.9	558,964	103.9	104.0
30.5	4,578	87.0	84.7	13,958	29.6	4,130	93.1	90.2
97.0	542,058	103.1	103.5	579,020	97.2	563,094	103.6	103.9
100.0	2,391,576	95.6	95.6	2,315,664	100.0	2,315,664	96.8	96.8
		-	-	-			-	-
		皆減	皆減	-			-	-
27.0	1,200	285.3	107.1	3,245	37.0	1,200	73.0	100.0
27.0	1,200	57.5	36.5	3,245	37.0	1,200	73.0	100.0
100.0	215,424	95.9	95.9	203,679	100.0	203,679	94.5	94.5
		-	-	-			-	-
100.0	215,424	95.9	95.9	203,679	100.0	203,679	94.5	94.5
98.8	957,381	99.3	99.4	966,280	98.8	955,022	99.7	99.8
98.8	1,434,541	101.5	101.6	1,430,402	98.8	1,413,735	98.5	98.5
98.8	2,391,922	100.6	100.7	2,396,682	98.8	2,368,757	99.0	99.0
21.3	21,796	74.5	69.6	79,654	19.1	15,181	77.8	69.7
95.6	2,413,718	99.2	100.3	2,476,336	96.3	2,383,938	98.1	98.8
99.0	31,911,378	101.0	101.1	32,112,677	99.0	31,790,253	99.6	99.6
25.2	297,352	78.2	77.6	946,197	22.8	216,167	80.3	72.7
96.4	32,208,730	100.0	100.8	33,058,874	96.8	32,006,420	99.0	99.4

区 分		令和元年度(2019年度)						令 調定額	
		調定額	収入率	収入額	前年比				
					調定	収入			
市民 税	個人	現年分	普通徴収	2,583,975	95.1	2,458,073	97.7	97.6	2,529,305
			特別徴収	8,865,464	99.9	8,856,712	100.1	100.1	9,027,249
			過年度	35,055	64.0	22,443	83.2	97.0	16,330
			小計	11,484,494	98.7	11,337,228	99.5	99.6	11,572,884
		滞繰分	441,263	24.7	109,147	93.3	90.0	418,933	
		計	11,925,757	96.0	11,446,375	99.3	99.5	11,991,817	
	法人	現年分	均等割	904,686	99.2	897,494	100.1	100.0	886,481
			法人税割	1,766,841	99.9	1,766,270	112.8	112.8	1,250,236
			過年度	36,712	98.2	36,056	85.1	84.0	45,968
			小計	2,708,239	99.7	2,699,820	107.8	107.7	2,182,685
		滞繰分	16,104	32.0	5,148	86.6	80.1	17,091	
		計	2,724,343	99.3	2,704,968	107.6	107.7	2,199,776	
固定資産税	現年分	土地	3,624,167	98.6	3,574,688	99.9	99.7	3,625,902	
		家屋	7,226,966	98.6	7,128,299	102.3	102.1	7,413,107	
		償却資産	1,802,456	99.6	1,795,007	103.4	103.0	1,780,268	
		交付金	138,603	100.0	138,603	98.6	98.6	139,484	
	小計	12,792,192	98.8	12,636,597	101.7	101.5	12,958,761		
	滞繰分	330,620	21.5	71,010	92.5	104.6	338,965		
計	13,122,812	96.8	12,707,607	101.5	101.5	13,297,726			
軽自動車税	現年分	軽自動車税	576,756	98.9	570,628	102.1	102.1	-	
		環境性能割	4,869	100.0	4,869	皆増	皆増	23,489	
		種別割	-	-	-	-	-	591,157	
		小計	581,625	98.9	575,497	102.9	103.0	614,646	
	滞繰分	13,609	26.9	3,666	97.5	88.8	14,383		
計	595,234	97.3	579,163	102.8	102.9	629,029			
たばこ税	現年分	2,316,680	100.0	2,316,680	100.0	100.0	2,172,539		
鉱産税	現年分	-	-	-	-	-	-		
	滞繰分	2,045	58.7	1,200	63.0	100.0	845		
特別土地保有税	計	2,045	58.7	1,200	63.0	100.0	845		
入湯税	現年分	236,119	100.0	236,119	115.9	115.9	110,747		
	滞繰分	-	-	-	-	-	-		
	計	236,119	100.0	236,119	115.9	115.9	110,747		
都市計画税	現年分	土地	965,670	98.6	952,486	99.9	99.7	966,696	
		家屋	1,464,251	98.6	1,444,260	102.4	102.2	1,514,390	
		小計	2,429,921	98.6	2,396,746	101.4	101.2	2,481,086	
	滞繰分	73,685	21.3	15,692	92.5	103.4	74,150		
計	2,503,606	96.4	2,412,438	101.1	101.2	2,555,236			
市税合計	現年分	32,549,270	98.9	32,198,687	101.4	101.3	32,093,348		
	滞繰分	877,326	23.5	205,863	92.7	95.2	864,367		
	計	33,426,596	96.9	32,404,550	101.1	101.2	32,957,715		

(単位：千円，%)

和 2 年 度 (2020 年 度)				令 和 3 年 度 (2021 年 度) (当 初)				
収入率	収 入 額	前 年 比		調 定 額	収入率	収 入 額	前 年 比	
		調 定	収 入				調 定	収 入
93.1	2,354,551	97.9	95.8	2,382,088	95.1	2,265,366	94.2	96.2
99.9	9,020,695	101.8	101.9	8,757,935	99.9	8,749,177	97.0	97.0
73.5	12,003	46.6	53.5	33,000	64.0	21,120	202.1	176.0
98.4	11,387,249	100.8	100.4	11,173,023	98.8	11,035,663	96.5	96.9
24.8	104,101	94.9	95.4	473,760	34.5	163,269	113.1	156.8
95.8	11,491,350	100.6	100.4	11,646,783	96.2	11,198,932	97.1	97.5
97.6	864,808	98.0	96.4	884,102	99.2	877,029	99.7	101.4
97.0	1,212,902	70.8	68.7	656,606	99.9	655,949	52.5	54.1
98.2	45,134	125.2	125.2	42,000	98.2	41,244	91.4	91.4
97.3	2,122,844	80.6	78.6	1,582,708	99.5	1,574,222	72.5	74.2
37.4	6,398	106.1	124.3	53,746	79.3	42,602	314.5	665.9
96.8	2,129,242	80.7	78.7	1,636,454	98.8	1,616,824	74.4	75.9
97.5	3,534,782	100.0	98.9	3,587,400	98.6	3,537,176	98.9	100.1
97.5	7,226,816	102.6	101.4	6,773,325	98.6	6,678,610	91.4	92.4
95.4	1,698,628	98.8	94.6	1,568,707	99.9	1,566,560	88.1	92.2
100.0	139,484	100.6	100.6	140,412	100.0	140,412	100.7	100.7
97.2	12,599,710	101.3	99.7	12,069,844	98.8	11,922,758	93.1	94.6
19.0	64,517	102.5	90.9	638,326	54.2	345,700	188.3	535.8
95.2	12,664,227	101.3	99.7	12,708,170	96.5	12,268,458	95.6	96.9
		皆減	皆減	-			-	-
100.0	23,489	482.4	482.4	18,738	100.0	18,738	79.8	79.8
99.2	586,615	皆増	皆増	604,551	98.9	597,901	102.3	101.9
99.3	610,104	105.7	106.0	623,289	98.9	616,639	101.4	101.1
27.8	4,004	105.7	109.2	15,397	26.9	4,142	107.0	103.4
97.6	614,108	105.7	106.0	638,686	97.2	620,781	101.5	101.1
99.9	2,172,509	93.8	93.8	2,282,805	100.0	2,282,805	105.1	105.1
		-	-	1	100.0	1	皆増	皆増
		-	-	-			-	-
100.0	845	41.3	70.4	-			皆減	皆減
100.0	845	41.3	70.4	-			皆減	皆減
97.8	108,313	46.9	45.9	150,000	100.0	150,000	135.4	138.5
		-	-	1,000	100.0	1,000	皆増	皆増
97.8	108,313	46.9	45.9	151,000	100.0	151,000	136.3	139.4
97.5	942,403	100.1	98.9	956,826	98.6	943,430	99.0	100.1
97.5	1,476,333	103.4	102.2	1,379,190	98.6	1,359,881	91.1	92.1
97.5	2,418,736	102.1	100.9	2,336,016	98.6	2,303,311	94.2	95.2
18.9	13,989	100.6	89.1	120,285	48.1	57,888	162.2	413.8
95.2	2,432,725	102.1	100.8	2,456,301	96.1	2,361,199	96.1	97.1
97.9	31,419,465	98.6	97.6	30,217,686	98.9	29,885,399	94.2	95.1
22.4	193,854	98.5	94.2	1,302,514	47.2	614,601	150.7	317.0
95.9	31,613,319	98.6	97.6	31,520,200	96.8	30,500,000	95.6	96.5

(10) 市税関係の図表

市税の税目別構成割合

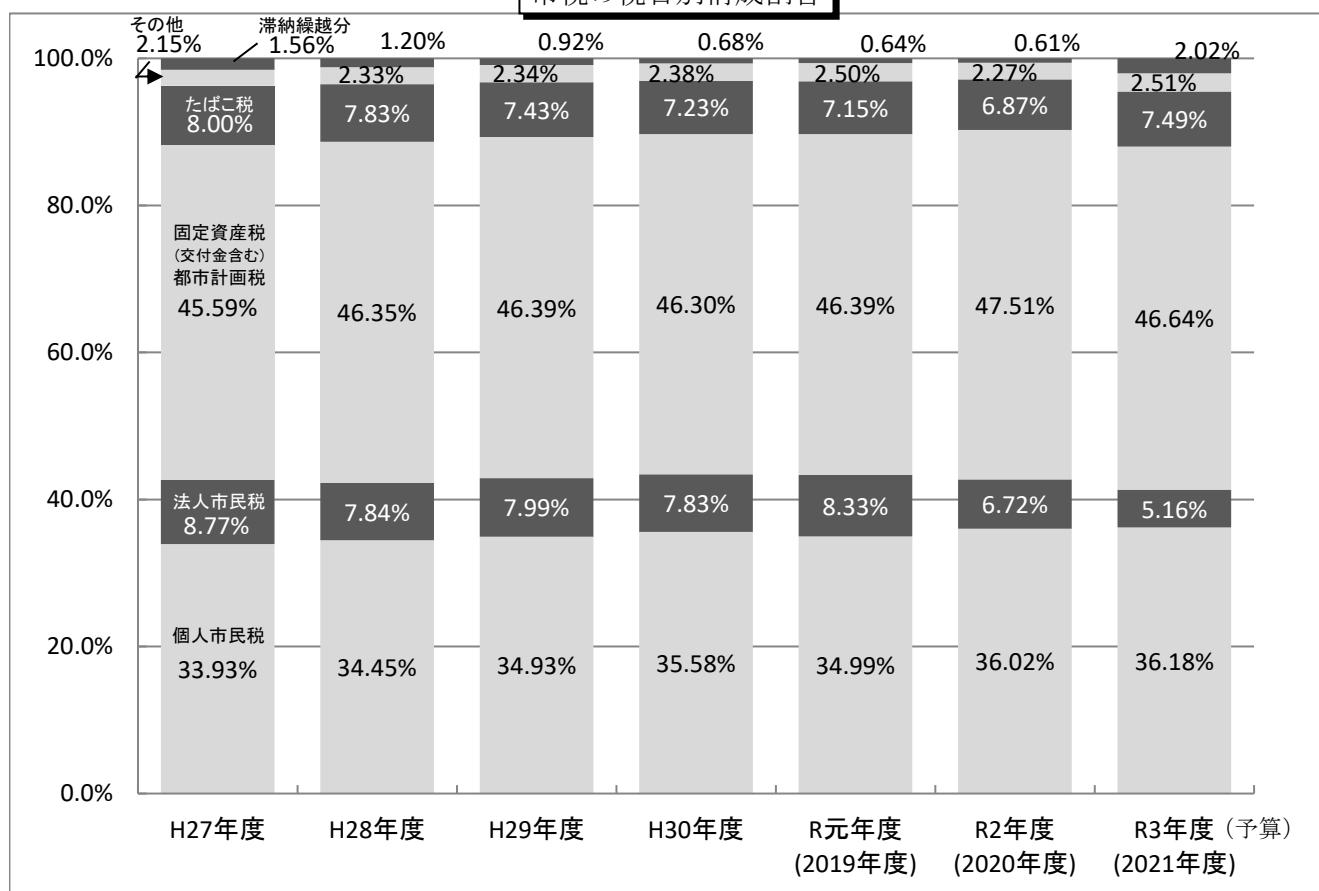

市税調定額・収入額・収入率年度別推移

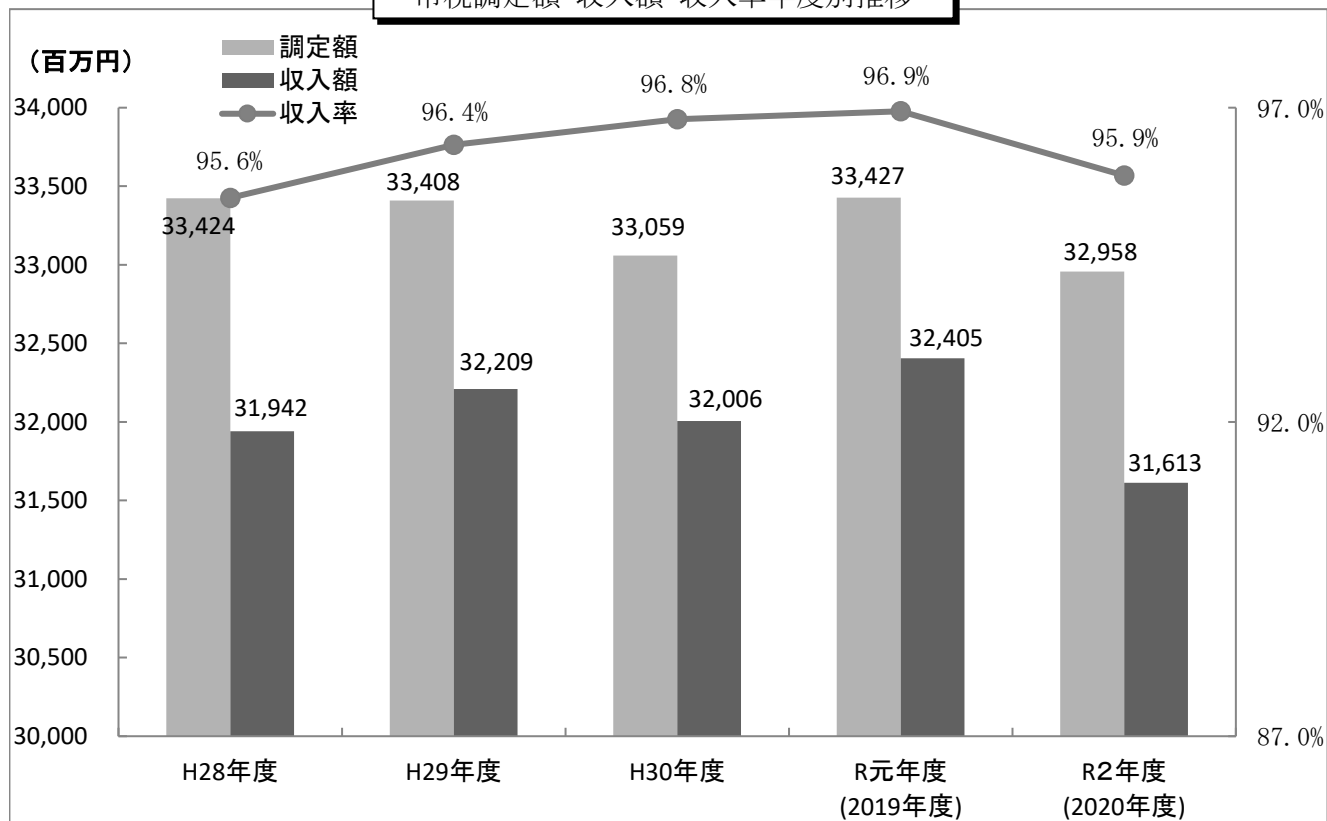

現年課税分調定額・収入額・収入率年度別推移

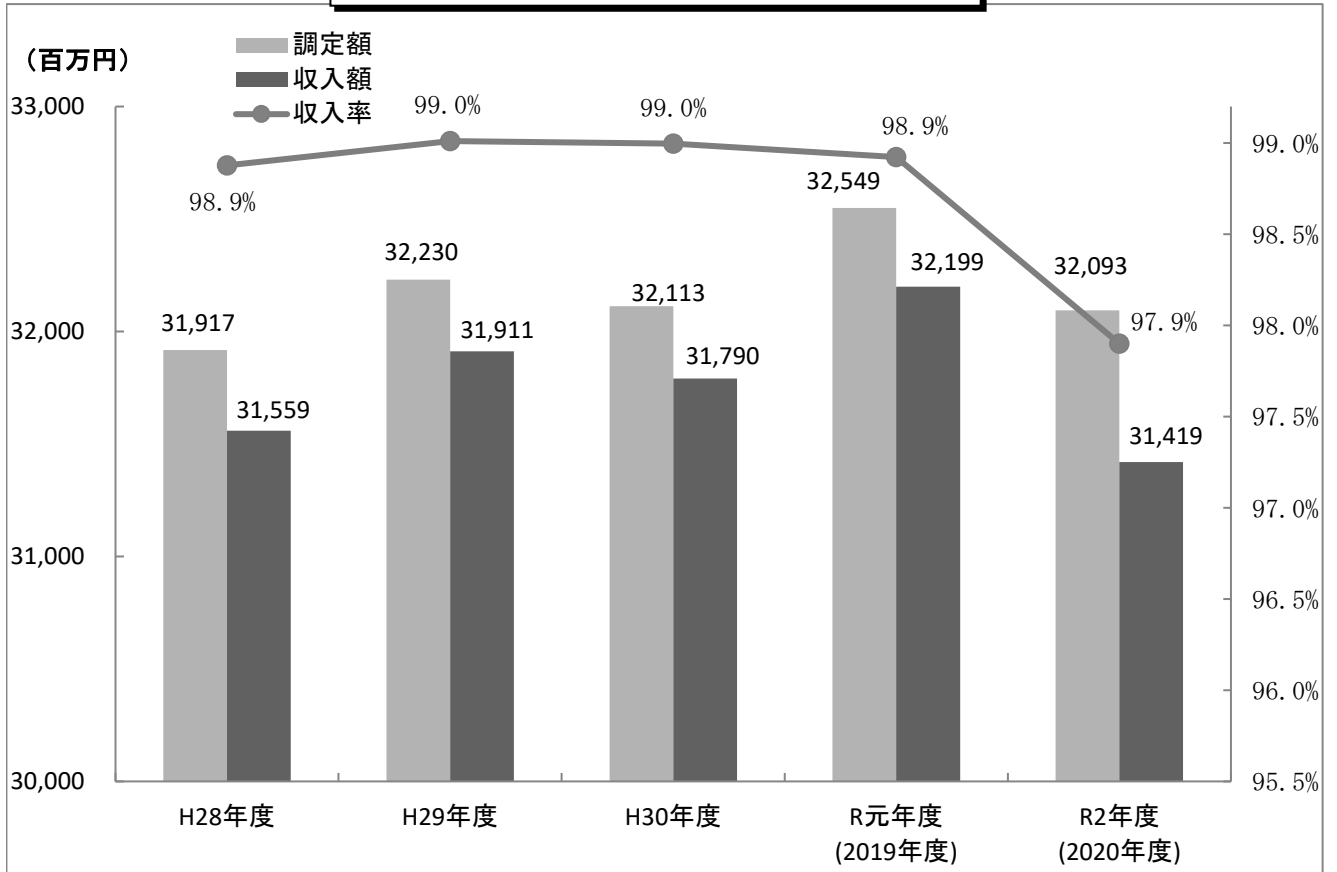

滞納繰越分調定額・収入額・収入率年度別推移

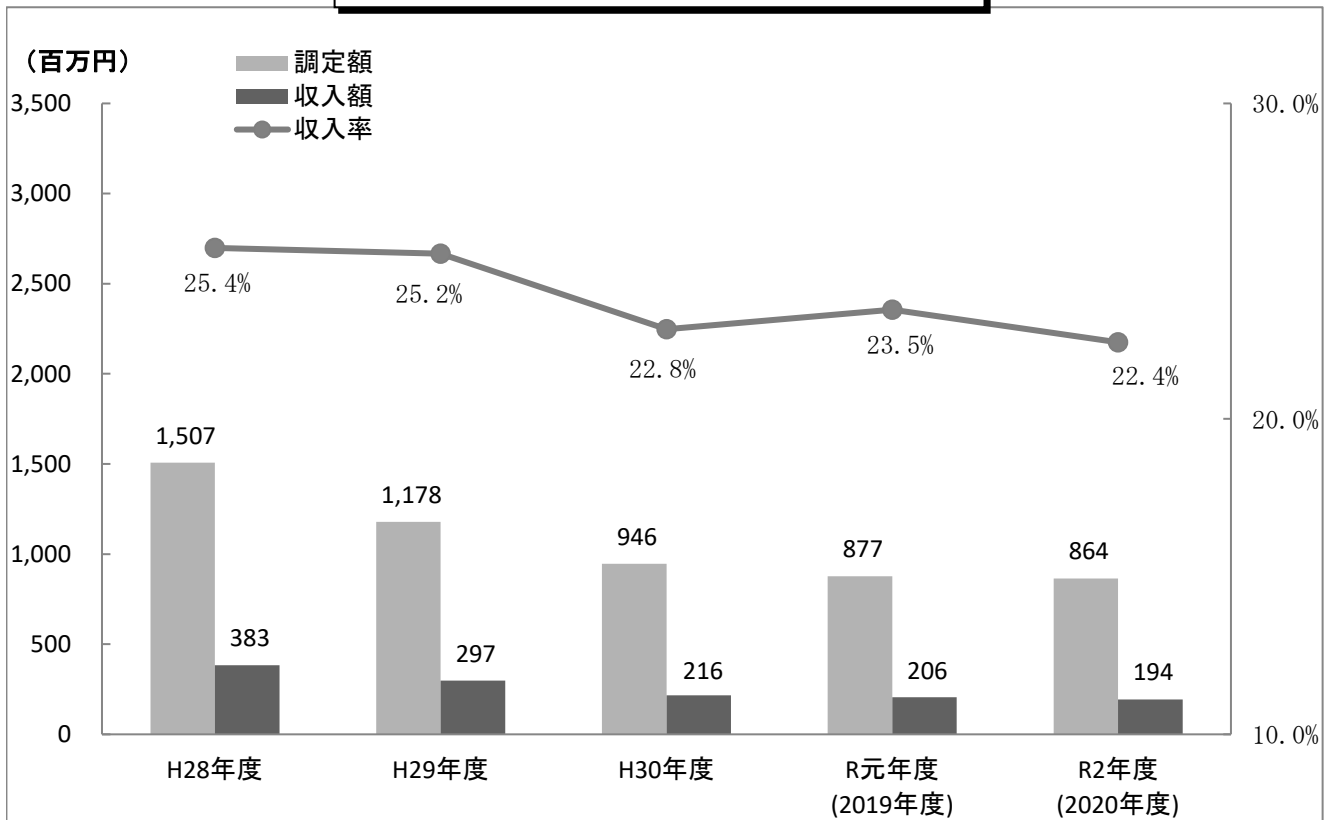

(11) 納税義務者数の年度別推移

(単位：人)

区 分			平成28年度	平成29年度	平成30年度	令和元年度 (2019年度)	令和2年度 (2020年度)	
市 民 税	個 人	普 徴	33,168	30,593	29,782	28,783	27,526	
		均 等 割 所 得 割	35,125	37,040	36,864	36,140	34,797	
	特 徴	均 等 割	85,793	88,855	89,927	90,190	91,190	
		所 得 割	81,734	85,473	86,405	86,748	87,919	
	法 人	均 等 割	7,158	7,146	7,187	7,153	7,188	
		法 人 税 割	3,492	3,482	3,490	3,482	3,065	
固 定 資 産 税	純 土 地・家 屋	償 値	91,838	91,497	91,489	91,217	91,140	
		却 却	1,780	1,820	1,900	2,003	2,052	
	資 産 税	知 事 配 分	3	4	4	4	4	
		大 臣 配 分	106	99	106	133	133	
		小 計	1,889	1,923	2,010	2,140	2,189	
	計		93,727	93,420	93,499	93,357	93,329	
国 有 資 産 等 所 在 市 町 村 交 付 金		19	18	18	17	17		
軽 自 動 車 税	環 境 性 能 割		-	-	-	261	1,377	
	原 自 動 機 付 車	排 気 量 50cc 以 下	二 輪	2,473	2,354	2,246	2,108	2,015
			三 輪 以 上	86	83	81	80	77
		排 気 量90cc以 下		322	329	327	316	315
		排 気 量90cc超		532	544	579	585	623
	軽 自 動 車	二 輪		1,663	1,646	1,684	1,680	1,665
		三 輪		1	1	1	-	-
		四 輪	乗 用	50,862	51,385	52,086	52,126	52,135
			貨 物 用	10,651	10,413	10,323	10,217	10,101
	雪 上 車		1	1	1	2	2	
	小 型 特 殊 自 動 車	農 耕 用		688	687	692	685	686
		そ の 他		1,007	1,042	1,059	1,125	1,197
二 輪 の 小 型 自 動 車		2,083	2,121	2,191	2,195	2,213		
計		70,369	70,606	71,270	71,380	72,406		
た ば こ 税			7	6	8	9	10	
鉱 産 税			-	-	-	-	-	
特 別 土 地 保 有 税			-	-	-	-	-	
入 湯 税			35	33	34	37	39	
事 業 所 税			-	-	-	-	-	
都 市 計 画 税			78,306	78,082	78,088	77,887	77,853	

※過年度課税に係る人数を含む

※たばこ税・入湯税は年度中に申告のあった特別徴収義務者数

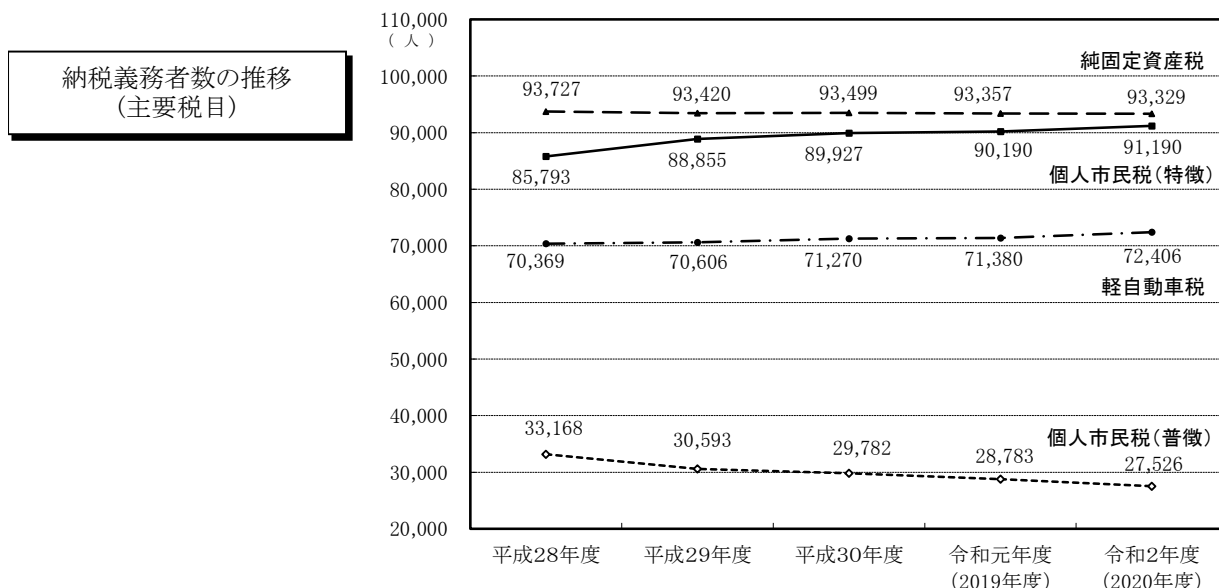

(12) 年度別市税の負担状況調（現年課税分）

区 分		平成28年度	平成29年度	平成30年度	令和元年度 (2019年度)	令和2年度 (2020年度)
個人市 民税	(千円) 調 定 額	11,159,308	11,391,019	11,542,605	11,484,494	11,572,884
	(人) 納 税 義 務 者 数	118,961	119,448	119,709	118,973	118,716
	(円) 同 上 1 人 当 り	93,806	95,364	96,422	96,530	97,484
	(円) 人 口 1 人 当 り	42,317	43,782	44,953	45,332	46,287
	(円) 1 世 帯 当 り	78,051	79,999	81,397	81,323	82,093
純 固 定 資 産 税	(千円) 調 定 額	12,415,739	12,544,847	12,435,322	12,653,589	12,819,277
	(人) 納 税 義 務 者 数	93,727	93,420	93,499	93,357	93,329
	(円) 同 上 1 人 当 り	132,467	134,284	133,000	135,540	137,356
	(円) 人 口 1 人 当 り	47,082	48,217	48,429	49,947	51,273
	(円) 1 世 帯 当 り	86,839	88,103	87,692	89,601	90,935
そ の 他 の 税	(千円) 調 定 額	8,342,034	8,294,401	8,134,750	8,411,187	7,701,187
	(円) 人 口 1 人 当 り	31,634	31,880	31,681	33,201	30,802
	(円) 1 世 帯 当 り	58,347	58,252	57,365	59,560	54,629
市 税 合 計	(千円) 調 定 額	31,917,081	32,230,267	32,112,677	32,549,270	32,093,348
	(円) 人 口 1 人 当 り	121,033	123,880	125,063	128,481	128,362
	(円) 1 世 帯 当 り	223,237	226,354	226,453	230,485	227,658

(注) 人口・世帯数は、年度末(3月31日)現在

市税負担状況の推移

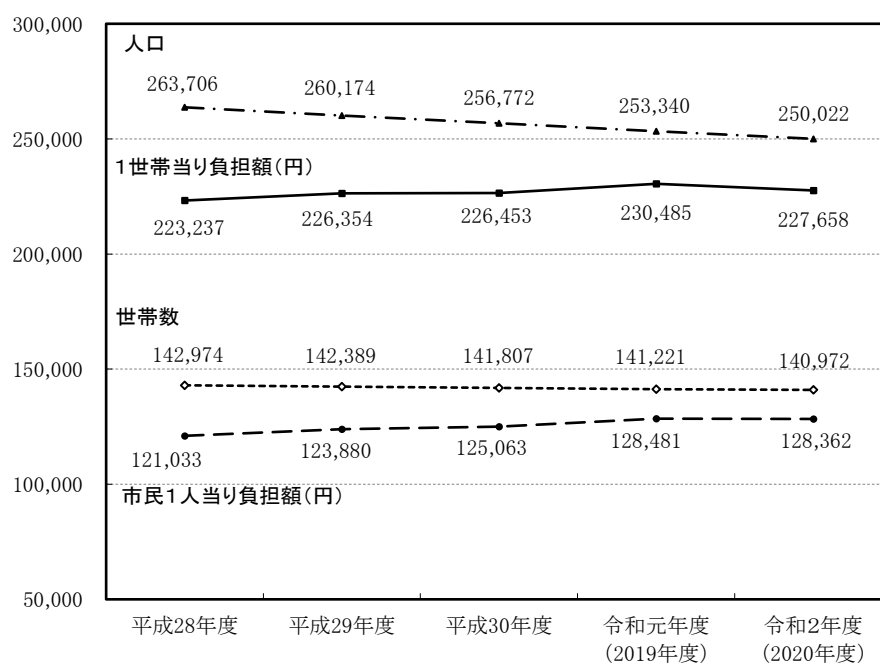

(13) 徴収に要する経費等に関する調

(単位：千円, %, 人)

区 分		令和元年度 (2019年度)	令和2年度 (2020年度)	令和3年度(見込) (2021年度)
税 収 入 額	市 税 ①	32,404,550	31,613,319	30,500,000
	個人の道民税	7,530,033	7,560,657	7,342,346
	合 計 ②	39,934,583	39,173,976	37,842,346
徴 人 件 費	給 料	466,957	463,650	432,535
	諸 手 当	220,854	218,125	226,877
	そ の 他	153,304	161,614	138,834
	小 計	841,115	843,389	798,246
税 需 用 費	旅 費	1,540	579	1,886
	賃 金	17,981	-	-
	そ の 他	175,959	139,499	141,065
	小 計	195,480	140,078	142,951
費 そ の 他	納税貯蓄組合 補 助 金	-	-	-
	そ の 他	6,842	6,818	9,297
	小 計	6,842	6,818	9,297
	合 計 ③	1,043,437	990,285	950,494
道 民 税 徴 収 取 扱 費	報 奨 金 の 額 に 相 当 す る 金 額	15,087	13,785	14,000
	納 税 義 務 者 数 を 基 準 に し た 金 額	355,953	355,560	348,000
	合 計 ④	371,040	369,345	362,000
純 徴 税 費	③ - ④ ⑤	672,397	620,940	588,494
税 収 入 額 に 対 す る 徴 税 費 の 割 合	③ / ②	2.6	2.5	2.5
	⑤ / ①	2.1	2.0	1.9
徴 税 職 員 数 (3月31日現在実人数)	吏 員	100	101	102
	そ の 他 の 職 員	16	16	16
	合 計	116	117	118

資料：課税状況等調（7月1日現在）

(14) 市税証明等に関する調

(単位：件，円)

区 分	平成29年度		平成30年度		令和元年度 (2019年度)		令和2年度 (2020年度)	
	件数	金額	件数	金額	件数	金額	件数	金額
所得証明	41,499	12,449,700	34,436	10,330,800	29,401	8,820,300	20,178	6,053,400
固定資産評価通知	(12) 12	-	(23) 23	-	(38) 38	-	(20) 20	-
固定資産登録証明	93	27,900	146	43,800	69	20,700	62	18,600
固定資産評価証明	3,651	1,095,300	3,851	1,155,300	4,035	1,210,500	3,631	1,089,300
固定資産公課証明	3,892	1,167,600	4,466	1,339,800	4,405	1,321,500	4,296	1,288,800
法定閲覧 (借地借家人等閲覧)	10	3,000	3	900	13	3,900	27	8,100
課税証明	1,605	481,500	1,511	453,300	1,472	441,600	1,557	467,100
納税証明	(3,358) 5,821	738,900	(3,580) 7,527	1,184,100	(3,806) 6,549	822,900	(3,450) 7,255	1,141,500
営業証明	314	94,200	289	86,700	265	79,500	255	76,500
閲覧	369	110,700	461	138,300	371	111,300	378	113,400
その他	26	7,800	25	7,500	16	4,800	25	7,500
合計	(3,370) 57,292	16,176,600	(3,603) 52,738	14,740,500	(3,844) 46,634	12,837,000	(3,470) 37,684	10,264,200

(注) ()内は無料証明件数の再掲 手数料は1件300円

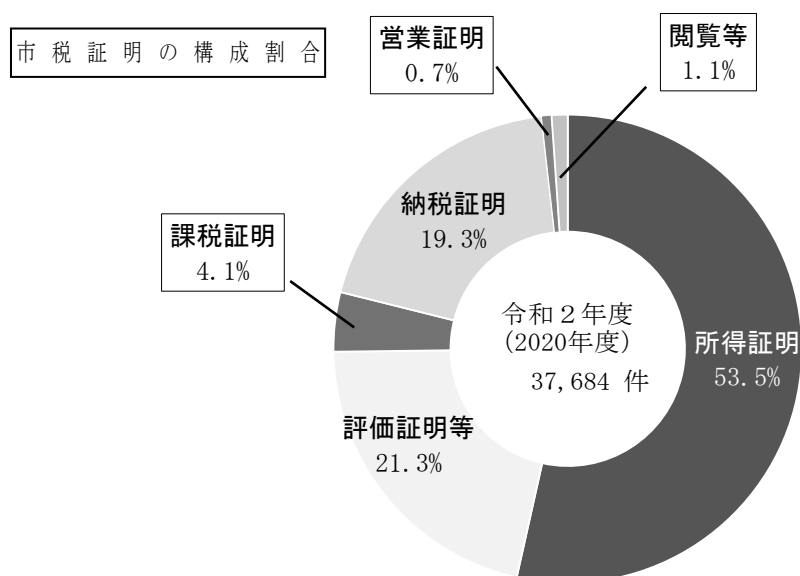

2 市 民 税

2 市 民 税

(1) 調定額の年度別推移（現年課税分）

(百万円)

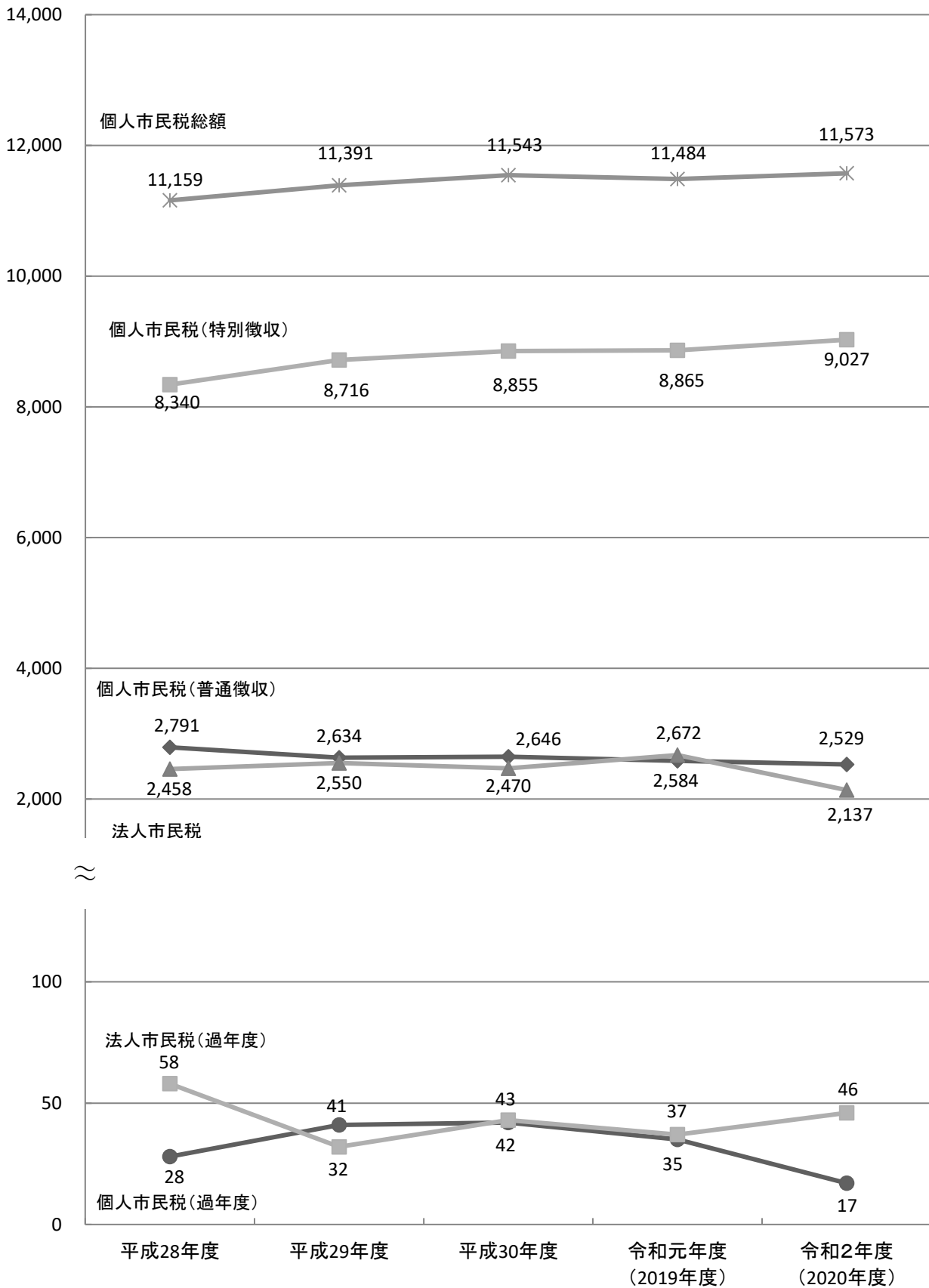

(2) 個人市民税の納税義務者等に関する調

令和元年度（2019年度）

区 分	均等割のみを納める者		所得割のみを納める者		均等割 納税義務者数
	納税義務者数	均 等 割 額	納税義務者数	所 得 割 額	
給 与 所 得 者	4,167	14,585	-	-	88,757
営 業 等 所 得 者	859	3,007	-	-	4,375
農 業 所 得 者	11	39	-	-	40
そ の 他 の 所 得 者 等	4,168	14,588	-	-	16,568
計	9,205	32,219	-	-	109,740

令和2年度（2020年度）

区 分	均等割のみを納める者		所得割のみを納める者		均等割 納税義務者数
	納税義務者数	均 等 割 額	納税義務者数	所 得 割 額	
給 与 所 得 者	4,118	14,413	-	-	88,627
営 業 等 所 得 者	790	2,765	-	-	4,314
農 業 所 得 者	14	49	-	-	32
そ の 他 の 所 得 者 等	4,210	14,735	-	-	16,231
計	9,132	31,962	-	-	109,204

令和3年度（2021年度）

区 分	均等割のみを納める者		所得割のみを納める者		均等割 納税義務者数
	納税義務者数	均 等 割 額	納税義務者数	所 得 割 額	
給 与 所 得 者	4,138	14,483	-	-	87,191
営 業 等 所 得 者	892	3,122	-	-	4,387
農 業 所 得 者	7	25	-	-	51
そ の 他 の 所 得 者 等	4,196	14,686	-	-	15,905
計	9,233	32,316	-	-	107,534

資料：課税状況等調（7月1日現在）

(単位：千円，人)

と所得割を納める者		合 計					
		均等割を納める者		所得割を納める者		納税義務者数	
均 等 割 額	所 得 割 額	納税義務者数	均 等 割 額	納税義務者数	所 得 割 額		
310,650	9,403,179	92,924	325,235	88,757	9,403,179	92,924	
15,313	533,018	5,234	18,320	4,375	533,018	5,234	
140	5,594	51	179	40	5,594	51	
57,988	1,020,092	20,736	72,576	16,568	1,020,092	20,736	
384,091	10,961,883	118,945	416,310	109,740	10,961,883	118,945	

(単位：千円，人)

と所得割を納める者		合 計					
		均等割を納める者		所得割を納める者		納税義務者数	
均 等 割 額	所 得 割 額	納税義務者数	均 等 割 額	納税義務者数	所 得 割 額		
310,195	9,514,639	92,745	324,608	88,627	9,514,639	92,745	
15,099	528,701	5,104	17,864	4,314	528,701	5,104	
112	3,542	46	161	32	3,542	46	
56,809	1,038,838	20,441	71,544	16,231	1,038,838	20,441	
382,215	11,085,720	118,336	414,177	109,204	11,085,720	118,336	

(単位：千円，人)

と所得割を納める者		合 計					
		均等割を納める者		所得割を納める者		納税義務者数	
均 等 割 額	所 得 割 額	納税義務者数	均 等 割 額	納税義務者数	所 得 割 額		
305,169	9,265,039	91,329	319,652	87,191	9,265,039	91,329	
15,355	540,265	5,279	18,477	4,387	540,265	5,279	
179	14,532	58	204	51	14,532	58	
55,668	970,026	20,101	70,354	15,905	970,026	20,101	
376,371	10,789,862	116,767	408,687	107,534	10,789,862	116,767	

(3) 課税標準額段階別所得割額等に関する調

令和元年度（2019年度）

区 分	納 税 義 務 者 数			総所得金額等 (分離課税所得含む)	所得控除額
	所得税の納税 義務がある者	所得税の納税 義務がない者	計		
10万円以下の金額	1,707	3,593	5,300	5,528,161	3,352,551
10万円を超え100万円以下	43,388	1,777	45,165	61,947,950	36,085,602
100万円 " 200万円 "	28,810	1,991	30,801	76,006,464	31,424,189
200万円 " 300万円 "	12,492	1,353	13,845	52,980,887	18,757,374
300万円 " 400万円 "	7,291	254	7,545	38,510,970	12,356,912
400万円 " 550万円 "	3,716	5	3,721	24,088,620	6,802,422
550万円 " 700万円 "	1,056	-	1,056	8,635,361	1,973,863
700万円 " 1,000万円 "	890	-	890	9,418,001	1,651,357
1,000万円を超える金額	1,417	-	1,417	34,288,544	3,150,636
合 計	100,767	8,973	109,740	311,404,958	115,554,906

令和2年度（2020年度）

区 分	納 税 義 務 者 数			総所得金額等 (分離課税所得含む)	所得控除額
	所得税の納税 義務がある者	所得税の納税 義務がない者	計		
10万円以下の金額	1,626	3,449	5,075	4,973,801	3,221,992
10万円を超え100万円以下	42,312	1,834	44,146	60,533,451	35,367,108
100万円 " 200万円 "	28,841	2,111	30,952	76,537,022	31,631,685
200万円 " 300万円 "	12,774	1,388	14,162	53,971,859	19,114,573
300万円 " 400万円 "	7,314	277	7,591	38,859,466	12,436,339
400万円 " 550万円 "	3,905	6	3,911	25,470,073	7,121,199
550万円 " 700万円 "	1,025	-	1,025	8,325,638	1,940,473
700万円 " 1,000万円 "	890	-	890	9,286,816	1,670,997
1,000万円を超える金額	1,452	-	1,452	36,262,213	3,232,838
合 計	100,139	9,065	109,204	314,220,339	115,737,204

令和3年度（2021年度）

区 分	納 税 義 務 者 数			総所得金額等 (分離課税所得含む)	所得控除額
	所得税の納税 義務がある者	所得税の納税 義務がない者	計		
10万円以下の金額	1,525	3,345	4,870	5,394,298	3,598,409
10万円を超え100万円以下	41,842	1,813	43,655	64,883,512	39,623,006
100万円 " 200万円 "	28,471	2,274	30,745	79,414,354	34,776,875
200万円 " 300万円 "	12,415	1,379	13,794	54,440,293	20,077,787
300万円 " 400万円 "	7,176	262	7,438	38,987,953	12,939,665
400万円 " 550万円 "	3,647	5	3,652	23,963,555	7,031,427
550万円 " 700万円 "	1,023	-	1,023	8,408,970	2,024,790
700万円 " 1,000万円 "	934	-	934	9,822,639	1,860,334
1,000万円を超える金額	1,423	-	1,423	34,124,608	3,185,513
合 計	98,456	9,078	107,534	319,440,182	125,117,806

資料：課税状況等調（7月1日現在）

(単位：人、千円)

課税標準額	算出税額	税額控除額等			配当割・株式等譲渡所得割額の控除額	所得割額		
		調整控除	住宅借入金等特別税額控除	その他		所得税の納税義務がある者	所得税の納税義務がない者	計
2,175,610	72,782	6,444	5	176	73	61,692	4,392	66,084
25,862,348	1,525,487	103,660	12,796	5,588	1,006	1,382,464	19,973	1,402,437
44,582,275	2,654,914	69,030	79,163	15,102	993	2,393,528	97,098	2,490,626
34,223,513	2,041,296	22,004	58,866	19,464	990	1,804,589	135,383	1,939,972
26,154,058	1,565,320	11,319	7,510	21,306	1,062	1,482,175	41,948	1,524,123
17,286,198	1,027,719	5,583	115	18,844	566	1,001,445	1,166	1,002,611
6,661,498	393,336	1,585	-	10,726	512	380,513	-	380,513
7,766,644	454,172	1,337	-	13,673	838	438,324	-	438,324
31,137,908	1,812,756	2,128	-	85,300	8,135	1,717,193	-	1,717,193
195,850,052	11,547,782	223,090	158,455	190,179	14,175	10,661,923	299,960	10,961,883

(単位：人、千円)

課税標準額	算出税額	税額控除額等			配当割・株式等譲渡所得割額の控除額	所得割額		
		調整控除	住宅借入金等特別税額控除	その他		所得税の納税義務がある者	所得税の納税義務がない者	計
1,751,809	59,387	6,073	4	363	68	48,730	4,149	52,879
25,166,343	1,486,120	101,748	13,937	5,250	826	1,344,153	20,206	1,364,359
44,905,337	2,673,781	68,937	87,849	14,703	976	2,400,441	100,875	2,501,316
34,857,286	2,082,883	22,670	61,927	22,038	633	1,838,261	137,354	1,975,615
26,423,127	1,578,918	11,388	7,723	22,862	1,939	1,489,051	45,955	1,535,006
18,348,874	1,085,565	5,869	61	21,966	1,059	1,055,271	1,339	1,056,610
6,385,165	380,281	1,538	25	11,601	828	366,289	-	366,289
7,615,819	450,465	1,336	81	13,134	1,038	434,876	-	434,876
33,029,375	1,894,886	2,179	82	89,548	4,307	1,798,770	-	1,798,770
198,483,135	11,692,286	221,738	171,689	201,465	11,674	10,775,842	309,878	11,085,720

(単位：人、千円)

課税標準額	算出税額	税額控除額等			配当割・株式等譲渡所得割額の控除額	所得割額		
		調整控除	住宅借入金等特別税額控除	その他		所得税の納税義務がある者	所得税の納税義務がない者	計
1,795,889	60,899	5,845	6	391	118	50,499	4,040	54,539
25,260,506	1,484,736	100,123	14,876	6,328	1,212	1,341,866	20,331	1,362,197
44,637,479	2,657,738	68,088	96,277	22,826	1,785	2,364,186	104,576	2,468,762
34,362,506	2,040,622	21,983	62,983	34,386	1,389	1,787,022	132,859	1,919,881
26,048,288	1,552,606	11,149	8,161	32,389	1,102	1,457,413	42,392	1,499,805
16,932,128	1,008,297	5,473	149	26,978	1,372	973,219	1,106	974,325
6,384,180	380,204	1,532	-	13,261	961	364,450	-	364,450
7,962,305	469,900	1,395	-	17,693	2,287	448,525	-	448,525
30,939,095	1,810,318	1,650	-	106,742	4,548	1,697,378	-	1,697,378
194,322,376	11,465,320	217,238	182,452	260,994	14,774	10,484,558	305,304	10,789,862

(4) 住民税各種所得控除額等の推移

(単位：千円)

区 分	平成28年度	平成29年度	平成30年度	令和元年度 (2019年度)	令和2年度 (2020年度)	令和3年度 (2021年度)
基礎控除 (㊦1)	330	330	330	330	330	430
配偶者控除 (㊦2)	330	330	330	330	330	330
老人	380	380	380	380	380	380
配偶者特別控除限度額 (㊦2)	330	330	330	330	330	330
扶養控除	330	330	330	330	330	330
特定	450	450	450	450	450	450
老人	380	380	380	380	380	380
同居老親等	450	450	450	450	450	450
障害者控除	260	260	260	260	260	260
特別障害者	300	300	300	300	300	300
同居特別障害者	530	530	530	530	530	530
ひとり親控除 (㊦3)	-	-	-	-	-	300
寡婦(夫)控除 (㊦3)	260	260	260	260	260	260
特別寡婦控除	300	300	300	300	300	-
勤労学生控除	260	260	260	260	260	260
均等割非課税基準 (合計所得金額)	320	320	320	320	320	420
同一生計配偶者や扶養親族がいる場合 (同一生計配偶者+扶養親族数+1=n)	320n+190	320n+190	320n+190	320n+190	320n+190	320n+290
所得割非課税基準 (総所得金額等)	350	350	350	350	350	450
同一生計配偶者や扶養親族がいる場合 (同一生計配偶者+扶養親族数+1=n)	350n+320	350n+320	350n+320	350n+320	350n+320	350n+420
非課税の範囲 (合計所得金額) 本人が障害者, 未成年者, 寡婦(夫), ひとり親	1,250	1,250	1,250	1,250	1,250	1,350
被扶養者の範囲 (給与収入金額)	1,030	1,030	1,030	1,030	1,030	1,030
均等割非課税限度額 (給与収入金額) 配偶者と子ども2人を扶養している場合	2,359	2,359	2,359	2,359	2,359	2,359
所得割非課税限度額 (給与収入金額) 配偶者と子ども2人を扶養している場合	2,715	2,715	2,715	2,715	2,715	2,715

㊦1…令和3年度から納税義務者の所得が2,400万円を超える場合には控除額が通減・消失する。

㊦2…令和元年度から納税義務者の所得が900万円を超える場合には控除額が通減・消失する。

㊦3…令和3年度から寡夫控除・特別寡婦控除は廃止になり、ひとり親控除が新設された。

(5) 法人市民税月別調定額調 (現年課税分)

(単位：千円，%)

区 分		平成29年度		平成30年度		令和元年度 (2019年度)		令和2年度 (2020年度)	
		調定額	前年比	調定額	前年比	調定額	前年比	調定額	前年比
4月	均等割	35,375	97.3	34,602	97.8	37,337	107.9	35,315	94.6
	法人税割	37,543	136.3	24,880	66.3	26,883	108.1	33,395	124.2
	過年度	15,358	67.9	23,147	150.7	17,010	73.5	26,660	156.7
	合計	88,276	102.0	82,629	93.6	81,230	98.3	95,370	117.4
5月	均等割	134,701	98.1	130,288	96.7	122,882	94.3	119,992	97.6
	法人税割	267,220	122.4	175,849	65.8	386,158	219.6	178,692	46.3
	過年度	5,084	234.9	2,023	39.8	2,535	125.3	3,964	156.4
	合計	407,005	113.8	308,160	75.7	511,575	166.0	302,648	59.2
6月	均等割	174,300	99.5	171,791	98.6	176,057	102.5	165,153	93.8
	法人税割	285,156	92.4	334,856	117.4	325,889	97.3	299,900	92.0
	過年度	1,153	20.1	4,997	433.4	2,756	55.2	3,798	137.8
	合計	460,609	94.1	511,644	111.1	504,702	98.6	468,851	92.9
7月	均等割	90,731	95.1	92,787	102.3	90,471	97.5	86,815	96.0
	法人税割	152,083	94.0	160,938	105.8	151,959	94.4	177,030	116.5
	過年度	1,125	114.2	496	44.1	241	48.6	1,311	544.0
	合計	243,939	94.5	254,221	104.2	242,671	95.5	265,156	109.3
8月	均等割	60,920	104.9	64,568	106.0	56,217	87.1	68,083	121.1
	法人税割	91,833	99.2	91,261	99.4	96,052	105.2	83,752	87.2
	過年度	1,853	341.9	2,351	126.9	2,802	119.2	2,143	76.5
	合計	154,606	102.2	158,180	102.3	155,071	98.0	153,978	99.3
9月	均等割	37,035	98.2	37,383	100.9	45,135	120.7	41,351	91.6
	法人税割	29,986	65.0	42,510	141.8	46,944	110.4	43,082	91.8
	過年度	1,138	396.5	455	40.0	280	61.5	△169	△60.4
	合計	68,159	81.0	80,348	117.9	92,359	114.9	84,264	91.2
10月	均等割	52,858	107.3	46,378	87.7	44,854	96.7	49,255	109.8
	法人税割	82,257	129.3	57,850	70.3	61,078	105.6	45,136	73.9
	過年度	515	76.1	243	47.2	911	374.9	1,095	120.2
	合計	135,630	119.4	104,471	77.0	106,843	102.3	95,486	89.4
11月	均等割	157,669	100.4	147,946	93.8	153,789	103.9	148,813	96.8
	法人税割	360,485	107.8	339,576	94.2	331,017	97.5	200,058	60.4
	過年度	1,115	45.3	212	19.0	843	397.6	1,327	157.4
	合計	519,269	105.1	487,734	93.9	485,649	99.6	350,198	72.1
12月	均等割	29,273	68.0	25,694	87.8	24,675	96.0	57,767	234.1
	法人税割	72,065	75.2	59,577	82.7	49,345	82.8	101,117	204.9
	過年度	1,992	12.3	1,824	91.6	1,343	73.6	1,104	82.2
	合計	103,330	66.7	87,095	84.3	75,363	86.5	159,988	212.3
1月	均等割	44,711	150.3	58,697	131.3	59,739	101.8	22,840	38.2
	法人税割	123,585	156.8	168,101	136.0	159,274	94.7	22,690	14.2
	過年度	101	15.3	235	232.7	727	309.4	990	136.2
	合計	168,397	154.2	227,033	134.8	219,740	96.8	46,520	21.2
2月	均等割	56,260	102.0	56,116	99.7	55,876	99.6	53,465	95.7
	法人税割	62,930	97.7	55,834	88.7	62,865	112.6	43,775	69.6
	過年度	319	83.7	354	111.0	289	81.6	566	195.8
	合計	119,509	99.6	112,304	94.0	119,030	106.0	97,806	82.2
3月	均等割	37,190	92.9	37,437	100.7	37,654	100.6	37,632	99.9
	法人税割	73,362	141.6	55,011	75.0	69,377	126.1	21,609	31.1
	過年度	2,465	46.8	6,783	275.2	6,975	102.8	3,179	45.6
	合計	113,017	116.4	99,231	87.8	114,006	114.9	62,420	54.8
合計	均等割	911,023	99.6	903,687	99.2	904,686	100.1	886,481	98.0
	法人税割	1,638,505	106.1	1,566,243	95.6	1,766,841	112.8	1,250,236	70.8
	過年度	32,218	55.6	43,120	133.8	36,712	85.1	45,968	125.2
	合計	2,581,746	102.6	2,513,050	97.3	2,708,239	107.8	2,182,685	80.6

(6) 法人均等割号数別調定額調 (現年課税分)

(単位：人，千円，%)

区 分	平成 29 年度		平成 30 年度		令和元年度 (2019年度)		令和2年度 (2020年度)	
	調定額	前年比	調定額	前年比	調定額	前年比	調定額	前年比
	法人数		法人数		法人数		法人数	
1号法人	4,999		5,035		5,007		5,013	
	297,100	99.6	297,775	100.2	297,204	99.8	295,892	99.6
2号法人	45		38		39		37	
	6,630	101.2	5,460	82.4	5,490	100.5	5,211	94.9
3号法人	1,122		1,129		1,112		1,087	
	173,887	102.1	173,231	99.6	170,073	98.2	165,828	97.5
4号法人	120		127		122		120	
	20,835	96.9	22,647	108.7	21,819	96.3	21,438	98.3
5号法人	295		290		287		303	
	54,644	99.9	52,770	96.6	53,262	100.9	55,136	103.5
6号法人	43		44		42		41	
	20,632	103.4	21,368	103.6	19,504	91.3	19,888	102.0
7号法人	399		395		408		397	
	188,270	96.5	188,686	100.2	191,657	101.6	182,809	95.4
8号法人	14		15		15		14	
	27,825	92.1	32,550	117.0	31,500	96.8	27,125	86.1
9号法人	33		33		30		31	
	121,200	102.8	109,200	90.1	114,177	104.6	113,154	99.1
計	7,070		7,106		7,062		7,043	
	911,023	99.6	903,687	99.2	904,686	100.1	886,481	98.0

(7) 法人税割業種別調定額調 (現年課税分)

(単位：千円，%)

区	分	平成29年度		平成30年度		令和元年度 (2019年度)		令和2年度 (2020年度)	
		調定額	前年比	調定額	前年比	調定額	前年比	調定額	前年比
農業・林業 漁業・鉱業	他管本店	327	113.5	463	141.6	273	59.0	787	288.3
	市内本店	20,677	308.2	8,048	38.9	6,736	83.7	6,880	102.1
	計	21,004	300.2	8,511	40.5	7,008	82.3	7,667	109.4
建設業	他管本店	55,266	119.0	51,187	92.6	49,887	97.5	44,640	89.5
	市内本店	137,409	113.6	158,321	115.2	156,176	98.6	150,314	96.2
	計	192,674	115.1	209,508	108.7	206,064	98.4	194,953	94.6
製造業	他管本店	102,524	82.4	110,335	107.6	101,345	91.9	77,110	76.1
	市内本店	98,496	128.3	71,182	72.3	69,561	97.7	40,107	57.7
	計	201,019	99.9	181,517	90.3	170,906	94.2	117,217	68.6
電気・ガス業	他管本店	5,143	32.7	16,150	314.0	33,570	207.9	17,973	53.5
	市内本店	-	-	-	-	-	-	-	-
	計	5,143	32.7	16,150	314.0	33,570	207.9	17,973	53.5
運輸・通信業	他管本店	43,851	92.2	48,309	110.2	37,849	78.3	35,795	94.6
	市内本店	56,785	126.1	34,631	61.0	44,578	128.7	19,978	44.8
	計	100,636	108.7	82,940	82.4	82,427	99.4	55,773	67.7
卸売小売業	他管本店	177,516	95.8	176,875	99.6	201,270	113.8	147,708	73.4
	市内本店	135,320	81.4	138,484	102.3	147,981	106.9	126,107	85.2
	計	312,836	89.0	315,359	100.8	349,251	110.7	273,815	78.4
金融保険業	他管本店	400,491	126.1	363,771	90.8	515,747	141.8	264,893	51.4
	市内本店	6,230	76.5	4,448	71.4	5,820	130.8	4,706	80.9
	計	406,721	124.8	368,219	90.5	521,567	141.6	269,598	51.7
不動産業	他管本店	14,931	134.1	22,610	151.4	19,405	85.8	30,887	159.2
	市内本店	68,263	98.1	70,333	103.0	54,444	77.4	38,311	70.4
	計	83,194	103.1	92,943	111.7	73,849	79.5	69,198	93.7
サービス業	他管本店	150,352	91.0	153,103	101.8	170,790	111.6	135,252	79.2
	市内本店	164,926	120.7	137,995	83.7	151,410	109.7	108,790	71.9
	計	315,278	104.4	291,098	92.3	322,199	110.7	244,042	75.7
合計	他管本店	950,400	104.0	942,802	99.2	1,130,135	119.9	755,044	66.8
	市内本店	688,105	109.2	623,442	90.6	636,706	102.1	495,193	77.8
	計	1,638,505	106.1	1,566,243	95.6	1,766,841	112.8	1,250,236	70.8

※千円未満の端数処理の関係で内訳と合計が一致しないことがある。

(8) 法人税割業種別調定額（現年課税分）の推移



3 固定資産税 都市計画税

3 固定資産税・都市計画税

(1) 調定額の年度別推移（現年課税分）

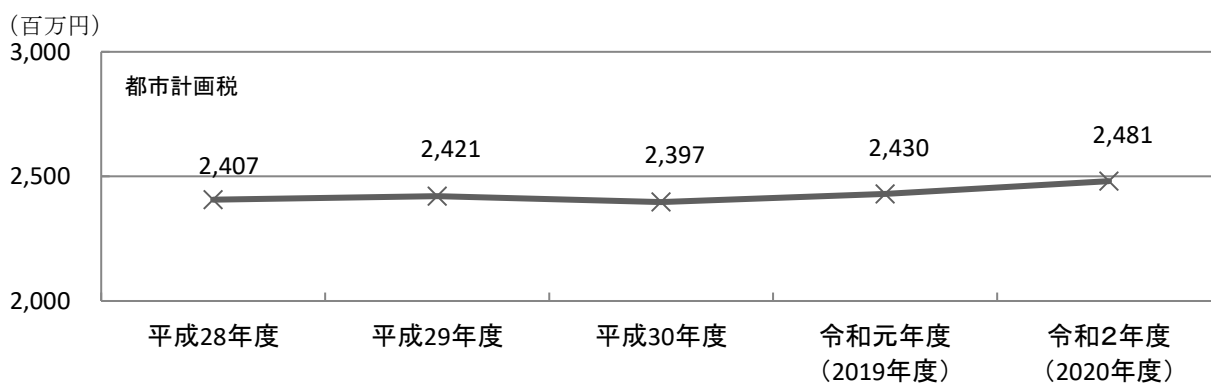
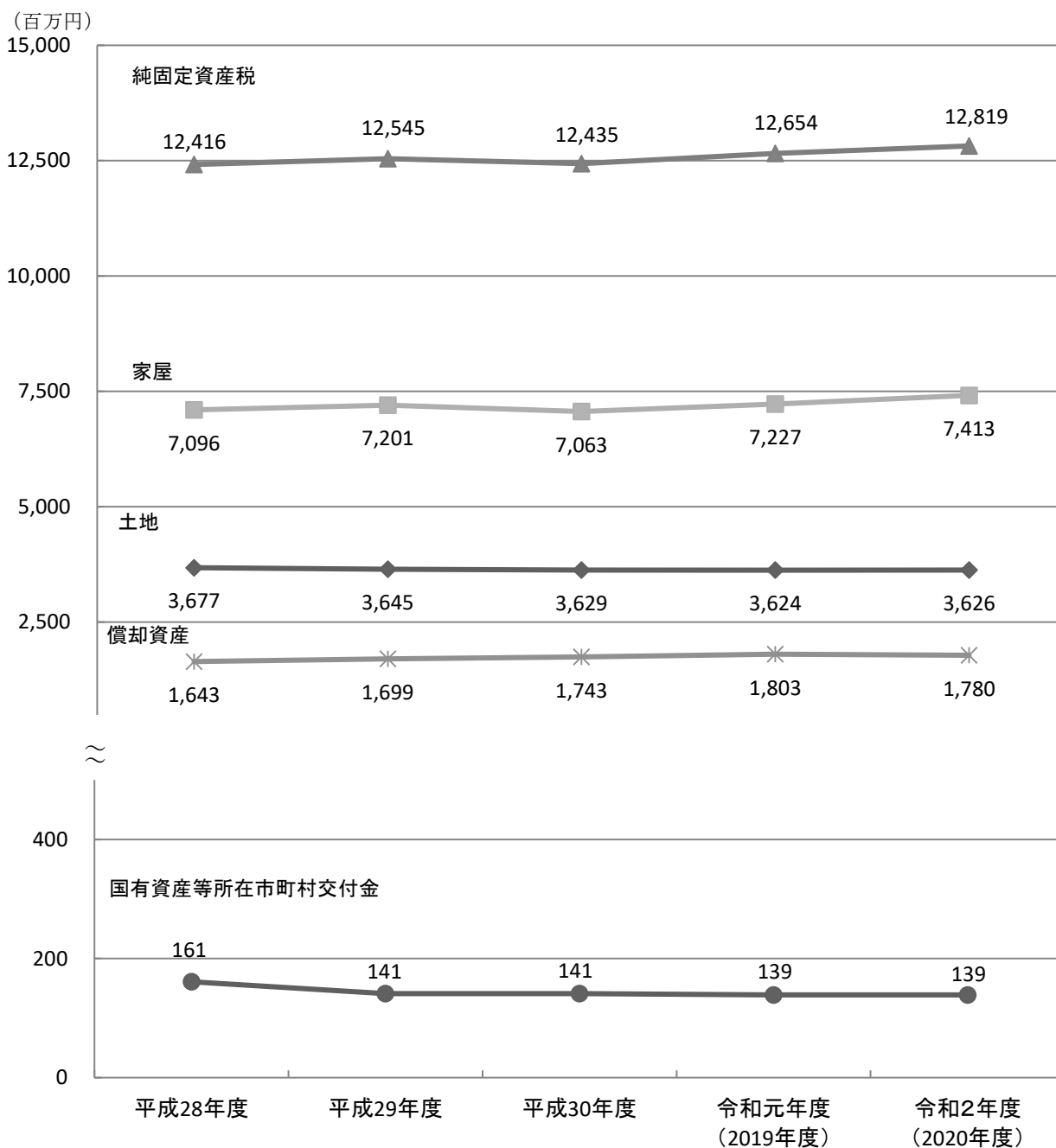

(2) 土地に関する概要

令和元年度(2019年度)

区 分	地 積			決 定 価 格		
	評価総地積 (㎡)	免税点未満 (㎡)	免税点以上 (㎡)	総 額 (千円)	免税点未満 (千円)	免税点以上 (千円)
田	2,065,573	202,208	1,863,365	102,717	9,504	93,213
畑	24,902,047	3,775,441	21,126,606	4,481,190	125,466	4,355,724
宅 地	31,591,656	857,421	30,734,235	684,975,419	5,850,848	679,124,571
塩 田	-	-	-	-	-	-
鉦 泉 地	215	-	215	84,995	-	84,995
池 沼	-	-	-	-	-	-
山 林	118,290,667	17,808,153	100,482,514	428,383	60,693	367,690
牧 場	1,194,010	162,852	1,031,158	4,731	575	4,156
原 野	22,922,221	4,940,947	17,981,274	127,184	24,047	103,137
雑 種 地	11,091,699	851,206	10,240,493	26,963,157	416,109	26,547,048
そ の 他	-	-	-	-	-	-
合 計	212,058,088	28,598,228	183,459,860	717,167,776	6,487,242	710,680,534

令和2年度(2020年度)

区 分	地 積			決 定 価 格		
	評価総地積 (㎡)	免税点未満 (㎡)	免税点以上 (㎡)	総 額 (千円)	免税点未満 (千円)	免税点以上 (千円)
田	2,061,526	196,516	1,865,010	99,341	9,358	89,983
畑	24,632,721	3,701,237	20,931,484	4,313,879	92,355	4,221,524
宅 地	31,631,557	876,045	30,755,512	684,246,572	5,830,795	678,415,777
塩 田	-	-	-	-	-	-
鉦 泉 地	236	-	236	93,698	-	93,698
池 沼	-	-	-	-	-	-
山 林	118,430,925	17,610,420	100,820,505	428,543	60,085	368,458
牧 場	1,141,485	162,852	978,633	4,604	575	4,029
原 野	22,962,701	4,962,780	17,999,921	127,382	24,143	103,239
雑 種 地	11,182,544	846,579	10,335,965	26,923,729	417,396	26,506,333
そ の 他	-	-	-	-	-	-
合 計	212,043,695	28,356,429	183,687,266	716,237,748	6,434,707	709,803,041

令和3年度(2021年度)

区 分	地 積			決 定 価 格		
	評価総地積 (㎡)	免税点未満 (㎡)	免税点以上 (㎡)	総 額 (千円)	免税点未満 (千円)	免税点以上 (千円)
田	2,038,589	200,678	1,837,911	68,451	4,549	63,902
畑	24,323,360	3,658,264	20,665,096	3,910,322	75,605	3,834,717
宅 地	31,680,249	914,302	30,765,947	682,816,337	5,940,771	676,875,566
塩 田	-	-	-	-	-	-
鉦 泉 地	252	-	252	96,321	-	96,321
池 沼	-	-	-	-	-	-
山 林	118,238,800	17,887,185	100,351,615	428,042	60,882	367,160
牧 場	1,141,485	162,852	978,633	4,604	575	4,029
原 野	22,959,012	4,950,864	18,008,148	127,861	24,182	103,679
雑 種 地	11,319,353	856,717	10,462,636	27,141,753	423,009	26,718,744
そ の 他	-	-	-	-	-	-
合 計	211,701,100	28,630,862	183,070,238	714,593,691	6,529,573	708,064,118

資料：概要調査報告書（4月1日現在）

課 税 標 準 額			筆 数			単位当たり価格	
総 額 (千円)	免税点未満 (千円)	免税点以上 (千円)	評価総筆数 (筆)	免税点未満 (筆)	免税点以上 (筆)	平均価格 (円/㎡)	最高価格 (円/㎡)
60,305	4,619	55,686	831	98	733	50	5,785
1,333,313	40,012	1,293,301	7,977	2,108	5,869	180	26,029
243,402,007	1,052,741	242,349,266	167,994	8,997	158,997	21,682	131,300
-	-	-	-	-	-	-	-
84,995	-	84,995	49	-	49	395,326	1,068,485
-	-	-	-	-	-	-	-
422,810	60,127	362,683	11,844	4,316	7,528	4	1,302
4,731	575	4,156	49	10	39	4	9
124,396	23,667	100,729	8,317	3,182	5,135	6	763
16,993,109	289,738	16,703,371	15,741	3,065	12,676	2,431	64,405
-	-	-	-	-	-	-	-
262,425,666	1,471,479	260,954,187	212,802	21,776	191,026	3,382	-

課 税 標 準 額			筆 数			単位当たり価格	
総 額 (千円)	免税点未満 (千円)	免税点以上 (千円)	評価総筆数 (筆)	免税点未満 (筆)	免税点以上 (筆)	平均価格 (円/㎡)	最高価格 (円/㎡)
60,116	4,495	55,621	829	95	734	48	11,480
1,348,259	39,079	1,309,180	7,889	2,076	5,813	175	26,029
243,153,558	1,053,125	242,100,433	168,340	9,153	159,187	21,632	131,300
-	-	-	-	-	-	-	-
93,698	-	93,698	52	-	52	397,025	1,256,970
-	-	-	-	-	-	-	-
423,059	59,526	363,533	11,865	4,292	7,573	4	1,302
4,604	575	4,029	47	10	37	4	9
124,595	23,759	100,836	8,344	3,189	5,155	6	763
16,969,991	290,769	16,679,222	15,801	3,094	12,707	2,408	64,405
-	-	-	-	-	-	-	-
262,177,880	1,471,328	260,706,552	213,167	21,909	191,258	3,378	-

課 税 標 準 額			筆 数			単位当たり価格	
総 額 (千円)	免税点未満 (千円)	免税点以上 (千円)	評価総筆数 (筆)	免税点未満 (筆)	免税点以上 (筆)	平均価格 (円/㎡)	最高価格 (円/㎡)
59,166	4,549	54,617	816	98	718	34	5,510
1,283,865	38,360	1,245,505	7,761	2,061	5,700	161	23,255
241,151,555	1,075,487	240,076,068	168,718	9,471	159,247	21,553	135,864
-	-	-	-	-	-	-	-
93,855	-	93,855	54	-	54	382,226	1,345,455
-	-	-	-	-	-	-	-
422,624	60,333	362,291	11,874	4,345	7,529	4	1,299
4,604	575	4,029	47	10	37	4	9
125,088	23,788	101,300	8,377	3,229	5,148	6	748
17,030,698	295,048	16,735,650	15,973	3,181	12,792	2,398	70,653
-	-	-	-	-	-	-	-
260,171,455	1,498,140	258,673,315	213,620	22,395	191,225	3,375	-

(3) 宅地に関する調 (免税点以上のもの)

区 分	令 和 元 年 度 (2 0 1 9 年 度)						令 和 2		
	地 積 (㎡)	決 定 価 格 (千円)	課 税 標 準 額 (千円)	筆 数 (筆)	単 位 当 たり 価 格		地 積 (㎡)	決 定 価 格 (千円)	
					平均価格 (円/㎡)	最高価格 (円/㎡)			
商 業 地 区	繁 華 街	37,384	1,700,544	1,051,884	202	45,489	57,330	35,828	1,639,381
	高 度 商 業 地 区 I	-	-	-	-	-	-	-	-
	高 度 商 業 地 区 II	114,672	7,011,357	4,372,652	365	61,143	131,300	116,012	7,079,068
	普 通 商 業 地 区	2,590,972	84,381,660	47,269,701	7,266	32,568	69,336	2,584,895	84,164,751
	計	2,743,028	93,093,561	52,694,237	7,833	33,938	131,300	2,736,735	92,883,200
住 宅 地 区	併用住宅 地 区	2,560,988	80,229,376	35,946,331	10,557	31,328	56,929	2,563,480	80,208,047
	高 級 住 宅 地 区	-	-	-	-	-	-	-	-
	普 通 住 宅 地 区	16,928,750	423,128,086	112,916,270	110,529	24,995	49,698	16,971,899	423,446,921
	計	19,489,738	503,357,462	148,862,601	121,086	25,827	56,929	19,535,379	503,654,968
工 業 地 区	大 工 場 地 区	-	-	-	-	-	-	-	-
	中 小 工 場 地 区	2,861,554	41,769,665	23,650,042	5,157	14,597	34,961	2,862,677	41,546,826
	家 内 工 業 地 区	-	-	-	-	-	-	-	-
	計	2,861,554	41,769,665	23,650,042	5,157	14,597	34,961	2,862,677	41,546,826
村 落 地 区	集 団 地 区	1,857,120	15,900,109	6,206,040	10,023	8,562	22,638	1,859,080	15,756,465
	村 落 地 区	3,352,908	14,458,973	5,681,670	13,635	4,312	19,600	3,332,530	14,011,410
	計	5,210,028	30,359,082	11,887,710	23,658	5,827	22,638	5,191,610	29,767,875
観 光 地 区	354,296	10,338,227	5,112,579	1,172	29,180	42,858	354,291	10,360,675	
農 業 用 施 設 の 用 に 供 す る 宅 地	75,591	206,574	142,097	91	2,733	8,164	74,820	202,233	
生 産 緑 地 地 区 内 の 宅 地	-	-	-	-	-	-	-	-	
合 計	30,734,235	679,124,571	242,349,266	158,997	22,097	131,300	30,755,512	678,415,777	

資料：概要調査報告書（4月1日現在）

年 度(2 0 2 0 年 度)				令 和 3 年 度(2 0 2 1 年 度)					
課税標準額 (千円)	筆 数 (筆)	単位当たり価格		地 積 (㎡)	決 定 価 格 (千円)	課税標準額 (千円)	筆 数 (筆)	単位当たり価格	
		平均価格 (円/㎡)	最高価格 (円/㎡)					平均価格 (円/㎡)	最高価格 (円/㎡)
1,011,469	186	45,757	57,330	35,958	1,732,014	1,011,995	186	48,168	63,754
-	-	-	-	-	-	-	-	-	-
4,430,221	373	61,020	131,300	117,755	7,450,099	4,461,919	381	63,268	135,864
47,253,181	7,251	32,560	69,336	2,597,112	84,960,968	47,098,859	7,273	32,714	70,438
52,694,871	7,810	33,939	131,300	2,750,825	94,143,081	52,572,773	7,840	34,224	135,864
36,040,535	10,584	31,289	56,929	2,566,371	80,870,319	36,110,571	10,572	31,512	65,653
-	-	-	-	-	-	-	-	-	-
112,890,184	110,894	24,950	49,698	16,978,031	421,269,363	111,539,590	111,197	24,813	50,972
148,930,719	121,478	25,782	56,929	19,544,402	502,139,682	147,650,161	121,769	25,692	65,653
-	-	-	-	-	-	-	-	-	-
23,493,562	5,148	14,513	34,856	2,870,916	41,374,314	23,340,545	5,158	14,412	35,655
-	-	-	-	-	-	-	-	-	-
23,493,562	5,148	14,513	34,856	2,870,916	41,374,314	23,340,545	5,158	14,412	35,655
6,142,423	10,028	8,475	22,638	1,853,149	15,456,932	6,016,289	9,959	8,341	21,879
5,555,685	13,455	4,204	19,600	3,321,126	13,584,913	5,441,499	13,245	4,090	19,600
11,698,108	23,483	5,734	22,638	5,174,275	29,041,845	11,457,788	23,204	5,613	21,879
5,144,115	1,177	29,243	42,858	349,631	9,974,779	4,917,736	1,181	28,529	40,962
139,058	91	2,703	8,091	75,898	201,865	137,065	95	2,660	8,845
-	-	-	-	-	-	-	-	-	-
242,100,433	159,187	22,058	131,300	30,765,947	676,875,566	240,076,068	159,247	22,001	135,864

(4) 家屋に関する概要

令和元年度(2019年度)

区 分	棟 数			床 面 積			決
	総 数 (棟)	免税点未満 (棟)	免税点以上 (棟)	総 数 (㎡)	免税点未満 (㎡)	免税点以上 (㎡)	総 数 (千円)
木 造	97,003	3,340	93,663	11,063,740	182,969	10,880,771	206,724,653
非木造	27,140	124	27,016	6,392,050	3,393	6,388,657	332,998,046
計	124,143	3,464	120,679	17,455,790	186,362	17,269,428	539,722,699

令和2年度(2020年度)

区 分	棟 数			床 面 積			決
	総 数 (棟)	免税点未満 (棟)	免税点以上 (棟)	総 数 (㎡)	免税点未満 (㎡)	免税点以上 (㎡)	総 数 (千円)
木 造	96,683	3,220	93,463	11,073,371	175,740	10,897,631	211,935,904
非木造	27,129	121	27,008	6,462,175	3,289	6,458,886	344,420,734
計	123,812	3,341	120,471	17,535,546	179,029	17,356,517	556,356,638

令和3年度(2021年度)

区 分	棟 数			床 面 積			決
	総 数 (棟)	免税点未満 (棟)	免税点以上 (棟)	総 数 (㎡)	免税点未満 (㎡)	免税点以上 (㎡)	総 数 (千円)
木 造	96,349	3,448	92,901	11,065,013	226,707	10,838,306	205,301,069
非木造	27,077	679	26,398	6,493,645	528,647	5,964,998	343,364,584
計	123,426	4,127	119,299	17,558,658	755,354	16,803,304	548,665,653

資料：概要調査報告書（4月1日現在）

定 価 格		課 税 標 準 額			単 位 当 たり 価 格		
免税点未満 (千円)	免税点以上 (千円)	総 数 (千円)	免税点未満 (千円)	免税点以上 (千円)	計 (円/㎡)	免税点未満 (円/㎡)	免税点以上 (円/㎡)
315,000	206,409,653	206,706,337	314,865	206,391,472	18,685	1,722	18,970
12,014	332,986,032	330,913,295	12,014	330,901,281	52,096	3,541	52,121
327,014	539,395,685	537,619,632	326,879	537,292,753	30,919	1,755	31,234

定 価 格		課 税 標 準 額			単 位 当 たり 価 格		
免税点未満 (千円)	免税点以上 (千円)	総 数 (千円)	免税点未満 (千円)	免税点以上 (千円)	計 (円/㎡)	免税点未満 (円/㎡)	免税点以上 (円/㎡)
302,969	211,632,935	211,916,603	302,834	211,613,769	19,139	1,724	19,420
11,803	344,408,931	342,818,684	11,803	342,806,881	53,298	3,589	53,323
314,772	556,041,866	554,735,287	314,637	554,420,650	31,727	1,758	32,036

定 価 格		課 税 標 準 額			単 位 当 たり 価 格		
免税点未満 (千円)	免税点以上 (千円)	総 数 (千円)	免税点未満 (千円)	免税点以上 (千円)	計 (円/㎡)	免税点未満 (円/㎡)	免税点以上 (円/㎡)
1,184,130	204,116,939	203,756,622	293,012	203,463,610	18,554	5,223	18,833
31,954,024	311,410,560	300,691,022	10,802	300,680,220	52,877	60,445	52,206
33,138,154	515,527,499	504,447,644	303,814	504,143,830	31,248	43,871	30,680

(5) 償却資産に関する概要

(単位：千円)

令和元年度(2019年度)

区 分		決 定 価 格	課 税 標 準 額	課 税 標 準 額 の 内 訳	
				特 例 適 用 分	そ の 他
市 評 価 分	構 築 物	27,613,692	27,432,427	238,422	27,194,005
	機 械 及 び 装 置	35,573,950	33,062,482	2,266,134	30,796,348
	船 舶	3,659,074	2,522,447	1,136,626	1,385,821
	航 空 機	543	543	-	543
	車 両 及 び 運 搬 具	549,570	549,246	324	548,922
	工 具, 器 具 及 び 備 品	20,467,737	20,436,138	38,475	20,397,663
	小 計	87,864,566	84,003,283	3,679,981	80,323,302
配 分	総 務 大 臣	44,065,936	30,235,451	-	-
	知 事	13,785,368	13,131,461	-	-
	小 計	57,851,304	43,366,912	-	-
合 計		145,715,870	127,370,195	-	-

令和2年度(2020年度)

区 分		決 定 価 格	課 税 標 準 額	課 税 標 準 額 の 内 訳	
				特 例 適 用 分	そ の 他
市 評 価 分	構 築 物	29,081,314	28,850,772	247,210	28,603,562
	機 械 及 び 装 置	36,262,148	33,451,440	1,946,627	31,504,813
	船 舶	3,969,795	2,573,553	1,396,242	1,177,311
	航 空 機	364	364	-	364
	車 両 及 び 運 搬 具	497,877	497,877	-	497,877
	工 具, 器 具 及 び 備 品	21,878,027	21,826,044	20,508	21,805,536
	小 計	91,689,525	87,200,050	3,610,587	83,589,463
配 分	総 務 大 臣	36,768,672	27,467,627	-	-
	知 事	13,478,777	12,886,302	-	-
	小 計	50,247,449	40,353,929	-	-
合 計		141,936,974	127,553,979	-	-

令和3年度(2021年度)

区 分		決 定 価 格	課 税 標 準 額	課 税 標 準 額 の 内 訳	
				特 例 適 用 分	そ の 他
市 評 価 分	構 築 物	26,413,702	25,267,310	1,122,580	24,144,730
	機 械 及 び 装 置	34,184,241	31,101,801	2,390,315	28,711,486
	船 舶	3,054,312	1,891,819	1,162,493	729,326
	航 空 機	354	200	154	46
	車 両 及 び 運 搬 具	485,746	474,730	11,016	463,714
	工 具, 器 具 及 び 備 品	18,835,456	18,456,928	347,199	18,109,729
	小 計	82,973,811	77,192,788	5,033,757	72,159,031
配 分	総 務 大 臣	35,283,031	25,959,996	-	-
	知 事	12,969,869	12,572,823	-	-
	小 計	48,252,900	38,532,819	-	-
合 計		131,226,711	115,725,607	-	-

資料：概要調査報告書（4月1日現在）

(6) 都市計画税に関する概要（免税点以上のもの）

(単位：筆，棟，㎡，千円)

区 分				令和元年度(2019年度)		令和2年度(2020年度)		令和3年度(2021年度)	
					前年比		前年比		前年比
土	筆 地 等	宅	宅 地	135,079	100.4	135,446	100.3	135,782	100.2
			そ の 他	2,874	99.3	2,871	99.9	2,924	101.8
		小 計	137,953	100.3	138,317	100.3	138,706	100.3	
	数	農 地		507	96.0	490	96.6	447	91.2
		計		138,460	100.3	138,807	100.3	139,153	100.2
地	積 地 等	宅	宅 地	25,368	100.2	25,408	100.2	25,437	100.1
			そ の 他	1,815	97.5	1,818	100.2	1,830	100.7
		小 計	27,183	100.1	27,226	100.2	27,267	100.2	
	積	農 地		441	92.8	423	95.9	399	94.3
		計		27,624	99.9	27,649	100.1	27,666	100.1
地	決 定 地	宅	住 宅 用 地	374,288,528	100.0	374,390,008	100.0	373,429,132	99.7
			小 規 模	60,728,188	99.7	60,781,936	100.1	60,236,780	99.1
		一 般	212,006,490	100.1	211,741,330	99.9	212,407,172	100.3	
		非住宅用地	647,023,206	100.0	646,913,274	100.0	646,073,084	99.9	
	価 格	農 地		3,937,411	93.0	3,808,676	96.7	3,404,991	89.4
		そ の 他		18,154,180	96.8	18,034,156	99.3	18,470,473	102.4
		計		669,114,797	99.8	668,756,106	99.9	667,948,548	99.9
家	棟 数	木 造		80,062	103.1	79,860	99.7	79,658	99.7
		非 木 造		24,799	98.1	24,786	99.9	24,743	99.8
		計		104,861	101.8	104,646	99.8	104,401	99.8
屋	床 面 積	木 造		9,310,297	101.7	9,326,818	100.2	9,324,048	100.0
		非 木 造		5,923,576	100.8	5,992,356	101.2	6,020,594	100.5
		計		15,233,873	101.4	15,319,174	100.6	15,344,642	100.2
	決 定 価 格	木 造		180,194,618	102.9	184,980,244	102.7	179,557,891	97.1
		非 木 造		314,271,366	102.3	325,505,016	103.6	324,573,042	99.7
		計		494,465,984	102.5	510,485,260	103.2	504,130,933	98.8

資料：概要調査報告書（4月1日現在）

(7) 国有資産等所在市町村交付金の状況

令和元年度(2019年度)

区 分	国 有 資 産				算定標準額 (千円)	交付金額(A) (円)
	台 帳 価 格 (千円)					
	土 地	家 屋	償却資産	計		
第 1 号	2,665,041	2,702,940	34,618	5,402,599	1,593,542	22,309,400
第 2 号	4,159,159	-	1,691,512	5,850,671	2,925,336	40,954,600
第 3 号	14,682	-	-	14,682	14,682	205,500
第 4 号	-	-	-	-	-	-
第 5 号	-	-	-	-	-	-
第 6 号	-	-	-	-	-	-
合 計	6,838,882	2,702,940	1,726,130	11,267,952	4,533,560	63,469,500

令和2年度(2020年度)

区 分	国 有 資 産				算定標準額 (千円)	交付金額(A) (円)
	台 帳 価 格 (千円)					
	土 地	家 屋	償却資産	計		
第 1 号	2,471,764	2,479,503	28,823	4,980,090	1,466,885	20,536,300
第 2 号	4,158,319	-	1,425,481	5,583,800	2,791,900	39,086,600
第 3 号	15,523	-	-	15,523	15,523	217,300
第 4 号	-	-	-	-	-	-
第 5 号	-	-	-	-	-	-
第 6 号	-	-	-	-	-	-
合 計	6,645,606	2,479,503	1,454,304	10,579,413	4,274,308	59,840,200

令和3年度(2021年度)

区 分	国 有 資 産				算定標準額 (千円)	交付金額(A) (円)
	台 帳 価 格 (千円)					
	土 地	家 屋	償却資産	計		
第 1 号	2,508,628	2,347,534	29,356	4,885,518	1,424,725	19,945,900
第 2 号	4,157,821	-	1,085,932	5,243,753	2,621,877	36,706,200
第 3 号	16,363	-	-	16,363	16,363	229,000
第 4 号	-	-	-	-	-	-
第 5 号	-	-	-	-	-	-
第 6 号	-	-	-	-	-	-
合 計	6,682,812	2,347,534	1,115,288	10,145,634	4,062,965	56,881,100

資料：概要調査報告書（4月1日現在）

(注) 法第2条第1項第1号 貸付資産

第2号 空港の用に供する固定資産

第3号 国有林野に係る土地

第4号 発電所、変電所又は送電施設の用に供する固定資産

第5号 水道施設等の用に供する固定資産

第6号 国家備蓄施設の用に供する固定資産

公 有 資 産				算定標準額 (千円)	交付金額(B) (円)	交付金総額 (A) + (B) (円)
台 帳 価 格 (千円)						
土 地	家 屋	償却資産	計			
7,444,628	10,142,913	-	17,587,541	5,366,753	75,134,300	97,443,700
-	-	-	-	-	-	40,954,600
-	-	-	-	-	-	205,500
-	-	-	-	-	-	-
-	-	-	-	-	-	-
-	-	-	-	-	-	-
7,444,628	10,142,913	-	17,587,541	5,366,753	75,134,300	138,603,800

公 有 資 産				算定標準額 (千円)	交付金額(B) (円)	交付金総額 (A) + (B) (円)
台 帳 価 格 (千円)						
土 地	家 屋	償却資産	計			
7,194,675	11,044,733	-	18,239,408	5,688,919	79,644,700	100,181,000
-	-	-	-	-	-	39,086,600
-	-	-	-	-	-	217,300
-	-	-	-	-	-	-
-	-	-	-	-	-	-
-	-	-	-	-	-	-
7,194,675	11,044,733	-	18,239,408	5,688,919	79,644,700	139,484,900

公 有 資 産				算定標準額 (千円)	交付金額(B) (円)	交付金総額 (A) + (B) (円)
台 帳 価 格 (千円)						
土 地	家 屋	償却資産	計			
7,197,008	11,745,756	-	18,942,764	5,966,598	83,532,200	103,478,100
-	-	-	-	-	-	36,706,200
-	-	-	-	-	-	229,000
-	-	-	-	-	-	-
-	-	-	-	-	-	-
-	-	-	-	-	-	-
7,197,008	11,745,756	-	18,942,764	5,966,598	83,532,200	140,413,300

(8) 固定資産税・都市計画税関係の図表

固定資産税・都市計画税等の調定額(現年課税分)構成割合

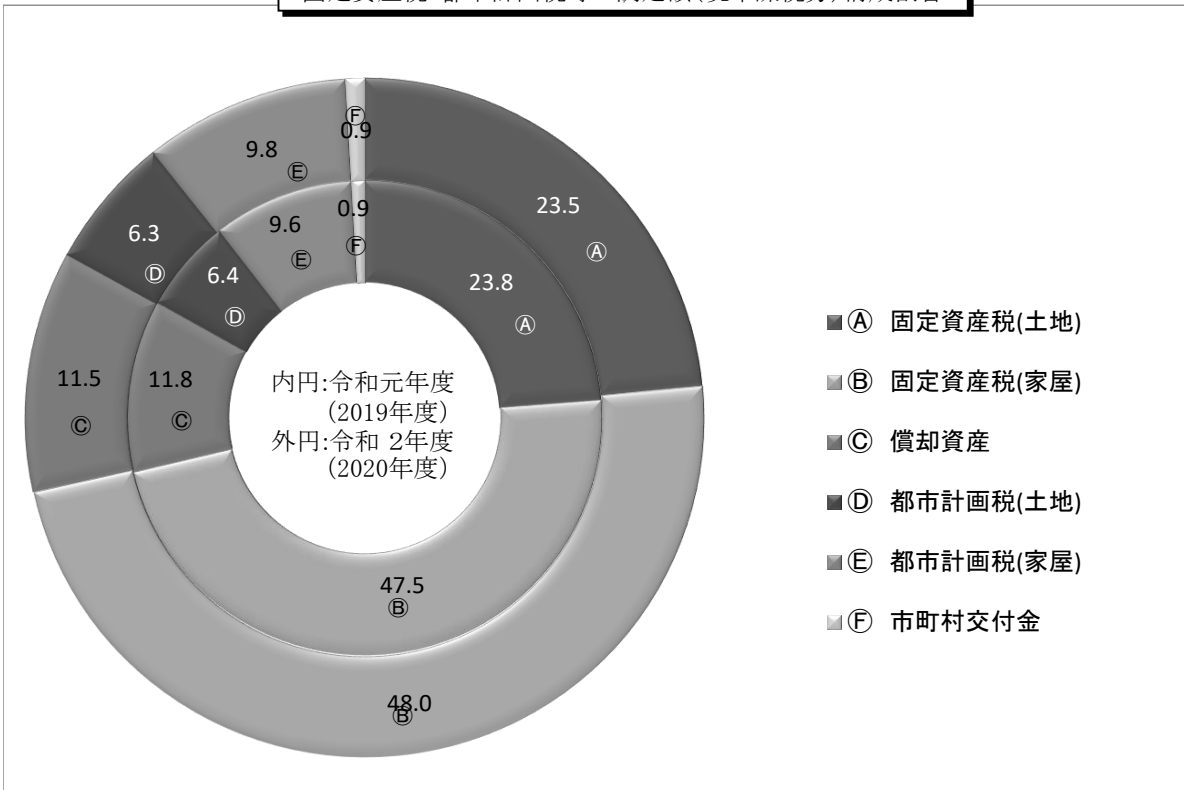

固定資産税の土地の地目別構成割合

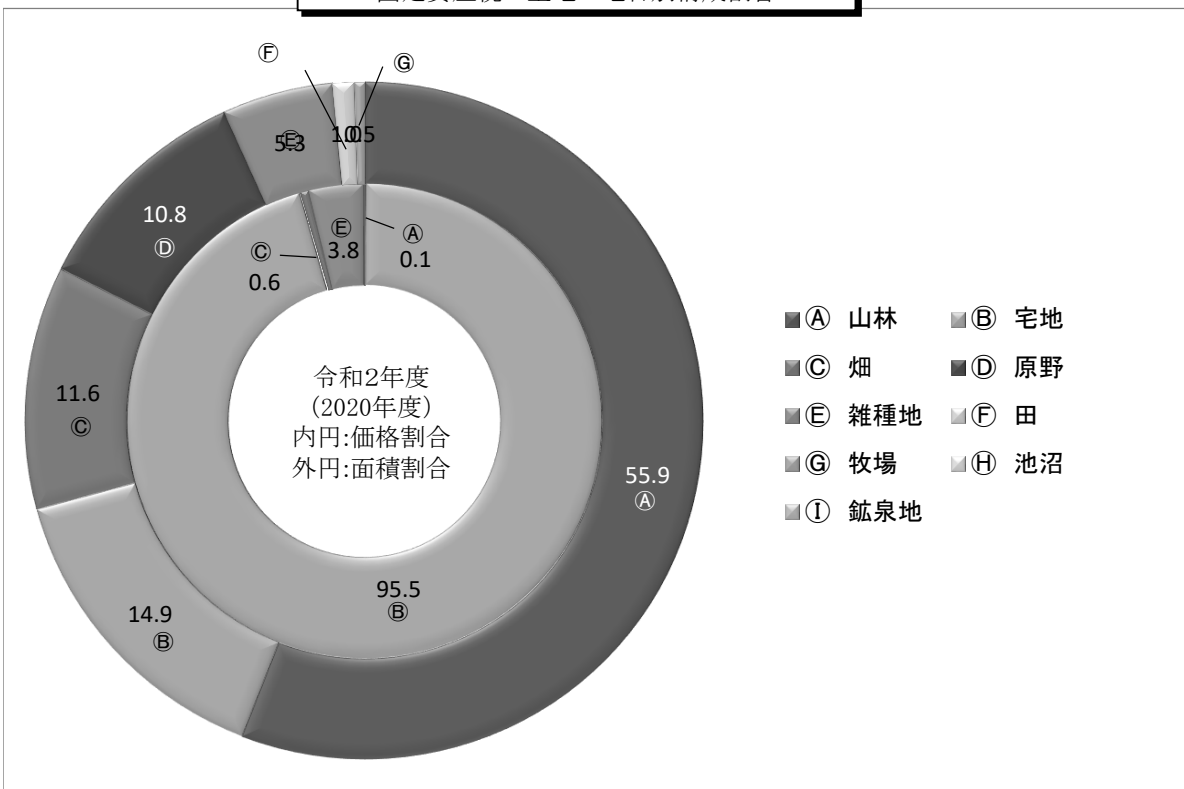

木造・非木造の構成割合

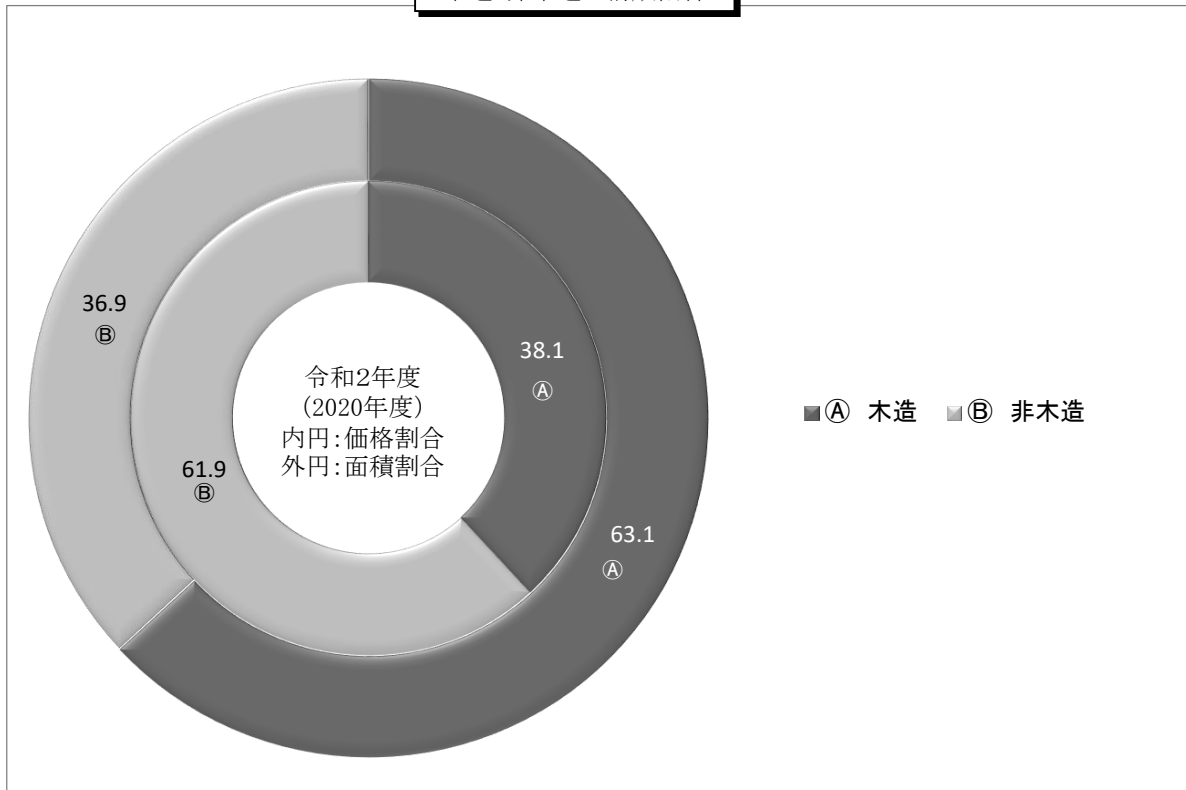

償却資産の資産内訳

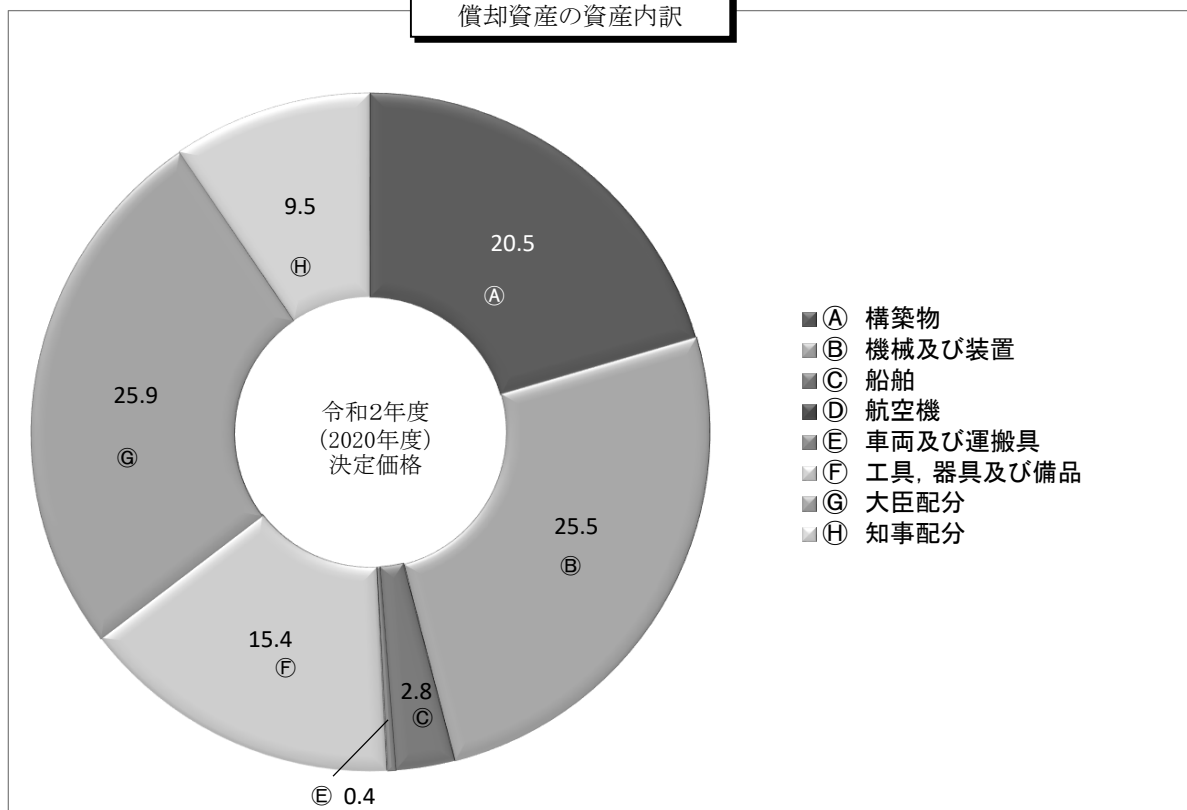

4 諸 税

4 諸 税

(1) 調定額の年度別推移 (現年課税分)

(百万円)

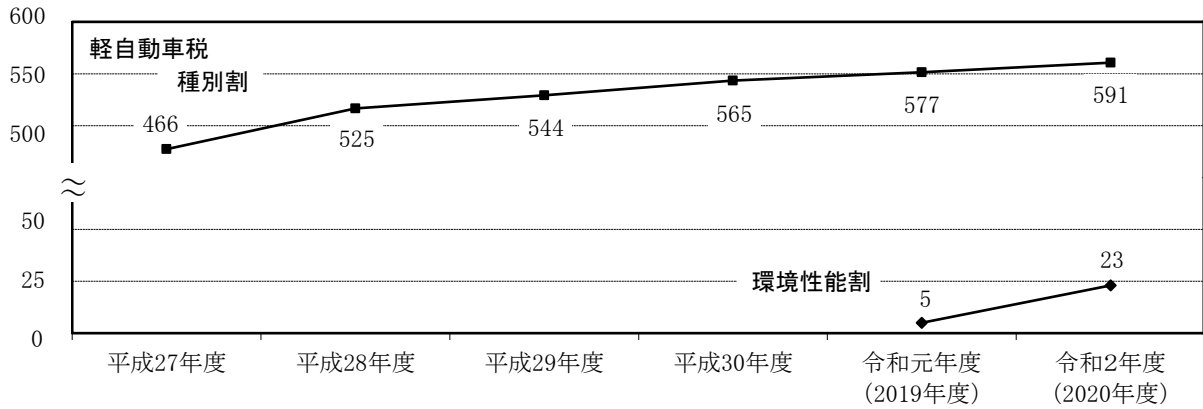

(百万円)

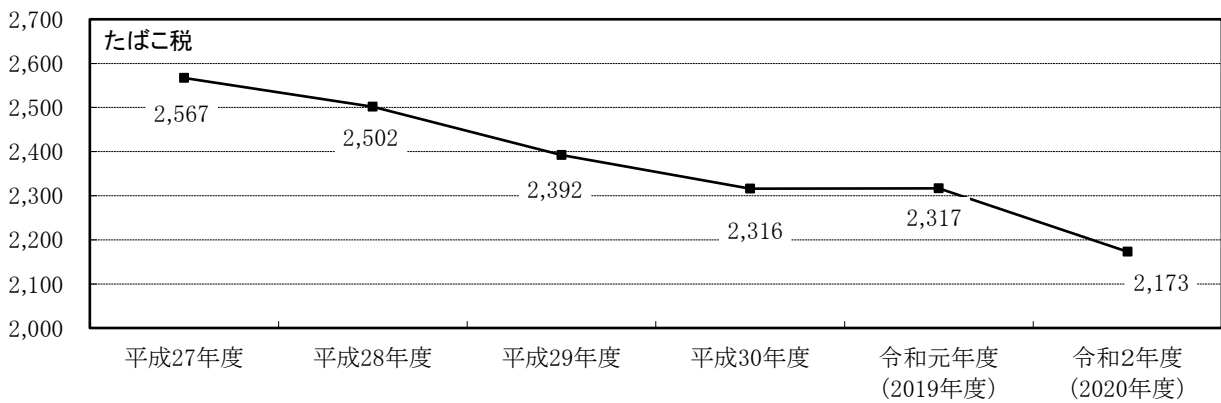

(百万円)

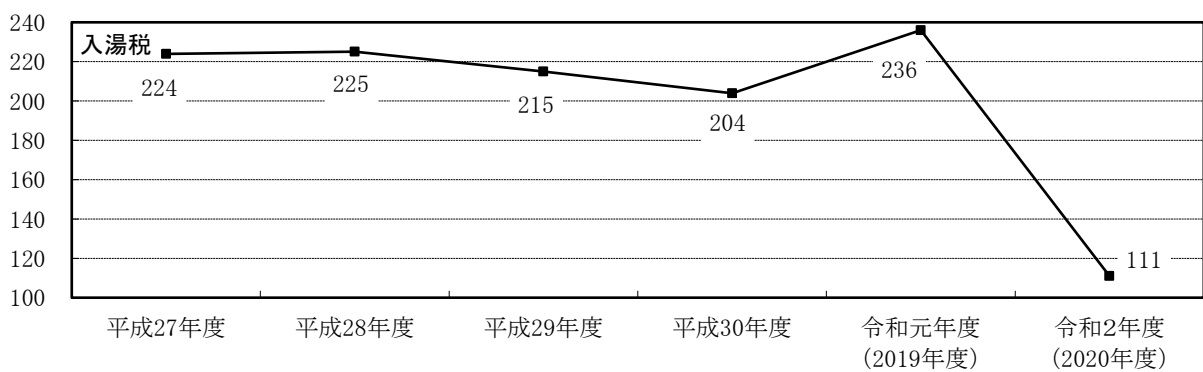

(千円)

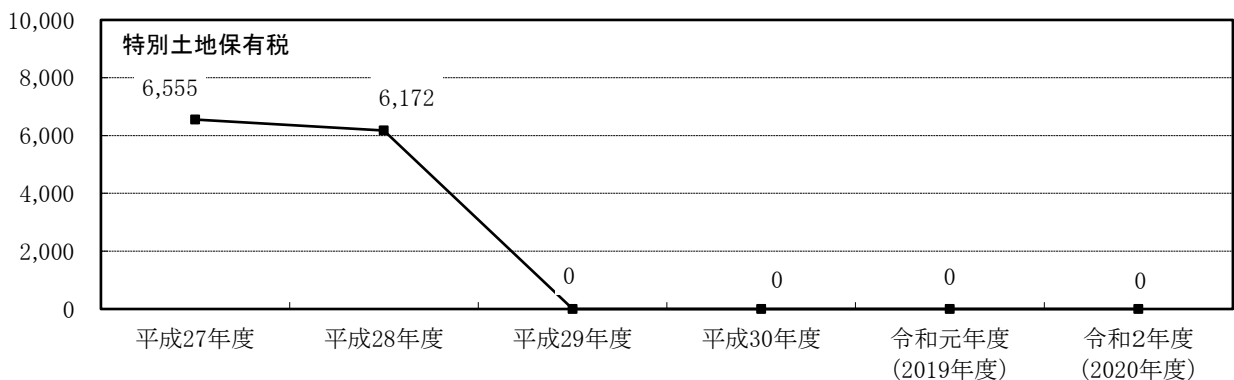

(2) 軽自動車税（種別割）に関する調

(単位：台、千円、%)

区 分		平成29年度		平成30年度		令和元年度 (2019年度)		令和2年度 (2020年度)		
		調定額	前年比	調定額	前年比	調定額	前年比	調定額	前年比	
		台数		台数		台数		台数		
原 動 機 付 自 転 車	二 輪	50cc以下のもの	2,354		2,246		2,108		2,015	
			4,708	95.3	4,492	95.4	4,216	93.9	4,030	95.6
	90ccを 超え 90cc 以下の もの	329		327		316		315		
		658	102.2	654	99.4	632	96.6	630	99.7	
	90ccを 超える もの	544		579		585		623		
		1,305	102.2	1,390	106.5	1,404	101.0	1,495	106.5	
三輪以上のもの	83		81		80		77			
	307	96.5	300	97.7	296	98.7	285	96.3		
小 計	3,310		3,233		3,089		3,030			
	6,978	97.2	6,836	98.0	6,548	95.8	6,440	98.4		
軽 自 動 車 及 び 小 型 特 殊 自 動 車	二 輪	1,646		1,684		1,680		1,665		
		5,925	99.0	6,062	102.3	6,048	99.8	5,994	99.1	
	三 輪	1		1		-		-		
		5	100.0	5	100.0	-	皆減	-	-	
	乗 用	営業用	2		3		2		1	
		13	216.7	19	146.2	14	73.7	7	50.0	
	貨 物 用	自家用	51,383		52,083		52,124		52,134	
		460,481	104.4	481,316	104.5	492,985	102.4	507,170	102.9	
	貨 物 用	営業用	415		418		438		432	
		1,475	99.9	1,500	101.7	1,586	105.7	1,584	99.9	
貨 物 用	自家用	9,998		9,905		9,779		9,669		
	48,331	99.0	48,265	99.9	48,117	99.7	47,969	99.7		
専ら雪上を走行するもの	1		1		2		2			
	4	100.0	4	100.0	7	175.0	7	100.0		
小型特殊	農 耕 用	687		692		685		686		
	1,649	99.9	1,661	100.7	1,644	99.0	1,646	100.1		
そ の 他	1,042		1,059		1,125		1,197			
	6,148	103.5	6,248	101.6	6,637	106.2	7,062	106.4		
小 計	65,175		65,846		65,835		65,786			
	524,031	103.8	545,080	104.0	557,038	102.2	571,439	102.6		
二輪の小型自動車	2,121 (2)		2,191		2,195		2,213			
	12,723	101.9	13,146	103.3	13,170	100.2	13,278	100.8		
合 計	70,606	100.3	71,270	100.9	71,119	99.8	71,029	99.9		
	543,732	103.6	565,062	103.9	576,756	102.1	591,157	102.5		

※()内の台数は、旧税率適用車両の内台数。

※太枠内の車両の税率内訳は次ページ参照。

四輪等の軽自動車課税台数の内訳（旧税率・新税率・軽課・重課）

（単位：台，千円，％）

区分		平成29年度			平成30年度			令和元年度 (2019年度)		令和2年度 (2020年度)					
		調定額	前年比		調定額	前年比		調定額	前年比						
		台数			台数			台数							
軽自動車	三輪	旧税率	-	-	-	-	-	-	-	-	-				
		新税率	-	-	-	-	-	-	-	-	-				
		軽課(75%軽減)	-	-	-	-	-	-	-	-	-				
		軽課(50%軽減)	-	-	-	-	-	-	-	-	-				
		軽課(25%軽減)	-	-	-	-	-	-	-	-	-				
		重課	1	5	100.0	1	5	100.0	-	皆減	-	-			
		小計	1	5	100.0	1	5	100.0	-	皆減	-	-			
	乗用	営業用	旧税率	1	6	100.0	2	12	200.0	-	皆減	-	-		
			新税率	1	7	皆増	1	7	100.0	2	14	200.0	1	7	50.0
			軽課(75%軽減)	-	-	-	-	-	-	-	-	-	-	-	
			軽課(50%軽減)	-	-	-	-	-	-	-	-	-	-	-	
			軽課(25%軽減)	-	-	-	-	-	-	-	-	-	-	-	
			重課	-	-	-	-	-	-	-	-	-	-	-	
			小計	2	13	216.7	3	19	146.2	2	14	73.7	1	7	50.0
	四輪	自家用	旧税率	35,324	279,060	89.6	32,008	252,863	90.6	28,339	223,878	88.5	24,750	195,525	87.3
			新税率	3,938	42,530	635.2	8,133	87,836	206.5	11,559	124,837	142.1	15,336	165,629	132.7
			軽課(75%軽減)	-	-	-	-	-	-	-	-	-	-	-	-
			軽課(50%軽減)	1,126	6,080	110.9	640	3,456	56.8	564	3,046	88.1	450	2,430	79.8
			軽課(25%軽減)	1,880	15,228	101.4	1,799	14,572	95.7	1,920	15,552	106.7	1,256	10,174	65.4
			重課	9,115	117,583	114.7	9,503	122,589	104.3	9,742	125,672	102.5	10,342	133,412	106.2
			小計	51,383	460,481	104.4	52,083	481,316	104.5	52,124	492,985	102.4	52,134	507,170	102.9
貨物用	営業用	旧税率	309	1,051	88.5	275	935	89.0	244	830	88.8	205	697	84.0	
		新税率	40	152	286.8	75	285	187.5	119	452	158.6	165	627	138.7	
		軽課(75%軽減)	-	-	-	-	-	-	-	-	-	-	-	-	
		軽課(50%軽減)	-	-	-	-	-	-	-	-	-	-	-	-	
		軽課(25%軽減)	15	43	100.0	16	46	107.0	21	61	132.6	12	35	57.4	
		重課	51	229	118.0	52	234	102.2	54	243	103.8	50	225	92.6	
		小計	415	1,475	99.9	418	1,500	101.7	438	1,586	105.7	432	1,584	99.9	
自家用	旧税率	6,354	27,958	86.7	5,610	24,684	88.3	4,813	21,177	85.8	4,162	18,313	86.5		
	新税率	1,203	6,015	225.3	1,932	9,660	160.6	2,680	13,400	138.7	3,291	16,455	122.8		
	軽課(75%軽減)	2	3	100.0	-	-	皆減	1	1	皆増	-	-	皆減		
	軽課(50%軽減)	-	-	-	-	-	-	-	-	-	-	-	-		
	軽課(25%軽減)	127	483	97.8	117	445	92.1	78	296	66.5	43	163	55.1		
	重課	2,312	13,872	103.4	2,246	13,476	97.1	2,207	13,242	98.3	2,173	13,038	98.5		
	小計	9,998	48,331	99.0	9,905	48,265	99.9	9,779	48,116	99.7	9,669	47,969	99.7		
合計		61,799	510,305	103.8	62,410	531,105	104.1	62,343	542,701	102.2	62,236	556,730	102.6		

(3) たばこ税に関する調

(単位：本，円，%)

区 分	売 渡 本 数		調 定 額		
		前年比		前年比	
平成28年度	一 般 分	456,507,455	97.1	2,502,233,278	97.5
	旧 3 級 品	34,670,681	93.2		
	合 計	491,178,136	96.8		
平成29年度	一 般 分	437,088,788	95.7	2,391,575,798	95.6
	旧 3 級 品	27,631,260	79.7		
	合 計	464,720,048	94.6		
平成30年度	一 般 分	411,306,107	94.1	2,315,664,368	96.8
	旧 3 級 品	19,269,341	69.7		
	合 計	430,575,448	92.7		
令和元年度 (2019年度)	一 般 分	400,641,203	97.4	2,316,679,392	100.0
	旧 3 級 品	8,956,380	46.5		
	合 計	409,597,583	95.1		
令和2年度 (2020年度)		369,514,227	90.2	2,172,538,256	93.8

※令和元年10月1日から旧3級品の特例税率は廃止となり，製造たばこの税率は一本化。

(千本)

売渡本数の合計(一般分+旧3級品)の推移

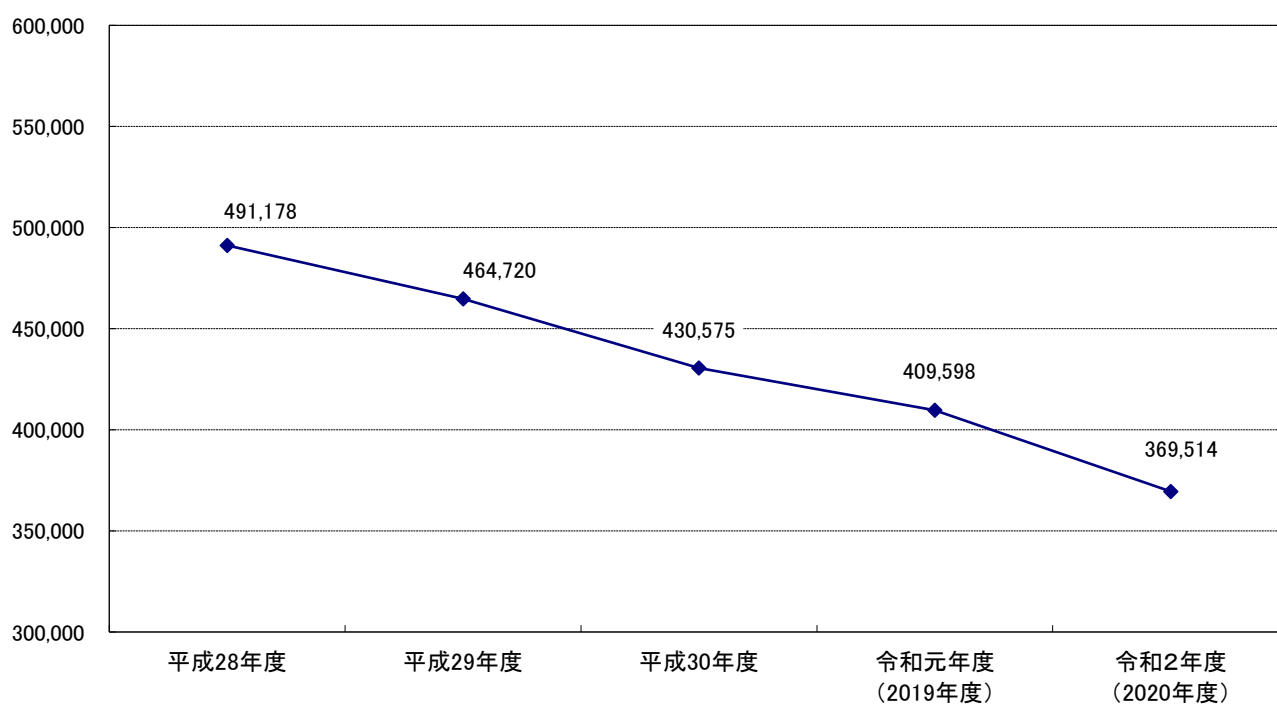

(4) 入湯税に関する調

(単位：人，円，%)

区 分	入 湯 客		調 定 額 (現 年 分)	
		前 年 比		前 年 比
平 成 28 年 度	一般客 150円	1,487,556	100.3	224,609,700
	その他 70円	21,090	96.3	
	合 計	1,508,646	100.3	
平 成 29 年 度	一般客 150円	1,425,743	95.8	215,424,270
	その他 70円	22,326	105.9	
	合 計	1,448,069	96.0	
平 成 30 年 度	一般客 150円	1,350,910	94.8	203,678,590
	その他 70円	14,887	66.7	
	合 計	1,365,797	94.3	
令 和 元 年 度 (2019 年 度)	一般客 150円	1,566,209	115.9	236,118,340
	その他 70円	16,957	113.9	
	合 計	1,583,166	115.9	
令 和 2 年 度 (2020 年 度)	一般客 150円	735,282	46.9	110,747,090
	その他 70円	6,497	38.3	
	合 計	741,779	46.9	

(注) その他は、療養のため引続き7日以上滞在して入湯する客、修学旅行の生徒および引率教師ならびにユースホステルを利用するユースホステル会員分。

(人)

入 湯 客 の 推 移

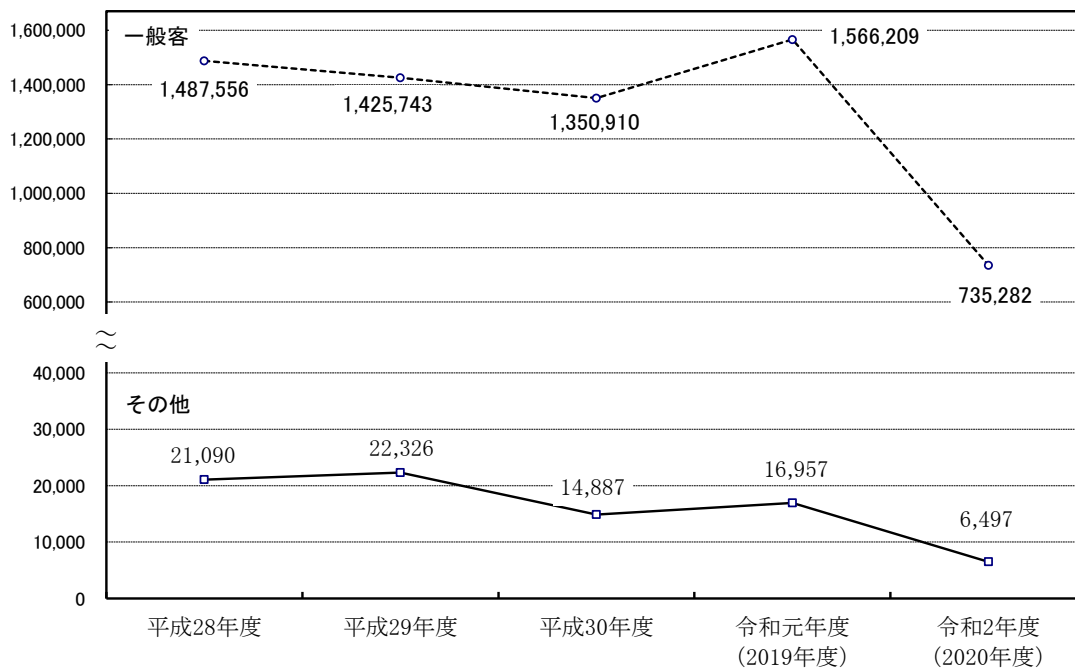

(5) 特別土地保有税に関する調

(単位：人，千円)

区 分		人 数	課税総額	徴収猶予税額	免除税額	調 定 額
平成 28 年度	保 有 分	-	-	-	-	4,666
	取 得 分	-	-	-	-	1,506
	合 計	-	-	-	-	6,172
平成 29 年度	保 有 分	-	-	-	-	-
	取 得 分	-	-	-	-	-
	合 計	-	-	-	-	-
平成 30 年度	保 有 分	-	-	-	-	-
	取 得 分	-	-	-	-	-
	合 計	-	-	-	-	-
令和元年度 (2019年度)	保 有 分	-	-	-	-	-
	取 得 分	-	-	-	-	-
	合 計	-	-	-	-	-
令和2年度 (2020年度)	保 有 分	-	-	-	-	-
	取 得 分	-	-	-	-	-
	合 計	-	-	-	-	-

※平成15年度以降の調定額は徴収猶予取消等にかかるもの（平成15年度から新たな課税の停止）

5 納 税

5 納 税

(1) 口座振替に関する調

(単位：人，千円，%)

区 分		平成30年度			令和元年度 (2019年度)			令和2年度 (2020年度)		
		調 定	口 座 振替分 調 定	振替率	調 定	口 座 振替分 調 定	振替率	調 定	口 座 振替分 調 定	振替率
市道民税 (普通徴収分)	人 員	40,376	(928) 5,327	13.2	39,392	(932) 5,188	13.2	37,844	(863) 4,894	12.9
	調定額	4,451,375	(79,590) 939,982	21.1	4,337,625	(71,088) 869,361	20.0	4,216,507	(78,108) 853,243	20.2
固定資産税 都市計画税 (償却資産含む)	人 員	93,859	(7,811) 32,219	34.3	93,790	(7,847) 32,123	34.2	93,522	(7,723) 31,746	33.9
	調定額	14,832,004	(785,528) 4,888,742	33.0	15,083,509	(814,686) 5,059,689	33.5	15,300,362	(813,496) 5,079,536	33.2
軽自動車税 (種別割)	人 員	71,270	(710) 3,035	4.3	71,119	(670) 2,930	4.1	71,209	(643) 2,870	4.0
	調定額	565,061	(5,586) 21,663	3.8	576,756	(5,325) 21,277	3.7	591,157	(5,169) 21,371	3.6
計	人 員	205,505	(9,449) 40,581	19.7	204,301	(9,449) 40,241	19.7	202,575	(9,229) 39,510	19.5
	調定額	19,848,440	(870,704) 5,850,387	29.5	19,997,890	(891,099) 5,950,327	29.8	20,108,026	(896,773) 5,954,150	29.6

(注) () 内は郵便局自動払込分の再掲

(2) 督促状発付状況調

(単位：件)

区 分		平成30年度		令和元年度 (2019年度)		令和2年度 (2020年度)	
		調定件数	督促状	調定件数	督促状	調定件数	督促状
市 民 税 道 民 税	普通徴収	129,847	32,963	126,496	31,663	120,810	27,545
	特別徴収	187,264	3,620	188,348	3,965	190,614	3,241
法 人 市 民 税		14,998	604	15,006	540	14,306	490
固 定 資 産 税 都 市 計 画 税		374,006	44,828	373,509	44,727	372,689	40,319
軽 自 動 車 税		71,270	11,738	71,119	11,171	71,029	8,482
た ば こ 税		416	2	171	-	261	-
特 別 土 地 保 有 税		-	-	-	-	-	-
入 湯 税		371	27	404	26	350	30
合 計		778,172	93,782	775,053	92,092	770,059	80,107

(注) 調定件数は期別・月別の延べ件数

(3) 令和2年度(2020年度)財産差押・交付要求状況調

(単位：件, 千円)

区 分	前年度繰越		本年度差押		本年度解除等		年度末現在	
	件数	税額	件数	税額	件数	税額	件数	税額
不 動 産	39	76,229	5	90,346	9	46,625	35	119,950
電 話 加 入 権	-	-	-	-	-	-	-	-
債 権	163	50,853	1,874	269,821	1,940	267,693	97	52,981
自 動 車	-	-	-	-	-	-	-	-
そ の 他	-	-	-	-	-	-	-	-
交 付 要 求	37	78,696	49	76,326	66	65,916	20	89,106
合 計	239	205,778	1,928	436,493	2,015	380,234	152	262,037

(4) 滞納処分執行停止額の年度別推移

(単位：件, 千円)

区 分	平成28年度		平成29年度		平成30年度		令和元年度 (2019年度)		令和2年度 (2020年度)	
	件数	税額	件数	税額	件数	税額	件数	税額	件数	税額
個人市民税	2,401	40,111	2,162	35,382	2,011	26,822	1,456	20,546	1,390	25,618
法人市民税	38	2,950	54	2,826	32	1,453	14	545	25	1,671
固定資産税 都市計画税	2,188	146,599	2,309	117,557	1,813	79,567	1,131	52,929	1,111	48,193
軽自動車税	233	1,656	196	1,573	186	1,594	105	941	128	1,133
たばこ税	-	-	-	-	-	-	-	-	-	-
特別土地保有税	-	-	-	-	-	-	-	-	-	-
入湯税	-	-	-	-	-	-	-	-	-	-
合 計	4,860	191,316	4,721	157,338	4,042	109,436	2,706	74,961	2,654	76,615

(注) 件数は期別・月別の延べ件数(以下2表同じ)

(5) 令和2年度(2020年度)不納欠損額内訳

(単位：件, 千円)

区 分	地方税法第15条の7(滞納処分執行停止)によるもの						地方税法第18条 (時効消滅) によるもの		合 計			
	第4項(停止後3年経過により消滅するもの)			第5項(直ちに 消滅するもの)			件数	税額	件数	税額		
	第1号(無財産)	第2号(生活困窮)	第3号(居所不明)	件数	税額	件数					税額	
	件数	税額	件数	税額	件数	税額	件数	税額	件数	税額		
個人市民税	720	10,954	5	74	74	886	459	10,431	1,833 (485)	32,866 (8,622)	3,091	55,211
法人市民税	-	-	-	-	-	-	25	1,671	19	1,358	44	3,029
固定資産税 都市計画税	138	1,870	144	1,914	63	347	723	43,589	1,157 (158)	28,473 (6,475)	2,225	76,193
軽自動車税	44	478	-	-	4	31	34	329	153 (40)	798 (263)	235	1,636
たばこ税	-	-	-	-	-	-	-	-	-	-	-	-
特別土地保有税	-	-	-	-	-	-	-	-	-	-	-	-
入湯税	-	-	-	-	-	-	-	-	-	-	-	-
合 計	902	13,302	149	1,988	141	1,264	1,241	56,020	3,162 (683)	63,495 (15,360)	5,595	136,069

(注) ()内は第15条の7適用後、先に第18条による時効を迎えた分の再掲

(6) 不納欠損額の年度別推移

(単位：件, 千円)

区 分	平成28年度		平成29年度		平成30年度		令和元年度 (2019年度)		令和2年度 (2020年度)	
	件数	税額	件数	税額	件数	税額	件数	税額	件数	税額
個人市民税	6,598	93,456	5,086	77,871	4,236	65,661	3,620	59,758	3,091	55,211
法人市民税	74	4,950	87	5,708	58	2,924	32	2,034	44	3,029
固定資産税 都市計画税	4,464	198,957	4,079	166,293	3,006	102,932	2,722	93,524	2,225	76,193
軽自動車税	550	3,264	416	2,588	356	2,222	261	1,668	235	1,636
たばこ税	-	-	-	-	-	-	-	-	-	-
特別土地保有税	-	-	-	-	-	-	-	-	-	-
入湯税	-	-	-	-	-	-	-	-	-	-
合 計	11,686	300,627	9,668	252,460	7,656	173,739	6,635	156,984	5,595	136,069

6 稅務行政機構等

6 税務行政機構等

(1) 税務機構の変せん

○昭和23年4月

財 政 課 —— 庶務係， 経理係， 調度係， 審査係， 賦課係， 徴収係

○昭和24年9月

総 務 部 —— 税 務 課 庶務係， 審査係， 賦課係， 徴収係

○昭和25年9月

財 務 部 —— 経 理 課 予算係， 経理係， 購買係， 財産管理係
市民税課 市民税係， 雑種税係
資産税課 不動産係， 償却資産係
庶 務 課 庶務係， 徴収係， 整理係
(昭和26年度より第1分室～第17分室， 湯川支所で徴収事務担当)

○昭和27年4月

財 務 部 —— 経 理 課 経理係， 購買係， 財産管理係
税 務 課 市民税係， 資産税係， 諸税係
徴 収 課 庶務係， 整理係， 徴収係， 納税組合係
固定資産評価員事務局 土地係， 家屋係， 償却資産係
固定資産評価審査委員会事務局
(分室制を改め， 第1出張所～第7出張所とし， 湯川支所に税務係新設)

○昭和29年11月

税 務 部 —— 市民税課 普通徴収係， 特別徴収係， 法人係
資産税課 土地係， 家屋係， 償却資産係， 諸税係
徴 収 課 庶務係， 整理係， 徴収第1係， 徴収第2係， 徴収第3係，
徴収第4係， 徴収第5係
固定資産評価審査委員会事務局
(出張所を廃止し， 固定資産評価員事務局を合併し， 税務部とした。湯川支所の税務係はそのまま。納税組合係を整理係の担当とした。)

○昭和33年4月

(徴収課に納税奨励係を新設， 組合事務と合わせて担当し， 徴収第4係， 徴収第5係を廃止し， 湯川支所税務係も廃止した。)

○昭和34年7月

税 務 部 —— 庶 務 課 庶務係， 整理係， 納税奨励係
市民税課 普通徴収係， 特別徴収係， 法人係
資産税課 土地係， 家屋係， 償却資産係
徴 収 課 徴収第1係， 徴収第2係， 滞納整理係
固定資産評価審査委員会事務局
(庶務課を新設， 諸税係を廃止， 庶務係と償却資産係へ分散， 徴収第3係を廃止した。)

○昭和38年8月 (庶務係担当の電気ガス税，入湯税，たばこ消費税，木材引取税，鉱産税の諸税関係を特別徴収係の担当とした。)

○昭和40年5月

税 務 部	┌ ├ ├ └	庶 務 課	庶務係，整理係，納税奨励係
		市 民 税 課	市民税第1係，市民税第2係，法人係
		資 産 税 課	土地係，家屋係，償却資産係
		徴 収 課	徴収第1係，徴収第2係，滞納整理係 固定資産評価審査委員会事務局 (普通徴収係，特別徴収係を市民税第1係，市民税第2係と名称変更した。)

○昭和41年12月 (昭和41年12月1日銭亀沢村と合併，銭亀沢支所内に税務係を設けた。)

○昭和42年3月

税 務 部	┌ ├ ├ └	庶 務 課	庶務係，収納管理係，納税奨励係
		市 民 税 課	市民税第1係，市民税第2係，法人係
		資 産 税 課	土地係，家屋係，償却資産係
		収 納 課	収納第1係，収納第2係，整理係 固定資産評価審査委員会事務局 (徴収課の名称を収納課に改め，係名も収納を用い，滞納整理係を整理係とし，庶務課の整理係を収納管理係に名称の変更をした。)

○昭和47年5月 (収納課の収納第1係，収納第2係，整理係を廃止し，主査制とした。)

○昭和48年5月 (庶務課担当の納税奨励係を収納課担当とした。)

○昭和48年9月 (資産税課に賦課係を新設した。)

○昭和48年12月 (昭和48年12月1日亀田市と合併，亀田支所内に税務課と収納課を設けた。)

○昭和50年8月 (税務部を廃止し理財部とし，庶務課に税制係を新設した。)
(亀田支所収納課を廃止し，税務課収納係とした。)

○昭和52年10月

理 財 部	┌ ├ ├ ├ ├ └	管 理 課	庶務係，税制係，収納管理係
		市 民 税 課	普通徴収係，特別徴収係，法人係，諸税係
		資 産 税 課	土地係，家屋係，償却資産係，賦課係
		収 納 課	主査制
		亀田税務事務所	市民税係，資産税係，収納係
		銭亀沢税務事務所	主査制

(庶務課の名称を管理課に改め，市民税課の市民税第1係を普通徴収係に，市民税第2係を特別徴収係に名称を変更し，市民税課に諸税係を新設した。)
(亀田支所税務課を亀田税務事務所とし，税務第1係を市民税係に，税務第2係を資産税係に名称の変更をした。)
(銭亀沢支所税務係を銭亀沢税務事務所とし，所長を設け，税務係を主査制とした。)

○昭和57年11月 (管理課に湯川税務出張所係(湯川支所内)を新設した。)

○昭和60年4月

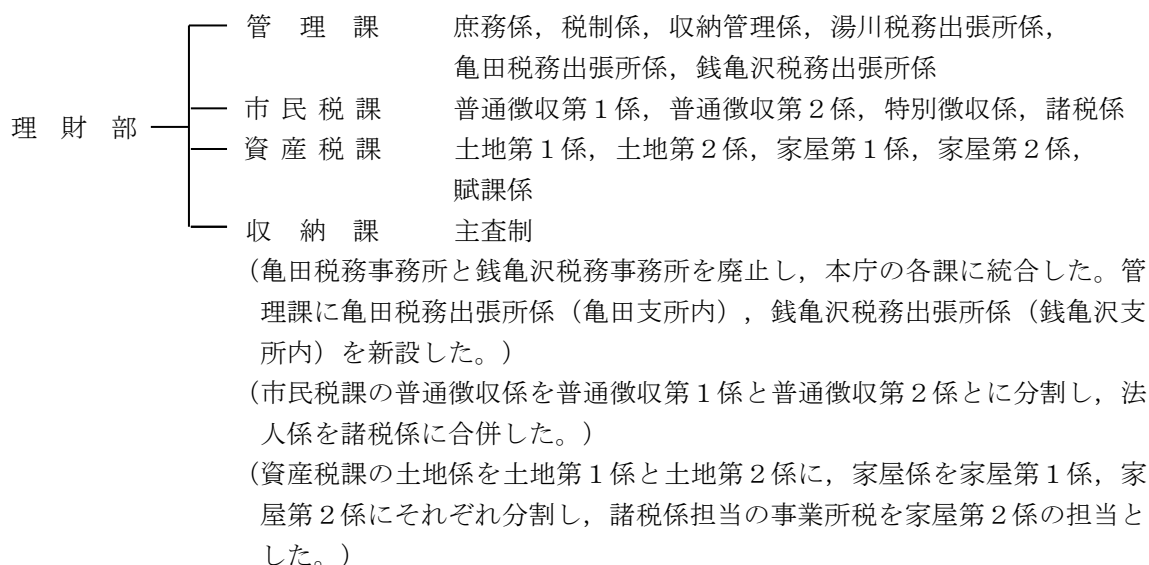

○昭和61年5月

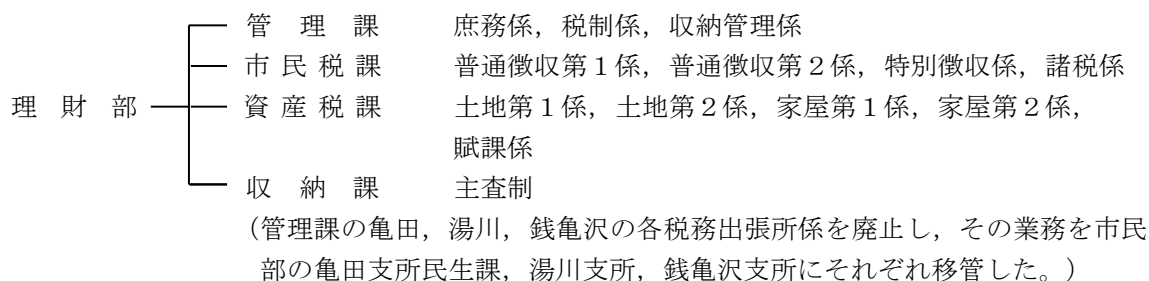

○昭和62年4月

(資産税課の賦課係を資産税第1係と名称変更し, 償却資産の評価業務を資産税第1係の担当とし, 土地, 家屋の別をなくし土地第1係, 同第2係, 家屋第1係, 同第2係を資産税第2係から資産税第5係とし, 土地家屋両方の評価業務をそれぞれ行うこととし, 特別土地保有税は資産税第2係, 事業所税は資産税第3係の担当とした。)

○平成5年4月

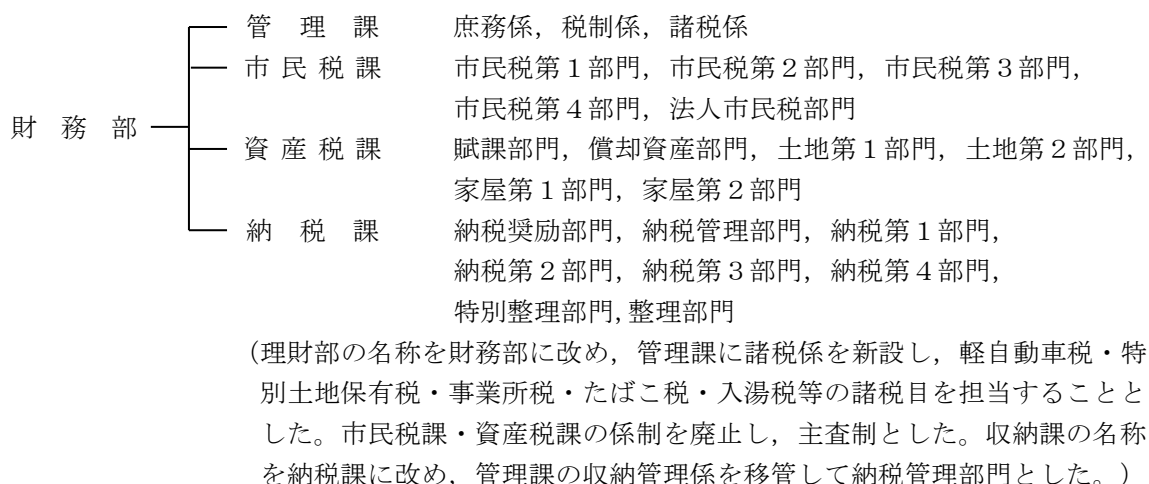

○平成12年4月 (市民税課の法人市民税部門を廃し、市民税第1部門に業務を移管、納税課の納税奨励部門を廃し、納税管理部門に業務を集約、納税第1～第4部門、特別整理部門、整理部門の事務担当を見直し、納税部門、整理第1・第2部門、特別整理第1・第2部門に名称変更をした。)

○平成13年4月 (管理課の諸税係を廃し、軽自動車税・たばこ税・入湯税・鉱産税の業務を市民税課に、特別土地保有税の業務を資産税課にそれぞれ移管した。)

○平成16年4月 (資産税課の償却資産部門を廃し、償却資産に関する業務を家屋第2部門に移管した。)

○平成16年12月 (平成16年12月1日戸井町、恵山町、椴法華村、南茅部町と合併、戸井支所、恵山支所、椴法華支所および南茅部支所に住民サービス課を設けた。)

○平成18年4月

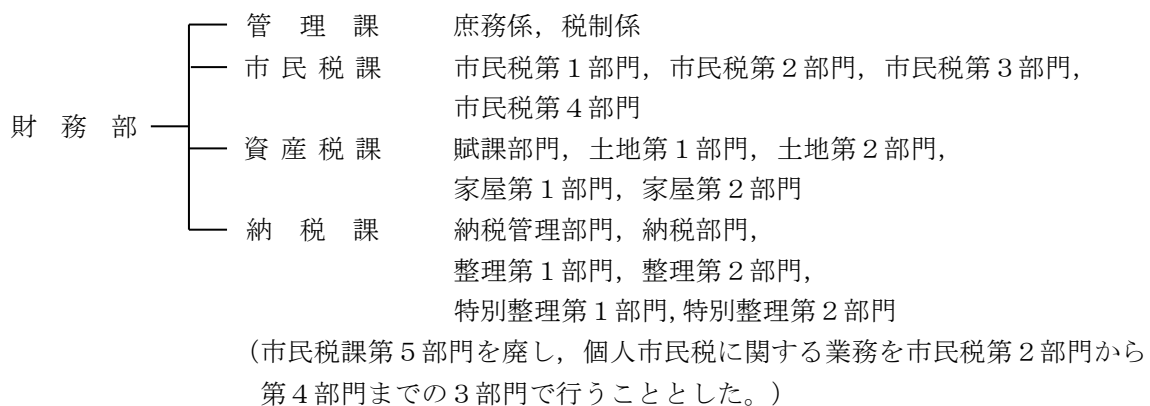

○平成20年4月

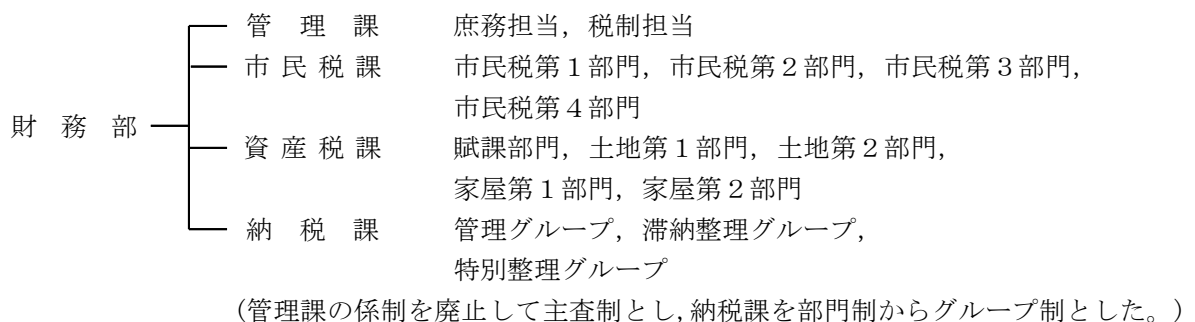

○平成21年4月

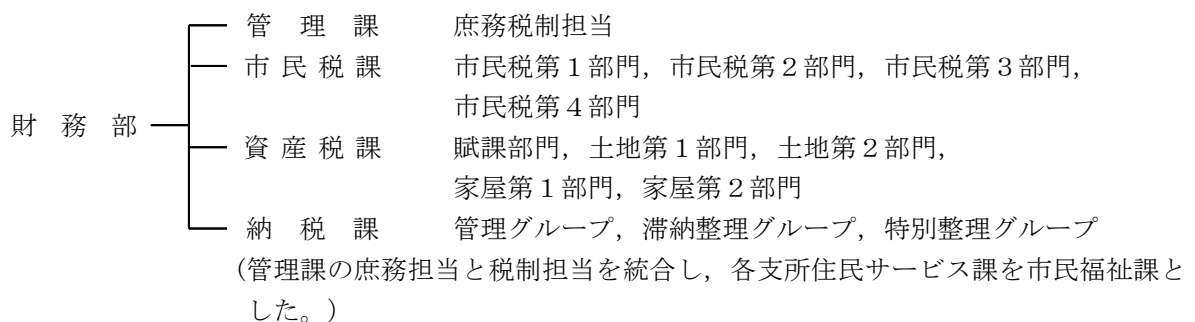

○平成22年4月

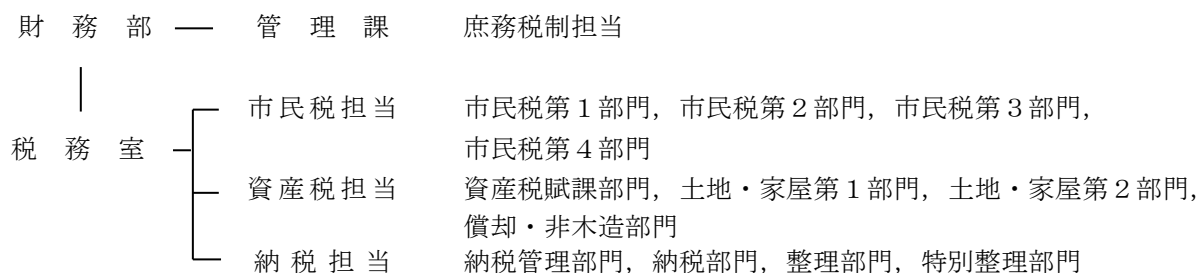

(市民税課, 資産税課および納税課を統合して税務室とし, 資産税担当および納税担当の部門を再編成した。)

○平成24年4月

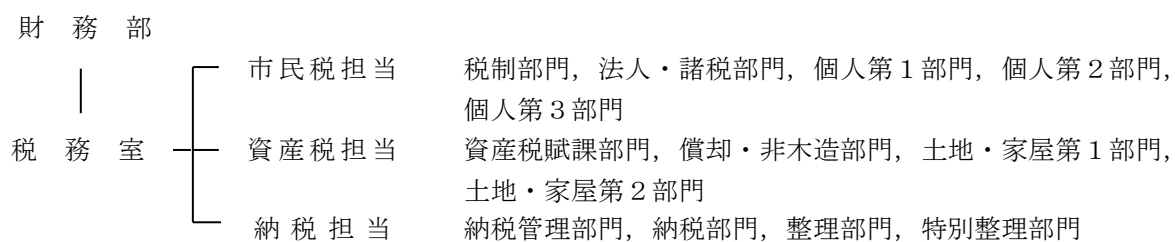

(税務室市民税担当に新設した税制部門に, 管理課から税制担当業務を移管し, 市民税第1部門を法人・諸税部門, 市民税第2～第4部門をそれぞれ個人第1～第3部門へ名称変更した。)

(2) 事務分掌・職員数等に関する調

① 財務部税務室機構

(令和3年8月1日現在)

部名	担当名	部 門 名	業 務 分 担	職 員 数														
				室長	課長	主査	職員	計										
財 務 部	税 務 室	市 民 税	税 制 部 門	○市税の統計に関すること ○市税に係る条例および規則等に関すること ○税制度の調査研究および企画に関すること ○市税に係る諸証明（原動機付自転車および小型特殊自動車に係るものを除く）に関すること ○利子割交付金，配当割交付金，株式等譲渡所得割交付金，法人事業税交付金，ゴルフ場利用税交付金，国有提供施設等所在市町村助成交付金および新型コロナウイルス感染症対策地方税減収補填特別交付金に関すること	1		2	3	5									
				担 当						法 人 ・ 諸 税 部 門	○法人市民税の賦課に関すること ○軽自動車税，たばこ税，鉱産税および入湯税の賦課に関すること ○原動機付自転車および小型特殊自動車の標識交付証明書および廃車申告証明書の交付に関すること	1	4	5				
											個人第1部門				○個人市民税の賦課に関すること	2	5	7
				個人第3部門						2	4	6						
		小 計	2	4		6												
		資 産 税 担 当	資 産 税 部 門	○固定資産税および都市計画税の賦課に関すること ○国有資産等所在市町村交付金に関すること ○罹災証明（火災により生じた被害に係るものを除く）および罹災届出証明に関すること		1	1	9	22	33								
				土 地 ・ 家 屋 第 1 部 門							○土地・家屋の評価および特別土地保有税の賦課に関すること	2	5	7				
															土 地 ・ 家 屋 第 2 部 門	2	6	8
				償 却 ・ 非 木 造 部 門							○家屋・償却資産の評価に関すること	2	4	6				
	小 計			2	4						6							
	納 税 担 当	納 税 部 門	○市税の収納に関すること ○市税の過誤納金の還付および充当に関すること ○納税奨励に関すること ○納税貯蓄組合に関すること	1	1	12	27	40										
			整理第1部門						1	5	6							
			整理第2部門						1	6	7							
			特別整理第1部門						6	-	6							
			特別整理第2部門						1	5	6							
			小 計						1	12	27	40						
			合 計						1	3	28	70	102					

(注) 部長，部次長，会計年度任用職員を除く

(注) 税務室長は市民税担当に含む

② 税務職員年齢別構成（部長・部次長を除く）

（令和3年8月1日現在）

区 分		25歳未満	25歳以上 30歳未満	30歳以上 35歳未満	35歳以上 40歳未満	40歳以上 45歳未満	45歳以上 50歳未満	50歳以上	計	平均年齢 (歳)
税 務 室	市民税 担 当	-	(2) 7	(1) 5	(1) 1	(2) 6	(2) 5	(1) 9	(9) 33	41.0
	資産税 担 当	-	4	-	1	3	(2) 6	(6) 15	(8) 29	47.8
	納 税 担 当	(1) 2	(3) 5	(1) 4	(1) 1	(1) 4	(1) 6	(4) 18	(11) 40	44.6
計		(1) 2	(5) 16	(2) 9	(2) 3	(3) 13	(4) 17	(11) 42	(28) 102	44.3

（注）税務室長は市民税担当に含む

（注）（ ）内は女性職員数の再掲

③ 税務経験年数別構成（部長・部次長を除く）

（令和3年8月1日現在）

区 分		1年未満	1年以上 3年未満	3年以上 5年未満	5年以上 10年未満	10年以上 15年未満	15年以上 20年未満	20年以上	計	税務経験 平均年数
税 務 室	市民税 担 当	(1) 5	(3) 5	(2) 6	(3) 12	3	2	-	(9) 33	5.5
	資産税 担 当	5	3	(2) 4	(4) 8	(1) 5	(1) 2	2	(8) 29	7.4
	納 税 担 当	(1) 3	(4) 11	(1) 11	(2) 7	(1) 6	(2) 2	-	(11) 40	5.3
計		(2) 13	(7) 19	(5) 21	(9) 27	(2) 14	(3) 6	2	(28) 102	5.9

（注）税務室長は市民税担当に含む

（注）（ ）内は女性職員数の再掲

(3) 道内各市の採用税率調 (令和3年度(2021年度))

区 分			税 率 規 定		函 館 市	札 幌 市	小 樽 市	
			標 準	制 限				
市	個人	均 等 割	3,500円	—	3,500円	3,500円	3,500円	
		所 得 割	6%(8% ※1)	—	6%	8%	6%	
民	法 人	均 等 割	1号法人	50,000円	標準の1.2倍	60,000円	50,000円	60,000円
			2号法人	120,000円	〃	144,000円	120,000円	144,000円
			3号法人	130,000円	〃	156,000円	130,000円	156,000円
			4号法人	150,000円	〃	180,000円	150,000円	180,000円
			5号法人	160,000円	〃	192,000円	160,000円	192,000円
			6号法人	400,000円	〃	480,000円	400,000円	480,000円
			7号法人	410,000円	〃	492,000円	410,000円	492,000円
			8号法人	1,750,000円	〃	2,100,000円	1,750,000円	2,100,000円
			9号法人	3,000,000円	〃	3,600,000円	3,000,000円	3,600,000円
		法 人 税 割		6.0%	8.4%	8.4%	8.2%	8.4%
固 定 資 産 税			1.4%	—	1.4%	1.4%	1.4%	
軽 自 動 車 税	原 動 機 付 自 転 車	二 輪	50cc以下	2,000円	標準の1.5倍	2,000円	2,000円	2,000円
			90cc以下	2,000円	〃	2,000円	2,000円	2,000円
		90cc超	2,400円	〃	2,400円	2,400円	2,400円	
	三 輪		3,700円	〃	3,700円	3,700円	3,700円	
	軽	二 輪		3,600円	〃	3,600円	3,600円	3,600円
		三 輪		3,900円	〃	3,900円	3,900円	3,900円
	自 動 車	四 輪	乗 用 車	6,900円	〃	6,900円	6,900円	6,900円
			貨 物 車	3,800円	〃	3,800円	3,800円	3,800円
		乗 用 車	営業用	10,800円	〃	10,800円	10,800円	10,800円
			自家用	5,000円	〃	5,000円	5,000円	5,000円
	雪 上 車		—	〃	3,600円	3,600円	3,000円	
	小 型 特 殊	農 耕 用		—	〃	2,400円	2,400円	2,000円
		そ の 他		—	〃	5,900円	5,900円	5,900円
		二 輪 の 小 型 自 動 車		6,000円	〃	6,000円	6,000円	6,000円
鉦 産 税 (鉦物価格200万円以下)			1.0%(0.7%)	1.2%(0.9%)	1.2%(0.9%)	1.0%(0.7%)	1.0%(0.7%)	
入 湯 税	宿 泊		150円	—	150円	150円	150円	
	日 帰		〃	—	150円	100円	100円	
	修 学 旅 行		〃	—	70円	60円 (日帰30円)	—	
	湯 治		〃	—	70円	60円 (日帰30円)	宿泊・日帰りに準じる	
都 市 計 画 税			—	0.3%	0.3%	0.3%	0.3%	

※1 政令市における標準税率は8%

※2 三輪以上の軽自動車についてはH27.4.1以後に初回登録した車両の税率

※3 函館市におけるカッコ内の税率は、H27.3.31以前に初回登録した車両の税率

※ 三輪以上の軽自動車については記載している税率のほか、軽課や重課の規定あり

(令和3年8月1日現在)

区 分			旭 川 市	室 蘭 市	釧 路 市	帯 広 市	北 見 市		
市 民 税	個人	均 等 割	3,500円	3,500円	3,500円	3,500円	3,500円		
		所 得 割	6%	6%	6%	6%	6%		
	法 人	均 等 割	1号法人	60,000円	50,000円	60,000円	50,000円	60,000円	
			2号法人	144,000円	120,000円	144,000円	120,000円	144,000円	
			3号法人	156,000円	130,000円	156,000円	130,000円	156,000円	
			4号法人	180,000円	150,000円	180,000円	150,000円	180,000円	
			5号法人	192,000円	160,000円	192,000円	160,000円	192,000円	
			6号法人	480,000円	400,000円	480,000円	400,000円	480,000円	
			7号法人	492,000円	410,000円	492,000円	410,000円	492,000円	
			8号法人	2,100,000円	1,750,000円	2,100,000円	1,750,000円	2,100,000円	
			9号法人	3,600,000円	3,000,000円	3,600,000円	3,000,000円	3,600,000円	
法 人 税 割		8.4%	8.4%	8.4%	8.2%	8.4%			
固 定 資 産 税			1.4%	1.4%	1.4%	1.4%	1.4%		
軽 自 動 車 税	原 動 機 付 自 転 車	二 輪	50cc以下	2,000円	2,000円	2,000円	2,000円	2,000円	
			90cc以下	2,000円	2,000円	2,000円	2,000円	2,000円	
		90cc超	2,400円	2,400円	2,400円	2,400円	2,400円		
	三 輪		3,700円	3,700円	3,700円	3,700円	3,700円		
	軽	二 輪		3,600円	3,600円	3,600円	3,600円	3,600円	
		三 輪		3,900円	3,900円	3,900円	3,900円	3,900円	
	自 動 車	四 輪	乗 用	営業用	6,900円	6,900円	6,900円	6,900円	6,900円
			自家用	10,800円	10,800円	10,800円	10,800円	10,800円	
		貨 物 用	営業用	3,800円	3,800円	3,800円	3,800円	3,800円	
			自家用	5,000円	5,000円	5,000円	5,000円	5,000円	
	雪 上 車		3,600円	3,000円	3,000円	3,600円	3,600円		
	小型特殊		農耕用	2,400円	2,400円	2,000円	2,000円	2,000円	
			その他	5,900円	5,900円	5,900円	5,900円	5,900円	
二輪の小型自動車		6,000円	6,000円	6,000円	6,000円	6,000円			
鉦 産 税 (鉦物価格200万円以下)			—	—	1.0%(0.7%)	—	1.0%(0.7%)		
入 湯 税	宿 泊		150円	150円	※ 250円	150円	150円		
	日 帰		70円	—	90円	50円	貸室利用100円 (入浴のみ50円)		
	修学旅行		—	—	70円 (日帰40円)	50円 (日帰30円)	—		
	湯 治		—	—	—	30円	—		
都 市 計 画 税			0.3%	0.3%	0.3%	0.3%	0.3%		

※ 国際観光ホテル整備法に基づく登録ホテル・旅館以外の宿泊者は150円。

令和3年度
市 税 概 要

編 集 函館市財務部税務室

発 行 令和3年9月