



参考様式第1号

令和2年度

政務活動費支出伝票（一般）

会派名 主体的市民の会

伝票番号

代表者	経理責任者	支出年月日	区分	
		2年5月15日	調査研究費・研修費・広報広聴費・会議費 資料作成費・資料購入費・事務費	
支払先 株式会社マクロミル		支払金額 5,500円		
摘要（品名）		数量	単価	金額
クエスタント利用料 （ひとり親世帯向けオンライン調査実施）		1	5,500	5,500円

領収書等は、領収書等貼付欄もしくは別紙に貼付のこと（重ならないよう留意）

【領収書等貼付欄】

9T

コンビニ支払い（PG） 取扱明細書兼領収書（お客様控え）

店舗名 055969 函館千歳町
券日時 2020年05月15日 17時38分
約番号
お客様会員番号
お客様氏名 主体的市民の会 荒木明美
株式会社マクロミル クエスタント利用料

お支払い金額
5,500円

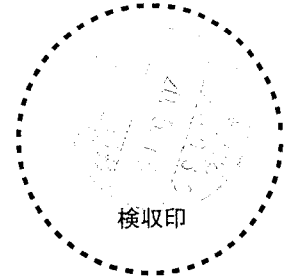

※支払後の返金は当店ではお受けできません。お支払内容に関しては下記へお問い合わせください。

お問い合わせ先： 株式会社マクロミル
電話： 03-6716-0700
受付時間： 10:00-18:00

収納代行会社
GMOペイメントゲートウェイ株式会社
東京都渋谷区道玄坂1-2-3
渋谷フクラス

この明細書は大切に保管してください。

申込No. 0559671366351993

コロナウイルスの影響による ひとり親と子どもたちの暮らしアンケート



リセット 名前を付けて保存

表示

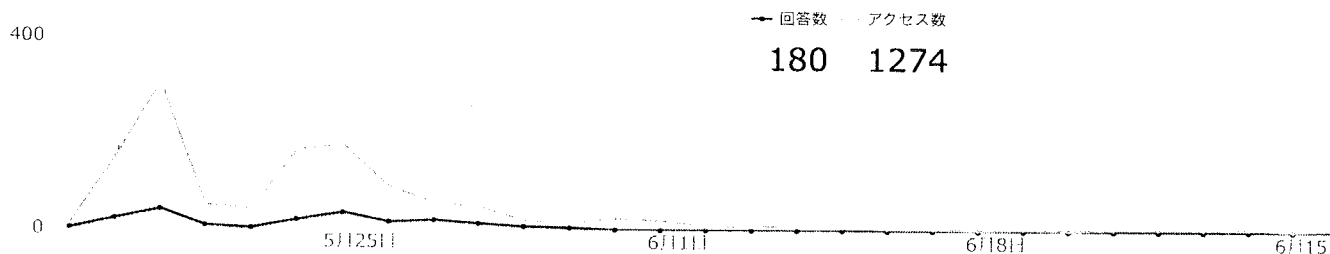

回答デバイス

■ PC ■ スマホ ■ タブレット ■ その他

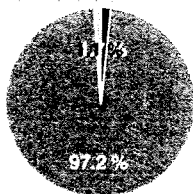

アクセスデバイス

■ PC ■ スマホ ■ タブレット ■ その他

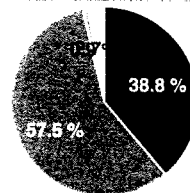

Q1.

表示

新型コロナウイルスや一斉休校・休園によって、あなたの仕事に影響はありましたか。主な収入源についてお答えください。

(回答数: 180)

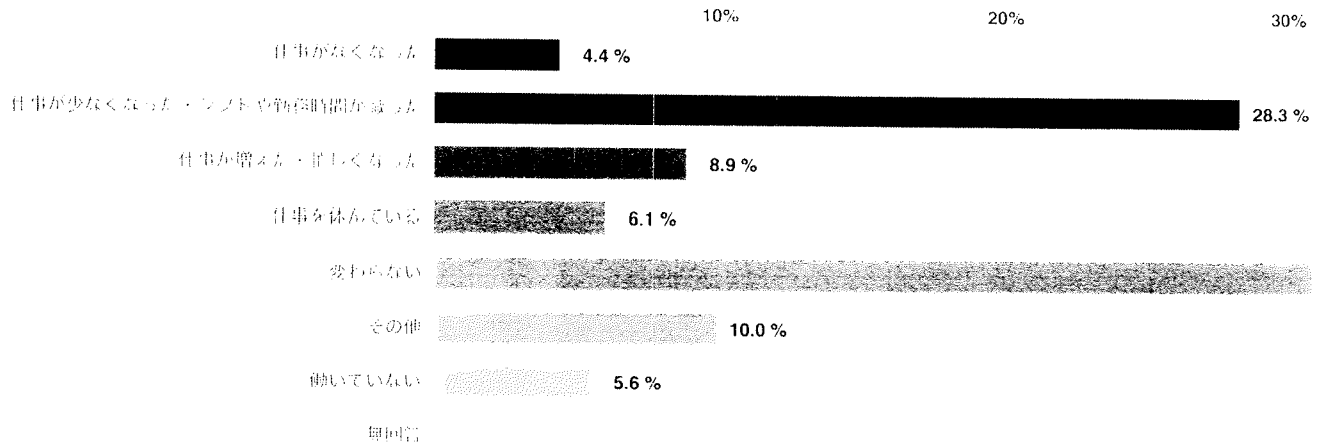

その他 (回答数: 18 無回答: 0)

▼ テキストボックスの回答を表示

Q2.

表示

新型コロナウイルスの影響であなたの収入に変化はありそうですか、またはありましたか。

(回答数: 180)

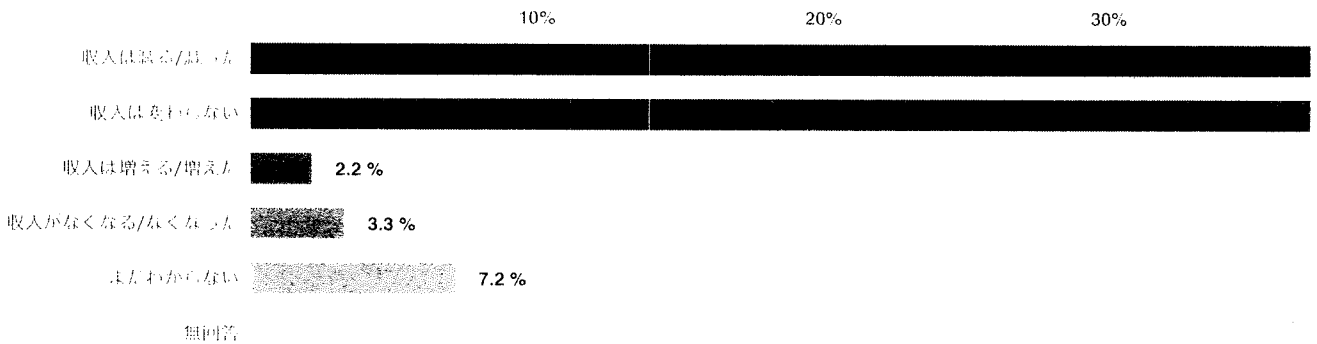

Q3.

表示

あなたのお子さんは何人ですか。

(回答数: 180)

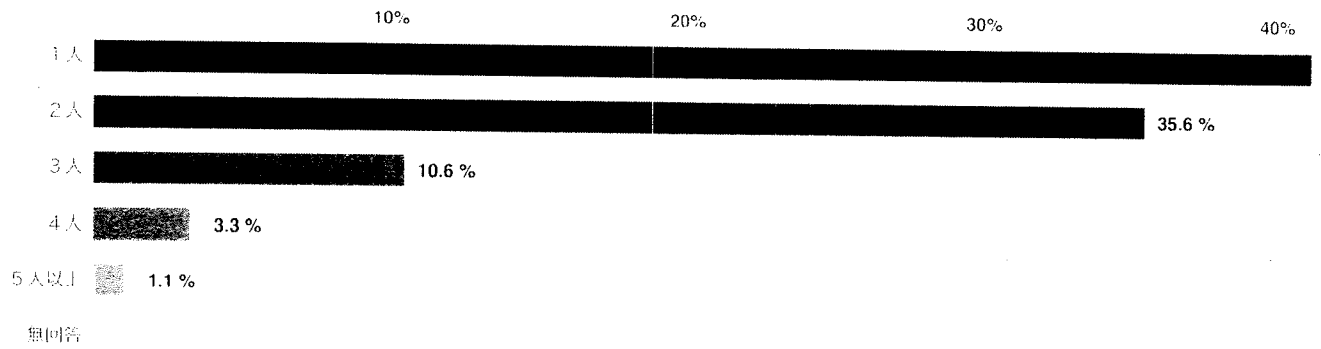

Q4.

表示

お子さん（第一子）の就学状況をお選びください。
(回答数: 180)

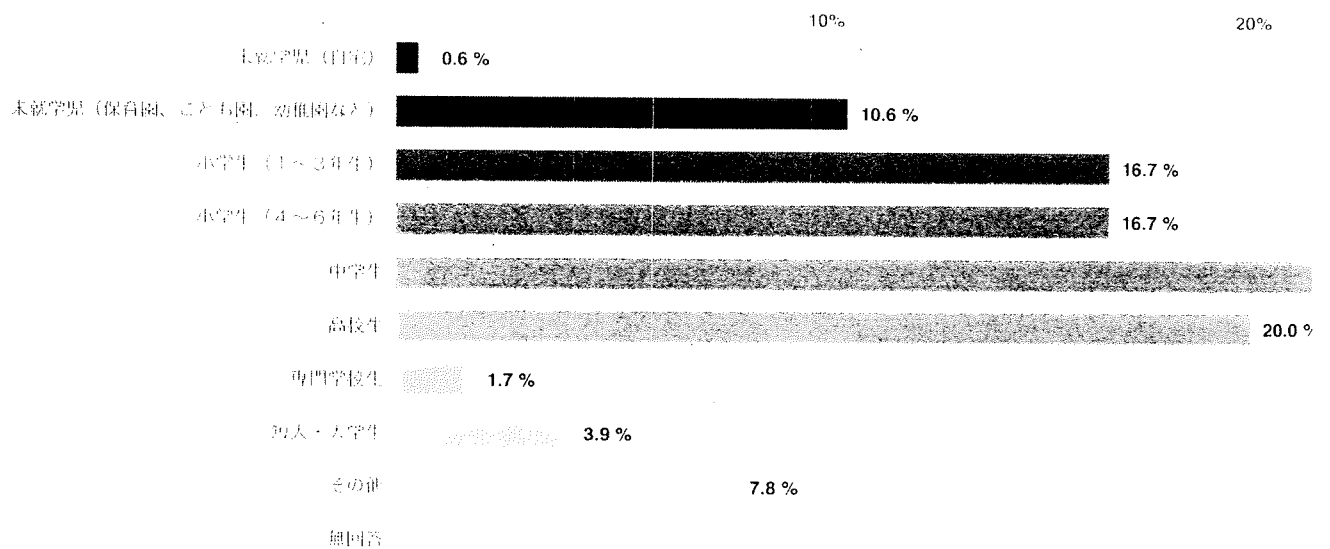

Q5.

表示

お子さん（第二子）の就学状況をお選びください。
(回答数: 91)

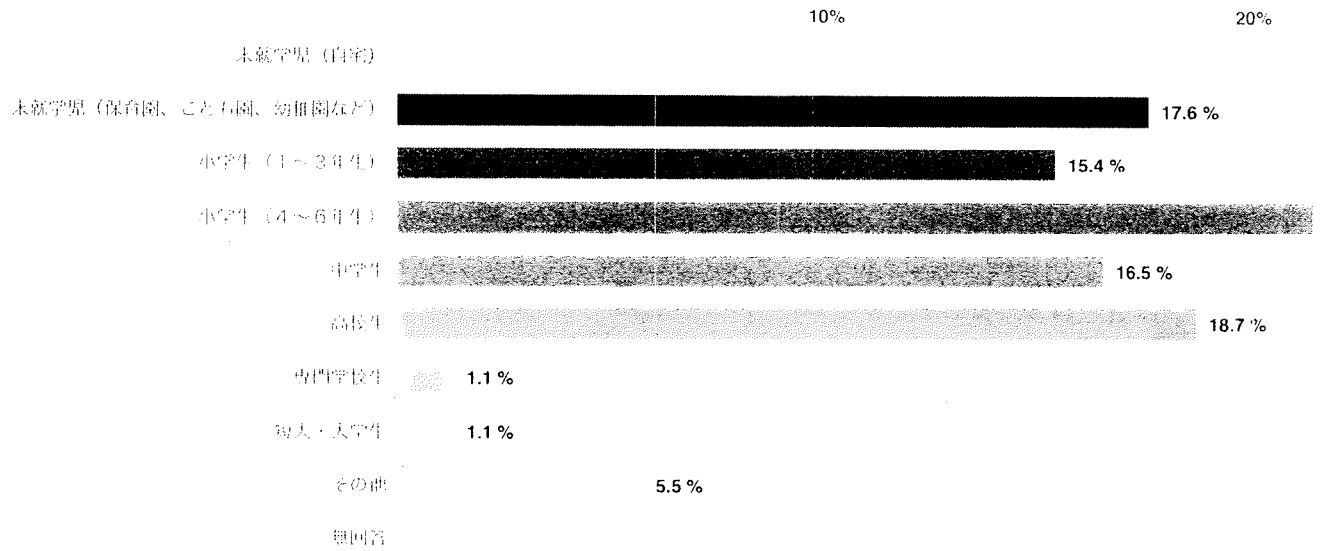

Q6.

表示

お子さん（第三子）の就学状況をお選びください。
(回答数: 27)

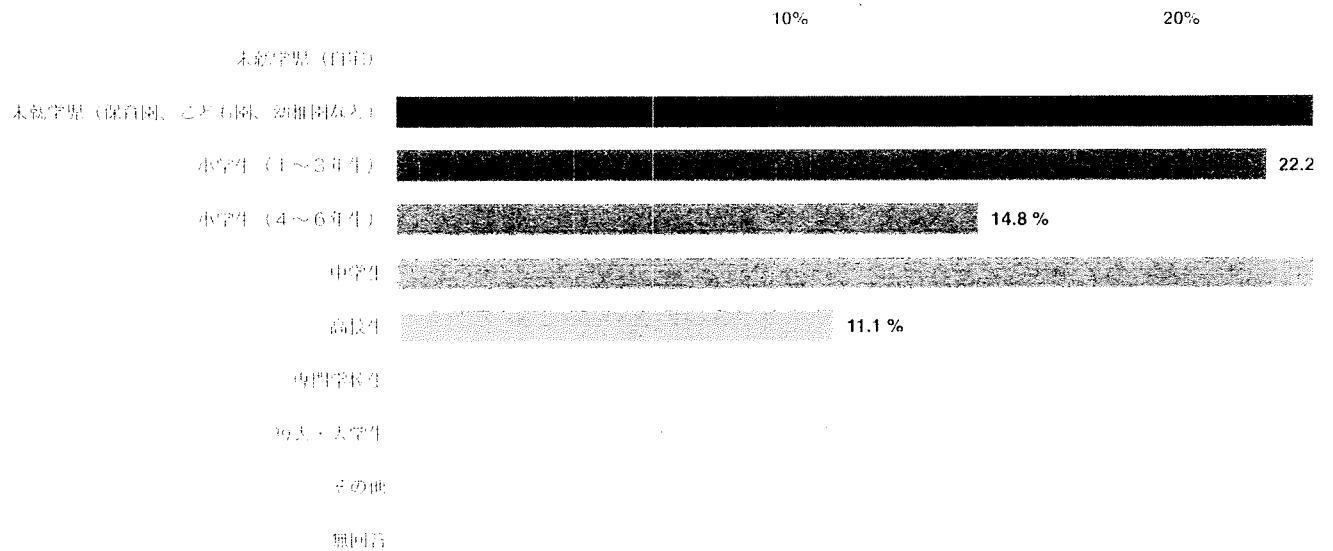

Q7.

表示

お子さん（第四子）の就学状況をお選びください。
(回答数: 8)

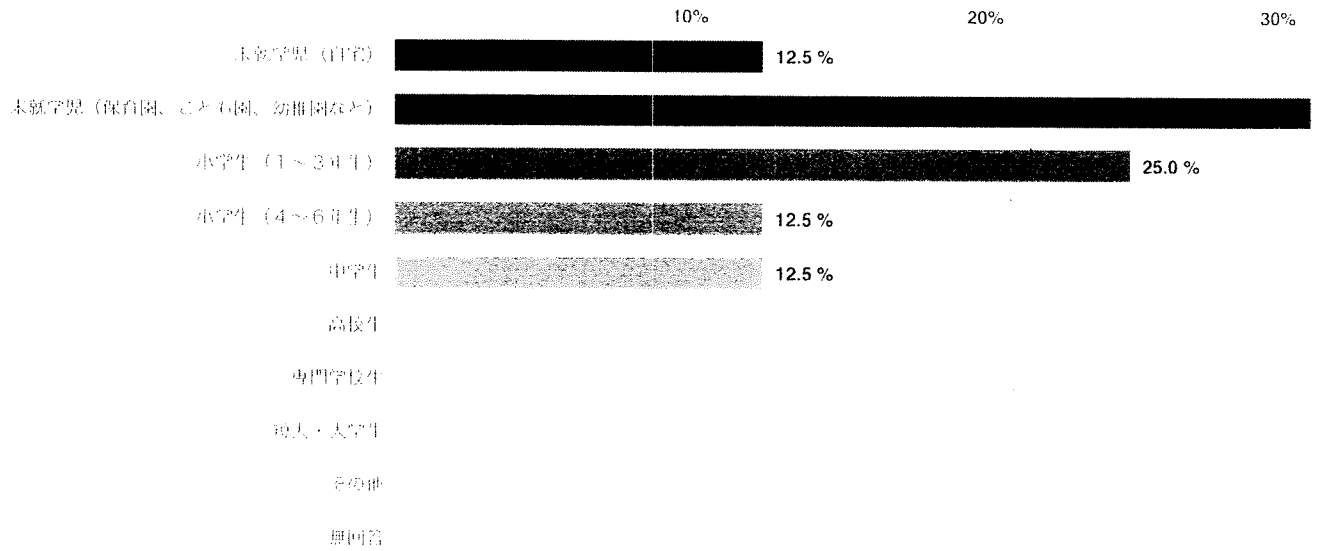

Q8.

表示

お子さん（第五子）の就学状況をお選びください。
(回答数: 2)

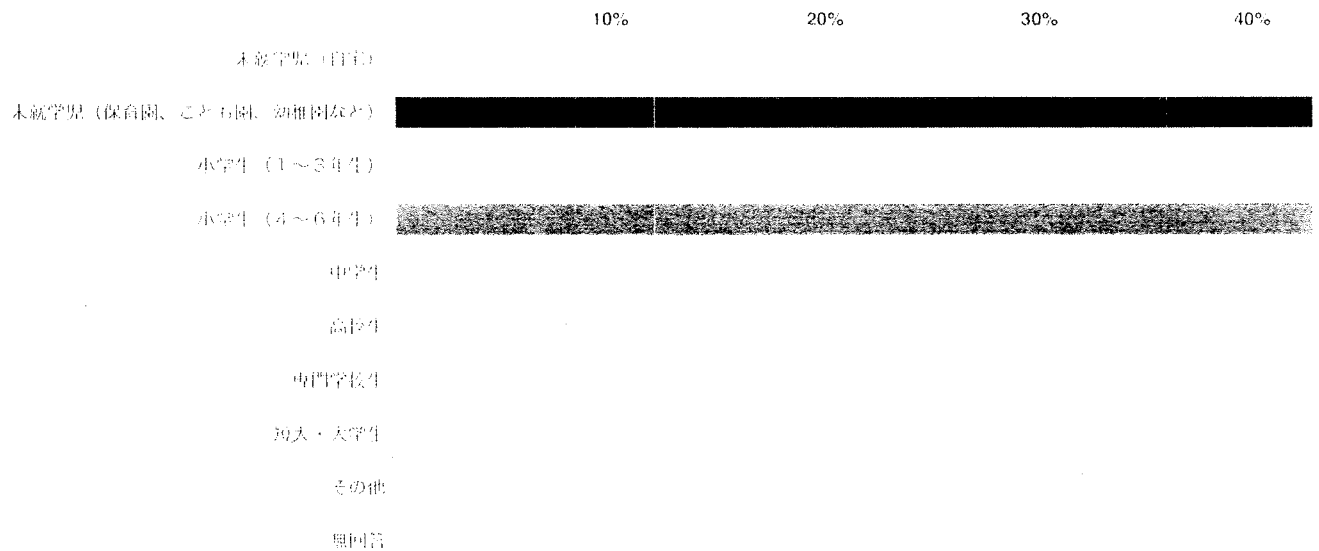

Q9.

表示

新型コロナウイルス感染拡大後、お子さんの通学・通園等の事情で、あなたが仕事を休んだことはありますか。
(回答数: 180)

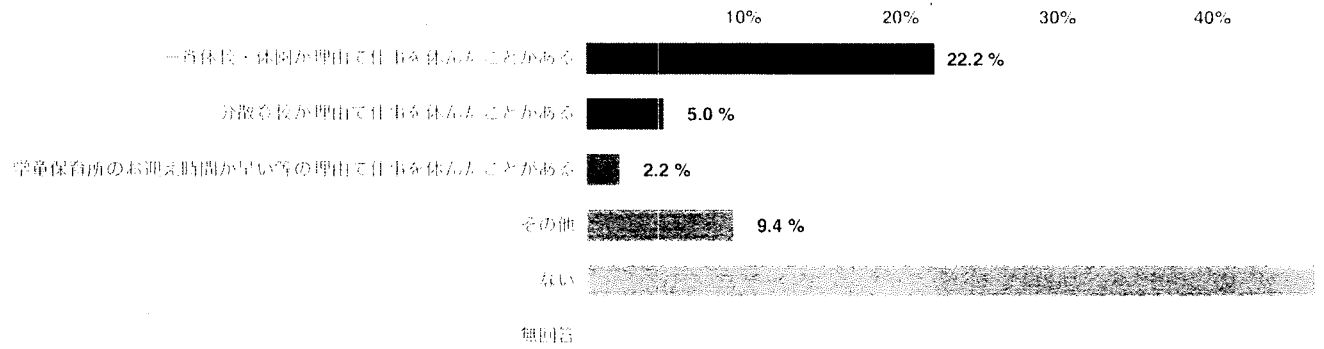

その他 (回答数: 17 無回答: 0)

▼ テキストボックスの回答を表示

Q10.

表示

あなたには、ふだん（新型コロナウイルス流行の前から）緊急な時に子どもを預かったり、助けてくれる人はいますか。
(回答数: 180)

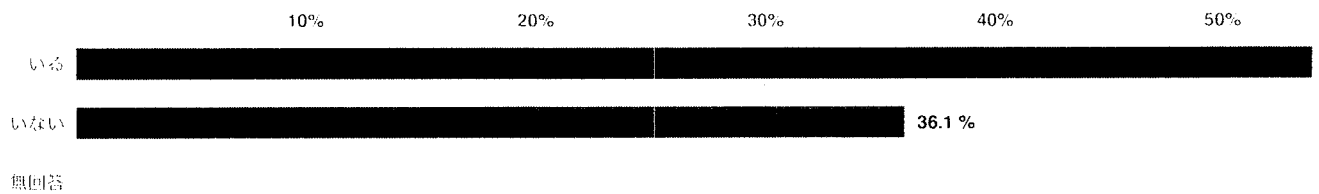

Q11.

表示

それはどなたですか。
(回答数: 115)

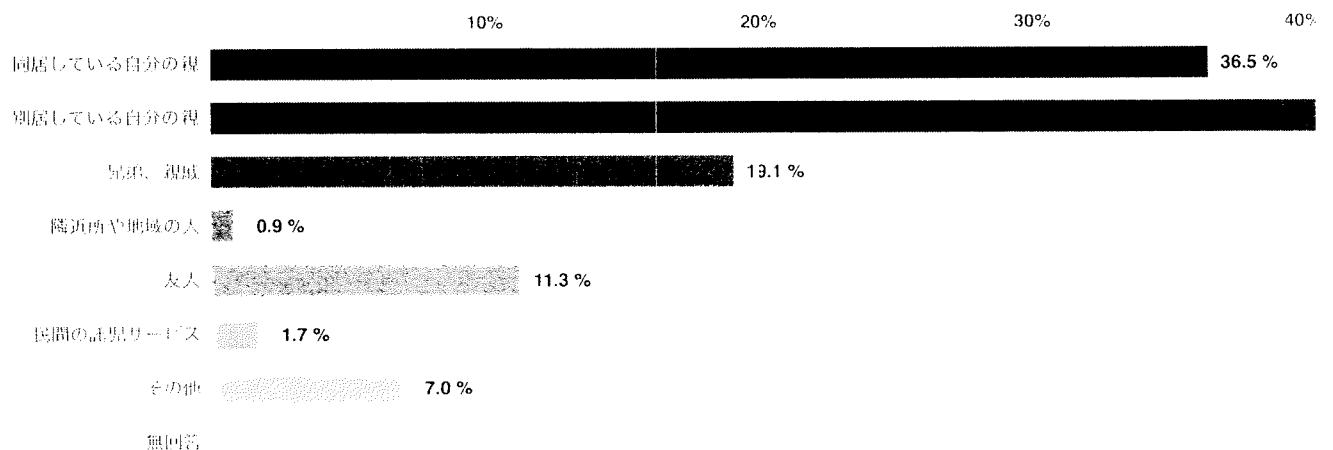

その他 (回答数: 8 無回答: 0)

▼ テキストボックスの回答を表示

Q12.

表示

その人は、コロナウイルス感染が心配される現在も、緊急時に子どもを預かってくれたり、助けてくれますか。
(回答数: 115)

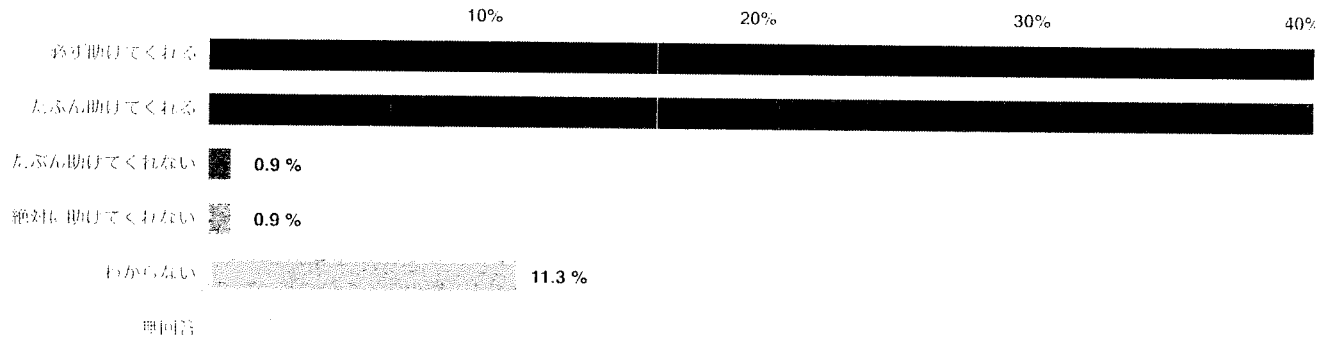

無回答

Q13.

表示

現在、お子さんは日中、主にどちらで過ごしていますか。(小中学生については、5月18日～の分散登校より前の状況をお答えください)

第一子 (回答数: 180)

保育園、こども園
 学童保育所
 小学校 (休校に伴う児童の居場所づくりのための教室等の開放)
 自宅 (保護者と)
 自宅 (こどもだけで留守番)
 自宅
 知人・友人の家
 保護者の職場
 その他
 無回答



第二子 (回答数: 180)

保育園、こども園
 学童保育所
 小学校 (休校に伴う児童の居場所づくりのための教室等の開放)
 自宅 (保護者と)
 自宅 (こどもだけで留守番)
 自宅
 知人・友人の家
 保護者の職場
 その他
 無回答



第三子 (回答数: 180)

■ 保育園、こども園 知人・友人の家 ■ 学童保育所 保護者の職場 ■ 小学校 (休校に伴う児童の居場所づくりのための教室等の開放) その他 ■ 無回答



第四子 (回答数: 180)

■ 保育園、こども園 知人・友人の家 ■ 学童保育所 保護者の職場 ■ 小学校 (休校に伴う児童の居場所づくりのための教室等の開放) その他 ■ 無回答



Questant
Powered by iMuseum

■ 保育園、こども園 知人・友人の家 ■ 学童保育所 保護者の職場 ■ 小学校 (休校に伴う児童の居場所づくりのための教室等の開放) その他 ■ 無回答



その他 (回答数: 11 無回答: 0)

▼ テキストボックスの回答を表示

Q14.

表示

休校、休園によって、お子さんだけで留守番することはありますか。
(回答数: 180)

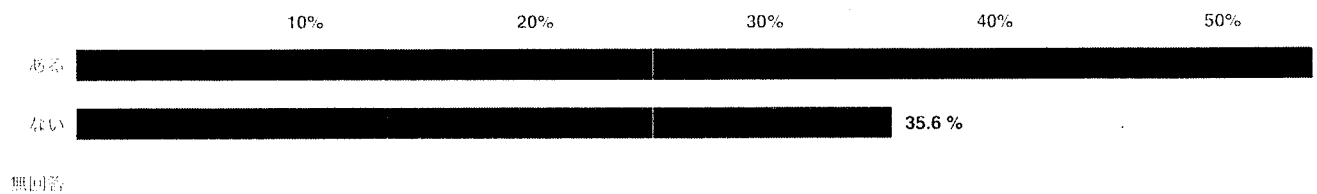

Q15.

表示

お子さんだけで留守番しているときに、どんなことが心配、不安に感じますか。

(回答数: 116)

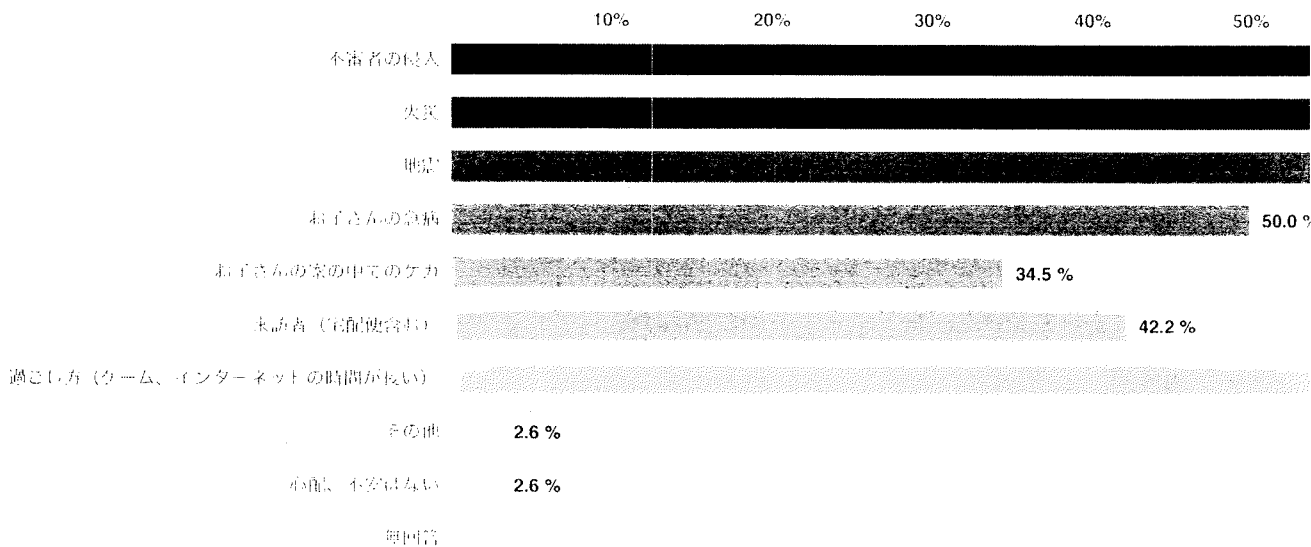

その他 (回答数: 3 無回答: 0)

▼ テキストボックスの回答を表示

Q16.

表示

休校によって、お子さんの学習習慣は以前と比べてどうなりましたか。

(回答数: 180)

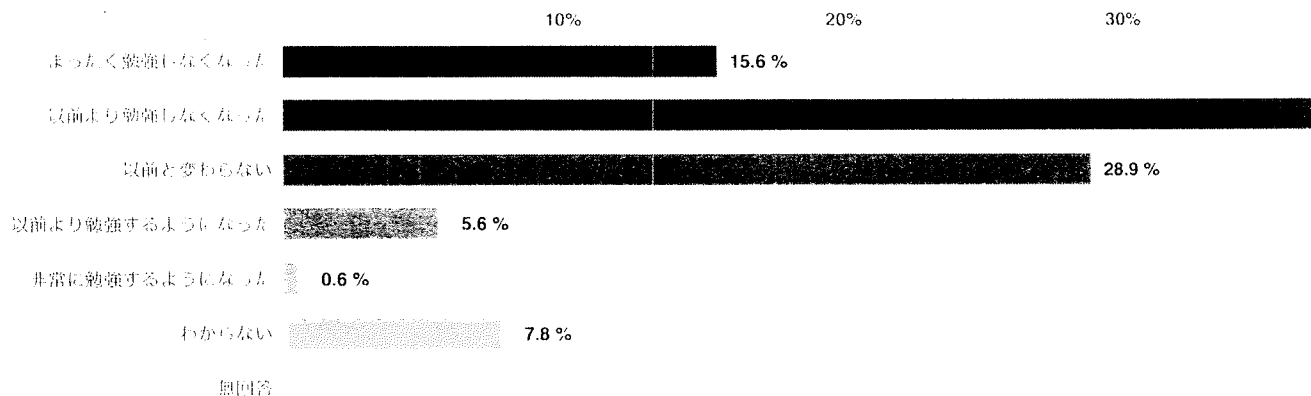

Q17.

表示

お子さんは家の外や園内でマスクをつけていますか。
(回答数: 37)

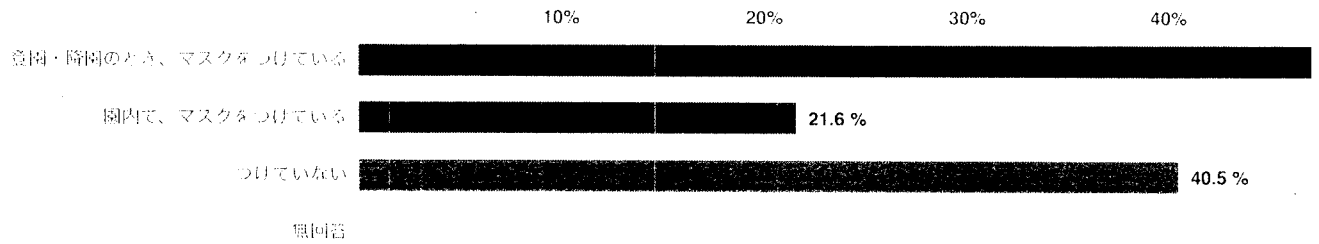

Q18.

表示

新型コロナウイルスや休校・休園により、影響が出ていることがありましたら、あてはまるものをお選びください。
(回答数: 180)

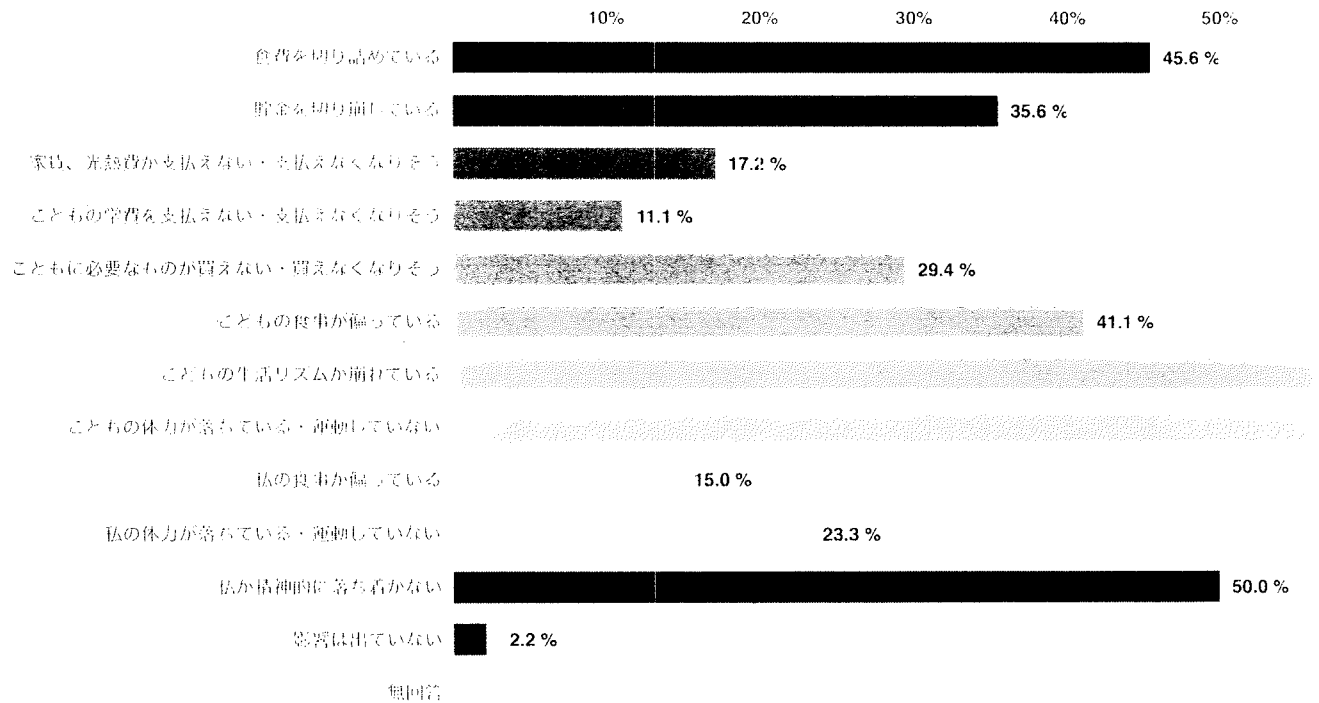

Q19.

表示

新型コロナウイルスや臨時休校・休園によって困っていること、不安なことはありますか。
(回答数: 180)

参考様式第1号

令和2年度

政務活動費支出伝票（一般）

会派名 主体的市民の会

伝票番号 2

代表者	経理責任者	支出年月日	区分
		2年5月17日	調査研究費・研修費・広報広聴費・会議費 資料作成費・資料購入費・事務費
支払先 函館蔦屋書店			支払金額 968円
摘要（品名）	数量	単価	金額
性風俗シングルマザー	1	968	968円

領収書等は、領収書等貼付欄もしくは別紙に貼付のこと（重ならないよう留意）

【領収書等貼付欄】

領収書
主体的市民の会 荒木明美様

領収日 2020年05月17日
領収書No. 002154567
(伝票 No. 002154567)

¥968-

(内 (10%) 税抜 ¥880- 消費税 10% ¥88-)
(内 (8%) 税抜 ¥0- 消費税 8% ¥0-)
上記消費税 88円を含みます
注) §は軽減税率 (3%) 適用商品

但し、性風俗シングルマザー代として

上記正に領収いたしました 扱者
函館 蔦屋書店 0138-47-2600
北海道函館市石川町85番1号

令和2年度

政務活動費支出伝票（一般）

会派名 主体的市民の会

伝票番号

3

代表者	経理責任者	支出年月日	区分	
		2年5月17日	調査研究費・研修費・広報広聴費・会議費 資料作成費 <u>資料購入費</u> ・事務費	
支払先			支払金額	
くまざわ書店 函館店			946円	
摘要（品名）		数量	単価	金額
ルポひきこもり未満 レールから外れた人		1	946	946円

領収書等は、領収書等貼付欄もしくは別紙に貼付のこと（重ならないよう留意）

【領収書等貼付欄】

領収書 4X 証
主体的市民の会 荒木明美様

金額 ￥946—

(内消費税 ￥86)

但し、書籍代として
文具代として

2020年5月17日 上記正に領収いたしました
した

非課税品
クレジット利用

くまざわ書店 函館店
北海道函館市若松町17-12
函館駅前ビル5F
TEL 0138-24-5721
扱者印

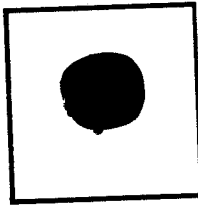

お買上明細
2020年05月17日(日) 17時27分
9784087210477 00236 Y860
ルポ ひきこもり未満 レールから外れ
た人

1点 @860 外 ￥860

税抜計 ￥860

小計 ￥860

外税 ￥86

10%外対象額 ￥860 税 ￥86

お買い上げ点数 1点

合計 ￥946

現金 ￥1,000

店:0138245721 ｼﾞ:01 #050188
担当番01

令和2年度

政務活動費支出伝票（一般）

会派名 主体的市民の会

伝票番号

4

代表者	経理責任者	支出年月日	区分		
		2年5月27日	調査研究費・研修費・広報広聴費・会議費 資料作成費・ <u>資料購入費</u> ・事務費		
支払先 日本李登輝友の会				支払金額 1,500円	
摘要（品名）		数量	単価	金額	
日台の「心と心の絆」、日台の架け橋、台湾の環境行政を切り開いた元日本人		1式	1500	1,500円	

領収書等は、領収書等貼付欄もしくは別紙に貼付のこと（重ならないよう留意）

【領収書等貼付欄】

領 収 証

主体的市民の会 荒木明美 様 No. _____

★

¥1,500

但

2020年5月27日 上記正に領収いたしました

内訳

税率	金額(税抜・税込)
%	消費税額等
税率	金額(税抜・税込)
%	消費税額等

収 入
印 紙

コクヨ ウケ-1097

日本李登輝友の会

〒113-0033 東京都文京区本郷2-36-9

西ビル2A

TEL 03-3868-2111

FAX 03-3868-2101

参考様式第1号

令和2年度

政務活動費支出伝票（一般）

会派名 主体的市民の会

伝票番号 5

代表者	経理責任者	支出年月日	区分	
		2年7月2日	調査研究費・研修費・広報広聴費・会議費 資料作成費・資料購入費・事務費	
支払先 函館蔦屋書店			支払金額 1,760円	
摘要（品名）		数量	単価	金額
疫病2020		1	1,760	1,760円

領収書等は、領収書等貼付欄もしくは別紙に貼付のこと（重ならないよう留意）

【領収書等貼付欄】

領 収 書

領収日 2020年07月02日
領収書No. 002159289
(伝票 No. 002159289)

主体的市民の会 荒木明美 様

¥1,760-

(内 (10%) 税抜 ¥1,600- 消費税 10% ¥160-)
(内 (8%) 税抜 ¥0- 消費税 8% ¥0-)
上記消費税 160円を含みます

注) §は軽減税率(8%)適用商品

但し、疫病2020 代として
上記正に領収いたしました 扱者 [] []
函館 蔦屋書店 0138-47-2600
北海道函館市石川町85番1号

令和2年度

政務活動費支出伝票（一般）

会派名 主体的市民の会

伝票番号

6

代表者	経理責任者	支出年月日	区分
		2年7月2日	調査研究費・研修費・ <u>広報広聴費</u> ・会議費 資料作成費・資料購入費・事務費
支払先 美鈴湯川店			支払金額 920円
摘要（品名）	数量	単価	金額
市民相談（新型コロナウイルス関連） 対応経費（内訳別紙）	1式	—	920円

領収書等は、領収書等貼付欄もしくは別紙に貼付のこと（重ならないよう留意）

【領収書等貼付欄】

2020年07月02日
一連No. 014077
領収No. 000003

領 収 書

主体的市民の会 荒木明美 様

¥920-

対象計
内税

10.0%

¥920-

¥83-

（但し 飲物代）として、正に領収致しました）

印刷面を内側に折って保管願います

コーヒーケーキショップ

美鈴 湯川店

函館市湯川町2丁目29-1
TEL: FAX 0138-57-1820

(参考様式 別紙2)

市民相談の概要

区 分	内 容	
市民相談の内容	新型コロナウイルス感染拡大にともない、マスクや消毒液等の入手が困難な障がいのある市民から、市の対応についての相談を受けた。また、障がい者の社会との関わり、一市民として活動に参加したい旨の希望を伺った。 本件について、コロナウイルス関連は、担当部局に確認してご連絡することとした。活動参加については、分かる範囲で障がいがある方も参加している市民活動などをご紹介した。	
日 時	令和2年 7月 2日(木) 10:00 ~ 11:45	
場 所	美鈴 湯川店	
対応者	対応議員氏名	荒木明美
	その他参加者	1 人
支出内訳		金 額
食糧費	紅茶代金 460円×2人=920円	920円
合 計		920円

令和2年度

政務活動費支出伝票（一般）

会派名 主体的市民の会

伝票番号 7

代表者	経理責任者	支出年月日	区分	
		2年8月20日	調査研究費・研修費・ <u>広報広聴費</u> ・会議費 資料作成費・資料購入費・事務費	
支払先 Tomoeyama			支払金額 1,166円	
摘要（品名）		数量	単価	金額
市民相談（子育て・保育関連） 対応経費（内訳別紙）		1式	—	1,166円

領収書等は、領収書等貼付欄もしくは別紙に貼付のこと（重ならないよう留意）

【領収書等貼付欄】

領収書 主体的市民の会 荒本明美様 領収番号000217
000053

¥1,166- 税抜額
消費税等

¥1,060-
¥106-

但 飲物代金として

収入印紙

2020年08月20日 上記正に領収致しました



函館市富岡2-36-19

☎ 0138-41-6221

印刷面を内側に折って保管して下さい

(参考様式 別紙2)

市民相談の概要

区 分	内 容	
市民相談の内容	保育園や認定こども園が預かれないような状況（夜間の預かり、急な病気による病児預かり、普段保育園を利用していない一時預かり）において、仕事等により保護者が預かってほしいニーズがあるので、そのような保育サービスを検討したい、という相談を受けた。 このような事例について調査したことがあったため、分かることをお伝えし、より詳細なことについては担当課に確認して報告することとした。	
日 時	令和2年 8月 20日（木） 14:00 ~ 15:30	
場 所	Tomoeyama	
対応者	対応議員氏名	荒木明美
	その他参加者	1 人
支出内訳		金 額
食糧費	飲物代金 480円×1人×消費税(10%)=528円 580円×1人×消費税(10%)=638円	1,166円
合 計		1,166円

令和2年度

政務活動費支出伝票（一般）

会派名 主体的市民の会

伝票番号 8

代表者	経理責任者	支出年月日	区分
		2年9月4日	調査研究費・研修費・広報広聴費・会議費 資料作成費 <u>資料購入費</u> ・事務費
支払先 函館蔦屋書店			支払金額 1,760円
摘要（品名）	数量	単価	金額
現代思想2020年9月号特集＝統計学／データサイエンス	1	1,760	1,760円

領収書等は、領収書等貼付欄もしくは別紙に貼付のこと（重ならないよう留意）

【領収書等貼付欄】

領収書

領収日 2020年09月04日

主体的市民の会 荒木明美 様

領収書No. 0017649255

(伝票 No. 0017649254)

¥ 1, 7 6 0 -

(内 (10%) 税抜 ¥1,600- 消費税 10% ¥160-)

(内 (8%) 税抜 ¥0- 消費税 8% ¥0-)

上記消費税 160円を含みます

注) §は軽減税率 (8%) 適用商品

但し、現代思想 2020年9月号代 として

上記正に領収いたしました

扱者

函館 蔦屋書店
北海道函館市石川町85番1号

0138-47-2600

令和2年度

政務活動費支出伝票（一般）

会派名 主体的市民の会

伝票番号 9

代表者	経理責任者	支出年月日	区分
		2年9月15日	調査研究費・研修費・広報広聴費・会議費 資料作成費・資料購入費・ 事務費
支払先 株式会社長門出版社			支払金額 3,000円
摘要（品名）		数量	単価
令和2年版 南北海道市町村職員録		1	3,000
			金額 3,000円

領収書等は、領収書等貼付欄もしくは別紙に貼付のこと（重ならないよう留意）

領 収 証

N9000587

令和 2年 9月 15日

様

金額

但し 南北海道市町村職員録
上記の金額正に領収いたしました。

品名	金額	消費税	合計
南北海道市町村職員録	3,000		3,000
合計	3,000		3,000



株式会社

長門出版社

代表取締役 富田 秀嗣

本社 函館市日乃出町11番13号 TEL 0138(52) 2461
FAX 0138 (53) 2340

(現金預り書)

No.

経理 富田 秀嗣

内
 現金
 小切手
 印
 郵便
 印

※ 社印、代表者印、扱者印なきものと領収書の金額及び年月日訂正は無効です。