

広報 市政 はこだて

■今月の主な内容

函館市文化賞	2P
函館市民文化祭	2P
地域包括支援センターのご案内	3P
11月は「高齢者虐待防止推進月間」です	3P
市有財産の売払いおよび貸付けのお知らせ	5P
今冬の除排雪について	6P
ノロウイルスによる感染性胃腸炎を予防しましょう	7P

函館市ホームページ
ツイッター

<https://www.city.hakodate.hokkaido.jp/>
@Hakodate_PRで市政情報を配信中です。

市政広報テレビ番組

STV 毎週土曜日11:54

市政広報ラジオ番組

HBC 一月～金曜日10:50

FMいるか 一月～金曜日8:20、17:40の2回

11 令和元年
2019
No.968

災害緊急情報やJアラート情報を配信 函館市ANSINメール

消防や災害など緊急性の高い安心安全情報や市政情報を電子メールで配信しています。hkd-ansin@kml.jpへ空メールを送信または右のQRコードで配信登録できます。



健やかで
幸せな
生活を目指して

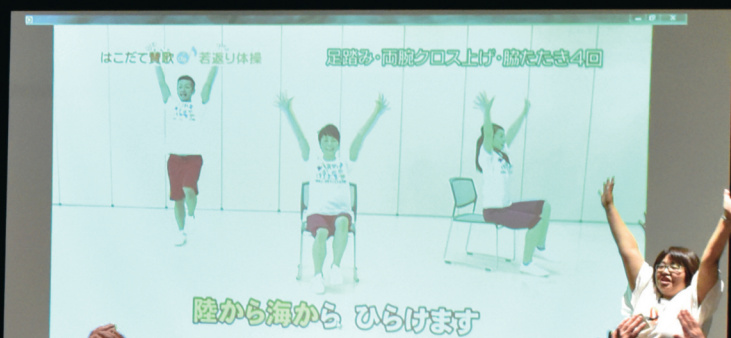

9月29日、函館コミュニティプラザGスクエアにて、市民が楽しみながら健康に関する知識を習得するとともに、運動体験や調理実習などの実践の場となる「はこだて市民健幸大学」がプレ開校しました。

開校式後に行われた初回講義では、健康に関する様々な知識を学び、最後には「はこだて賛歌de若返り体操」も実演され、参加者は講座と体験を通じて、健康に対する意識向上を図っていました。

「はこだて市民健幸大学」は、大学形式の学びの場で、必修の一般教養コースと、運動体験や調理実習の専門コース、課外授業の健康関連イベントの参加や各種けんしんの受診などにより単位を取得するもので、来年度、本格開校を予定しています。

健やかで幸せな生活を目指して、「はこだて市民健幸大学」に入学してみませんか。

函館市文化賞

お問合せ

生涯学習文化課
☎21・3464

本市文化の振興・発展に貢献した方などに贈られる「函館市文化賞」の受賞者が決定しました。

贈呈式は11月1日にフォーポイントバイシエラトン函館で行います。

映画文化の振興に貢献（映画）

函館港イルミナシオン 映画祭実行委員会

（実行委員長 米田 哲平氏）



平成7年から市民ボランティアによる映画祭を開催し、名作映画を鑑賞する機会を市民に提供するとともに全国の映画関係者と市民との交流の場を創出を通じ、本市の映画文化の醸成に尽力されました。

また、函館を舞台としたシナリオを全国から募集する「シナリオ大賞」から多くの作品が映画化され、若い才能の発掘や函館での映画作品の誕生に寄与し、本市の魅力発信と文化の発展に貢献されています。

国際交流を通じた多文化共生の推進に貢献（国際交流）

一般財団法人 北海道国際交流センター

（代表理事 飯田 浩二氏）



外国人留学生を道内の一般家庭で受け入れ、地域の人々と交流を深める「国際交流のつどい」や、海外の学生がホームステイしながら日本語や日本文化を学ぶ「日本語日本文化講座夏期セミナー」を毎年開催し、国際相互理解と友好親善の促進に寄与されました。

また、市民と外国人との各種交流事業を通じ、本市における多文化共生および国際化の推進に貢献されています。

函館市民文化祭

HP

開会式

日時・会場 10月31日(木) 午前10時・芸術ホール

舞台部門

「華麗・錦秋の舞台」

日時・会場 11月3日(日) 午後2時・芸術ホール

料金 1,500円（小学生以上）

喜歌劇「こうもり」

日時・会場 11月17日(日) 午後2時・芸術ホール

料金 一般2,500円、高校生以下1,500円

展示部門

清秋・函館市文団協芸術展

日時 10月31日(木)～11月4日(月)

午前10時～午後6時（最終日は午後4時まで）

会場 芸術ホールギャラリー

ぶんだん秋の庵（茶席・喫茶去）

日時 10月31日(木)～11月4日(月)

午前10時～午後3時半（受付は午後3時まで）

会場・料金 芸術ホールリハーサル室・お茶券400円

函館アートフェスティバル2019「ミライ」

日時 11月14日(木)～17日(日)

午前10時～午後7時（最終日は午後5時まで）

会場 芸術ホールギャラリー

お問合せ 芸術ホール

☎55-3521

函館市文化団体協議会

☎54-7670

HAKODATE

アカデミックリンク2019

HAKODATE
アカデミック
リンク2019

キャンパス・コンソーシアム函館では、市内8つの大学・短大・高専の学生が研究成果を発表する合同研究発表会「HAKODATEアカデミックリンク2019」を開催します。

今年も、青森県や長万部町の大学、市内・近郊の高校の参加に加え、函館・道南の企業・団体の出展があります。

大学・短大等の研究や、企業・団体の活動に触れられるだけでなく、中高生の皆さんは大学生とのコミュニケーションから将来の進路を考える機会に、企業の皆さんは大学等で行われている研究をビジネスの参考にできるチャンスですので、お気軽にお越しください。

詳しいことは、公共施設等で配布しているパンフレットまたはキャンパス・コンソーシアム函館のHPをご覧ください。 <https://www.cc-hakodate.jp>

日時 11月9日(土)

正午～午後4時

会場 北海道教育大学函館校

お問合せ

キャンパス・コン
ソーシアム函館

☎44-4211



高齢者あんしん相談窓口 地域包括支援センターのご案内

地域包括支援センターは、高齢者の相談窓口として市内10か所に設置しています。

高齢者が住み慣れた地域で安心して生活できるよう、保健師・社会福祉士・主任ケアマネジャーなどが、高齢者やご家族、地域の方々からのさまざまな相談に応じ、適切なサービスや制度につなげるなどの総合的な支援を行います。

介護のこと、生活のこと、健康のことなど、困り事や心配事があるときは、お気軽にご相談ください。なお、相談は無料です。

■担当地域一覧

地区名	名称等	対象地域
西部	あさひ（旭町4番12号） ☎27-8880	入舟町、船見町、弥生町、弁天町、大町、末広町、元町、青柳町、谷地頭町、住吉町、宝来町、東川町、豊川町、大手町、栄町、旭町、東雲町、大森町
中央部第1	こん中央（松風町18番14号） ☎27-0777	松風町、若松町、千歳町、新川町、上新川町、海岸町、大縄町、松川町、万代町、中島町、千代台町、堀川町、高盛町、宇賀浦町、日乃出町、的場町、金堀町、広野町
中央部第2	ときとう（時任町35番24号） ☎33-0555	大川町、田家町、白鳥町、八幡町、宮前町、時任町、杉並町、本町、梁川町、五稜郭町、柳町、松陰町、人見町、乃木町、柏木町
東央部第1	ゆのかわ（湯川町3丁目29番15号） ☎36-4300	川原町、深堀町、駒場町、湯浜町、湯川町1～3丁目、花園町、日吉町1～4丁目
東央部第2	たかおか（高丘町3番1号） ☎57-7740	戸倉町、榎本町、上野町、高丘町、滝沢町、見晴町、鈴蘭丘町、上湯川町、銅山町、旭岡町、西旭岡町1～3丁目、鱒川町、寅沢町、三森町、紅葉山町、庵原町、亀尾町、米原町、東畑町、鉄山町、蛾眉野町、根崎町、高松町、志海苔町、瀬戸川町、赤坂町、銭亀町、中野町、新湊町、石倉町、古川町、豊原町、石崎町、鶴野町、白石町
北東部第1	西堀（中道2丁目6番11号） ☎52-0016	富岡町1～3丁目、中道1～2丁目、鍛冶1～2丁目
北東部第2	亀田（昭和1丁目23番8号） ☎40-7755	美原1～5丁目、赤川1丁目、赤川町、亀田中野町、北美原1～3丁目、石川町、昭和1～4丁目
北東部第3	神山（神山1丁目25番9号） ☎76-0820	山の手1～3丁目、本通1～4丁目、陣川1～2丁目、陣川町、神山1～3丁目、神山町、東山1～3丁目、東山町、亀田大森町、水元町
北部	よろこび（桔梗1丁目14番1号） ☎34-6868	浅野町、吉川町、北浜町、港町1～3丁目、追分町、桔梗1～5丁目、桔梗町、亀田町、西桔梗町、昭和町、亀田本町、亀田港町
東部	社協（館町3番地1） ☎82-4700	戸井支所、恵山支所、楳法華支所、南茅部支所管内全域

お問合せ 地域包括ケア推進課 ☎21-3067

11月は「高齢者虐待防止推進月間」です

お問合せ 高齢福祉課
☎21-3025

高齢者虐待とは？

65歳以上の高齢者に対して行われる次のような行為です。

- ・身体的虐待（殴る、蹴るなどの暴力を加える。ベッドに縛り付けるなど行動を制限する。）
- ・ネグレクト（食事を与えず衰弱させる。介護・世話をしない。劣悪な環境で生活させる。）
- ・心理的虐待（著しい暴言、無視する、その他心理的外傷を与える言動。）
- ・性的虐待（わいせつな行為をする、またはさせる。）
- ・経済的虐待（財産を不当に処分する。日常生活に必要な金銭を渡さない。）



虐待かもと思ったら

ためらわずに高齢福祉課（市役所2階）、亀田福祉課、上記の「高齢者あんしん相談窓口 地域包括支援センター」に相談・通報してください。

高齢者の虐待防止・孤立防止パネル展

虐待行為や孤立状態が疑われるサインなど、イラストを交え分かりやすく紹介します。

期間・会場

- ▷11月12日(火)～21日(木)＝中央図書館1階展示コーナー ※ 13日(水)、20日(水)は施設の休館日です。
- ▷11月25日(月)～29日(金)＝市役所1階市民ホール

HP

マイナンバーカードおよび電子証明書の更新について

マイナンバーカードに搭載された電子証明書の有効期間は、発行日から5回目の誕生日までとなっています。また、未成年者（20歳未満の方）のマイナンバーカードの有効期間も発行日から5回目の誕生日となっています。

有効期間後も引き続きご利用いただくには、それぞれ更新が必要となります。なお、更新の手続きは、有効期間が満了する日の3か月前からできますが、対象となる方には、案内を順次送付いたしますのでご確認ください。
お問合せ 戸籍住民課 ☎21-3745

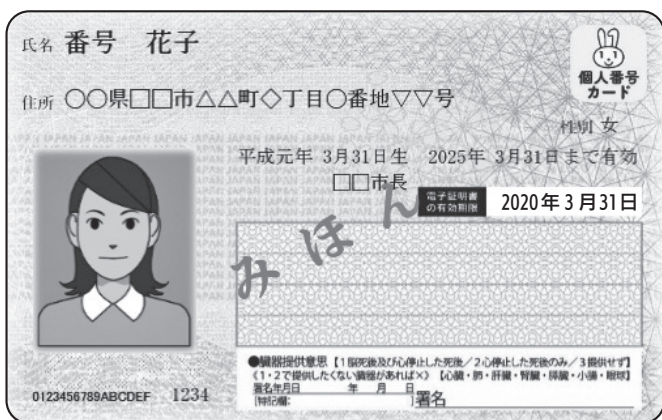

※ マイナンバーカードおよび電子証明書の有効期間はカードの表面に記載されています。

HP

住民票やマイナンバーカード等への旧姓(旧氏)の併記について

住民基本台帳法施行令等の一部改正により、11月5日から、氏に変更があった方について、請求により住民票に旧姓(旧氏)を併記することができるようになります。

この手続きにより、マイナンバーカードや印鑑登録証明書にも旧姓(旧氏)が併記されるようになります。

なお、旧姓(旧氏)の記載請求手続きには、旧姓(旧氏)が記載された戸籍謄本等が必要です。

お問合せ 戸籍住民課 ☎21-3173

こんなときに!

各種契約や銀行口座の名義に
旧姓が使われる場面で、その証明に使えます。



HP

印鑑登録証明書の性別欄を廃止します

申請書等における性別欄の見直しにより、11月5日から、印鑑登録証明書の性別欄を廃止します。

また、印鑑登録証明書の用紙の規格がA5サイズからA4サイズに変わります。

お問合せ 戸籍住民課 ☎21-3168

HP

必ずチェック! 北海道最低賃金は時間額861円(効力発生10月3日)

最低賃金はすべての人に適用されるのですか?

常用・臨時・パート・アルバイト・嘱託などの雇用形態や呼称にかかわらず、原則すべての労働者とその使用者に適用されます。

仮に最低賃金額より低い賃金を、労働者・使用者双方の合意の上で定めても無効となります。また、最低賃金以上の賃金を支払わない場合は、最低賃金法違反として処罰されることがあります。

最低賃金額以上となっているか確認する方法は?

▷時間給 時間給と最低賃金額を比較します。

▷日給 日給を1日の所定労働時間で割り、最低賃金額と比較します。

▷月給 月給から対象外の賃金(精皆勤・通勤・家族手当、臨時に支払われる賃金、時間外等割増賃金)を除いた金額を時間額に換算し、最低賃金額と比較します。

※ 特定産業で働く方は産業別最低賃金を適用。

お問合せ 函館労働基準監督署 ☎87-7600

市では、最低賃金、有給休暇、就業規則、労働相談の問合せ先など、労働者の権利や知っておくべき知識などをまとめた「労働者のためのハンドブック」を作成しています。

市のHPにも掲載していますのでご利用ください。

お問合せ 雇用労政課 ☎21-3308

「労務状況調査」へご協力を

市内企業における従業員の賃金等労働条件の実態を把握するため、調査を実施します。

11月上旬に対象事業所へ調査票を送付しますので、ご協力をお願いします。

調査基準日 令和元年8月31日

お問合せ 雇用労政課 ☎21-3309

市有財産の売払いおよび貸付けのお知らせ

お問合せ 財務部管理課
☎21-3506

次の市有財産を一般競争入札により売払い・貸付けします。詳細は市のHPをご覧ください。

■売払物件（土地）

物件番号	所在地番 (住居表示等)	地目	地積	用途地域
1	田家町34番6外1筆 (田家町17番21号付近)	宅地	208.38㎡	第2種中高層 住居専用地域
2	美原3丁目205番26 (美原3丁目1番7号、 もと赤川交番)	宅地	39.64㎡	商業地域
3	千代台町17番1外2筆 (千代台町10番7号、 もと千代ヶ岱小学校)	宅地	11,320.32㎡	第1種住居地域 一部、準住居、 近隣商業地域

※ 物件番号3は、建物解体撤去条件付での売払いとなります。

入札説明会 12月3日(火) 午前10時

市役所8階第2会議室

現地見学会 12月3日(火) 午後2時

(物件番号3 もと千代ヶ岱小学校のみ)

※ 現地集合・現地解散

入札参加申込 12月3日(火)～17日(火) (平日のみ)

入札実施日 12月20日(金) 午前10時

市役所8階第1会議室

■貸付物件

財産名称	もとはこだて幼稚園
所在地	(住居表示) 千歳町15番5号
土地	(地番) 千歳町15番1のうち (地目) 宅地 (地積) 1,511.64㎡
建物	(家屋番号) 未登記 (構造) 鉄筋コンクリート造 (種類) 事務所 (延床面積) 784.63㎡ (建築年) 平成14年(2002年) (摘要) 2階建て建物の1階 ※ 2階は市の施設(千歳図書館)

入札説明会 11月12日(火) 午前10時

市役所8階第1会議室

現地見学会 11月12日(火) 午後2時

※ 現地集合・現地解散

入札参加申込 11月13日(水)～26日(火) (平日のみ)

入札実施日 11月29日(金) 午前10時

市役所8階第1会議室

令和2年度 函館市競争入札参加資格審査申請の受付

詳細は11月13日(水)から市のHPに掲載します。

対象 令和2年度における市関係(市役所・企業局・病院局)の建設工事、測量・建築関係コンサルタント業務等および物品供給・業務委託等の競争入札への参加希望者

※ **すでに資格のある方(平成31・32年度申請済)は申請不要です。**

申請書交付 12月11日(水)～2月21日(金)の期間、市のHPから印刷できます。HPを利用できない方には、住宅都市施設公社(亀田支所2階)で有料(一式800円)で交付します。

受付期間 2月3日(月)～21日(金) (平日のみ)

資格要件

▷建設工事 ・令和2年1月1日時点で建設業許可取得後「1年以上の事業実績」があり、**経営事項審査基準日(決算日)が平成30年9月2日以降の「総合評定値通知書」を有し**、申請する工種に「完成工事高」があること。

・社会保険等(健康保険・厚生年金保険・雇用保険)に加入していること。

※ 「総合評定値通知書」の「雇用保険加入の有無」、「健康保険加入の有無」および「厚生年金保険加入の有無」の欄のいずれかが「無」で、保険料の領収書(写し)等の提出がない場合、建設工事の申請はできません。

※ 総合評定値通知書の発行には時間を要するため、申請が必要な方は早急に手続きしてください。

▷物品・業務委託、測量・建築関係コンサルタント業務等

・令和2年1月1日時点で引き続き1年以上その事業を営み、申請する業種に「事業高(売上高)」があること。

・営業に関する許可・免許・登録を必要とする場合は、当該許可等を平成31年1月2日以前に取得していること。

お問合せ・受付場所 調度課(持参のみ受付)

▷工事・コンサル ☎21-3514～3516

▷物品・業務委託 ☎21-3517～3521

HP 地方税の申告はeLTAXで!

eLTAXは、給与支払報告書の提出や法人市民税の申告等、地方税における手続きを、インターネットを利用して電子的に行うシステムです。自宅やオフィスから複数の地方公共団体へまとめて一度に送信することができます。

eLTAXに関する詳しい情報は地方税共同機構のHPをご覧ください。

お問合せ eLTAXヘルプデスク ☎0570-081459

今冬の除排雪について



市では、安全で安心な市民生活や経済活動が維持できるよう、効率的かつ効果的な除排雪作業を実施するほか、凍結路面对策や市民協働による地域除雪活動を推進し、円滑な道路交通および快適な生活空間の確保に努めます。

お問合せ ▶本庁・亀田支所・湯川支所・銭亀沢支所管内 土木部道路管理課 ☎21-3414

▶東部4支所管内…各支所の産業建設課 ・戸井支所 ☎82-2115 ・恵山支所 ☎85-2336

・楯法華支所 ☎86-2111 ・南茅部支所 ☎25-5069



市からのお願い

▶車道や歩道へ雪を出さないでください

道路への雪出し行為は、道路法や道路交通法の禁止行為です。交通事故の原因となり危険です。

▶除雪車の周りに近づかないでください

小さいお子さんのいる方は、特に注意してください。

▶車道や歩道上に物を置かないでください

出入口の段差解消のための斜路（スロープ）、ごみ箱などは、除雪の妨げになります。破損した場合も弁償の対象にはなりません。

▶玄関前や歩道の除雪にご協力ください

除雪の際は、皆さんの玄関や車庫の前に雪がこぼれたり、出入口が狭くなってしまうことがあります。

▶深夜作業への理解をお願いします

交通量が多い道路は、深夜から早朝にかけて除雪を行います。

▶路上駐車禁止にご協力ください

車の路上放置や迷惑駐車は、除雪作業に支障をきたすばかりでなく、交通事故の原因となり危険です。



市民用雪捨て場のお知らせ

500㎡以上の駐車場等からの搬入はできません。

軽トラックまで搬入可

- ・万年橋公園（北浜町1番）
- ・西小学校跡地（弥生町12番）

2 tトラックまで搬入可（ロングトラック・1ナンバー以上不可）

- ・新川公園三角グラウンド（上新川町18番）
- ・西旭岡第4号児童公園（西旭岡町3丁目21番）
- ・赤川1丁目資材置場（赤川1丁目10番）

4 tトラックまで搬入可

- ・古川町資材置場（古川町325番地）
- ・東山町雪捨て場（東山町174番地）

地域住民用雪捨て場のお知らせ

街区公園などを家庭用スノーダンプやソリの排雪に限定した地域住民用雪捨て場として市民の皆さんに開放します。詳細については、市のHPをご覧ください。

スノーボランティアサポートプログラムの実施

地域の生活環境向上のため、歩道、生活道路および小中学校周辺の通学路の除排雪等に協力していただける団体を募集しています。

在宅高齢者・障がい者向けの除雪サービス

自力で除雪ができない世帯を対象に、外出ができるよう出入口部分の除雪と雪下ろしを行っています。

- 対象**
- ・高齢者のみの世帯
 - ・身体障がい者のみの世帯
 - ・高齢者と身体障がい者の世帯

※ 原則として、除雪等を援助してくれる方が近隣にいないことや敷地内に融雪機等が設置されていないこと。

除雪・雪下ろしの範囲

- ①道路に面した出入口から玄関先までの敷地内の通路部分（1人通れる程度の幅）
- ②玄関先に落雪する恐れのある軒先部分

※ 公道や歩道の除雪はできません。

※ 東部4支所管内は雪下ろしを行っていません。

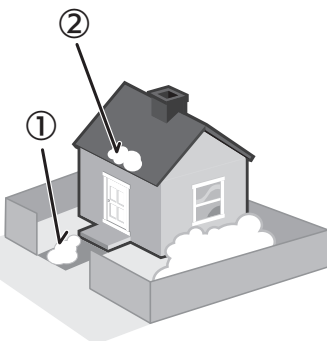

実施日

- ▶除雪＝市の除雪車の稼働日（時間の指定はできません。）
- ▶雪下ろし＝軒先の積雪状況により適宜（後日対応。時間の指定はできません。）

実施期間 おおむね12月～翌年3月（土・日・祝日と12月28日～1月5日を除く）

お申込みには毎年、訪問調査と事前登録が必要です。

お問合せ

- ▶高齢福祉課（市役所2階） ☎21-3025
- ▶亀田支所 亀田福祉課 ☎45-5482
- ▶東部4支所の市民福祉課
- ・戸井支所 ☎82-2112 ・恵山支所 ☎85-2335
- ・楯法華支所 ☎86-2111 ・南茅部支所 ☎25-6045
- ▶「高齢者あんしん相談窓口 地域包括支援センター」連絡先は、3ページをご覧ください。

HP 後期高齢者医療制度 障害認定申請について

後期高齢者医療制度の被保険者は75歳以上の方ですが、65歳から74歳で一定の障がいのある方も後期高齢者医療制度に加入することができます。

ご本人に保険料がかかりますが、医療機関での窓口負担が1割（現役並み所得者は3割）となり、医療費の負担が軽減される場合があります。

お問合せ 国保年金課 ☎21-3184

※ 身体障害者手帳1～3級・精神障害者保健福祉手帳1級の方、知的障がいのある方でIQ50以下の方は、重度心身障害者医療費助成を受けることができます。

（所得制限あり）

お問合せ 障がい保健福祉課 ☎21-3187

HP 病児保育室 「りんごっこ」のご案内

仕事などのため、病気のお子さんの面倒を見ることができないときに、専任の保育士と看護師が一時的にお子さんをお預かりしますので、お困りの方はご利用ください。

なお、原則として利用日前日までに、あんざいクリニックを受診したうえでの予約が必要です。

場所 本通3丁目26番8号 ☎76-3210

対象 生後6か月～小学6年生

定員 4人/日

料金 1日2,000円、半日1,500円

※ 食事・おむつ等をご持参ください。

お問合せ あんざいクリニック ☎31-2202

子どもサービス課 ☎21-3284

HP ほじょ犬について

「ほじょ犬（身体障害者補助犬）」とは、目や耳や手足に障がいのある方の生活をお手伝いする「盲導犬」「聴導犬」「介助犬」のことです。

身体障害者補助犬法に基づき認定された犬で、特別な訓練を受けていることから、人が立ち入ることのできるさまざまな場所で受け入れるよう義務付けられています。

受入義務がある施設等

▷公共施設、電車・バス・タクシーなどの交通機関

▷飲食店、商業施設、ホテル、病院等の不特定かつ多数の方が利用する施設

▷従業員45.5人以上の民間企業

お問合せ 障がい保健福祉課 ☎21-3263 FAX27-2770



HP ノロウイルスによる 感染性胃腸炎を予防しましょう

お問合せ

（感染症について）保健予防課 ☎32-1539

（食中毒について）生活衛生課 ☎32-1523

ノロウイルスとは？

ノロウイルスは、人に感染して小腸で増殖し、下痢やおう吐等を引き起こすウイルスです。主に秋から冬にかけて流行し、例年1月から3月がピークとなる傾向にあります。



ノロウイルスの症状は？

潜伏期間は1～2日で、吐き気、おう吐、下痢、軽度の発熱が主な症状です。

通常1～2日で症状はおさまり、後遺症もありませんが、抵抗力の弱い高齢者や乳幼児などの場合、おう吐物をのどに詰まらせたり、脱水症状がひどくなるなどの危険がありますので、注意が必要です。

どうやって感染するの？

ノロウイルスの感染力は強く、ほとんどが経口感染（ウイルスが口から入って感染すること）です。ノロウイルスが付いた手や調理器具で調理した食品を食べて、食中毒を起こすこともあります。

予防方法は？

①基本は手洗い

調理の前・食事の前・トイレに行った後・外出先から戻った時・オムツ交換をした後・下痢症状のある人の便やおう吐物を処理した後などは、石けんを使って、よく手を洗いましょう。

②消毒・加熱処理

ノロウイルスには、アルコール系消毒剤は十分な消毒効果はありません。効果のある消毒は、次亜塩素酸ナトリウム（市販の家庭用塩素系漂白剤を薄めて使う）や、加熱（85℃以上の熱湯に1分以上浸す）です。

調理の時は、食材の中心部を85℃以上で90秒以上加熱すると有効です。

③便やおう吐物で汚染されたおそれがある場所の消毒

感染を拡げないために、便や吐物は、マスク・手袋をつけて飛び散らないように拭き取り、ビニール袋等に密封して捨てましょう。汚染された場所や物は、次亜塩素酸ナトリウムの消毒液で範囲を広めに消毒しましょう。

講座・教室案内

●は「まなびと広場」選択科目です。 ●あいよる21＝総合福祉センター（22-6262・若松町33-6）
 ●ふるる函館＝青少年研修センター（23-5961・谷地頭町5-14）
 ●Gスクエア＝函館コミュニティプラザ（35-4000・本町24-1 シェスタホコダテ4階）
 困は施設の休館日です。

講座・教室名		日時・会場	対象	定員	費用	申込み・問合せ(☎)など	
健康のためのセルフケア 初めてのリンパマッサージ①②	①12月6日 ②12月13日	午後7時～8時 ●女性センター	市内在住・在勤の女性	各15人 (抽選)	無料	11月12日午前10時から HP、電話または直接申込み	女性センター（23-4188） ※託児要予約（6か月～未就学）
	12月7日 午後1時半～4時						
日本の文化を伝承しよう 年末年始のおせち料理	12月7日	午後1時半～4時 ●女性センター	市内在住・在勤の方	24人 (抽選)	教材費 1,000円	11月5日午前10時から HP、電話または直接申込み	
赤十字幼児安全法支援員養成 講習	11月16日・17日（全2回） 11月16日 午前9時～午後6時半 11月17日 午前9時～午後4時半		15歳以上の市民	20人 (申込順)	教材費等 1,800円	11月7日までに 電話申込み	日赤函館市地区事務局 (保健福祉部管理課内・ 21-3255)
赤十字救急法基礎講習	12月8日	午後1時～5時 ●あいよる21		30人 (申込順)	教材費等 1,500円	12月5日までに 電話申込み	
運動教室	初めてのエアロビクス	12月4日～1月29日の水曜日（全8回） 午前10時～11時 ●健康増進センター	18歳以上の市民	各50人 (抽選)	各1,600円	11月4日・6日～10日の午前9時～正午・午後1時～4時半・午後5時半～8時半に健康増進センター（総合保健センター4階）で直接申込み ※4日・10日の受付は午後4時半まで	健康増進センター (32-1511(休火曜日)) ※電話申込不可 ※1人につき、各曜日1講座まで受講可能 ※初めての参加者を優先 ※トレーニングマシンコースの所要時間は2時間 ※受講料は、当選後11月13日～18日に納入（未納者は当選無効）
	初心者のための健康体操教室	12月4日～1月29日の水曜日（全8回） 午後2時～3時 ●健康増進センター					
	簡単ヨガ教室	12月6日～1月31日の金曜日（全8回） 午前10時～11時 ●健康増進センター					
	ゆったりストレッチ教室	12月6日～1月31日の金曜日（全8回） 午後2時～3時 ●健康増進センター					
	初心者のための トレーニングマシンコース	①12月4日～1月29日の水曜日（全8回） 【午前】9時15分【午後】1時15分 ②12月6日～1月31日の金曜日（全8回） 【午前】9時15分【午後】1時15分 ●健康増進センター					
難病患者さんのための サポート教室	11月16日 午後1時～3時 ●総合保健センター	神経難病の方とその家族	なし	無料	11月13日までに 電話申込み	保健予防課 (32-1539)	
もの忘れカフェ「認知症と誤嚥 性肺炎予防のための口腔ケア」	11月23日 【講話】午後1時半～2時10分 【懇談】午後2時15分～3時半 ●あいよる21	市民	なし	無料	直接会場へ	函館認知症の人を支える会 (27-4060・木曜午前10時～午後3時)	
函館市民糖尿病教室	11月9日 午後1時半～4時 ●函館国際ホテル	市民	なし	無料	直接会場へ	函館糖尿病懇談会（内科 高橋清仁クリニック内・ 40-5100）	
書いて伝えるボランティア 手書き要約筆記講座	11月28日・12月12日・19日（全3回） 午前10時～正午 ●あいよる21	18歳以上の市民	40人 (申込順)	無料	11月24日までに電話または電子メールで身体障害者福祉団体連合会（26-8156☎shinsho2011@purple.plala.or.jp 休月曜・祝日）※初めての方を対象		
リラックスヨガ（夜間） 教室	11月6日 午後6時半～8時半 ●あいよる21	母子・父子家庭の親（親子）、寡婦の方	25人 (申込順)	無料	電話または直接申込み	母子・父子福祉センター (あいよる21内・27-8047 休月曜日) ※託児要予約	
自分らしく地域と関わる セカンドライフのススメ	11月16日 【講演会】午後2時～2時半 【カードゲーム】午後2時半～4時 ●ふらっとDaimon（若松町17番12号）	市民	50人 (申込順)	無料	11月11日までに電話、FAXまたは電子メールで 札幌北海道二十一世紀総合研究所（011-231-3053 ☎011-231-3143☒senior2019@htri.co.jp）へ		
省エネ調理の実演・試食 「Let's省エネクリスマスパーティ」 （省エネ講習付）	12月8日 午前10時～午後0時半 ●Gスクエア	18歳以上の方	50人 (抽選)	無料	11月22日までにFAXまたは電子メールで氏名・年齢・住所・電話番号を(株)ピーアールセンター (☎011-261-6428☒nobe@prc.ne.jp)へ ※託児要予約		
果物を使ったお菓子教室 「キッズのフルーツ☆クリスマス」	11月17日 午前10時～午後1時 ●総合保健センター	小学3～6年生と保護者	15組 (抽選)	無料	11月1日～8日に 電話申込み	農林水産部企画調整課 (21-3349) ※初めての参加者を優先	
低栄養を防ぐ！ 野菜中心の簡単リメイク料理教室	11月20日 午前10時～午後1時 ●総合保健センター	市民	20人 (抽選)	無料	11月6日～12日に 電話申込み	農林水産部企画調整課 (21-3349)	
リトルシェフ養成講座～1964年 の東京五輪メニューを作ろう～	11月30日 午前9時半～午後1時 ●函館短期大学付設調理製菓専門学校	小学生と保護者	20組 (申込順)	1,000円※	電話申込み	食産業振興課（21-3314） ※小学生1人追加ごとに500円	
シエスタの文化教室 「健康歩き方講座」	12月12日・26日 【午前】午前10時～11時半 【午後】正午～午後1時半 ●Gスクエア	市民	各5人 (申込順)	500円	電話または直接申込み	Gスクエア (35-4000)	
シエスタの文化教室「料理『基本 のキ』教室」（クリスマス料理）	12月19日 【午前】午前10時～正午 【午後】午後1時半～3時半 ●Gスクエア	市民	各10人 (申込順)	1,000円	12月16日までに 電話または直接申込み		
アジサイのドライフラワーで ミニリースを作ろう	11月23日 【午前】午前10時～正午 【午後】午後1時～3時 ●市民の森	市民（小学生以下は保護者同伴）	各10人 (申込順)	無料	電話または直接申込み	住宅都市施設公社 東部公園事務所（57-7210）	
陶芸体験会 ～オリジナルマグカップをつくろう～	12月15日 午前10時～正午 ●道南四季の杜公園	小学生 (保護者同伴)	20人 (申込順)	教材費 1,500円程度	11月15日から電話申込み	道南四季の杜公園 (34-3888)	
定期普通救命講習	11月20日・27日 午後1時半～4時半 ●消防本部	市民	各20人 (申込順)	無料(テキスト 希望者は150円)	電話で消防本部救急課（27-0099） ※実技を行うため動きやすい服装で参加ください		
ソシートで日本語を聞こう！	11月16日 午後1時半～2時半 ●函館博物館	小学生 (保護者同伴)	20組 (申込順)	無料	電話または直接申込み	函館博物館 (23-5480(休月曜日))	
美ボディGET！パレトン	11月5日・12日・19日・26日 午後7時15分～8時15分 ●青年センター	市内在住・在勤の方	各25人 (申込順)	500円	電話または直接申込み	青年センター (51-3390(休水曜日))	
ラーメン職人直伝！らーめん道！ 女性限定～醤油ラーメン編～	11月25日 午後7時～9時 ●青年センター	市内在住・在勤の女性	12人 (申込順)	教材費等 1,800円	電話または直接申込み		
地球まるごとシリーズ ①フィリピン語②ベトナム語③台湾語	①11月9日②11月10日③11月28日 午前11時～正午 ●ふるる函館	市民（学生可、保護者同伴で小・中学生の参加可）	各20人 (申込順)	各1,000円	電話または電子メールで 申込み	ふるる函館（23-5961） ☒info@fururu.or.jp (休月曜・祝日)	
地球まるごとシリーズ タイ語	11月9日 午後2時～3時 ●ふるる函館						
地球まるごとシリーズ ①イタリア語②英語③韓国語	①11月12日②11月15日③11月20日 午後7時～8時 ●ふるる函館						
ふるる函館わくわくキャンプ （日帰り）「ものづくりチャレンジ」	12月7日 午後1時～4時 ●ふるる函館	小学生 (保護者同伴可)	50人 (申込順)	500円	11月10日午前8時45分から 電話または電子メールで申込み		
もちつき大会	12月7日 午前10時～正午 ●亀田青少年会館	小学生と保護者	50人 (申込順)	1人200円	電話または直接申込み	亀田青少年会館 (41-4383(休月曜日))	

HP

クルーズ客船

11月の入港予定



()内は係留場所

6日(水) ぱしふいっくびいなす
午前9時半～午後5時(若松ふ頭)

19日(火) セレブリティ・ミレニアム
午前8時～午後7時(港町ふ頭)

※ 入出港時間は変更になる場合があります
お問合せ 港湾空港振興課 ☎21-3493

HP

11月1日、若松町駐車場

(時間貸し駐車場)が オープンします



所在地 若松町13番

(旧函館朝市第一駐車場跡内)

供用時間 24時間(年中無休)

利用料金 1時間まで200円、以後30分ごとに100円(夜間最大料金あり)

※ 大型車は駐車できません。

※ 「はこだてみらい館」、「はこだてキッズプラザ」、「青函連絡船記念館摩周丸」の施設使用者は2時間まで無料、以後30分ごとに100円

お問合せ 道路管理課 ☎21-3426

いじめ等の問題について 考える集会

子どもたちが毎日明るく楽しく生活を送ることができるよう、いじめ撲滅を目指した取り組みとして地域集会を開催します。

日時 11月15日(金) 午後2時～3時半

会場 国際水産・海洋総合研究センター

対象 児童生徒、保護者、市民および教職員等
お申込み・問合せ 各学校(園)または教育指導課(☎21-3557)へ。

社会教育施設のご案内

文化の日(11月3日)の臨時開館

函館博物館、郷土資料館、各地区図書室(桔梗記本所を除く)

臨時休館

函館博物館《展示替・館内整理のため》

11月4日(月)～11日(月)、29日(金)

郷土資料館《館内整理のため》

11月29日(金)

縄文文化交流センター《館内整理のため》

11月27日(水)～29日(金)

函館アリーナ《器材点検のため》

11月18日(月)、19日(火)

市民プール《器材点検のため》

11月12日(火)、13日(水)

費用や申込方法の記載がないものは無料/会場で直接受付



ご案内

HP

催し

屋外広告物(看板)講演会

日時 11月12日(火)

午後3時～4時

会場 市役所8階

講師 田宮 敬士氏(国立研究開発法人土木研究所 主任研究員)

お問合せ まちづくり景観課 ☎21・3389

スマートものづくり導入促進フォーラム

ロボット・IoT等の導入に向け、事例やノウハウを公開するセミナーと、スマート

化機器の展示・商談会からなるフォーラムを開催します。
日時 11月27日(水)
午後1時～5時半

会場 ホテル函館ロイヤル

お申込み・問合せ (公財)北海道科学技術総合振興センター ☎011・708・6526

青函ツインシティ提携30周年記念「青函子ども絵画展」

青森市と函館市の小学生を対象に、両市のまちの建物や風景などをテーマに募集した絵画展の入賞作品を展示します。
期間 11月23日(土)～12月8日(日)

会場 地域交流まちづくりセンター

お問合せ 国際・地域交流課

☎21・3619

11月11日～17日は「税を考える週間」

タックスフェア2019

期間 11月14日(木)～19日(火)

会場 テーオーデパート

内容 税の無料相談、偽ブランド商品や税の書道・作文の展示、税金のクイズなど

特別講演会「上皇と天皇を知らねば日本がわかる」※要整理券

日時 11月11日(月)午後2時

会場 フォーポイントバイシエラトン函館

講師 本郷 和人氏(東京大学 学史料編纂所 教授)

※ 整理券は函館法人会(五稜郭町16番13号)、青色申告会(同)、商工会議所(若

松町7番15号)で配布。
お問合せ 青色申告会 ☎55・3271

11月は「計量強調月間」

計量展「計量のひろば」

日時 11月9日(土)

午前10時～午後5時

会場 函館駅前ビル

内容 計量器展示、計量お楽しみコーナーなど

家庭用計量器無料検査

ご家庭で使用している体重計・体温計・料理用はかり・血圧計を無料で検査します。

日時 11月18日(月)～21日(木)

午前9時半～午後3時半

会場 総合保健センター

お問合せ 計量検査所 ☎27・2555

HP

海への招待状 for Girls in Hakodate

海をテーマに活躍する女性研究者による講演などを行います。

日時 11月17日(日)

午前10時～午後0時半

会場 五稜郭タワーアトリウム

内容 講演会、パネルディスカッション、座談会

座談会参加者募集

女子中学生・高校生、保護者、教職員を対象に開催します。

※ 申込書は市のHPからダウンロードできます。

定員 30人(申込順)

募集期間 11月11日(月)まで

お申込み・問合せ 企画管理課 ☎21・3618



ご案内

配偶者等に対する暴力防止・児童虐待防止パネル展

DV防止や被害者への支援および児童虐待の防止について紹介します。

期間 11月18日(月)～22日(金)

会場 市役所1階市民ホール

お問合せ 子育て支援課

☎21・3057

HP
「歯・口腔の健康づくり8020
推進週間」パネル展

期間 11月8日(金)～14日(木)

会場 総合保健センター

お問合せ 健康増進課

☎32・1545

函館市社会福祉大会

日時 11月23日(土)

午後1時～4時

会場 あいよる21

基調講演 食は夢のかけ橋

講師 星澤 幸子氏(料理研究家)

お問合せ 函館市社会福祉協議会

☎23・2226

家族介護者交流事業

在宅で高齢者等を介護している方々の元気回復を図る無料の日帰り交流会です。

日時 11月15日(金)

午前10時～午後2時半
KKRはこだて

会場 KKRはこだて

お申込み 11月7日(木)までに

申込書を郵送・FAXで函館市社会福祉協議会(☎

23・2226)☎23・222

4)へ。

市民公開講座IN函館

「おしえて泌尿器の病気?」

日時 11月9日(土)

午後3時半～5時

会場 函館中央病院

お問合せ キッセイ薬品工業

(株)北海道支店

☎011・717・2291

HP
介護就職デイ

(合同就職面接会)

ハローワーク函館と共催で、

介護の仕事への就労を考えている方向けの合同就職面接会を開催します。

日時・場所

11月27日(水) 午後1時～4時

・フォーポイントバイシエ

ラトン函館

12月5日(木) 午後1時～4時

・ホテル函館ロイヤル

お問合せ キャリアバンク(株)

函館支店☎55・2002

HP
介護助手募集のための説明会

介護助手の仕事に興味・関心のある方を対象に、説明会を開催します。

日時 11月11日(月)

午後2時～

会場 中道会館(中道2丁目

31番12号)

お申込み・問合せ 11月10日

(日)までにデイサービスセン

ターのべる手(☎33・12

30)へ。

HP
男性家族介護者のつどい

男性家族介護者ならではの悩みや不安を話せる場です。介護を受けている方も参加可。

日時 11月26日(火)

午前10時半～正午

会場 宝皇寺(桔梗1丁目7番15号)

内容 介護体験談を語ろう

お問合せ 高齢福祉課

☎21・3065

募集

HP

市長のタウンミーティング
参加団体募集

市内で活動する団体と市長が、まちづくりについて意見

交換する場です。申込書は広報聴課などで配布するほか、市のHPに掲載します。

日時 11月27日(水)午前10時～

※1団体30分程度(団体ごとの時間帯は申込み状況を踏まえて決定します。)

お申込み 11月11日(月)必着で

申込書を広報聴課(☎

21・3631)へ。

市民の皆さんの意見を公募

パブリックコメント手続き

案と意見応募用紙は、担当課、市役所いスペース、各支所で配布するほか、市のHPに掲載します。

函館市地域防災計画(改訂案)

地域における災害対策を実施するため、市、防災関係機関、市民等の役割を定めた計画です。

公募期間 10月下旬～11月下旬(予定)

担当課 総務課

☎21・3648

市が設置する審議会の委員を公募

公募要領等は担当課、市役所いスペース、各支所で配布するほか、市のHPに掲載します。

「ポリテクセンター函館」からのお知らせ

〈広告〉

6ヵ月コース(開講月:4・7・10・1月)

CADオペレーション科 ビル管理技術科

※CADオペレーション科のみ定員12名

住宅リフォーム技術科 ビジネスワーク科

7ヵ月コース(開講月:6・12月)電気設備技術科

受講料無料

※テキスト代等は別途必要です。

定員15名

ハロートレーニング

急がば学べ

只今、1月からの6ヵ月コース

受講生募集中!! 11/8(金)まで

TEL.0138-52-0323

函館市日吉町3丁目23番1号

FAX.0138-52-0324

ポリテクセンター函館

検索

HP **市立函館病院**
市民公開がん講座

テーマ 肝がんについて
 内容 肝がんの診断と治療や治療後の生活上の注意点などをお話しします。
 日時 11月21日(木) 午後2時
 会場 市立函館病院 2階講堂
 講師 中西 一彰 (消化器外科 副院長)
 お問い合わせ 市立函館病院 管理部庶務課
 ☎43-2000 (内線4208)

HP **冬の交通安全運動11月11日(月)~20日(水)**

ストップ・ザ・交通事故
 ~めざせ 安全で安心な北海道~
 ●高齢者の交通事故防止
 ●スリップ事故の防止
 ●飲酒運転の根絶
 市内の交通事故発生状況 (2019年1月~9月累計)
 発生件数 361件 (対前年同期比 45件減)
 死者数 4人 (対前年同期比 1人増)
 傷者数 428人 (対前年同期比 28人減)
 お問い合わせ 交通安全課 ☎21-3190

犯罪・交通事故の被害者・家族の電話相談

函館被害者相談室 ☎43-8740
 受付日時 祝日を除く毎週水曜日
 午前10時~午後3時
 ※ 警察相談センター (☎51-9110) は24時間受付

HP **相談無料・秘密厳守**

**くらし安心課へ
ご相談ください**



くらしに関する総合的なご相談は
 くらし安心110番 ☎21-3110
 借金(多重債務)問題のご相談は
 借金問題専用相談ダイヤル ☎21-3160
 法律など専門家の助言を求めたいときは
 市民特別相談受付 ☎21-3136
 悪質商法など消費者トラブルのご相談は
 消費生活センター(函館駅前ビル5階) ☎26-4646

HP **赤十字への寄付にご協力を**

日本赤十字社が行う災害救護・血液事業・社会福祉活動は、皆さまからの寄付によって支えられています。ご協力をお願いします。
 お問い合わせ 日本赤十字社北海道支部函館市地区(保健福祉部管理課内) ☎21-3255

費用や申込方法の記載がないものは無料/会場で直接受付

保育士就職支援研修会

保育士の資格を持ち、長期のブランクで職場復帰が不安な方や保育所で働いた経験のない方を対象に、講義や施設見学等の研修を開催します。希望者は実地研修も可能です。
 日時 12月12日(木)午前9時半

スポーツ振興審議会

公募人数 2人
 担当課 スポーツ振興課
 ☎21-3575

環境審議会

公募人数 3人(18歳以上・女性優先枠2人)
 担当課 環境総務課
 ☎51-0758

公募期間 11月1日(金)~11日(月)
 ※ 公募期間は消印有効

HP **2年度特認校入学児童・生徒の募集**

市では、住所を変更せずに通学区域外から就学できる特認校制度を導入しています。小規模校で地域の特性を生かした教育活動を実施する特認校に通学してみませんか。現在保育士の仕事に就いていない方
 定員 20人(申込順)
 講義内容 現在の保育制度、保育所保育指針、製作・手遊び、施設見学など
 ※ 託児は11月22日(金)までにお申込み(定員あり)
 お申込み・問合せ 12月5日(木)までに、子どもサービス課(☎21-3935)へ。

HP **乳児期のはこだてげんきな子食育教室(離乳食教室)**

初めての離乳食の作り方や進め方を学びます。
 日時 12月13日(金) 午後1時~2時半
 会場 総合保健センター

HP **自衛官等募集**

対象 教室開催日時点で、これから離乳食を始める4~6か月の第1子を持つ親
 定員 25組(申込順)
 お申込み 電話で健康増進課(☎32-1515)へ。
 募集職種 ▽陸上自衛隊高等工科学校生(一般、推薦) 受験資格 令和2年4月1日現在、中卒(見込含む)以上で17歳未満の男子
 受付期間 ▽一般 11月1日(金)~1月6日(月) ▽推薦 11月1日(金)~11月29日(金)
 試験日 ▽一般 1月18日(土) ▽推薦 1月5日(日)または6日(月)
 お問い合わせ 自衛隊函館地方協

業種別創業塾「カフェ開業に必要な知識と具体的な事業計画講座」

飲食店の開業をお考えの方、飲食店を開業して間もない方へ、経営の基本について勉強会を開催します。
 日時 11月23日(土) 午後2時~5時10分
 会場 シエスタハコダテ
 定員 15人程度(申込順)
 お申込み・問合せ 工業振興課 ☎21-3316

力本部 ☎53・6241
 〓recruit-hakodate@pc.mod.go.jp



ご案内

「実践創業塾」参加者募集

函館で創業予定の方、創業後間もない方、業態転換や新規事業への進出を考えている方を対象に、より優れた事業計画の作成を目指すセミナーを開催します。

日程 ▽前期1月23日(休)・24日(金)(2日間) ▽後期2月27日(休)・28日(金)(いずれか1日) ※前後期セット受講
会場 産業支援センター
定員 15人程度(申込順)
お申込み 申込用紙を1月16日(休)までに産業支援センター(☎34・2561)へ。

女性の再就業支援事業

退職後のブランクがある女性向けに、再就業に役立つ就職基礎講座や就業支援を行います。(託児サービスあり)

日時 12月9日(月)～13日(金) 午前9時～午後2時半
会場 産業支援センター
対象 市内在住の女性
お申込み 12月6日(金)までに(株)グローバル・コミュニケーションズ(☎34・5566)へ。

HP 木造住宅耐震診断補助金

昭和56年5月31日以前に建

築された木造住宅の耐震診断を行う場合、その費用の一部を補助します。

詳しくは建築行政課(☎21・3397)または市のHPでご確認ください。

健康

精神保健講演会「認知症になっても普通に暮らすために」

日時 11月30日(土) 午後2時～4時(1時半開場)
会場 中央図書館
講師 長田 乾氏(横浜総合病院臨床研究センター長)
お問合せ 障がい保健福祉課(☎21・3263)

特定健診

受診の際は、受診券と健康保険証を持参ください。今年度中に40歳・45歳・50歳になる方は、オプション検査無料クーポンもお持ちください。

対象 ▽函館市国民健康保険に加入し、今年度中に40歳になる方から74歳までの方
 ▽後期高齢者医療制度の加入者
指定医療機関での受診 市が

指定する医療機関で受診できます。※予約制

巡回健診・医師会健診検査センターでの受診 日程・会場は本紙6月号に折込のけんしんカレンダーをご覧ください。※予約不要

お問合せ 国保年金課(☎32・2215)



HP 胃がん(バリウム)集団検診《予約制》

対象 35歳以上の市民
 ※ 人数に制限があります。
料金 1000円
 ※ 健康保険被保険者証兼高齢受給者証の提示や非課税証明書の提出等で無料になる場合があります。

お問合せ 健康増進課(☎32・1532)

脳外傷リハビリテーション講習会「支え、支えられる、高次脳機能障害を抱えた人たちと人生を伴走するにあたって」

日時 11月16日(土) 午後1時半～(1時開場)

会場 花びしホテル
講師 太田 令子氏(聖隷三方原病院高次脳機能障害支

援アドバイザー) お問合せ 脳外傷友の会 コロポックル道南支部(☎22・6188)

お知らせ

HP 家屋に対する固定資産税

家屋の取り壊し

今年(2019年)中に取り壊した家屋は、市が現地を確認した後、令和2年度から取り壊した家屋の固定資産税・都市計画税が課税されませんのでご連絡ください。

※ 函館地方税务局に滅失登記済の方は連絡不要です。

家屋の改修に伴う軽減

耐震改修、バリアフリー改修、省エネ改修を行った場合、それぞれ一定の要件を満たした家屋は、固定資産税が軽減されます。

※ 改修後3か月以内に軽減申告書の提出が必要です。

家屋の用途変更

家屋の用途(住宅・店舗・事務所等)の家屋の使われ方が変更されると、翌年度の税額が変更される場合がありますのでご連絡ください。

お問合せ 税務室資産税担当(☎21・3225)

戸籍収集・遺言・不動産相続・売却 など... 早めのご相談を!
 相続のことそろそろ考えないと... 孫にもなにかしてあげたい
 何から手をつけたらいいの? 家の名義変更ってどうやってするの?
専門家におまかせください。
 グループ会社による不動産売買手続きも行ってありますのでご相談ください。

相続手続は

くにや司法書士法人へ

まずはお気軽にお電話ください。

☎(0138) 30-4008

初回相談無料
 お気軽にご相談ください。



詳しくはHPをご覧ください。

くにや司法書士 検索 <http://www.kuniya.biz>

札幌事務所 ☎(011)205-4008

●裁判所 ●にや司法書士法人 ●十字病院 ●昭和病院 ●マックスバリュ

市税・保険料の納期限

12/2月 ●国民健康保険料（第6期）
●後期高齢者医療保険料（第5期）
●介護保険料（第8期）

市税の納め忘れはありませんか？

市・道民税の1期～3期、固定資産税の1期～3期、軽自動車税の納期が過ぎましたが、納め忘れはありませんか？納税通知書をもう一度お確かめください。

お問合せ 税務室納税担当 ☎21-3246

11月の国保・後期高齢者医療保険料 夜間納付相談窓口

日時 14日(木)・28日(木) 午後5時半～8時

お問合せ 国保年金課 ☎21-3153

市営 函館けいりん

11月



防府記念競輪 GIII
場外発売(防府競輪場)
1日金～4日金

青森競輪 FI
場外発売(青森競輪場)
1日金～3日金
防府記念競輪 1日・2日・3日全レース併用発売

四日市記念競輪 GIIIナイター
場外発売(四日市競輪場)
7日金～10日金

大宮競輪 FI
場外発売(大宮競輪場)
19日金～21日金

和歌山競輪 FI
場外発売(和歌山競輪場)
8日金～10日金
四日市記念競輪 8日・9日・10日全レース併用発売

競輪祭 GIナイター
場外発売(小倉競輪場)
19日金～24日金
大宮競輪 19日・20日・21日全レース併用発売

京王閣競輪 FI
場外発売(京王閣競輪場)
12日金～14日金

平塚競輪 FI
場外発売(平塚競輪場)
22日金～24日金
小倉競輪 22日・23日・24日全レース併用発売

小松島競輪 FI
場外発売(小松島競輪場)
13日金～15日金
京王閣競輪 13日・14日全レース併用発売

千葉競輪in松戸 FI・ガールズ
場外発売(松戸競輪場)
25日金～27日金

伊東温泉競輪 FI・ガールズ
場外発売(伊東温泉競輪場)
16日土～18日土

松阪競輪 FI
場外発売(松阪競輪場)
27日金～29日金
千葉競輪 27日全レース併用発売

福井競輪 FI
場外発売(福井競輪場)
16日土～18日土
伊東温泉競輪 16日・17日・18日全レース併用発売

別府記念競輪 GIII
場外発売(別府競輪場)
30日土～12月3日金

お知らせ

函館けいりんメインPRキャラクター【りんりん】がLINEでイベント情報を配信しているよ！友達申請はQRコードから！

お問合せ 競輪事業部 ☎51-3121

HP <https://keirin.hakodate.jp>



りんりんLINE

費用や申込方法の記載がないものは無料/会場で直接受付

HP

新入学児童の保護者の方へ

入学指定書

10月中旬に「入学指定書」を対象家庭へ送付しました。届いていない方や、保護者名等の記載事項が実際と異なっている場合など不明な点は学校教育課(☎21・3553)にご連絡ください。

就学時健康診断

就学前の健康診断を実施します。「入学指定書」と一緒に日時と会場を記載した案内書と健康調査票を送付していますので、忘れずに健康調査票を持参のうえ、受診してください。詳細は保健給食課(☎21・3921)にお問合せください。

食物アレルギー調査

学校給食での対応のため、「入学指定書」と一緒に調査票を送付しています。就学時健康診断または入学説明会時に学校へ提出してください。

就学援助および函館市入学準備給付金のお知らせ

制度のお知らせを「入学指定書」に同封していますのでご確認ください。

HP

幼稚園等の利用について

幼稚園・認定こども園(幼稚園機能)を利用するための認定申請を11月1日(金)から受け付けます。申請書(各園に備え置き)を令和2年4月以降の利用が内定している園に提出してください。

お問い合わせ 子どもサービス課

☎21・3270

高規格救急自動車を整備しました

空港周辺環境整備事業

(一財)空港振興・環境整備支援機構の助成による空港周辺環境整備事業として、高規格救急自動車1台を整備しました。

この事業では、空港周辺地域の生活環境の改善や活性化に資するために、この他にも各種助成が行われています。お問い合わせ 港湾空港振興課 ☎21・3439

社会保険料(国民年金保険料)の控除証明書の送付

今年(2019年)中に国民年金保険料を納付した方には、11月上旬に日本年金機構から控除証明書が送付されます。(9月30日納付分まで)

年末調整や確定申告の際には控除証明書や領収書の添付が必要となりますので大切に保管してください。

なお、10月1日から12月31日までの間に今年はじめて国民年金保険料を納付した方には、来年2月上旬に送付されます。お問い合わせ ねんきん加入者ダイヤル ☎0570・003・0004

HP

国民健康保険の脱退手続き

国民健康保険から社会保険など他の保険に加入した方や、その被扶養者となった場合などは、国民健康保険の脱退手続きが必要です。

他の保険に加入した方全員の新しい保険証と国民健康保険証、届け出される方の印鑑をお持ちのうえ、市役所または各支所で手続きをしてください。

なお、脱退手続きの遅れなどにより、国保資格を喪失後に医療機関を受診した場合は、国保が負担した医療費を返還していただくこととなります。お問い合わせ 国保年金課 ☎21・3150

恵山支所

〒041-0525 函館市日ノ浜町127番地
☎85-2331 (代表) ☎85-2658

檜法華支所

〒041-0611 函館市新浜町156番地1
☎86-2111 (代表) ☎86-2837

南茅部支所

〒041-1692 函館市川汲町1520番地
☎25-5111 (代表) ☎25-5110

今年度の健診、受けましたか？

～忘れないで、からだのチェック!!～

4支所管内で実施する「巡回健診」は、6月・10月で終了しましたが、からだのチェックはお済みですか？

「忙しくて時間がない」「調子は悪くないから」などの理由で先送りしていませんか？

「特定健診・がん検診」は市内の医療機関等でも受診することができます。

元気に働き続けたり、趣味を楽しむためにも、年に1回の健康チェックは早めに済ませましょう。

詳細については、東部保健事務所
(☎86-3033) へお問合せください。



地域内施設の冬期閉鎖について

戸井運動広場 12月1日(日)～3月31日(火)

南茅部プール 11月1日(金)～3月31日(火)

移動図書館 ともしび号

檜法華・南茅部地域回り

- [10:10] 南日尻会館
- [11:00] 南南茅部支所
- [11:40] 南尾札部会館
- [13:40] 南総合センター
- [14:20] 南新八幡町会館

9日(土)

戸井・恵山地域回り

- [9:45] 南西部総合センター
- [10:50] 南生涯学習センター
- [13:00] 恵えさん小学校
- [14:00] 恵柏野会館

23日(土)



11月の行事予定

2日(土) 第53回南茅部地域文化祭(～3日)

[9:00] 南総合センター

6日(水) 子育てサロン「あそびの広場」

[9:30] 南中浜会館

9日(土) 檜法華地域文化祭

[9:00] 南総合センター

13日(水) 戸井地区ふれあい学園

[9:30] 南西部総合センター

// 子育てサロン「絵本大好き！」

[10:00] 恵つつじ子育てサロン

15日(金) 巡回健康相談

[9:30] 南西部総合センター

18日(月) 子育てサロン「保育園であそぼう」

[9:30] 恵つつじ保育園

19日(火) 巡回健康相談

[9:30] 恵コミュニティセンター

20日(水) 巡回健康相談

[9:30] 南総合センター

26日(火) 巡回健康相談

[9:30] 恵ホテル恵風

27日(水) 子育てサロン「お弁当タイム」

[10:40] 恵つつじ子育てサロン

※ 日程・会場は変更となる場合があります。



内科 胃腸科 循環器科 呼吸器科

医療法人社団

ごとう内科胃腸科

院長 後藤 琢

診療時間 平日/午前8:30～午後5:30
土曜日/午前8:30～正午 ※日曜・祝日/休診

函館市駒場町16番14号(駐車場有り)
駒場車庫電停前

HPアドレス <http://www.gotonaika.com> ☎(0138)51-7389(代)

〔広告〕

医療法人社団 陵仁会

えんどう 桔梗 マタニティクリニック

【診療科目】産科・婦人科
小児科隣接
入院設備有り

産科・4D超音波・婦人科他(産前・産後の教室もございます)

院長 遠藤力 医師 新垣 加奈

【診療時間】	日(第2・4)	月	火	水	木	金	土
午前(9:00～12:00)	●	●	●	●	●	●	●
午後(14:30～18:00) <small>受付は17:00まで</small>	●	●	●	●	●	●	●
休診	●	●	●	●	●	●	●
手術日	●	●	●	●	●	●	●
休診	●	●	●	●	●	●	●
日曜(第1・3・5)・祝祭日	●	●	●	●	●	●	●

函館市桔梗5丁目7-15
(桔梗駅前通り中の沢小学校前)

TEL(0138)47-3001
<https://www.endo-kikyo.or.jp>

11月の日曜診療は、10日と24日になります。

女性医師 無痛分娩
里帰り分娩 4D超音波
産後ケア入院 各種婦人科検査

QRコード

〔広告〕

東部ニュース

TOBU NEWS

4支所管内の情報をお知らせします。

戸井支所

〒041-0305 函館市館町3番地1
☎82-2111 (代表) ☎82-2917

恵 なとわ・えさん 秋の感謝フェア開催



11月4日、午前9時半から、道の駅「なとわ・えさん」で、秋の感謝フェアを開催します。

屋外イベントスペースでは、採れたてのジャガイモやニンジン、カボチャなど新鮮な秋野菜の大特価即売会のほか、移動販売車による弁当やたこ焼きの販売を行います。物産館内では、ソフトクリームが10%割引となります。また、当日5千円以上購入された方には、粗品を進呈する予定となっておりますので、ぜひ、ご来場ください。

日時 11月4日(月) 午前9時半～午後2時

会場 道の駅「なとわ・えさん」
(日ノ浜町31番地2)

お問合せ なとわ・えさん特産品
販売協会 ☎85-2580



榎 生涯スポーツ普及事業 ～4地区交流パークゴルフ大会～



10月3日、恵山シーサイドパークゴルフ場で、「4地区交流パークゴルフ大会」が開催されました。

この事業は、健康づくりの

きっかけとしていただくとともに、生涯スポーツとしてのパークゴルフの普及・振興を図り、戸井・恵山・榎法華・南茅部の4地区住民の交流を深めるために、毎年、行われています。

当日は、30人を越える参加者があり、一打ごとに一喜一憂する場面が多く見られました。

大会終了後には、プレーを振り返ったり、来年の意気込みを語り合うなど、和気あいあいとした雰囲気の中で親睦を深めていました。

戸 TOKYO2020に負けない熱戦!! ～戸井幼稚園運動会～



9月7日、潮光中学校体育館で、第22回戸井幼稚園運動会が行われました。

園児たちは保護者や地域の方々の温かな応援を受け、

熱気に満ちた会場で、元気いっぱい競技に汗を流しました。

来年開催される東京オリンピック・パラリンピックを意識した種目がたくさん盛り込まれ、サッカーボールやラグビーボールを使ったパスリレーでは、これまでの練習の成果を十分に発揮していました。また、保護者リレーでは、園児たちが聖火を掲げながら保護者を迎えるなど大いに会場を盛り上げました。

園児たちは最後まで全力で取り組み、最終種目の全員リレーでは、例年にない接戦が繰り広げられました。園児たちの一生懸命な姿を目にし、観客席は感動に包まれ、会場が一体となった楽しい時間を過ごしました。

南 令和元年南かやべ縄文まつり



9月29日、縄文文化交流センター駐車場で、南かやべ縄文まつり実行委員会主催の「令和元年南かやべ縄文まつり」が開催されました。

ステージでは、青森市出身の津軽三味線奏者山上進氏や、函館市を代表するトラベリングバンド「ひのき屋」、縄文太鼓演奏家の茂呂剛伸氏による演奏のほか、南茅部高等学校書道部による書道パフォーマンスが行われました。そのほか、学芸員の解説を聞きながら史跡垣ノ島遺跡をめぐる遺跡案内や、発掘体験、弓矢の的当て、火起こしなど、来場者はさまざまな催しを楽しんでいました。

また、色ご飯を土偶の顔に似せた「中空土偶弁当」や、がごめ昆布を使った「ぶっかけがごころそうめん」など、地元ならではの食も人気を博していました。

当日はあいにくの雨でしたが、昼頃には晴天となり、祭りを満喫した人々に笑顔があふれていました。

11月9日は「119番の日」

緊急通報のポイント

「119番」通報時は、次の質問にはっきりとお答えください。

- ①何があったのか（火事か・救急か・その他の災害か）
- ②発生場所は（〇〇町〇丁目〇番〇号、目標となる建物など）
- ③災害の内容は（何が・だれが・どのような状態か）
- ④通報者の氏名、電話番号

※ 携帯電話による屋外からの通報は、災害発生所在地がはっきりしない場合があります。付近の大きな目標を確認して通報しましょう。

※ 万が一に備えて「住所・氏名・目標建物・電話番号」などを書いたメモを電話の近くに置きましょう。

お問合せ 消防指令センター ☎22-2126



「119番」は緊急時の電話！適正利用をお願いします

「119番」は火災等の災害が発生したときや、救急車を呼ぶときに使用する、大切な緊急回線です。

災害発生場所や休日・夜間診療病院のお問合せの際には「119番」を使わず、次の電話番号にお問合せください。

■災害発生のお問合せ

災害案内テレホンサービス ☎0180-99-1010

■休日・夜間診療病院のお問合せ

救急医療情報案内センター ☎0120-20-8699

※ 携帯電話の方は ☎011-221-8699

住宅用火災警報器の
設置・点検を！

すべての住宅に住宅用火災警報器の設置が義務付けられています。

警報器の故障・電池切れやほこりの付着は、火災を正常に感知しませんので、定期的に点検や清掃をしましょう。

お問合せ

消防本部予防課

☎22-2144

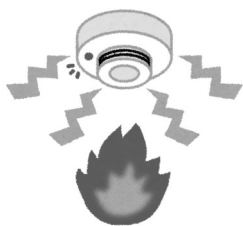
飲食店等における
消火器具の設置基準が
変わりました！

消防法令が一部改正され、10月から火を使用する設備または器具を設けた飲食店等は、面積にかかわらず消火器具の設置が義務付けられました。

消火器具の点検および報告

設置した消火器具は、6か月ごとに点検し、その結果を1年に1回消防長または消防署長に報告することが必要です。

お問合せ 消防本部予防課 ☎22-2144

12月号は11月30日(土)
までに配布します

R80
古紙パルプ配合率80%再生紙を使用

VEGETABLE
OIL INK

人口と世帯

世帯数

142,206世帯 (87減)

人口

総数 256,178人 (202減)

男性 116,680人 (122減)

女性 139,498人 (80減)

令和元年9月末現在

() 内は前月比

プレミアム付商品券購入
引換券の交付申請書を
再発送します

市では、8月下旬から住民税非課税者として該当の可能性のある方（課税されている方に扶養されている方、生活保護制度の被保護者となっている方等を除く）に、プレミアム付商品券購入引換券の交付申請書を送付していますが、10月上旬までに申請されていない方に対して、再度申請書を送付します。（10月末発送予定）

商品券の購入を希望される方は、必要事項を記入のうえ、同封の返信用封筒で11月30日(土)（消印有効）までに申請してください。

お問合せ 函館市プレミアム付商品券専用ダイヤル
☎0120-268-220



函館国際水産
・海洋都市構想

～豊かな海が未来を拓く、知の集積と新たな産業の創出～

ラジオでも、パソコンでも、スマホでも。
函館地域情報満載のコミュニティ放送局

FMいるか 80.7MHz

ラジオで聴く

FM 80.7MHz
函館市・北斗市・七飯町の一部

パソコンで聴く

サイマルラジオ

スマホやタブレットで聴く

FM聴 FMいるか または
リスンラジオ

気象・道路交通・停電・地震情報など、災害発生時およびその恐れがある場合は24時間体制で情報をお伝えします。

自分の命を守るため、正しい情報の入手が大切。
いざという時は、まずラジオ！

〒040-0054 函館市元町19-7 TEL 0138-27-3700

www.fmiruka.co.jp ©函館山ロープウェイ株式会社