

## 平成30年度補助事業等実績報告書

平成31年4月26日

函館市長 工藤 壽樹 様

住所 函館市 本通 2丁目55番25号

補助事業者等 団体名 本通中央万年青会

代表者名 会長 前側 政光

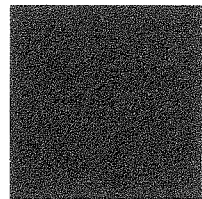
補助事業等の名称 老人クラブ運営事業

平成30年7月4日函福地をもって補助金等の交付の決定を受けた上記の補助事業等は、平成31年3月31日で完了したので、関係書類を添えて報告します。

補助金等交付決定通知額 金 83,700円

補助金等領収済額 金 83,700円

補助金等領収未済額 金 0円

(2-1)

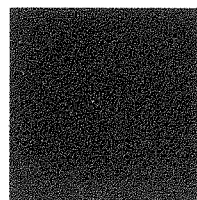

補助事業等の実績書

申請者の概要	設立年月日	昭和55年11月1日
	構 成 員	47人 (賛助会員等を含む。) (平成31年3月31日現在)
	営む主な事業	老人クラブ活動の運営
補助事業等の内容	別添のとおり。	
補助事業等の実施による効果	各種老人クラブ活動を通じ、会員相互の親睦を図るとともに、クラブ活動および社会活動の参加等による生きがいの高揚ならびに健康の増進に寄与した。	
備 考		

(2-2)

老人クラブ運営事業内容説明書 (実績用)

1 会議開催内容 (総会・役員会)

開催月	会議名	議題等
4月	役員会	年間事業推進方針検討、春の研修について
5月	役員会	春の研修の計画立案について
7月	役員会	ラジオ体操、夏祭り協力計画、会則等修正について
9月	役員会	秋の研修の計画立案等について
12月	役員会	新年交礼会計画立案
2月	役員会	会計(中間)報告、交礼会決算報告、総会検討等について
3月	役員会	総会議案書作成、総会準備
3月	定期総会	平成30年度事業・会計決算報告および31年度計画・予算案について

2 事業内容 (生きがいと健康づくりのための、クラブ本来の社会活動等)

実施月	事業内容
4月	町内清掃協力 (町内公園中心)
7月	春の研修レクリエーション (函館牛乳視察、石崎地主神社訪問視察)
7月	ラジオ体操協力 (交通整理等)
8月	町会夏祭り協力 (交通整理等)
10月	「秋のクリーン作戦」協力
10月	秋の研修レクリエーション (グリーンピア視察体験研修)
1月	新年交礼会 (河畔亭)
月	
月	
月	
月	同好会
毎月	麻雀同好会 (第1、3 火曜日)
4~11月	パークゴルフ同好会 (第1、3 水曜日)
4~11月	カラオケ同好会 (第1、3 火曜日)
月	

(2-3)

補助事業等の収支決算書  
(平成30年度老人クラブ運営費補助金)

## 収入の部

(単位：円)

項目	本年度予算額①		本年度決算額②		増減②-①		内訳
		うち、 補助対象 事業		うち、 補助対象 事業		うち、 補助対象 事業	
会費	78,000	58,000	76,500	52,128	△1,500	△5,872	1人1,500円×44人 1人2,500円×4 1人500円×1
市補助金	83,000	83,000	83,700	83,700	700	700	(均等割) 1クラブ20,000円 (会員割) 1,300円×正会員数
寄付金その他の 収入	72,000	72,000	80,000	80,000	8,000	8,000	町会補助金70,000 寄付10,000
繰越金	0	0	0	0	0	0	前年度繰越金
合計	233,000	213,000	240,200	215,828	7,200	2,828	

※補助金の内訳 20,000円+1,300円×49人=83,700円  
(平成30年4月1日現在の正会員数)

## 支出の部

(単位：円)

項目	本年度予算額①		本年度決算額②		増減①-②		内訳
		うち、 補助対象 事業		うち、 補助対象 事業		うち、 補助対象 事業	
会議費	6,000	6,000	7,012	7,012	△1,012	△1,012	総会、役員会開催経費
事業費	188,000	188,000	187,779	187,779	221	221	奉仕活動、研修会等経費
事務費	15,000	15,000	21,037	21,037	△6,037	△6,037	函老連負担金(補助対象外経費) — 円(ほか事務所要経費)
慶弔・交際費	20,000	0	24,000	0	△4,000	0	見舞・祝金等(全額補助対象外経費)
積立金	0	0	0	0	0	0	
予備費	4,000	4,000	0	0	4,000	4,000	
合計	233,000	213,000	239,828	215,828	△6,828	△2,828	

収支差引額

372円

平成30年度収支決算書

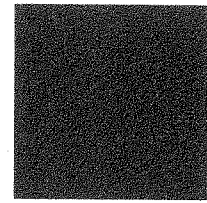

収入の部

(単位：円)

項目	本年度予算額①	本年度決算額②	増減②-①	内 訳
会 費	78,000	76,500	△1,500	@1,500円×44人 @2,500円×4人 @500円×1人
市補助金	83,000	83,700	700	1,300円×49人+20,000円
寄付金その他の収入	72,000	80,000	8,000	町会 70,000 寄付 10,000
前年度繰越金	0	0	0	
合 計	233,000	240,200	7,200	

支出の部

(単位：円)

項目	本年度予算額①	本年度決算額②	増減①-②	内 訳
会 議 費	6,000	7,012	△1,012	総会, 役員会開催経費
事 業 費	188,000	187,779	221	奉仕活動, 研修会等経費
事 務 費	15,000	21,037	△6,037	困老連負担金ほか事務所要経費
慶弔・交際費	20,000	24,000	△4,000	見舞・祝金等
積 立 金	0	0	0	
予 備 費	4,000	0	4,000	
	233,000	239,828	△6,828	

収支差引額

372円

上記のとおり、相違ないことを証明します。

本通中央万年青会 会長

前 側 政 光

