

平成30年度補助事業等実績報告書

31年4月26日

函館市長 工藤 壽樹 様

住所 函館市 日吉 町 1丁目10番4号

補助事業者等 団体名 ひよどり会

代表者名 会長 會田 信夫

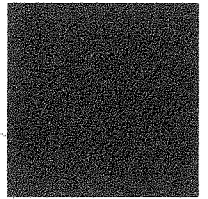
補助事業等の名称 老人クラブ運営事業

平成30年7月4日函福地をもって補助金等の交付の決定を受けた上記の補助事業等は、平成31年3月31日で完了したので、関係書類を添えて報告します。

補助金等交付決定通知額 金 61,600円

補助金等領収済額 金 61,600円

補助金等領収未済額 金 0円

(2-1)

補助事業等の実績書

申請者の概要	設立年月日	平成20年4月1日
	構 成 員	32 人 (賛助会員等を含む。) (平成30年3月31日現在)
	営む主な事業	老人クラブ活動の運営
補助事業等の内容	別添のとおり。	
補助事業等の実施による効果	各種老人クラブ活動を通じ、会員相互の親睦を図るとともに、クラブ活動および社会活動の参加等による生きがいの高揚ならびに健康の増進に寄与した。	
備 考		

(2-2)

老人クラブ運営事業内容説明書 (実績用)

1 会議開催内容 (総会・役員会)

開催月	会議名	議題等
4月	理事会	30年度運営前段について
5月	同上	理事運営部門確認事項について
6月	同上	傷害保険更新, 新規加入者業務について
7月	同上	支援業務等について
8月~10月	同上	8月毎月実施し, 担当部門の反省につとめる。
2月	同上	冬期の行動内容検討。
3月	同上	31年度の事業内容について。

2 事業内容 (生きがいと健康づくりのための, クラブ本来の社会活動等)

実施月	事業内容
4月	グリーン・グリーン作戦(清掃) 20名参加 10月16日各参加 ^{クラブ町会} 月1回
5月	3月(月曜/火曜日) 1月7日, 9日 資源回収(新聞, スケルトン, ゴンベール) 支援
6月	老人クラブ傷害保険の加入(14名) 6月~10月 東部町会 バドミントン参加
7月	大森浜環境美化活動
8月	町会花火大会支援 (2B, 4A, 5B) 15名
9月	観楓会 16名 ホテル恵風
10月	女性部研修会 2名, 東部地区連絡協議会 協議
11月	高齢者虐待防止講話
12月	日吉東部町会集会所大掃除。
1月	老人クラブ新年会 (マリエール) 参加者 1名
2月	東部地区 輪投げ大会 10名参加, 2位
3月	「ひよどり」会 新年会 (ホテル恵風)
月	
月	
月	
月	
月	

(2-3)

補助事業等の収支決算書
(平成30年度老人クラブ運営費補助金)

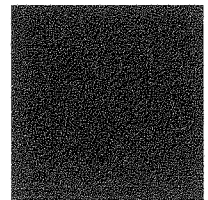

収入の部

(単位：円)

項目	本年度予算額①		本年度決算額②		増減②-①		内 訳
		うち、 補助対象 事業		うち、 補助対象 事業		うち、 補助対象 事業	
会 費	64,000	53,000	66,000	54,497	2,000	1,497	1人2,000円×33人
市補助金	61,000	61,000	61,600	61,600	600	600	(均等割) 1クラブ20,000円 (会員割) 1,300円×正会員数
寄付金その他 の収入	120,000	120,000	118,000	118,000	2,000	2,000	
繰 越 金	0	0	520	520	520	520	前年度繰越金
合 計	245,000	234,000	236,120	234,617	2,120	617	

※補助金の内訳 20,000円+1,300円×32人=61,600円
(平成30年4月1日現在の正会員数)

支出の部

(単位：円)

項目	本年度予算額①		本年度決算額②		増減①-②		内 訳
		うち、 補助対象 事業		うち、 補助対象 事業		うち、 補助対象 事業	
会 議 費	38,000	38,000	8,762	8,762	29,238	29,238	総会、役員会開催経費
事 業 費	195,000	195,000	216,337	216,337	21,337	21,337	奉仕活動、研修会等経費
事 務 費	12,000	1,000	20,198	9,518	8,198	8,518	函老連負担金(補助対象外経費) 10,680円ほか事務所要経費
慶弔・交際費	0	0	0	0	0	0	見舞・祝金等(全額補助対象外経費)
積 立 金	0	0	0	0	0	0	
予 備 費	0	0	0	0	0	0	
合 計	245,000	234,000	245,297	234,617	2,297	617	

収支差引額 823 円

234,097円 - 234,617円 = △520円

平成30年度収支決算書

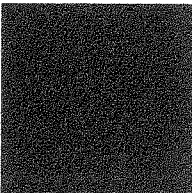

収入の部

(単位：円)

項目	本年度予算額①	本年度決算額②	増減②-①	内 訳
会 費	64,000	66,000	2,000	1人2,000円×33人
市補助金	61,000	61,600	600	1,300円×32人+20,000円
寄付金その他の収入	120,000	118,000	△2,000	10人負担 80,000円 寄付 38,000
前年度繰越金	0	520	520	
合 計	245,000	246,120	1,120	

支出の部

(単位：円)

項目	本年度予算額①	本年度決算額②	増減①-②	内 訳
会 議 費	38,000	8,762	29,238	総会、役員会開催経費
事 業 費	195,000	216,337	△21,337	奉仕活動、研修会等経費
事 務 費	12,000	20,198	△8,198	函老連負担金ほか事務所要経費
慶弔・交際費	0	0	0	見舞・祝金等
積 立 金	0	0	0	
予 備 費	0	0	0	
合 計	245,000	245,297	△297	

収支差引額

823

円

上記のとおり、相違ないことを証明します。

ひよどり会

会長

會 田 信 夫

