



平成30年度補助事業等実績報告書

31年4月26日

函館市長 工藤 壽樹 様

住 所 函館市 日吉町 2丁目21-6

補助事業者等 団 体 名 日吉敬長会

代表者名 会 長 松 田 実

補助事業等の名称 老人クラブ運営事業

平成30年7月4日函福地をもって補助金等の交付の決定を受けた上記の補助事業等は、平成31年3月31日で完了したので、関係書類を添えて報告します。

補助金等交付決定通知額 金 70,700 円

補助金等領収済額 金 70,700 円

補助金等領収未済額 金 0 円

(2-1)

補助事業等の実績書

申請者の概要	設立年月日	昭和62年12月1日
	構 成 員	35 人 (賛助会員等を含む。) (平成31年3月31日現在)
	営む主な事業	老人クラブ活動の運営
補助事業等の内容	別添のとおり。	
補助事業等の 実施による効果	各種老人クラブ活動を通じ、会員相互の親睦を図るとともに、 クラブ活動および社会活動の参加等による生きがいの高揚ならび に健康の増進に寄与した。	
備 考		

4

1 会議開催内容（総会・役員会）

開催月	会議名	議題等
4月	会計運営	会計運営実施
4月	定期総会	²⁹ 年度決算報告及 ³⁰ 年度予算説明
月		
月	定期役員会	12月21日（土）開催
月		
月		
月		

2 事業内容（生きがいと健康づくりのための、クラブ本来の社会活動等）

[illegible]

(2-3)

補助事業等の収支決算書
(平成30年度老人クラブ運営費補助金)

収入の部

(単位: 円)

項目	本年度予算額①		本年度決算額②		増減②-①		内 訳
		うち、 補助対象 事業		うち、 補助対象 事業		うち、 補助対象 事業	
会 費	78,000	45,000	74,000	36,702	△ 4,000	△ 8,298	1人2,000円×39人
市補助金	70,000	70,000	70,700	70,700	700	700	(均等割) 1クラブ20,000円 (会員割) 1,300円×正会員数
寄付金その他 の収入	65,000	65,000	63,731	63,731	△ 1,269	△ 1,269	資源回収他
繰越金	10,000	10,000	10,807	10,807	807	807	前年度繰越金
合 計	223,000	190,000	219,238	181,940	△ 3,762	△ 8,060	

※補助金の内訳

20,000円+1,300円×39人=70,700円

(平成30年4月1日現在の正会員数)

支出の部

(単位: 円)

項目	本年度予算額①		本年度決算額②		増減①-②		内 訳
		うち、 補助対象 事業		うち、 補助対象 事業		うち、 補助対象 事業	
会 議 費	8,000	8,000	6,000	6,000	2,000	2,000	総会、役員会開催経費
事 業 費	174,000	174,000	157,436	157,436	16,564	16,564	奉仕活動、研修会等経費
事 務 費	20,000	7,000	27,684	18,504	△ 7,684	△ 11,504	函老連負担金(補助対象外経費) 9,180円 17,420円ほか事務所要経費
慶弔・交際費	20,000	0	14,320	0	5,680	0	見舞・祝金等(全額補助対象外経費)
積 立 金	0	0	0	0	0	0	
予 備 費	1,000	1,000	0	0	1,000	1,000	
合 計	223,000	190,000	205,440	181,940	17,560	8,060	

収支差引額
171,133円 - 181,940円 = △ 10,807円

収支差引額 10,798 円

平成30年度収支決算書

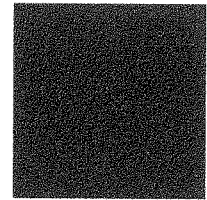

収入の部

(単位: 円)

項 目	本年度予算額①	本年度決算額②	増減②-①	内 訳
会 費	78,000	74,000	△ 4,000	1人 2,000 円 × 27 人
市補助金	70,000	70,700	700	1,300 円 × 39 人 + 20,000 円
寄付金その他 の収入	65,000	63,731	△ 1,269	
前年度 繰越金	10,000	10,807	807	
合 計	223,000	219,238	△ 3,762	

支出の部

(単位: 円)

項 目	本年度予算額①	本年度決算額②	増減①-②	内 訳
会 議 費	8,000	6,000	2,000	総会, 役員会開催経費
事 業 費	174,000	152,426	16,564	奉仕活動, 研修会等経費
事 務 費	20,000	27,684	△ 7,684	函老連負担金ほか事務所要経費
慶弔・交際費	20,000	14,320	5,680	見舞・祝金等
積 立 金	0	0	0	
予 備 費	1,000	0	1,000	
合 計	223,000	205,426	17,560	

収支差引額

12,798

円

上記のとおり, 相違ないことを証明します。

日吉敬長会

松 田 実

会長

