

## 平成30年度補助事業等実績報告書

31年4月26日

函館市長 工藤 嘉樹 様

住 所 函館市 白鳥町 9番6号

補助事業者等 団体名 はくちょう会

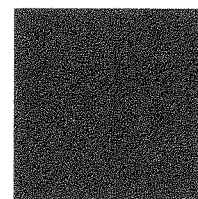
代表者 会長 塩谷 光雄  
名補助事業等の名称 老人クラブ運営事業

平成30年7月4日函福地をもって補助金等の交付の決定を受けた上記の補助事業等は、平成31年3月31日で完了したので、関係書類を添えて報告します。

補助金等交付決定通知額	金	78,500 円
補助金等領収済額	金	78,500 円
補助金等領収未済額	金	0 円

(2-1)

補助事業等の実績書

申請者の概要	設立年月日	昭和61年4月1日
	構 成 員	42 人 (賛助会員等を含む。) (平成31年3月31日現在)
	営む主な事業	老人クラブ活動の運営
補助事業等の内容	別添のとおり。	
補助事業等の実施による効果	各種老人クラブ活動を通じ、会員相互の親睦を図るとともに、クラブ活動および社会活動の参加等による生きがいの高揚ならびに健康の増進に寄与した。	
備 考	病欠で3名減少となりました。	

(2-2)

老人クラブ運営事業内容説明書 (実績用)

1 会議開催内容 (総会・役員会)

開催月	会議名	議題等
4月	定期総会	平成29年度の事業決算報告及び30年度事業計画予算案について
5月	役員会	年間事業について、パークゴルフ大会及び日帰り旅行について
11月	役員会	忘年会の予算について
3月	役員会	総会の打合せについて
月		
月		
月		

2 事業内容 (生きがいと健康づくりのための、クラブ本来の社会活動等)

実施月	事業内容
4月	市清掃参加 (春のクリーンクリーン作戦)
5月	亀田川河川敷清掃参加
6月	花いっぱい運動
7月	はくちょう会屋外パークゴルフ大会 (茂辺地PG)
9月	日帰り旅行 (光林荘)
10月	はくちょう会屋内パークゴルフ大会 (町会館)
12月	はくちょう会忘年会
月	
月	
月	
毎月	第二月曜日 室内パークゴルフ
月	毎週水曜日 健康体操サークル
月	毎週火曜日 カラオケサークル
月	
月	
月	
月	

(2-3)

補助事業等の収支決算書  
(平成30年度老人クラブ運営費補助金)

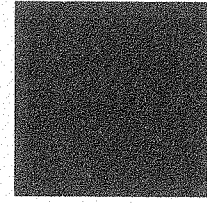

収入の部

(単位：円)

項目	本年度予算額①		本年度決算額②		増減②-①		内訳
		うち、補助対象事業		うち、補助対象事業		うち、補助対象事業	
会費	108,000	76,000	100,800	72,633	△7,200	△3,367	1人2,400円×42人
市補助金	78,000	78,000	78,500	78,500	500	500	(均等割) 1クラブ20,000円 (会員割) 1,300円×正会員数
寄付金その他の収入	50,000	50,000	218,632	218,632	168,632	168,632	
繰越金	35,000	35,000	35,977	35,977	977	977	前年度繰越金
合計	271,000	239,000	433,909	405,742	162,909	166,742	

※補助金の内訳 20,000円+1,300円×45人=78,500円  
(平成30年4月1日現在の正会員数)

支出の部

(単位：円)

項目	本年度予算額①		本年度決算額②		増減①-②		内訳
		うち、補助対象事業		うち、補助対象事業		うち、補助対象事業	
会議費	62,000	62,000	65,428	65,428	△3,428	△3,428	総会、役員会開催経費
事業費	46,000	46,000	233,314	233,314	△187,314	△187,314	奉仕活動、研修会等経費
事務費	31,000	17,000	30,800	17,000	200	0	園老連負担金(補助対象外経費) 13,800円(ほか事務所要経費)
慶弔・交際費	18,000	0	9,000	0	9,000	0	見舞・祝金等(全額補助対象外経費)
積立金	90,000	90,000	90,000	90,000	0	0	
予備費	24,000	24,000	0	0	24,000	24,000	
合計	271,000	239,000	428,542	405,742	△157,542	△166,742	

収支差引額 5,367円

369,765円 - 405,742円 = △35,977円

平成30年度収支決算書

3  
2

収入の部

(単位：円)

項目	本年度予算額①	本年度決算額②	増減②-①	内 訳
会 費	108,000	100,800	▲ 7,200	1人 2,400 円 × 42 人
市補助金	78,000	78,500	500	1,300 円 × 45 人 + 20,000 円
寄付その他 の収入	50,000	218,632	168,632	
前年度 繰越金	35,000	35,977	977	
合 計	271,000	433,909	162,909	

支出の部

(単位：円)

項目	本年度予算額①	本年度決算額②	増減①-②	内 訳
会 議 費	62,000	65,428	▲ 3,428	定期総会、役員会開催経費
事 業 費	46,000	233,314	▲ 187,314	奉仕活動、研修会等経費
事 務 費	31,000	<del>14,300</del> <sup>30,800</sup>	<del>16,200</del> <sup>200</sup>	函老連負担金ほか事務所要経費
慶弔・交際費	18,000	9,000	9,000	見舞・祝金等
積 立 金	90,000	90,000	0	
予 備 費	24,000	0	24,000	
合 計	271,000	<del>412,542</del> <sup>428,542</sup>	<del>▲ 141,542</del> <sup>△ 157,542</sup>	

5,367  
収支差引額 -21,367 円

上記のとおり、相違ないことを証明します。

はくちょう会

会長 塩谷 光雄

