

平成30年度補助事業等実績報告書

平成31年4月26日

函館市長 工藤 壽 樹 様

住 所 函館市杉並町8番13号

補助事業者等 団体名 杉並ひまわり会

代表者名 会 長 瀬 川 潔

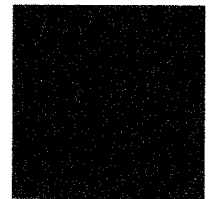
補助事業等の名称 老人クラブ運営事業

平成30年7月4日函福地をもって補助金等の交付の決定を受けた上記の補助事業等は、平成31年3月31日で完了したので、関係書類を添えて報告します。

補助金等交付決定通知額 金 48,600 円

補助金等領収済額 金 48,600 円

補助金等領収未済額 金 0 円

(2-1)

補助事業等の実績書

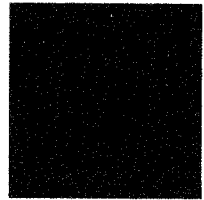

申請者の概要	設立年月日	昭和46年1月23日
	構 成 員	22人 (賛助会員等を含む。) (平成31年3月31日現在)
	営む主な事業	老人クラブ活動の運営
補助事業等の内容	別添のとおり。	
補助事業等の実施による効果	各種老人クラブ活動を通じ、会員相互の親睦を図るとともに、クラブ活動および社会活動の参加等による生きがいの高揚ならびに健康の増進に寄与した。	
備 考		

(2-2)

老人クラブ運営事業内容説明書 (実績用)

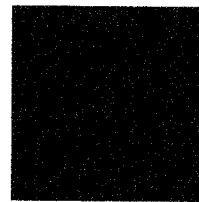

1 会議開催内容 (総会・役員会)

開催月	会議名	議題等
4月	定期総会	平成29年度事業決算報告、平成30年度計画予算案について
5月	役員会	春の行楽について
7月	役員会	8月以降の行事について
10月	役員会	11月以降の行事について
3月	役員会	次年度の事業計画について

2 事業内容 (生きがいと健康づくりのための、クラブ本来の社会活動等)

実施月	事業内容
4月	市春の清掃協力、茶話会・誕生祝
5月	恵風旅行相談 (内容確認)、茶話会・誕生祝
6月	春の行楽 (恵風旅行) / 海岸線の景色を見て温泉と食事を楽しむ
7月	ストレッチ体操 (山本先生による膝間接体操)、誕生祝
8月	町会主催の納涼まつりに参加
9月	敬老祝食事会・誕生祝 (祐ずし)
10月	茶話会・誕生祝 自由な話題で笑いを目的とする会 (例) 一日10分の音読、東京の子供達は白いご飯を残す (NHK) マヨネーズは良い塩分少ない高齢者に向く、カット野菜を使うと無駄が無い など
11月	忘年会/五島軒 (五島軒の歴史を楽しむ会)
12月	例会休会
1月	町会新年交礼会参加
2月	例会休会
3月	雑祭り食事会 (早春賦合唱、函館大火の消防設備談話、脳トレなど)
毎月	毎週火曜日 リズム体操
毎月	毎週火曜日 カラオケサークル
毎月	毎週土曜日 ストレッチ体操

(2-3)

補助事業等の収支決算書
(平成30年度老人クラブ運営費補助金)

収入の部

(単位:円)

項目	本年度予算額①		本年度決算額②		増減②-①		内 訳
		うち、 補助対象 事業		うち、 補助対象 事業		うち、 補助対象 事業	
会 費	79,000	69,000	83,400	83,400	4,400	14,400	1人3600円×23人 1人300円×2人
市補助金	48,000	48,000	48,600	48,600	600	600	(均等割)1クラブ20,000円 (会員割)1,300円×正会員数
寄付金その 他の収入	20,000	20,000	102,087	102,087	82,087	82,087	杉並町会より補助20,000円 繰入金82,087円
繰越金	0	0	0	0	0	0	前年度繰越金
合 計	147,000	137,000	234,087	234,087	87,087	97,087	

※補助金の内訳

20,000円+1,300円×22人= 48,600円

(平成30年4月1日現在の正会員数)

支出の部

(単位:円)

項目	本年度予算額①		本年度決算額②		増減①-②		内 訳
		うち、 補助対象 事業		うち、 補助対象 事業		うち、 補助対象 事業	
会 議 費	3,000	3,000	3,000	3,000	0	0	総会、役員会開催経費
事 業 費	131,000	131,000	231,087	231,087	△100,087	△100,087	奉仕活動、研修会等経費
事 務 費	3,000	3,000	0	0	3,000	3,000	函老連負担金(補助対象外経費) — 円ほか事務所要経
慶弔・交際費	10,000	0	0	0	10,000	0	見舞・祝金等(全額補助対象外経
積立金	0	0	0	0	0	0	
予備費	0	0	0	0	0	0	
合 計	147,000	137,000	234,087	234,087	△87,087	△97,087	

収支差引額

0 円

平成30年度収支決算書

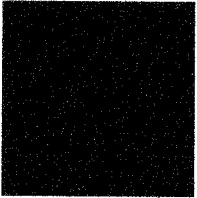

収入の部

(単位：円)

項目	本年度予算額①	本年度決算額②	増減②-①	内 訳
会 費	79,000	83,400	4,400	1人3,600円×23人 300円×2人
市補助金	48,000	48,600	600	1,300円×22人+20,000円
寄付金その他 の収入	20,000	102,087	82,087	杉並町会より補助20,000円 繰入金82,087円
前年度 繰越金	0	0	0	
合 計	147,000	234,087	87,087	

支出の部

(単位：円)

項目	本年度予算額①	本年度決算額②	増減①-②	内 訳
会 議 費	3,000	3,000	0	定期総会、役員会開催経費
事 業 費	131,000	231,087	△ 100,087	奉仕活動、研修会等経費
事 務 費	3,000	0	3,000	函老連負担金ほか事務所要経費
慶弔・交際費	10,000	0	10,000	見舞・祝金等
積 立 金	0	0	0	
予 備 費	0	0	0	
合 計	147,000	234,087	△ 87,087	

収支差引額 0 円

上記のとおり、相違ないことを証明します

杉並ひまわり会

会長 瀬川 潔

