広報市政 はこだて

■今月の主な内容

令和元年度市政執行方針・・・・・・・・・・2･3P
令和元年度教育行政執行方針・・・・・・・・・4P
令和元年度補正予算案の内容・・・・・・・・・5P
参議院議員通常選挙のお知らせ・・・・・・・・6P
幼児教育・保育の無償化について・・・・・・・7P
函館マリンフェスティバル2019・・・・・・・・8P
介護保険料の決定通知書を7月中旬に送付します・10P

函館市ホームページ　https://www.city.hakodate.hokkaido.jp/
ツイッター　@Hakodate_PRで市政情報を配信中です。
市政広報テレビ番組　STV　毎週土曜日11:54
市政広報ラジオ番組　HBC　月～金曜日10:50
FMいるか　月～金曜日8:20、17:40の2回

7 令和元年 2019 No.964

災害緊急情報やJアラート情報を配信　函館市ANSINメール

消防や災害など緊急性の高い安心安全情報や市政情報を電子メールで配信しています。hkd-ansin@kmel.jpへ空メールを送信または右のQRコードで配信登録できます。

～箱館戦争～その歴史を訪ねて

市立函館博物館で、企画展「箱館戦争終結150」が6月12日から始まりました。

この企画展は、函館の歴史に大きな影響を与えた、戊辰戦争の最後の戦い「箱館戦争」が終結して今年で150年となる節目の年にあたり企画されたもので、箱館戦争が描かれた綿絵や戦地図などの絵画資料や、実際に使われた軍服や砲弾などのモノ資料に加え、榎本武揚が残した詩書や、近藤勇、土方歳三、山口二郎（斎藤一）など、隊士たちの姿を生き生きと描写した「戦友姿絵」（中島登（なかじまのぼり）画）などの貴重な資料を数多く展示しています。

また、関連事業として、「展示解説セミナー」や小学生を対象とした「箱館戦争資料を見て触れて」なども開催します。

この企画展は9月22日まで行っていますので、ぜひご来場ください。（詳しいことは、13ページをご覧ください。）

HP

令和元年度市政執行方針

「活気に満ちたまち、歩いて楽しいまち、訪れたくなる美しいまち、住む人にやさしいまち」をめざして

工藤市長は、第2回函館市議会定例会において、令和元年度の市政執行にあたり、その所信を明らかにしました。（要約を掲載します）

市長　工藤　壽樹

本年4月に行われた市長選挙におきまして、多くの市民の皆様から温かいご支援をいただき、引き続き市政を担わせていただくこととなりました。身の引き締まる思いであり、その責任の重さを改めて感じています。

さて、我が国においては、世界のどの国も経験したことがない人口急減・超高齢化の時代に入っています。

私は、日本の総人口が減少していく時代にあって、これからのまちづくりは、人口や経済規模など「量」的な価値で評価される時代から、市民一人ひとりの幸せと豊かさを求める「質」の時代へ転換していくことが肝要であると考えています。

高齢者や障がい者をはじめ、単身生活者、子育て世帯やひとり親家庭など、それぞれの暮らしや生活の実情を踏まえ生活面、経済面、健康面にわたってレベルアップを図ります。また、持続可能なまちづくりを進めていくためには、経済を支え強化することや、快適で魅力あるまちづくりも重要です。

少子高齢化の進行や人口減少により、地域を取り巻く状況は、依然厳しいものがありますが、私は「活気に満ちたまち、歩いて楽しいまち、訪れたくなる美しいまち、住む人にやさしいまち」をめざし、これからの4年間「市民一人ひとりの幸せづくり」と「地域経済の強化」を最大のテーマとして、函館のまちづくりに取り組んでいきます。

主要施策の推進

1　市民一人ひとりの幸せを大切にします

行政をはじめ関係機関や町会などが連携し、高齢者や障がい者、単身生活者、子育て世帯やひとり親家庭などの方々の暮らしと生活を地域で支える仕組みづくりを進めます。また、子育て世代が安心して子どもを生み育てやすい環境の整備とともに、子どもの学習支援など教育環境の充実を図ります。

高齢者の保健福祉では、地域包括支援センターを中心に、介護や認知症などの様々な相談に対応するほか、医療・介護連携支援センターにおいて、切れ目のない在宅医療・介護の提供体制の構築を進めます。

障がい保健福祉では、引き続き相談支援体制の充実や就労の促進を図るほか、障がい者基本計画にかかる指針の策定に向けた実態調査を行います。

介護人材の不足では、介護助手の活用を促進するとともに、新たにセミナーや職場体験、合同就職面接会が一体となったマッチングの機会を提供し、人材の確保を図ります。

ひとり親家庭への支援では、看護師などの資格取得をめざし養成機関に通う方に授業料等を支援するほか、合同企業説明会の開催などによる就職のサポートを行います。また、新たに「ひとり親家庭サポート・ステーション」を設置し、生活相談への対応のほか、相談内容に応じた家庭への訪問や関係機関への付添支援も行います。

地域福祉では、市内10か所に設置された地域包括支援センターの機能拡充などにより、高齢者やひとり親家庭、障がいのある方々を暮らしや生活の実情に応じ、地域で見守り支える福祉拠点づくりに向けた検討を進めます。

地域コミュニティの強化では、町会が抱える加入率低下などの課題解決を図るため、町会やまちづくり団体などと町会活性化に向けた検討を行います。

健康の維持・増進では、がん検診の受診勧奨に加え、新たに、過去に検診を受診した方への個別勧奨を行うなど、がん検診の受診率向上に努めます。また、新たに「はこだて市民健幸（けんこう）大学」を開校し、生活習慣の改善などを通じた市民の健康寿命延伸をめざします。

子育て支援では、「マザーズ・サポート・ステーション」で妊娠、出産、子育てなどの相談に対応するほか、学童保育では、保護者負担の利用料をさらに軽減するとともに、施設職員の処遇改善を図ります。また、子どもやひとり親家庭の医療費について、課税世帯の通院費を除きすべて無償化するための準備を進めます。

教育環境の充実では、生活困窮世帯の中学生に対する学習支援の対象者数の拡充など、子どもたちが未来への希望を持ち成長できる環境整備を進めます。

地域の将来を担う人づくりでは、まちへの誇りや地域愛を醸成するため、映像を活用した授業の実施やまちの魅力を学ぶワークショップを開催するほか、私立学校への運営助成を拡充します。

2　函館の経済を支え強化します

観光振興を中心とした交流人口の拡大に努めるほか、AIなど先端技術を活用した地場産業の生産性向上や収益力の強化を支援します。また、若者の地元への就労促進、女性や高齢者の就労支援のほか、外国人材の活用など、人手不足対策にも取り組みます。

観光振興では、冬季観光の充実を図るため、新たに湯の川地区でのイルミネーションやグルメなどのイベント、元町公園などでの「はこだてひ

かりのガーデン」を開催し、フェスティバルタウンの形成を進めます。

クルーズ船の受け入れでは、若松ふ頭の本格供用に向け、新たに旅客ターミナルの整備を進めるとともに、積極的なポートセールスを展開します。

このほか、観光客誘致への取り組みや観光資源の魅力向上など、さらなる観光振興を図るための新たな財源として、観光目的税の早期導入に向け、有識者を交え検討を進めます。

若者などの就労支援では、市内の高校生や大学生等と地元企業との交流の機会を提供し、地元への就職機会の増加につなげていくほか、女性や高齢者を対象として、宿泊施設での仕事体験を実施し、就業機会の拡大を図ります。

外国人材の受け入れでは、地元企業を対象としたセミナーを開催するなど、雇用環境の整備に向けた取り組みを進めます。また、在住外国人が安心して暮らせるよう日本語教室の定員を拡充するほか、相談窓口の多言語化・ワンストップ化を図るなど支援を充実します。

漁業では、小型イカ釣り漁業者の燃料費負担を軽減することで、出漁を促し観光需要期の生鮮スルメイカの漁獲量確保につなげるほか、新たにサーモンなどの養殖事業の可能性について検討します。また、コンブ漁業では、水揚げ後の労働負担を軽減するための調査研究を行います。

農業では、農地の整備や機能維持を支援するとともに、ワイン用ぶどう栽培への助成を行うなど、良質な農産物の安定供給や高付加価値化の取り組みを進めます。

「食の産業化」では、料理体験を通じた食の担い手の育成を図るほか、「はこだてフードフェスタ」の開催など、本市の食の魅力を広く発信します。

物産の販路拡大では、新たに土産品についてインバウンドのニーズ調査を実施し、地元企業の商品開発や販売戦略を支援します。

工業の振興では、地元企業への専門家の派遣や学術研究機関との共同研究への助成を実施するなど、AIやIoT、ロボットなど先進技術の導入を引き続き支援します。

企業立地の促進では、IT企業等の誘致を進めるとともに、IT技術者の人材育成支援などの優遇策に取り組みます。

3　快適で魅力あるまちづくりを進めます

デザイン性の高い都市空間や花と緑にあふれる町並みの整備を進めるなど、まちの魅力をさらに高めます。また、交通アクセスの向上など都市機能の充実に取り組むとともに、災害に強いまちづくりを推進します。

「ガーデンシティ函館」では、観光エリアの西部地区において、函館山遊歩道の再整備を行うとともに、観光案内板や視点場の整備を進めます。また、函館山山麓観光駐車場の改修工事を行います。

西部地区の再生では、優れた景観を生かし観光と居住が融合した良質な住宅地としての再整備に向け、基本方針を策定し、不動産情報のデータベース化や地権者の意向調査などを実施します。

文化財については、伝統的建築技術を継承する人材を育成するほか、旧函館区公会堂の保存修理や五稜郭跡の石垣改修などに取り組みます。また、「北海道・北東北の縄文遺跡群」の世界遺産登録に向け、さらに機運を高める取り組みを進めます。

文化・スポーツ振興では、千代台公園野球場の内野グラウンドなどの整備や、市民スケート場の設備更新を進めます。また、東京オリンピック聖火リレーの北海道のスタート地として、関係機関などと連携し準備を進めるほか、ハンドボール男子日本代表の函館合宿を支援します。

交通体系については、北海道縦貫自動車道や函館新外環状道路の着実な整備などについて、引き続き国に要望してまいります。

公共交通では、効率的でわかりやすいバス路線網への再編を進めるため、美原地区路線バス乗降場の整備に向けた実施設計を行います。

防災では、国土強靱化地域計画の策定や都市インフラの老朽化対策などを行うほか、長期停電対策や冬期における防寒対策を図るなど、災害に強いまちづくりを推進します。

大間原子力発電所の建設差止め訴訟では、5年を経過したことから、これまでの状況について説明会を開催するなど、市民の生命や財産を守るため、引き続き強い決意で取り組みます。

除雪対策では、安定した除排雪体制づくりを進めるとともに、町会などに貸与する小型除雪機の台数を増やし、市民協働による地域除雪活動のさらなる充実を図ります。

環境保全・廃棄物対策では、プラスチックごみの排出抑制や、海洋への流出防止について啓発活動を推進するほか、新たな廃棄物処理施設の整備に向けた基本設計や生活環境影響調査を継続実施するとともに、事業者選定に向けた準備を進めます。

移住者や定住者の誘致では、東京都内でセミナーを開催するほか、新たに北海道と連携し、東京圏からの移住者の経済的負担を軽減する移住支援金を支給するなど、函館へのIJUターンを促進します。

行財政改革については、事務のAI・ICT化による業務の効率化を進めます。また、マイナンバーカードを使い全国のコンビニエンスストアで住民票などを受け取ることができる証明書交付サービスを実施します。

◇

今、世界はAIやIoT、ロボットといった技術革新をあらゆる産業や生活に取り入れることにより、様々な課題を解決していく時代に入っています。多様な高等教育機関や研究機関の集積、先端技術に関わる高度な人材の育成など函館の持つポテンシャルを最大限生かし、様々な可能性を拡げていきたいと考えています。

そして、子どもから高齢者まで性別を問わず、障がいの有無に関わらず、誰もが幸せと豊かさを感じ、安心して暮らすことができるまちをめざし、市政運営に取り組んでまいります。

皆様のより一層のご理解とご協力を心からお願い申しあげます。

HP

令和元年度 教育行政執行方針（要約）

教育長　辻　俊行

教育委員会として令和元年度に重点的に取り組む施策について申し述べます。

1　変化する社会を生きる力の育成

各学校において「主体的・対話的で深い学び」の実現に向けた授業改善に積極的に取り組みます。小学校においては、算数科の指導の充実を図るため、非常勤講師を配置するとともに、外国語活動や外国語科の指導の充実に向けて、外国語指導助手などの活用を推進するほか、プログラミング教育の充実に努めます。中学校においては、免許外指導の改善を図るため、非常勤講師を配置します。

また、学校司書の配置を拡充し、学校図書館の読書環境の整備や児童生徒の読書活動の充実を図ります。

いじめの問題につきましては、学校、家庭、地域、関係機関などと緊密に連携し、未然防止や早期発見の取り組みを進めるほか、ＬＩＮＥによる相談を試行します。

薬物乱用の根絶に向けては、家庭や地域、関係機関などと連携し、薬物の危険性などの理解の促進に努めます。

むし歯予防を効果的に進めるため、すべての小学校において、希望者を対象としたフッ化物洗口に取り組みます。

学校給食につきましては、より安全で安心な給食を提供するため衛生管理を徹底します。

学校における防災・安全につきましては、地震や津波等が発生した場合の危機管理マニュアルを見直すほか、通学路の安全確保に努めます。

特別支援教育につきましては、専門機関との連携を図り、支援体制の充実を図るほか、言語に障がいのある中学生を対象とした通級指導教室の開設に向けた調査・研究を進めます。

不登校等への対応につきましては、学校と関係機関や保護者の連携を図るスクールソーシャルワーカーを配置します。

就学援助につきましては、収入認定基準が生活保護基準の引き下げの影響を受けないよう支援の充実に努めます。

2　地域とともにある学校づくりの推進

すべての市立幼稚園、小・中学校および高等学校においてコミュニティ・スクールを導入し、保護者や地域と連携し、それぞれの学校で創意ある取り組みを推進するほか、地域と学校が相互にパートナーとして連携・協働する地域学校協働活動の体制整備を進めます。

学校における働き方改革につきましては、ＩＣカードを活用して教職員一人ひとりの勤務時間を把握するための取り組みのほか、校務支援システムの導入、外部人材の活用や学校閉庁日の設定、部活動の方針に基づいた取り組みなどを進めます。

さらに、南北海道教育センターでの集合研修や、指導主事等が学校からの要望に応じて行う訪問研修の充実を図ります。

学校再編につきましては、統合方針が決定された各学校において、準備を進めます。

市立函館高校につきましては、進学重視型の普通科単位制高校として、創意ある教育課程を編成し、魅力ある高校づくりを進めます。

3　函館への愛着や誇りと未来へ飛躍する力の育成

映像や社会科副読本などを活用し、函館の歴史や文化、自然など、函館の良さを感じることのできる教育活動を推進します。また、市立函館高校の生徒を対象とした海外留学事業を実施するとともに、望ましい職業観などを身に付けることをめざすキャリア教育の充実を図ります。

4　生きがいを創り出す生涯学習の推進

まなびっと広場や高齢者が楽しみながら知識や教養を身に付け、仲間づくりを通して、生きがいのある生活を実現できる学習の場を提供します。また、地域とともにある学校づくりの推進と地域住民の読書活動の充実を図るため、学校図書館の地域開放を拡充します。

5　心の豊かさを育む文化芸術の振興

函館市青少年芸術教育奨励事業や文化芸術アウトリーチ事業を実施します。

また、はこだてカルチャーナイトなどの活動を支援するほか、市民文化祭を開催するなど地域に根ざした文化芸術の振興を図ります。

このほか、引き続き、函館市民会館の耐震等改修工事に取り組むとともに、函館市亀田交流プラザの整備を進めます。

文化遺産の旧函館区公会堂の保存修理、垣ノ島遺跡の整備や五稜郭跡の堀の石垣改修に引き続き取り組むほか、遺愛学院本館および大谷派本願寺函館別院の保存修理事業の費用を助成します。

また、北海道・北東北の縄文遺跡群の世界遺産登録に向けて、地元関係機関や団体と連携し、縄文遺跡群の価値や魅力を積極的に発信します。

博物館では、箱館戦争終結150年にあわせた企画展を開催します。

6　健やかな心身を育むスポーツの振興

子どものスポーツ機会の充実やライフステージに応じたスポーツ活動の推進を図るとともに、各種スポーツ団体等と連携し、各種競技大会の開催やスポーツ合宿および大会の誘致に努めるほか、プロスポーツイベントを開催し、市民のスポーツへの関心を高めます。

また、本市で開催される、ハンドボール男子日本代表の東京オリンピック事前合宿への支援を行います。

さらに、４回目となる「函館マラソン」の一層の充実をめざすほか、千代台公園野球場のスコアボードやメインスタンドの改修などを行います。

HP

令和元年度（2019年度） 補正予算案の内容

お問合せ　財政課
☎21-3526

■各会計補正予算案

区　分	既決予算額（万円）	補　正　額（万円）	計（万円）	対前年比 伸　率
一般会計	1,361億6,200	15億　100	1,376億6,300	2.0%
特別会計	814億3,100	4億4,300	818億7,400	△1.8%
企業会計	453億2,800	－	453億2,800	1.6%
合　計	2,629億2,100	19億4,400	2,648億6,500	0.7%

６月補正予算では、新規事業などを中心に、政策予算を編成することとし、直ちに実施しなければならないものや、一定の時間を要するものでも、実施可能なことから取り組んでいくこととしました。

このたびの補正予算案は６月20日から開かれている第２回市議会定例会に提案しています。

■補正予算案の主な内容

1　市民一人ひとりの幸せを大切にします

○笑顔で暮らせる地域づくり関係経費　260万円
（地域支援拠点設置推進事業費など）
○地域放課後児童健全育成事業費　7,966万1千円
（学童保育料の軽減拡充、施設職員の処遇改善ほか）
○子ども・ひとり親家庭等医療助成制度改正準備経費　20万円
○ひとり親家庭技能習得支援給付金　394万6千円
○ひとり親家庭等就労自立支援給付金　90万円
○ひとり親家庭等雇用促進補助金　85万円
○雇用対策推進費　170万円
（ひとり親家庭のための合同企業説明会の開催）
○ひとり親家庭サポート・ステーション開設経費　30万円
○幼児教育・保育無償化関係経費等　1,413万7千円
○介護のしごと就労マッチング事業費　500万円
○町会活性化推進事業費　30万円
○「はこだて市民健幸（けんこう）大学」関係経費　331万8千円
○風しんに関する追加的対策関連経費　3,864万9千円
（感染症対策費、定期予防接種費）
○ＳＮＳ教育相談事業費　40万円
○就学扶助費　1,899万8千円
（国基準改正に伴う単価の引き上げ）
○私立学校運営助成費　736万6千円
（生徒１人あたりの助成額：24,000円→26,000円）
○私立専修学校運営助成費　663万円
（生徒１人あたりの助成額：13,000円→26,000円）

2　函館の経済を支え強化します

○湯の川冬のイベント開催負担金　1,550万円
○はこだてひかりのガーデン開催経費　700万円
○海外トッププロモーション実施経費　344万5千円
（マレーシア・シンガポール、台湾）
○上海現地旅行メディアと連携したBtoCセミナー実施経費　180万円
○インバウンド向けコト消費発掘・拡大事業実施経費　700万円
○観光振興財源検討調査費　100万円
○若松ふ頭旅客ターミナル整備事業費　3億9,200万円
○港町ふ頭コンテナ蔵置場整備事業費　5,100万円
○地域国際化促進費　500万円
（外国人生活相談窓口の充実ほか）
○雇用環境向上促進費　150万円
（外国人労働者採用セミナーの開催）
○小型イカ釣り漁業出漁支援補助金　5,280万円
○小型イカ釣り漁船燃費向上対策試験事業費　541万2千円
○魚類等養殖推進事業費　200万円
○コンブ漁業作業省力化研究事業費　122万7千円
○コンブ養殖漁業廃棄物適正処理促進事業費補助金　583万3千円
○森林所有者意向等調査事業費　348万2千円
○食の産業化推進事業費　500万円

3　快適で魅力あるまちづくりを進めます

○西部地区再整備事業推進費　70万円
○函館山山麓観光駐車場整備事業費　9,500万円
○千代台公園野球場改修事業費　5億2,160万円
○市民スケート場整備事業費

債務負担行為の設定
限度額：8億2,812万4千円　期間：令和２年度

○オリンピック・パラリンピック強化合宿誘致関係経費　500万円
（2020東京オリンピック・パラリンピック合宿支援等函館市実行委員会負担金）
○青函連絡船記念館摩周丸改修事業費　6,500万円
○函館駅内方線付き点状ブロック整備費補助金　450万円
○大間原発訴訟市民説明会開催経費　50万円
○除雪用機械購入費　762万4千円
○北海道ＵＩＪターン新規就業支援事業費　220万円
○行政事務ＡＩ・ＩＣＴ化推進費　2,000万円
○コンビニ交付システム構築等事業費　4,900万円

参議院議員通常選挙のお知らせ

お問合せ　選挙管理委員会事務局
☎21-3592

投票日　7月21日㈰　投票時間　午前7時～午後8時

※　日程については変更となる場合があります。

投票できる方

次の条件を満たし、かつ選挙権を有する方

▷**年齢**…平成13年7月22日までに生まれた方

▷**住所**…令和元年7月3日までに引き続き3か月以上函館市に住民登録をしている方および転出後4か月を経過しない方

投票所入場券

世帯主あてに、圧着ハガキで7月5日㈮頃までに届くよう発送する予定です。ハガキを開くと世帯4人まで連記した入場券となっており、投票所が記載されています。

市内で転居した方の投票所

6月21日以後に転居届出した方の投票所は、**前住所地の投票所**（入場券に記載されています）となりますので、ご注意ください。

函館市に転入・函館市から転出した方の選挙権

投票するためには選挙人名簿への登録が必要です。住所要件等の確認がありますので、詳しくは選挙管理委員会事務局へお問合せください。

投票用紙への記載方法

選挙区選挙・・・「候補者の氏名」を記載します。

比例代表選挙・・「候補者の氏名」または「政党の名称」を記載します。

投票所までの介助支援

介護保険や障害福祉サービスなどによる外出介助を受けている方で、投票所まで1人で移動することが難しい方は、ヘルパーが付き添うことができる場合があります。詳しくは、障がい保健福祉課（☎21-3302）、介護保険課（☎21-3023）にお問合せください。

選挙公報の配布

候補者の経歴や政見等をお知らせする選挙公報は、7月18日㈭までに全世帯へお届けします。市の主な施設、投票日当日の投票所にも備え置いていますので、ご利用ください。

開票のお知らせ

有権者は自由に参観できます。直接会場のサン・リフレ函館にお越しください。

日時　7月21日㈰　午後9時半～

※　開票速報は、市のＨＰに掲載します。

■投票方法について

▷期日前投票

投票日に仕事や用事のある方は、投票日前に投票ができます。

期　間	場　　所	時　間
7/5㈮～20㈯	市役所1階市民ホール、湯川支所、戸井支所、恵山支所、南茅部支所、椴法華総合センター	8:30～20:00
	イトーヨーカドー1階イベントスペース	9:00～20:00
	ポールスターショッピングセンター	10:00～20:00
7/12㈮～20㈯	昭和タウンプラザ内ベスト電器前	
	フレスポ函館戸倉駐車場内ユニットハウス	9:00～20:00
7/16㈫	Ｇスクエア（シエスタハコダテ4階）	10:00～19:00

※　投票開始直後の時間帯は混雑することがありますのでご了承ください。

▷共通投票所

投票日の当日、函館市の選挙人であれば住所に関わらず投票できます。

場　　所	時　間
ポールスターショッピングセンター、昭和タウンプラザ内ベスト電器前	10:00～20:00

▷函館市外に滞在している方の投票

長期出張、旅行などのため函館市で投票できない方は、滞在先の市町村で不在者投票ができます。事前に本人が記入した投票用紙等の請求書を、選挙管理委員会事務局あてに郵送または直接お持ちください。

▷病院等に入院している方の投票

北海道選挙管理委員会が指定する病院や老人ホームなどに入院・入所している方は、その施設内で不在者投票ができます。各施設の職員に申し出てください。

▷郵便による不在者投票

身体障害者手帳または戦傷病者手帳をお持ちで一定の障がいのある方、介護保険被保険者証の要介護状態区分が「要介護5」で投票所に行けない方は、在宅で投票できる制度があります。詳しいことは選挙管理委員会事務局にお問合せください。

入場券がお手元にない方の投票

紛失や未着などにより、入場券がお手元にない場合でも、函館市の選挙人であれば身分確認のうえ投票できます。当日の投票所だけでなく、期日前投票所や共通投票所でも投票できますので、投票所までお越しください。

※　身分確認に少々お時間がかかりますのでご了承ください。

特別職が変わりました

中林重雄副市長および片岡格副市長ならびに山田潤一監査委員が5月22日付けで任期満了したことに伴い、先に開かれた第1回市議会臨時会で選任の同意を得て、5月23日付けで、前経済部長の谷口諭および前保健福祉部長の平井尚子が副市長に、前総務部長の小野浩が監査委員に就任しました。

また、5月22日付けで任期満了となった川越英雄企業局長の後任に、前土木部長の田畑浩文が5月23日付けで企業局長に就任しました。

副市長
谷口（たにぐち） 諭（さとし）（59歳）
昭和34年生まれ
高崎経済大学経済学部卒業

副市長
平井（ひらい） 尚子（なおこ）（58歳）
昭和36年生まれ
北海道教育大学函館分校卒業

監査委員（常勤）
小野（おの） 浩（ひろし）（58歳）
昭和36年生まれ
北海道大学水産学部卒業

企業局長
田畑（たばた） 浩文（ひろふみ）（58歳）
昭和36年生まれ
東北工業大学工学部卒業

HP

幼児教育・保育の無償化について

お問合せ　子どもサービス課
☎21-3035

10月から幼稚園、保育所および認定こども園の保育料が無償となるほか、幼稚園、認定こども園の預かり保育や認可外保育施設などの利用料について、要件を満たした場合に負担額が軽減されます。

また、保育料無償化に伴い、３歳から５歳までの保育所や認定こども園の保育所機能を利用する子どもの副食費が実費徴収となります。

なお、利用する施設により手続きが異なりますので、詳しくは利用施設または市のＨＰでご確認ください。

区分	対象サービス	対象となるための手続き	対象者	月額利用者負担額
幼稚園、保育所、認定こども園を利用する子ども	幼稚園、保育所および認定こども園の保育料	不要	0～5歳（小学校就学前まで） ※保育認定（３号）の場合は、住民税非課税世帯のみ対象	0円 ※実費徴収している経費や延長保育の利用料は、引き続き利用者の負担となります。
	幼稚園、認定こども園の預かり保育の利用料	保育の必要性があることの認定が必要	3～5歳（小学校就学前まで） ※満３歳になった日から満３歳後最初の３月31日までの子どもは、住民税非課税世帯のみ対象	11,300円を超えた額（注） ※満３歳になった日から満３歳後最初の３月31日までの子どもは、16,300円を超えた額
			0～2歳の住民税非課税世帯	16,300円を超えた額（注）
上記施設を利用しない子ども	認可外保育施設（事業所内保育施設を含む）、ベビーホテル、病児保育施設、ベビーシッター、一時預かり事業、ファミリー・サポート・センターの利用料	保育の必要性があることの認定が必要	3～5歳（小学校就学前まで）	37,000円を超えた額
			0～2歳の住民税非課税世帯	42,000円を超えた額

（注）利用日数に応じて月額の上限額は変動します。（450円×利用日数）

■給食の材料にかかる費用（給食費）の取扱いの見直し

認定区分	対　象	費目	現　行	10月～
教育認定1号	満3歳以上で幼稚園、認定こども園での教育を受ける子ども	主食費	実費徴収	実費徴収
		副食費	実費徴収	実費徴収※
保育認定2号	満3歳以上で保育所、認定こども園での保育を受ける子ども	主食費	実費徴収	実費徴収
		副食費	保育料に含まれる	**実費徴収※**
保育認定3号	満3歳未満で保育所、認定こども園での保育を受ける子ども	主食費	保育料に含まれる	保育料に含まれる
		副食費	保育料に含まれる	保育料に含まれる

※　年収360万円未満の世帯や第３子以降については、支払いが免除されます。

HP

函館マリンフェスティバル2019

会場：国際水産・海洋総合研究センター（弁天町20番5号）

お問合せ
函館国際水産・海洋都市推進機構
☎21-4700

イベント内容および無料シャトルバスの運行など詳しくはリーフレットまたは同機構のＨＰでご確認ください。
HP https://www.marine-hakodate.jp/

7月20日(土)

海藻おしばづくり・海藻万華鏡づくり
時間　10:00～15:00

表千家流学校茶道茶会
時間　10:00～15:00

7月21日(日)

親子で楽しむ体験コーナー（折紙、パズル）
時間　10:00～16:00

函館港で活躍する官庁船見学会
（船内公開、カラー放水）
時間　10:00～15:00　※雨天中止

7月20日(土)・21日(日)　時間　10:00～16:00

海を学ぶものづくり体験ブース
海と地球のペーパークラフトづくり
タッチプール～海の生き物に触れよう！～
はこだてモノクラフトマーケット
※　各ブースでは材料費がかかります。
ローイングマシンデモンストレーション
フィッシャーマンズワーフHakodate
函館みなとパネル展　（函館港の歴史や整備など）

親子イカ釣り体験＆料理教室

日時　７月21日(日)　11:00～14:00
会場　国際水産・海洋総合研究センター
定員　親子30組（抽選）
※　当日午前10時～11時にイベント会場総合案内で整理券を配布、11時から抽選を行います。
※　参加費がかかります。
お問合せ　同機構　☎21-4700

くじら料理教室　要申込

日時　７月20日(土)　11:00～13:00
会場　国際水産・海洋総合研究センター
定員　親子12組（申込順）
お申込み・問合せ　港湾空港振興課　☎21-3493

親子で楽しむ函館港クルージング　要申込

日時　７月20日(土)　9:30～10:00
会場　末広町西波止場遊覧船ターミナル
定員　小学生以下と保護者25組100人（抽選）
※　１組最大４人。当選者のみメールで通知します。
申込方法　７月６日(土)までに希望者全員の住所・氏名・年齢・電話番号を明記し、電子メール（件名「親子クルーズ」）で✉hkt-hakodate-cruise@mlit.go.jpへ。
お問合せ　函館運輸支局運航担当　☎49-9901

みなと見学会　要申込

日時　７月20日(土)・21日(日)
各日、10:30、13:00、14:30の３航海
会場　20日(土)　函館港湾事務所（海岸町）構内
21日(日)　弁天地区岸壁
定員　各20人（抽選）
※　小学３年生以下は保護者同伴。
※　１組最大４人。抽選結果は通知書を送付します。
申込方法　往復はがきに希望者全員の住所・氏名・年齢・電話番号・希望日時を記入し、〒040-0061 海岸町25-7函館港湾事務所「みなと見学会」係へ。７月10日(水)必着。
お問合せ　函館開発建設部函館港湾事務所　☎41-4156

HP

あそぶ！つくる！ゲーム展

はこだてみらい館の夏は
「あそぶ！つくる！ゲーム展」
メディアウォールの大画面で あそぶ！
プログラミング・工作で つくる！
デジタルも アナログも 楽しもう！

2019年 7月20日(土) ➡ 9月01日(日)

はこだてみらい館
函館市若松町20番1号キラリス函館3階
JR函館駅から徒歩3分 TEL:0138-26-6000

入館料/大人・小中高生 300(240)円、未就学児無料
※(　)内は20名以上の団体料金です。入場券は、当日一回のみ有効です。
開館時間 10:00-20:00(入館は19:30まで)　提携駐車場有り(2時間無料)
イベントの詳細はこちらまで ▶ http://hakodate-miraiproject.jp

はこだてみらい館　検索

Facebook、Twitter も更新中！

HP

はこだて・エコフェスタ2019

みんなでエコ活　環境を守って新しい時代へ

日時　７月27日㈯　午前10時～午後３時
会場　函館アリーナ
■環境啓発コーナー
ごみの減量化や再資源化などの取り組みを紹介
■体験学習コーナー
楽しみながら環境問題や３Ｒの取り組みを体験
■企業出展コーナー
再資源化や環境にやさしい製品を取り扱う企業の出展
■牛乳パックとポケットティッシュ交換
■その他
▷ステージ＆催物▷エコカーの展示▷リユース製品の抽選▷フリーマーケット▷再生品愛用キャンペーン
▷クイズラリー▷古本販売▷縁日コーナー▷飲食コーナー
※　交通系ＩＣカード「ICASnimoca」を飲食コーナーで提示すると割引などの特典があります。
※　環境にやさしい公共交通機関でご来場ください。
お問合せ　実行委員会（環境推進課内）　☎51-0798

■オリンピックメダリストトークショー
（午前10時40分～11時５分）

ヨーコゼッターランドさん
（元バレーボールアメリカ代表）

狩野　舞子さん
（元バレーボール日本代表）

開港160周年記念 函館港まつり

開催期間　8／1㈭▶5㈪

行事予定
８月１日㈭　第64回道新花火大会
２日㈮　ワッショイはこだて（十字街・松風コース）
３日㈯　ワッショイはこだて（千代台・五稜郭コース）
４日㈰　ワッショイはこだて予備日
５日㈪　歩行者天国（函館駅前～松風町交差点）など
※　道新花火大会を予備日の５日㈪に実施する場合は、歩行者天国（開催イベント含む）は中止となります。

◇観覧等を目的とした場所取り（道路の占有）を禁止しています。「ガムテープを貼る」「文字を書く」「無人の時に敷物などで道路を占拠する」等の行為を見つけた場合は撤去します。
◇ごみの持ち帰りにご協力ください。
お問合せ
函館港まつり実行委員会
☎27-3535

青函ツインシティ提携30周年記念「青函子ども絵画展」作品募集

募集テーマ　①青森市の小学生に紹介したい函館市の建物・風景・行事など
②青森市の建物・風景・行事など
対象　市内在住の小学生
作品規格　①自作による未発表のもので、１人１点
②サイズは画用紙四つ切または八つ切に着色したもので、色材料は自由
③裏面に題名・学校名・学年・氏名（ふりがな）を記入
入選者等　入選者には、賞状と副賞を贈呈するほか、青函両市で開催予定の絵画展で作品を展示します。
また、最優秀作品は、11月３日㈰に青森市で開催する「青函ツインシティ提携30周年記念式典」で表彰します。
提出方法　７月１日㈪～９月６日㈮に学校経由で国際・地域交流課（☎21-3619）へ。
※　締切は学校ごとに異なります。

手をつなぐ、心を結ぶツインシティ
2019
1989
AOMORI·HAKODATE 30th

HP

介護保険料の決定通知書を７月中旬に送付します

第１段階から第３段階の方（低所得者）の保険料の軽減を実施します

軽減後の保険料額は、次のとおりとなります。詳しくは平成31年度（2019年度）介護保険料決定通知書に記載されている段階と年額をご確認ください。

段階	対象者の要件		保険料（年額） 軽減前	保険料（年額） 軽減後
1	世帯全員が市民税非課税	・生活保護受給者　・老齢福祉年金受給者 ・課税年金収入額と合計所得金額の合計が80万円以下	33,810円	28,170円
2		・課税年金収入額と合計所得金額の合計が80万円超～120万円以下	56,340円	46,950円
3		・課税年金収入額と合計所得金額の合計が120万円超	56,340円	54,470円

特別徴収（年金から保険料が天引きされている方）

今回決定した年額保険料から４・６・８月分を差し引いた額を10・12・２月に徴収します。

来年度の４月の保険料は２月と同額で徴収します。

※　金額等が変更になる場合は別途通知します。

普通徴収（納付書で保険料を納めている方）

今回決定した年額保険料から１～３期分を差し引いた額を４期（７月）以降も、毎月納付書で納めていただきます。

※　10月から特別徴収が開始される場合もありますので、通知書の期別（月別）保険料額をご確認ください。

保険料の軽減制度

災害（震災・風水害・火災等）・失業等で保険料の納付が困難な場合の納付猶予・減免の制度や、保険料第２・第３段階で生活に困窮している方の保険料軽減の制度があります。

お問合せ　介護保険課　▷保険料　☎21-3033
▷納付相談　☎21-3037

高齢者肺炎球菌感染症予防接種費用の助成

今年度の「肺炎球菌ワクチン」定期接種の対象者は、市内の委託医療機関で助成による接種が受けられます。

対象者　過去に「23価肺炎球菌ワクチン」を接種したことがない方で、

① 右表の生年月日に該当する方（対象年齢の方には７月中に案内を送付します。）

② 接種日に60～64歳で身体障害者１級相当の心臓、腎臓、呼吸器の機能障害、ヒト免疫不全ウイルスによる免疫機能障害を有する方

接種対象者

対象年齢	生年月日
65歳	昭和29.4.2～昭和30.4.1
70歳	昭和24.4.2～昭和25.4.1
75歳	昭和19.4.2～昭和20.4.1
80歳	昭和14.4.2～昭和15.4.1
85歳	昭和 9.4.2～昭和10.4.1
90歳	昭和 4.4.2～昭和 5.4.1
95歳	大正13.4.2～大正14.4.1
100歳	大正 8.4.2～大正 9.4.1
101歳以上	大正 8.4.1以前の方

期間　８月１日㈭～令和２年３月31日㈫

費用（自己負担額）　4,000円

※　平成31年度（2019年度）市民税非課税世帯（生活保護受給世帯を除く）の方は自己負担免除

お問合せ　保健予防課　☎32-1547

介護保険料決定通知書を大切に保管してください

第１・第２・第３段階の表記がある決定通知書は、**高齢者肺炎球菌感染症予防接種、高齢者インフルエンザ予防接種**の自己負担免除の確認書類に使用できます。

マナーからルールへ

HP

改正された健康増進法が2020年4月1日より全面施行されます

2018年７月、健康増進法の一部を改正する法律が成立しました。これにより、2020年４月から、飲食店を含むほとんどの施設が原則屋内禁煙となります。なお、2019年７月１日からは、受動喫煙により健康を損なうおそれが高い者が利用する施設である学校・病院・児童福祉施設等、行政機関については原則敷地内禁煙となります。

2019年			2020年	
7月	9月（ラグビーW杯）		4月	7月（東京オリパラ）
1/24 一部施行①（喫煙する際の周囲の状況への配慮義務）				
	7/1 一部施行②（学校・病院・児童福祉施設等、行政機関）原則敷地内禁煙			
			4/1 全面施行（上記以外の施設等）原則屋内禁煙	

厚生労働省HP
なくそう!
望まない受動喫煙

お問合せ　健康増進課　☎32-2216
受動喫煙対策に係るコールセンター　☎03-5539-0303（午前９時半～午後６時15分（土日・祝日除く））

平成30年度　情報公開制度・個人情報保護制度の利用状況

公文書の公開請求および決定の状況

（単位：人、件）

公開請求者数	公開請求件数	公開請求に対する決定等の内容			
		公開	一部公開	非公開	取下げ
68	1,276	836	419	16	5

※　公開請求の決定に対する審査請求はありませんでした。

個人情報保護制度の運用状況

市が個人情報を収集等する場合に必要な手続である収集等の届出の件数は3,209件です。また、制度に基づき例外的に収集の目的範囲を超えて、市の内部で保有個人情報（保有特定個人情報を除く。）を利用した目的外利用は127件、市以外に提供した外部提供は390,472件です。

なお、保有特定個人情報の目的外利用はありませんでした。

自己情報の開示等の請求および決定の状況は、下表のとおりです。

（単位：人、件）

開示等の請求者数	請求の内容別内訳				開示請求に対する決定等の内容			
	開示請求	訂正請求	削除請求	中止請求	開示	一部開示	非開示	取下げ
16	26	0	0	0	8	13	5	0

※　開示請求の決定に対する審査請求はありませんでした。

行政資料の積極的な利用を

情報公開コーナー（市役所６階）では、本市の各担当課が作成した各種資料などを取りそろえており、閲覧やコピーサービス（有料）の利用ができます。

お問合せ　文書法制課　情報公開コーナー　☎21-3649

HP

福祉サービスについて困りごと・悩みごとはありませんか

福祉サービス苦情処理制度

福祉サービスの利用や相談、申請の際に、不満を感じた、不公平な扱いを受けたなど、市の機関や事業者などに対する苦情を、第三者委員である福祉サービス苦情処理委員が中立の立場でお受けします。

対象は、子ども・体の不自由な方・お年寄りなどが施設や自宅などにおいて利用するさまざまな福祉サービスです。

秘密は厳守しますので、安心してご相談ください。

申出窓口・お問合せ　福祉サービス苦情処理委員事務局
☎21-3297　FAX26-4090

平成30年度　苦情の受付状況と処理状況

この１年間で24件の苦情と２件の相談を受け付けました。

苦情24件のうち市の機関に対するものが19件、事業者に対するものが５件となっています。

また、分野別では、介護・高齢者福祉関係が４件、障がい者福祉関係が３件、生活保護関係が17件となっています。

寄せられた苦情等については、それぞれ解決に向けた取り組みが行われています。

HP

市有財産（土地・建物）を売却します

次の市有財産を一般競争入札により売払いします。

物件番号	所在地番	地目	地積	用途地域	建ぺい率／容積率	備考
1（土地）	柏木町266番４	宅地	168.58㎡	第２種中高層住居専用地域	60％／200％	
2（土地・建物）	岩戸町135番４	宅地	356.30㎡	都市計画区域外	―	もと望路会館
	【建物】木造亜鉛メッキ鋼板ぶき平家建（床面積134.73㎡）					

■**入札説明会**　7月12日㈮　午前10時　市役所５階入札控室
■**入札参加申込**　7月12日㈮～26日㈮（平日のみ）
■**入札実施日**　7月31日㈬　午前10時　市役所８階第１会議室

※　詳細は市のHPに掲載しています。

お問合せ　財務部管理課　☎21・3506

〈広告〉
整形外科・麻酔科（會澤　英男）
リハビリテーション科
医）悠康会
函館整形外科クリニック
HAKODATE ORTHOPEDICS CLINIC
当院では待ち時間短縮のため予約をお願いしております。ご予約の無い方は診察ができない場合があります。
院　長　大越　康充　　副院長　前田　龍智
副院長　鈴木　航　　麻酔科部長　會澤　英男
診療時間
●月曜～土曜／　9:00～13:00
●月曜～金曜／14:00～18:00
●火曜／リハビリ科 9:00～12:00　14:00～19:00
●第２・３・４金曜午後は出張医外来／14:00～17:00
●休診／日曜・祝日
診察予約専用ダイヤル TEL(0138)83-5707
リハビリ予約専用ダイヤル TEL(0138)83-5724
http://hakodate-seikei.com
函館市石川町2番115号　TEL(0138)34-5700

〈広告〉
内　科　胃腸科　循環器科　呼吸器科
医療法人社団
ごとう内科胃腸科
院　長　後藤　琢
診療時間　平　日/午前8:30～午後5:30
土曜日/午前8:30～正午　※日曜・祝日/休診
函館市駒場町16番14号（駐車場有り）
駒場車庫電停前
HPアドレス http://www.gotonaika.com
☎(0138)51-7389(代)

講座・教室案内

🧑は「まなびっと広場」選択科目です。
㊡は施設の休館日です。

●あいよる21＝総合福祉センター（22-6262・若松町33-6）
●ふるる函館＝青少年研修センター（23-5961・谷地頭町5-14）

講座・教室名	日時・会場	対象	定員	費用	申込み・問合せ(☎)など	
🧑怒りと上手に付き合うトレーニング アンガーマネジメント講座①②	①8月7日　午後6時～8時 ②8月10日　午後1時半～3時半 ●女性センター	①市内在住・在勤の方 ②市内在住・在勤の保護者と小学生	①36人 ②18組 （抽選）	①無料 ②200円	7月5日午前10時から HP、電話または直接申込み	女性センター（23-4188） ※託児要予約（6か月～未就学）
🧑写真で見る函館山の植物 函館山の草花を知ろう②	8月16日　午後6時～8時15分 ●女性センター	市内在住・在勤の方	36人 （抽選）	無料	7月9日午前10時から HP、電話または直接申込み	
🧑楽しく簡単、おうちでお菓子 四季のスイーツ教室②「冷たいデザート」	8月24日　午後1時半～3時半 ●女性センター	市内在住・在勤の方	24人 （抽選）	教材費 800円	7月18日午前10時から HP、電話または直接申込み	
運動教室　初めてのエアロビクス	8月7日～9月25日の水曜日（全8回） 午前10時～11時　●健康増進センター	18歳以上の市民	各50人 （抽選）	各1,600円	7月8日・10日～14日の午前9時～正午・午後1時～4時半・午後5時半～8時半に健康増進センター（総合保健センター4階）で直接申込み ※14日の受付は午後4時半まで	健康増進センター （32-1511㊡火曜日） ※電話申込不可 ※1人につき、各曜日1講座まで申込可能 ※初めての参加者を優先 ※トレーニングマシーンコースの所要時間は2時間 ※受講料は、当選後7月17日～22日に納入（未納者は当選無効）
運動教室　初心者のための健康体操教室	8月7日～9月25日の水曜日（全8回） 午後2時～3時　●健康増進センター					
運動教室　簡単ヨガ教室	8月2日～9月20日の金曜日（全8回） 午前10時～11時　●健康増進センター					
運動教室　ゆったりストレッチ教室	8月2日～9月20日の金曜日（全8回） 午後2時～3時　●健康増進センター					
運動教室　初心者のためのトレーニングマシーンコース	①8月7日～9月25日の水曜日（全8回） 【午前】9時15分　【午後】1時15分 ②8月2日～9月20日の金曜日（全8回） 【午前】9時15分　【午後】1時15分 ●健康増進センター		各20人 （抽選）			
～公園で健康づくり～「公園すこやかウォーキング＋（プラス）！」	7月11日　【講話】午前10時～11時 【ウォーキング】午前11時～正午 ●函館公園	65歳以上の市民（要支援・要介護認定および事業対象者を除く）	30人 （申込順）	無料	7月4日までに電話申込み	高齢福祉課 （21-3081）
🧑市民健康教室 「認知症を理解する」	7月25日　午後7時 ●青柳町会館（青柳町23－18）	市民	なし	無料	直接会場へ	健康増進課 （32-2216）
難病患者さんのための サポート教室	7月6日　午後1時～3時 ●総合保健センター	神経難病の方とその家族	なし	無料	7月3日までに電話申込み	保健予防課 （32-1539）
もの忘れカフェ 「薬の話し」	7月20日　【講話】午後1時半～2時10分 【懇談】午後2時15分～3時半 ●あいよる21	市民	なし	無料	直接会場へ	函館認知症の人を支える会 （27-4060・木曜午前10時～午後3時）
障害者デイサービス 「肢体・内部障害者対象水泳教室」	8月10日～11月30日の土曜日（全12回） 午前10時～正午　●あいよる21	身体障害者手帳を持つ18歳以上の肢体・内部障害者	20人 （申込順）	無料※	7月31日までに電話または電子メールで身体障害者福祉団体連合会（26-8156✉shinsho2011@purple.plala.or.jp㊡月曜・祝日）※住民税課税額等により有料となる場合あり	
精神保健家族セミナー 「講話」	7月25日　午後1時半～3時半 ●総合保健センター	精神障がい者（主に統合失調症・うつ病）を抱える家族	20人 （申込順）	無料	電話申込み	函館地域生活支援センター （54-6757）
調理師国家試験受験者事前講習会	8月3日・4日（全2回） 午前9時～午後5時　●大妻高等学校	調理師国家試験受験者	なし	20,000円	7月20日までに電話で、北海道全調理師会函館支部担当者（090-8908-8194佐々木）	
食品衛生責任者養成講習会	8月9日　午前10時～午後5時 ●ホテル函館ロイヤル	18歳以上の方	100人 （申込順）	6,600円	7月29日までに電話問合せのうえ、函館食品衛生協会（55-6898）へ直接、FAXまたは電子メールで申込み	
🧑エクセル（表計算） 2・3級教室	8月6日～10月1日の火・水・木曜日（全20回） 午後6時半～8時半　●あいよる21	母子・父子家庭の親、寡婦の方	12人 （申込順）	教材費等 3,600円程度	7月7日までに電話または直接申込み	母子・父子福祉センター （あいよる21内・27-8047㊡月曜日）※託児要予約
児童センター「親子夏休み工作教室～かがみにうつすとかたちがかわるなぞのりったいⅡ～」	8月6日・7日（全2回）　午前10時～正午 ●児童センター	小学生 （保護者同伴可）	15人 （申込順）	教材費 300円	7月2日～21日に 直接申込み	児童センター（あいよる21内・23-7428）
はこだて焼きピロシキ料理教室 「焼きピロキッチン」	7月30日・31日　午前11時～午後1時半 ●北海道ガス㈱函館支店	小学生	各16人 （申込順）	500円	7月1日午前9時～16日に 電話申込み	食産業振興課 （21-3314）
🧑公園活用講座　函館公園　レザークラフト体験＆博物館のはく製見学	7月28日　午前10時～正午 ●函館公園	小学生 （保護者同伴）	20人 （申込順）	教材費 1,000円程度	電話または直接申込み	住宅都市施設公社 西部公園事務所（22-6789）
🧑夏休み企画！　木工体験会 ～木の道具箱をつくろう～	8月4日　午前10時～正午 ●道南四季の杜公園	小学生 （保護者同伴）	20人 （申込順）	教材費 1,000円程度	7月4日から 電話または直接申込み	道南四季の杜公園 （34-3888）
定期普通救命講習	7月3日・10日・17日・24日・31日 午後1時半～4時半　●消防本部	市民	各20人 （申込順）	無料（テキスト希望者は150円）	電話で消防本部救急課（27-0099） ※実技を行うため動きやすい服装で参加ください	
🧑夏休み自由研究 「日本画でうちわづくり」	7月27日　午後1時～4時 ●函館博物館	小学4年生以上 （保護者同伴可）	10人 （申込順）	教材費 800円	7月11日午前9時から 電話申込み	函館博物館 （23-5480㊡月曜日）
🧑夏休み自由研究 「博物館子供探検隊」	7月31日　午後1時半～3時 ●函館博物館	小学生と保護者	10組 （申込順）	無料	7月10日午前9時から 電話申込み	
🧑夏休み自由研究 「黒曜石で矢じりを作ろう」	8月2日　午後1時半～5時 ●函館博物館	小学4～6年生と保護者	15組 （申込順）	教材費 500円	7月17日午前9時から 電話申込み	
🧑野菜ソムリエの料理教室♪ 特別編～初期離乳食～	7月20日　午後2時～4時 ●青年センター	市民	12人 （申込順）	教材費等 1,200円	電話または直接申込み	青年センター （51-3390㊡水曜日）
地球まるごとシリーズ ①韓国語②英語	①7月18日②7月26日　午後7時～8時 ●ふるる函館	市民（学生可、保護者同伴で小・中学生の参加可）	各20人 （申込順）	各1,000円	電話または電子メールで 申込み	ふるる函館（23-5961 ✉info@fururu.or.jp ㊡月曜・祝日）
地球まるごとシリーズ タイ語	7月20日　午後2時～3時 ●ふるる函館					
地球まるごとシリーズ ①フィリピン語②台湾語	①7月27日②7月28日 午前11時～正午　●ふるる函館					
🧑ふるる函館わくわくキャンプ（日帰り） 「ものづくりチャレンジ②」	8月10日　午後1時～4時 ●ふるる函館	小学生 （保護者同伴可）	50人 （申込順）	500円	7月14日午前8時45分から 電話または電子メールで申込み	
🧑子どもの広場（体育室で遊ぼう）	7月25日　午前10時～11時半 ●亀田青少年会館	未就学児と保護者	なし	無料	直接会場へ	亀田青少年会館 （41-4383㊡月曜日）
🧑亀田川のいきものをさがそう	8月3日　午前9時～午後1時 ●亀田青少年会館	小学生と保護者	20組 （抽選）	1人300円	7月20日までに 電話または直接申込み	

ご案内

費用や申込方法の記載がないものは無料／会場で直接受付

催し

夏休み直前！縄文ロマン展

世界遺産登録を目指す「北海道・北東北の縄文遺跡群」を紹介する企画展を開催します。

期間　7月17日(水)～22日(月)
※　最終日は午後5時終了
会場　テーオーデパート
お問合せ　文化財課　☎21・3563

箱館奉行所開館記念事業

開催日　7月29日(月)
内容　民謡、折り紙教室など
会場・お問合せ　箱館奉行所　☎51・2864

入舟町前浜海水浴場オープン

開設期間　7月25日(木)～8月18日(日)
遊泳時間　午前10時～午後4時
※　駐車台数が限られるため公共交通をご利用ください。
お問合せ　スポーツ振興課　☎21・3475

黒船サーカス2019

音楽とファッション、食を融合させたイベントです。

日時　7月20日(土)・21日(日)　午前9時～午後4時
会場　緑の島
お問合せ　函館黒船地域活性化協議会☎86・9900

市民の森アジサイフェスタ

日時　7月21日(日)　午前10時～午後3時
お問合せ　住宅都市施設公社東部公園事務所　☎57・7210

NPOまつり&夏休み工作フェスティバル

日時　7月28日(日)　午前10時～午後2時
会場・お問合せ　地域交流まちづくりセンター　☎22・9700

家族介護者交流事業

在宅で高齢者等を介護する方々の元気回復を図る無料の日帰り交流会です。

日時　7月16日(火)　午前10時～午後2時半
会場　花びしホテル
お申込み　7月5日(金)までに申込書を郵送・FAXで、函館市社会福祉協議会（☎23・2226 FAX23・2224）へ。

社会を明るくする運動

7月の強調月間の期間中は「犯罪や非行を防止し、立ち直りを支える地域のチカラ」をテーマに街頭宣伝等、各種の活動が行われます。

第27回市民のつどい
開催日　7月18日(木)
会場　芸術ホール
お問合せ　函館地区保護司会　☎83・2021

サポステ出張相談会in ハローワーク函館

はこだて若者サポートステーションが出張相談会を行います。

働きたいが何から始めたらいいのか相談したい方、予約不要ですのでお気軽にお越しください。

日時　7月11日(木)・25日(木)　午後1時半～3時半
会場　ハローワーク函館
対象　15歳～39歳までの働きたい方（学生不可）
お問合せ　はこだて若者サポートステーション☎86・5450

クルーズ客船 7月の入港予定

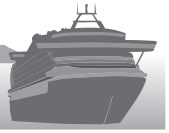

（　）内は係留場所

17日(水)　**ダイヤモンド・プリンセス**
午前8時～午後11時（港町ふ頭）
28日(日)　**飛鳥Ⅱ**
午前8時～午後10時（港町ふ頭）
29日(月)　**ダイヤモンド・プリンセス**
午前10時～午後11時（港町ふ頭）
※　入出港時間は変更になる場合があります

「飛鳥クルーズ」函館寄港100回記念 市民クルーズを実施します

≪フライ＆クルーズ≫、≪レール＆クルーズ≫のコースをご用意しています。旅行日程等詳しくは港湾空港振興課（☎21-3493）または市のＨＰでご確認ください。

函館博物館企画展

「箱館戦争終結150」

今年は箱館戦争が終結して150年となります。函館の歴史に大きな影響を与えた箱館戦争を、絵画資料などで紹介します。

期間　6月12日(水)～9月22日(日)　午前9時～午後5時（入場は午後4時半まで）
入館料　一般300円、高校・大学生200円、小・中学生100円
休館日　毎週月曜日（臨時開館・休館は下記「社会教育施設のご案内」でご確認ください。）

展示解説セミナー
日時　7月21日(日)　午後1時半～3時
お問合せ　函館博物館　☎23-5480

社会教育施設のご案内

臨時開館
函館博物館・郷土資料館
7月15日(月)※7月16日(火)は振替休館

臨時休館
郷土資料館《館内整理のため》
7月26日(金)
函館アリーナ《器材点検のため》
7月24日(水)、25日(木)
市民プール《器材点検のため》
7月7日(日)、17日(水)

市民プールの使用制限
全館《専用使用のため》
7月12日(金)～14日(日)、26日(金)～28日(日)
（14日は午後6時から、28日は午後7時から一般開放予定）

小学校閉校に伴う不用備品等無償譲渡会

HP

譲受人が活用する場合に限り、譲渡を行います。ほかへの譲渡・転売は禁止します。

対象者 ①町会、NPO法人、社会福祉協議会、商工会、観光協会、体育協会、文化団体等、②当該学校に在校していた児童および卒業生ならびにPTA

もと千代ヶ岱小学校

開催日 7月17日(水)※対象者①・20日(土)※対象者①、②

もと亀尾小学校

開催日 7月24日(水)※対象者①・27日(土)※対象者①、②

※ 開催時間、譲渡方法等詳しくは生涯学習部管理課（☎21・3579）または市のHPでご確認ください。

募集

市が設置する審議会等の委員を公募

公募要領等は担当課、市役所iスペース、各支所で配布するほか、市のHPに掲載します。

※ 公募期間は消印有効

教育振興審議会

公募人数 1人（20歳以上・女性優先）

公募期間 7月22日(月)～8月5日(月)

担当課 教育政策課 ☎21・3523

障がい者のふれあい交流事業

開催日 8月25日(日)

会場 あいよる21ほか

定員 市内在住の障がい児・者30人（申込順）

お申込み 7月8日(月)～15日(月)に函館市社会福祉協議会（☎23・2226 FAX23・2224）へ。

青函子ども会交流

開催日・開催地 9月14日(土)・15日(日)函館市 9月28日(土)・29日(日)青森市

募集人数 両開催地に参加できる市内の小学5・6年生5人程度（初めての参加者を優先します）

参加費 3000円

お申込み 8月16日(金)までに電話またはFAXで、住所・氏名（ふりがな）・学年・性別・電話番号を、函館市子ども会育成連絡協議会（☎FAX47・3852）へ。

乳児期のはこだてげんきな子食育教室（離乳食教室）

HP

初めての離乳食の作り方や進め方を学びます。

日時 8月9日(金) 午後1時～2時半

会場 総合保健センター

対象 教室開催日時点で、これから離乳食を始める4～6か月の第1子を持つ親

定員 25組（申込順）

お申込み・問合せ 健康増進課☎32・1515

「水と緑の祭典」参加者募集

日時 7月25日(木)午前10時～午後3時※雨天順延26日(金)

内容 ダム見学会、森林見学会、記念工作、花植え等

会場 新中野ダム周辺

対象 小学生（引率者含む2～4人を1チーム）

定員 10～20チーム、40人（申込順）

お申込み 7月1日(月)～7日(日)に市のHPに掲載の様式で公園河川管理課（FAX22・4005✉parkriver@city.hakodate.hokkaido.jp）へ。

お問合せ 公園河川管理課 ☎21・3432

東山墓園返還墓地の貸付

HP

今年度から**希望する1区画を申込みできます。**募集案内等は7月1日(月)から公園河川管理課、住宅都市施設公社、東山墓園管理事務所で配布するほか、公社のHPに掲載します。

対象 ▽市内に住所または本籍を有する方▽市内に親族を有する方▽市内にあるお墓を改葬しようとする方

募集区画 107区画

受付期間 7月8日(月)～12日(金)の午前8時45分～午後5時半（電話申込不可）

抽選 7月24日(水)午前10時 市役所8階第1会議室

お申込み・問合せ 住宅都市施設公社（亀田支所2階 ☎40・3603）

アンテナショップのテスト販売商品・試食販売業者を募集

HP

都内のローソン京橋駅前店および世田谷奥沢五丁目店の一画に設置しているアンテナショップで、3か月程度のテスト販売を行う商品と試食販売を行う業者を募集します。

詳しくは食産業振興課（☎21・3310）または市のHPでご確認ください。

〈広告〉
医療法人 道南勤労者医療協会
道南勤医協 函館稜北病院
内科・整形外科・リハビリテーション科・訪問診療〈通所リハビリ・訪問リハビリ〉
整形外科診療時間／月～金 9:00～11:30（土曜休診）
函館市中道2丁目51番1号 ☎(0138)54-3113
道南勤医協 稜北クリニック
内科・消化器内科・循環器内科・呼吸器内科・リハマチ科
内科診療時間／月～土 9:00～11:30 月・火・木・金 14:00～16:00 火・木 17:00～19:30 まで夜間診療
函館市中道2丁目51番1号 ☎(0138)54-3116

〈広告〉
医療法人社団 陵仁会
【診療科目】産科・婦人科
小児科隣接
入院設備有り
えんどう桔梗マタニティクリニック
産科・4D超音波・婦人科他（産前・産後の教室もございます）
院長 遠藤力 医師 新垣加奈

【診療時間】	日(第2・4)	月	火	水	木	金	土
午前(9:00～12:00)	●	●	●	●	●	●	●
午後(14:30～18:00) 受付は17:00まで	休診	●	●	手術日	●	●	休診
休診	日曜(第1・3・5)・祝祭日						

7月の日曜診療は、14日と28日になります。
函館市桔梗5丁目7-15（桔梗駅前通り中の沢小学校前）
TEL(0138)47-3001
http://www.endo-kikyo.or.jp/
女性医師 無痛分娩 里帰り分娩 4D超音波 産後ケア入院 各種婦人科検査
オンライン予約 事前モバイル予約はこちら

HP

市立函館病院 市民公開がん講座

テーマ　がん相談と就労について
日時　７月18日㈭　午後２時
会場　市立函館病院　２階講堂
講師　新井山 ちづる（医療連携課看護師長）
お問合せ　市立函館病院　管理部庶務課
☎43-2000（内線4205）

HP

夏の交通安全運動 7/11～20

ストップ・ザ・交通事故
～めざせ　安全で安心な北海道～

●飲酒運転の根絶
●子供と高齢者の交通事故防止
●スピードダウンと居眠り運転の防止
※７月13日㈯は「飲酒運転根絶の日」

市内の交通事故発生状況（元年５月累計）
発生件数　203件（前年同期比30件減）
死者数　1人（前年同）
傷者数　242人（前年同期比19人減）
お問合せ　交通安全課　☎21-3190

夏の暴力追放運動 7/21～8/20

～団結し　みんなで排除　暴力団～
暴力団等に関するお問合せ・ご相談
北海道暴力追放センター函館支局　☎35-5982

HP

フリースペース「ヨリドコロ」

10代から40代の方を対象に、何もしないでのんびりしたり、誰かとお話したりできる自由な空間「ヨリドコロ」を開設しています。（事前申込みが必要です。）
開設日時　毎週水・金曜日の午後１時～３時（祝日等を除く）
開設場所・お申込み　北海道国際交流センター　☎22-0770

HP

「平和への願い」をこめて折り鶴をお寄せください

寄せられた折り鶴は、長崎市で開催される平和祈念式典に参加する平和大使（市内中学生）が持参し、平和の祈りをこめて捧げます。折り鶴は、市役所１階市民ホールまたは６階総務課（☎21-3647）までご持参ください。
募集期間　７月１日㈪～19日㈮（期日厳守）

費用や申込方法の記載がないものは無料／会場で直接受付

HP

起業に役立つビジネスプラン作成スクール受講生募集

国が認定する創業支援事業計画の特定創業支援事業であり、受講生は創業時に登録免許税の軽減などの優遇措置が受けられます。
日程　８月～12月（全10回）
会場　工業技術センターほか
定員　30人程度（申込順）
お申込み　６月24日㈪～８月７日㈬に函館地域産業振興財団（☎34・2600）へ。

HP

自衛官等募集

受験資格　令和２年４月１日現在で、18歳以上33歳未満
※　航空学生は高卒（見込含む）以上で21歳未満（海上は23歳未満）
受付期間　７月１日㈪～９月６日㈮
試験日
《航空学生》９月16日㈪
《一般曹候補生》９月20日㈮～22日㈰のうち１日
《自衛官候補生》９月７日㈯～９日㈪・15日㈰のうち１日、９月27日㈮～30日㈪のうち１日
お問合せ　自衛隊函館地方協力本部☎53・6241

函館市指定ＮＰＯ法人を募集

７月は「函館市指定ＮＰＯ法人」の指定申出期間です。
一定の基準に適合したＮＰＯ法人を市が指定することで、その法人に寄附した市民が個人住民税の税額控除を受けられるなどの優遇措置があります。
公募期間　７月１日㈪～31日㈬
お問合せ　企画管理課　☎21・3621

HP

函館市文化賞の募集

市の文化（芸術・芸能・生活文化・科学など）の発達に貢献した個人または団体を表彰するため、候補者を募集します。
※　他薦のみ
推薦受付　７月10日㈬まで
お問合せ　生涯学習文化課　☎21・3495

第59回市民文芸作品募集

公募要項は、中央図書館・地区図書室で配布するほか、図書館のＨＰに掲載します。
募集期間　７月１日㈪～９月30日㈪（消印有効）
募集作品　小説・文芸評論・ノンフィクション・随筆・詩・短歌・俳句・川柳
応募方法　郵送（〒040－0001五稜郭町26番１号　中央図書館「市民文芸作品係」または電子メール（✉jigyou@hakodate-lib.jp）
お問合せ　中央図書館　☎35・5500

慰霊友好親善事業参加者募集

戦没者遺児を対象とした、慰霊友好親善事業（慰霊追悼等の実施）の参加者を募集しています。日程や実施地域などの詳細はお問合せください。
お問合せ　日本遺族会事務局　☎03・3261・5521

HP

環境部電気自動車「エコレンジャー号」の広告主募集

広告媒体　車体側面・後部
広告掲載料　サイズにより６000～２万4000円
広告掲載期間　９月～２年８月（１年間）
募集期間　７月１日㈪～19日㈮
お申込み・問合せ　環境総務課☎51・0758
※　申込書・募集案内書は環境部で配布するほか、市のＨＰに掲載します。

千代台公園庭球場の定期利用申込（9～10月分）

受付期間　7月1日(月)～31日(水)
お申込み　団体登録と希望曜日を届出ください。
※　利用の決定について返信を希望する方は通常はがき、それ以外の方は私製はがきが必要です。
申込書配布・お問合せ
同庭球場　☎31・6993

野球場申込抽選会(8～10月分)

対象施設　新川公園・根崎公園・西桔梗の各野球場
日時　7月12日(金)午後6時半
会場　市民プール2階会議室
お問合せ　スポーツ振興課　☎21・3475

随時利用の受付
7月24日(水)受付開始
■**新川・根崎公園の各野球場**はスポーツ振興課まで。
■**西桔梗野球場**は同球場（☎49・3384）まで。

函館圏都市計画に係る意見の募集

北海道では、函館圏（函館市、北斗市、七飯町）の都市計画として「都市計画区域の整備、開発及び保全の方針」と「区域区分」の見直しに係る素案を取りまとめ、パブリックコメントと公聴会を実施します。

素案・意見募集要領の公表
北海道のHPへ掲載
http://www.pref.hokkaido.lg.jp/kn/tki/
閲覧および配布場所
▽都市計画課（市役所3階）
▽渡島総合振興局行政情報コーナー
▽北海道都市計画課
意見募集期間
7月23日(火)～8月23日(金)（必着）
公聴会開催日時・会場
9月6日(金)午後2時～
市役所8階第1会議室
※　公述希望者（函館圏の住民に限る）は、意見募集期間内に申し出が必要です。
※　公述希望が無い場合、中止することがあります。
お問合せ
北海道都市計画課
☎011・204・5563
函館市都市計画課
☎21・3361

健康

7月28日は日本肝炎デー

肝臓週間パネル展
期間　7月22日(月)～28日(日)
会場　総合保健センター
肝炎ウイルス検査
小学3年生以上の市民で肝炎ウイルス検査未受診者は、無料で検査を受けられます。
お問合せ　保健予防課　☎32・1547

お知らせ

公的年金等の収入が400万円以下の方へ

HP

公的年金等の収入金額が年400万円以下で、年金以外の所得が20万円以下の方は、所得税の確定申告は不要です。しかし、年金の源泉徴収票に記載された所得控除（配偶者・扶養・障害者）が実態と違う方、医療費控除などがある方は、市に申告することで市・道民税が軽減または非課税となる場合があります。
お問合せ　税務室市民税担当　☎21・3213

後期高齢者医療制度

HP

■**保険料額決定通知書**
7月中旬に送付します。平成30年10月以降保険料の年金引き去りができなかった方は、7月～9月分が納付書または口座振替払いとなります。
■**保険証などの更新**
7月中旬送付予定です。保険証は色が**オレンジ色**に、限度額認定証・減額認定証は**黄緑色**に変わります。
お問合せ　国保年金課（☎21・3184）または各支所

国民健康保険「被保険者証」の更新

8月1日から有効の新しい被保険者証を7月中旬に送付します。**70歳から74歳の方には、今回から「被保険者証」と「高齢受給者証」を一体化した「被保険者証兼高齢受給者証」**を送付します。
有効期限切れの各保険証は、8月以降に国保年金課または各支所にお返しください。

新たに70歳になる方
誕生月の翌月（1日生まれの方は当月）から有効の**「被保険者証兼高齢受給者証」**を誕生月の末日（1日生まれの方は前月末）までに送付します。事前の手続きは不要です。
お問合せ　国保年金課　☎21・3150

〈広告〉
戸籍収集・遺言・不動産相続・売却など…
早めのご相談を！
相続のことそろそろ考えないと…
孫にもなにかしてあげたい
何から手をつけたらいいの？
家の名義変更ってどうやってするの？
専門家におまかせください。
グループ会社による不動産売買手続きも行っておりますのでご相談ください。
相続手続は
くにや司法書士法人へ
まずはお気軽にお電話ください。
初回相談無料
お気軽にご相談ください。

詳しくはHPをご覧下さい。
くにや司法書士　検索
http://www.kuniya.biz
くにや司法書士法人
●裁判所　赤十字病院　昭和橋駅　●マックスバリュ
くにや司法書士法人　函館本店事務所　☎(0138) 30-4008
札幌事務所
☎(011)205-4008

市税・保険料の納期限

7/31(水)
- ●固定資産税（第２期）
- ●国民健康保険料（第２期）
- ●後期高齢者医療保険料（第１期）
- ●介護保険料（第４期）

7月の国保・後期高齢者医療保険料 夜間納付相談窓口

日時　11日(木)・25日(木)　午後５時半～８時
お問合せ　国保年金課　☎21-3153

所得税及び復興特別所得税の予定納税（第1期分）をお忘れなく

予定納税が必要な方には６月中旬に予定納付税額の通知書を送付しています。
７月31日(水)までに納付ください。
お問合せ　函館税務署　☎31-3171

HP

市営 函館けいりん

7月

玉野競輪FI
場外発売（玉野競輪場）
1日(月)～3日(水)

青森競輪FIナイター・ガールズ
場外発売（青森競輪場）
1日(月)～3日(水)
玉野競輪　1日・2日・3日　全レース併用発売

小松島記念競輪GⅢ
場外発売（小松島競輪場）
4日(木)～7日(日)

防府競輪FI
場外発売（防府競輪場）
10日(水)～12日(金)

小松島競輪FI
場外発売（小松島競輪場）
13日(土)～15日(月)

サマーナイトフェスティバルGⅢナイター
場外発売（別府競輪場）
13日(土)～15日(月)
小松島競輪　13日・14日・15日　全レース併用発売

名古屋競輪FI
場外発売（名古屋競輪場）
16日(火)～18日(木)

和歌山競輪FI
場外発売（和歌山競輪場）
17日(水)～19日(金)
名古屋競輪　17日・18日　全レース併用発売

函館ナイター競輪FI
第１回　俵信之杯争奪戦
市営函館競輪場開催
19日(金)～21日(日)
和歌山競輪　19日　全レース併用発売

大垣記念競輪GⅢ
場外発売（大垣競輪場）
20日(土)～23日(火)
函館ナイター競輪　20日・21日　全レース併用発売

弥彦記念競輪GⅢ
場外発売（弥彦競輪場）
25日(木)～28日(日)

函館ナイター競輪FⅡ
市営函館競輪場開催
28日(日)～30日(火)
弥彦競輪　28日　全レース併用発売

立川競輪FI
場外発売（立川競輪場）
29日(月)～31日(水)
函館ナイター競輪　29日・30日　全レース併用発売

いわき平競輪FIナイター
場外発売（いわき平競輪場）
31日(水)～8月2日(金)
立川競輪　31日　全レース併用発売

函館ミッドナイト競輪
市営函館競輪場開催
13日(土)～15日(月)
※　お客様の入場はできません。電話・インターネットによる投票でお楽しみください。

お知らせ

函館けいりんメインPRキャラクター【りんりん】がLINEでイベント情報を配信しているよ！友達申請はQRコードから！
お問合せ　競輪事業部　☎51-3121
HP　https://keirin.hakodate.jp
りんりんLINE

費用や申込方法の記載がないものは無料／会場で直接受付

HP

国民年金保険料免除・納付猶予申請の受付

今年度分の免除・納付猶予申請を７月から受付します。平成30年度以前の申請漏れがある方は早めに手続きください。
お問合せ　国保年金課　☎21・3159

障害基礎年金の現況届等の手続きが変わります

20歳前の傷病により障害年金を受けている方について、これまで提出いただいていた現況届（ハガキ）は、今年度から原則として提出不要となります。
また、８月以降は、診断書の作成期間が提出期限１か月以内から３か月以内に拡大されます。
お問合せ　ねんきんダイヤル　☎0570・05・1165

重度心身障害者・ひとり親家庭等・子ども医療費助成

■受給者証の更新について
現在お持ちの受給者証の有効期限は７月末までです。
所得額等を審査し受給資格が継続する方への新しい受給者証は７月下旬までに送付します。
お問合せ　障がい保健福祉課☎21・3187、子育て支援課☎21・3181

HP

「特定医療費（指定難病）受給者証」「ウイルス性肝炎進行防止対策医療受給者証」の更新

特定医療費（指定難病）受給者証、ウイルス性肝炎進行防止対策医療受給者証の更新案内を７月上旬に送付します。申請手続きは９月末までです。
お問合せ　保健予防課　☎32・1547

HP

児童手当「現況届」の提出はお済みですか？

児童手当を受給している方は、毎年６月中に「現況届」の提出が必要です。未提出の方は必ず提出してください。
お問合せ　子育て支援課　☎21・3267

HP

特別児童扶養手当・障害児福祉手当の資格喪失届

特別児童扶養手当、障害児福祉手当は、対象児童が20歳に到達したときや、社会福祉施設等に入所したときは資格喪失となりますので、忘れずに届出をしてください。
お問合せ　障がい保健福祉課　☎21・3302

夏休みきれいな街づくり運動

みんなの街をみんなの力できれいにしましょう！
○朝のひと掃き
○ボランティア清掃への参加
○ごみの持ち帰り
期間　７月25日(木)～８月18日(日)（市立小・中学校夏休み期間）
お問合せ　環境推進課　☎51・0798

コミュニティ助成金で通信カラオケ等を購入

日浦町内会では、一般財団法人自治総合センターのコミュニティ助成事業の助成を受け、通信カラオケ機器やノートパソコン等を購入しました。
この事業は、同センターが宝くじ普及広報事業費として受け入れる宝くじ受託事業収入を財源として、住民の行うコミュニティ活動を促進し、その健全な発展を図るとともに、宝くじ普及広報を目的として行われています。
お問合せ　市民・男女共同参画課☎21・3139

恵山支所
〒041-0525 函館市日ノ浜町127番地
☎85-2331（代表）　FAX85-2658

椴法華支所
〒041-0611 函館市新浜町156番地1
☎86-2111（代表）　FAX86-2837

南茅部支所
〒041-1692 函館市川汲町1520番地
☎25-5111（代表）　FAX25-5110

難病等医療助成相談日のご案内

難病に関することや、特定医療費（指定難病）受給者証、ウイルス性肝炎進行防止対策医療受給者証の更新申請等について、保健師が相談に応じます。希望される方は、直接会場へお越しください。

相談日　7月22日(月)　戸井支所　1階会議室
7月23日(火)　恵山支所　1階第1会議室
7月24日(水)　南茅部支所　1階ミーティング室
7月25日(木)　椴法華支所　1階保健相談室

受付時間　午後1時半～4時

※　8月・9月も実施します。

お問合せ　東部保健事務所
☎86-3033

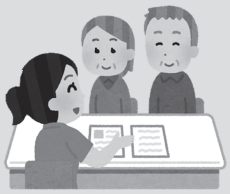

移動図書館 ともしび号

13日(土)　椴法華・南茅部地域回り
[10:10] 南臼尻会館
[11:00] 南南茅部支所
[11:40] 南尾札部会館
[13:40] 椴総合センター
[14:20] 椴新八幡町会館

27日(土)　戸井・恵山地域回り
[9:45] 戸西部総合センター
[10:50] 戸生涯学習センター
[13:00] 恵えさん小学校
[14:00] 恵柏野会館

7月の行事予定

1日(月)　子育てサロン「七夕まつり」
[9:30] 恵つつじ子育てサロン
9日(火)　巡回健康相談
[9:30] 恵コミュニティセンター
10日(水)　子育てサロン「浜辺（砂）あそび」
[9:30] 恵中浜会館
17日(水)　戸井地区ふれあい学園
[9:00] 函館博物館
〃　巡回健康相談
[9:30] 南総合センター
18日(木)　巡回健康相談
[9:30] 椴総合センター
19日(金)　巡回健康相談
[9:30] 戸西部総合センター
24日(水)　子育てサロン「流しそうめんごっこ」
[9:30] 恵つつじ子育てサロン
30日(火)　小学生水泳教室（～8月2日(金)）
[13:30] 戸戸井学校プール
31日(水)　第22回夏休み！南茅部地域
親子わくわくキャンプ（1泊2日）
[13:30] 南ふるさと文化公園

※　日程・会場は変更となる場合があります。

〈広告〉
北海道がん診療連携指定病院
独立行政法人国立病院機構 函館病院
院長 加藤 元嗣
随時受付 ●人間ドック ●乳がん検診 ●肺がん検診 ●ピロリ菌検診 ●大腸がん検診

乳がん・肺がん・ピロリ菌の各出前講演会を随時受付中
循環器内科・消化器内科・呼吸器内科・外科・消化器外科
呼吸器外科・心臓血管外科・乳腺外科・泌尿器科
皮膚科・放射線科・病理診断科・歯科口腔外科
リハビリテーション科・産婦人科・眼科
函館市川原町18番16号 ☎(0138)51-6281(代表)

東部ニュース TOBU NEWS

4支所管内の情報をお知らせします。

戸井支所
〒041-0305 函館市館町3番地1
☎82-2111（代表）　FAX82-2917

恵 目指せ！いちごで1.5(イチ・ゴ)kg！～第51回恵山つつじまつり～

第51回恵山つつじまつりが5月18日から6月2日までの期間で開催され、イベントが行われた26日には、市民や観光客など約4,000人が、山麓を染め上げた満開のツツジを楽しみました。

晴天となったこの日、特設ステージでは恵山中学校の吹奏楽演奏を皮切りに、つつじ保育園やえさん小学校、地元有志団体の踊りが披露されたほか、函館ご当地バンド「ひのき屋」のライブで盛り上がりを見せました。

また、来場者参加企画として、特産品のイチゴを重さ1.5kgとなるように取り分ける「いちごをはかろう！」が初めて行われ、参加者は真剣な表情で、いちごの重さを確かめていました。

そのほか、恒例のカップアイスの大食い選手権などでも熱戦が繰り広げられ、来場者はそれぞれ大いに楽しんでいました。

戸 第1回日新小学校・日新中学校合同運動会の開催！

5月25日に日新小学校グラウンドにおいて、日新小学校と日新中学校の合同運動会が、快晴の中、開催されました。

この合同運動会は、令和3年4月の学校統合を控え、児童生徒の交流を深めようと初めて開催されました。

参加した児童生徒は、学校の枠を超えて各競技で練習の成果を発揮し、特に大玉転がしでは、小中学生がコンビを組んで、小学生が力いっぱい転がす大玉を中学生が上手にコントロールして息の合ったチームプレイを見せたり、運命走では、観客の笑いを誘う場面もあり、大いに盛り上がりました。

また、小学生の元気いっぱいのよさこいソーラン踊りや、中学生の一糸乱れぬ迫力ある集団行動など、各学校の特色ある種目や、未就学児童や地域の方々が参加する種目もあり、学校と地域が一つにまとまり、思い出に残る楽しい運動会になりました。

椴 令和記念　椴法華地域イベント

新元号「令和」が始まった5月1日、函館海上保安部による恵山岬灯台一般公開にあわせ「令和記念　椴法華地域イベント」が行われました。

椴法華地域イベントは、地元商工業者による椴法華地域の特産品の紹介と販売のほか、ホテル恵風により令和記念弁当の販売などが行われました。また、普段は公開していない恵山岬灯台を見学できることもあり、多くの人でにぎわいました。

この日は、あいにくの曇り空となりましたが、訪れた人たちは恵山岬から望む太平洋と津軽海峡の風光明媚な景色を楽しんでいました。

南 手に汗握る熱戦が展開！～南かやべひろめ舟祭り～

豊かな海の恵みと漁港に感謝し、豊漁を祈願する、南かやべひろめ舟祭り実行委員会主催の「第34回南かやべひろめ舟祭り」が、6月8日、臼尻漁港で開催されました。

メインイベントの舟漕ぎ競争では、総勢38チームが参加し、熱戦が繰り広げられたほか、郷土芸能や小学生によるひろめソーラン踊りなどが披露され、会場を盛り上げました。

「函館真昆布コーナー」では、えびや昆布だしをふんだんに使った浜鍋販売や真昆布詰め放題が行われ、来場者の関心を集めていました。

夜になると、色鮮やかに飾り付けられた行燈船が会場をきらびやかに演出する中、ステージショーや花火が行われ、会場から歓声が上がっていました。

広報 市政 はこだて7 令和元年 2019 No.964
■発行／函館市 ■編集／企画部広報広聴課 〒040-8666函館市東雲町4番13号 ☎0138-21-3631 ■函館市 代表電話 ☎0138-21-3111

講演会等に参加してみませんか

■思春期保健講演会「奇跡のすぐそばにいるということ」

連載漫画やテレビドラマ「コウノドリ」の主人公のモデルとして知られている産婦人科医の荻田和秀先生を講師に迎えます。

医療の現場から発信される「命」を取り巻く実情を知り、現代の妊娠、出産、子育てを考える機会にしてみませんか？

日時　８月24日㈯　午後２時～４時
（受付は午後１時半～）
会場　函館大学（高丘町51番１号）
講師　荻田　和秀氏
（りんくう総合医療センター　産婦人科部長）
定員　300人（申込順）　※　託児要相談
お申込み・問合せ　母子保健課　☎32-1533

■難病医療講演会「肝臓病の激変」

Ｂ型・Ｃ型などの肝炎のほか、ＮＡＳＨ（非アルコール性脂肪性肝炎）についてご説明します。なお、保健・医療・福祉関係者の方は事前申込が必要です。一般の方は直接会場へお越しください。

日時　７月27日㈯　午後２時～４時
会場　総合保健センター
講師　片山　英昭氏（かたやま内科消化器科院長）
お申込み・問合せ　保健予防課　☎32-1539

男性家族介護者のつどい ～親や配偶者の介護を担う男性の方へ～

介護をしていて悩んだり、葛藤したりすることはありませんか。

男性家族介護者ならではの悩みや不安などを話せるつどいの場を開催します。

話しをすることで心が軽くなったり、男同士、わかちあえることがあるかもしれません。

一人で抱え込まず、一度足を運んでみませんか？

日時　７月27日㈯　午後１時～２時半
会場　コンテ日吉（日吉町４丁目16番21号）
内容　ミニ講話「認知症の症状について」、座談会
※　飲み物は持ち込み可能です。
※　今年度の開催予定は市のＨＰに掲載しています。
お申込み・問合せ　高齢福祉課　☎21-3065

8月号は7月31日㈬までに配布します

古紙パルプ配合率80％再生紙を使用　VEGETABLE OIL INK

人口と世帯

世帯数
142,328世帯　（ 89減）

人口
総数　256,873人　（212減）
男性　116,983人　（ 93減）
女性　139,890人　（119減）

令和元年５月末現在
（　）内は前月比

７月は「愛の血液助け合い運動」月間です

夏季における輸血用血液の安定確保を図るため、昭和40年から全国で助け合い運動を実施しています。**特に400mL献血・血小板成分献血**が医療機関から必要とされていますので、皆さんのご協力をお願いいたします。

※　学生ボランティアが主催する献血イベントも実施する予定です。

お問合せ　赤十字血液センター
☎56-2218
HPhttps://www.bs.jrc.or.jp/hkd/hokkaido/index.html

HP HAKODATE 函館国際水産・海洋都市構想　～豊かな海が未来を拓く、知の集積と新たな産業の創出～

〈広告〉
医療法人 徳洲会 共愛会病院
総長 福島 安義　院長 水島 豊
●病床数：378床
一般245床（障害者45床含）　療養型133床
●入院基本料：急性期入院基本料４　療養病棟入院料１
（令和元年６月現在）
●リハビリテーション施設基準
脳血管リハビリテーション料Ⅰ（平成26年５月）
運動器リハビリテーション料Ⅰ（平成22年４月）
呼吸器リハビリテーション料Ⅰ（平成18年７月）
内科・外科・小児科・整形外科・産婦人科・皮膚科・眼科
泌尿器科・放射線科・歯科・歯科口腔外科・リハビリテーション科
麻酔科（標榜医 谷口 周平）・心療内科
人工透析と人間ドック、各種健康診断を行っております。
TEL(0138)51-2111
函館市中島町７番21号　FAX(0138)51-2631