

広報 市政 はこだて

■今月の主な内容

- 大型連休期間中の初期救急医療体制について・2P
- 5月4日(土)に戸籍などの臨時窓口を開設します・2P
- 第23回函館市都市景観賞の募集・・・・・・3P
- 第50回箱館五稜郭祭・・・・・・3P
- 指定管理者の募集・・・・・・5P
- 函館市自殺対策行動計画を策定しました・・・5P
- 在宅高齢者向けの福祉サービス・・・・・・7P

函館市ホームページ
ツイッター

<https://www.city.hakodate.hokkaido.jp/>
@Hakodate_PRで市政情報を配信中です。

市政広報テレビ番組
市政広報ラジオ番組

STV 毎週土曜日11:54
HBC 月～金曜日10:50
FMいるか 月～金曜日8:20、17:40の2回

5 令和元年
2019
No.962

災害緊急情報やJアラート情報を配信 函館市 ANSIN メール

消防や災害など緊急性の高い安心安全情報や市政情報を電子メールで配信しています。hkd-ansin@kml.jpへ空メールを送信または右のQRコードで配信登録できます。



新しい時代へ期待を込めて



平成31年4月16日、JR函館駅に隣接し、クルーズ客船専用の岸壁として暫定供用が開始された函館港若松地区クルーズ船岸壁「若松ふ頭」に、第一船としてクルーズ客船「アザマラ・クエスト」が初入港しました。

函館朝市やバイエリアなどの観光の中心に近い「マチナカ」にクルーズ客船が寄港することで、主要観光地へ徒歩で移動が可能となり、乗船客の皆様の滞在時間や観光消費の拡大を通じた地域経済の活性化が期待されているだけでなく、

クルーズ客船が普段の景色として身近に感じられるようになります。

今回の「若松ふ頭」への初入港は、クルーズ客船寄港地としての函館市の新しい時代の到来を感じさせました。

本年5月1日には、30年余り続いた「平成」から「令和」へと改元され、新しい時代が始まります。市民の皆さまにとって期待と希望あふれる時代となりますように。

大型連休期間中の初期救急医療体制について

お問合せ 地域保健課

☎32-1512

| 区分・診療科目 | | 4/27 | 4/28 | 4/29 | 4/30 | 5/1 | 5/2 | 5/3 | 5/4 | 5/5 | 5/6 | 医療機関・情報 | |
|---------|-----------|--|------|------|------|-----|-----|-----|-----|-----|-----|---|---|
| | | 土 | 日 | 月 | 火 | 水 | 木 | 金 | 土 | 日 | 月 | | |
| 日中 | 診療時間 | 内科・小児科・外科：おおむね午前9時～午後5時 産婦人科・眼科・耳鼻科：午前9時～ 正午 | | | | | | | | | | 一部異なる場合がありますので、当日の新聞等でご確認ください | |
| | 内科・小児科・外科 | か | ○ | ○ | ○ | ○ | ○ | ○ | ○ | ○ | ○ | | ○ |
| | 産婦人科 | ○ | - | - | - | - | - | - | - | ○ | - | | |
| | 眼科 | ○ | ○ | ○ | ○ | ○ | ○ | - | - | ○ | - | | |
| | 耳鼻科 | ○ | - | ○ | ○ | ○ | ○ | ○ | ○ | ○ | - | | |
| | 休日歯科診療 | 診療時間：午前9時～午後2時 | | | | | | | | | | 口腔保健センター ☎56-8148 (総合保健センター内 五稜郭町23-1) | |
| 夜間 | 内科・小児科・外科 | 診療時間：午後7時半～午前0時半 | | | | | | | | | | 夜間急病センター ☎30-1199 (総合保健センター内 五稜郭町23-1) | |
| | | ○ | ○ | ○ | ○ | ○ | ○ | ○ | ○ | ○ | ○ | | ○ |

▷北海道小児救急電話相談（毎日午後7時～午前8時）

お子さんの夜間の急な発熱、下痢などの対処法や受診の目安について看護師等が助言します。

短縮ダイヤル ☎#8000 または ☎011-232-1599

▷救急医療情報案内センター（24時間対応）

道内全域の受診可能な医療機関をお知らせします。

フリーダイヤル ☎0120-20-8699

携帯電話などから ☎011-221-8699

大型連休期間中の市立函館病院の外来診療

お問合せ 市立函館病院 事務局医事課

☎43-2000

4月30日(火)と5月3日(金)の午前8時半から11時半まで外来診療を行います。(午後は予約のみ)

なお、予約がない方は、休日加算料および初診時加算料(5,400円)または再診時加算料(2,700円)をご負担いただく場合があります。

※ 診療科によっては、休診となる場合がありますので、事前にご確認ください。

※ 初診時加算料等については、市立函館病院のHPをご覧ください。

5月4日(土)に戸籍などの臨時窓口を開設します

時間 8:45～17:30

場所 市役所本庁舎、各支所

■取扱業務・お問合せ

| 届けの受付 | 電話番号 | 担当課 |
|---|----------|----------|
| 住所異動届(転入(住基・マイナンバーカードによる転入を除く)・転出・転居届等) | ☎21-3173 | 戸籍住民課 |
| 印鑑登録申請 | | |
| 戸籍に関する届出(出生・婚姻・離婚等) | | |
| 住居表示に関する届出【本庁舎のみ】 | ☎21-3121 | |
| 国民年金に関する手続き(一部手続きできない業務あり) | ☎21-3159 | 国保年金課 |
| 国民健康保険に関する手続き | ☎21-3150 | |
| 後期高齢者医療制度に関する手続き(被保険者証等の交付を除く) | ☎21-3184 | |
| 異動の手続き | 電話番号 | 担当課 |
| 介護保険被保険者証 | ☎21-3025 | 高齢福祉課 |
| 療育手帳 | ☎21-3302 | 障がい保健福祉課 |
| 精神障害者保健福祉手帳 | ☎21-3077 | |
| 身体障害者手帳 | ☎21-3264 | 福祉課 |
| 医療助成(重度心身障害者) | ☎21-3187 | 子育て支援課 |
| 医療助成(子ども・ひとり親家庭等) | ☎21-3181 | |
| 児童手当・児童扶養手当 | ☎21-3267 | |

| 証明書等の交付 | 電話番号 | 担当課 |
|----------------------------------|----------|--------------|
| 戸籍・住民票(広域交付を除く)・ 印鑑登録証明書 | ☎21-3168 | 戸籍住民課 |
| 母子健康手帳・出稼労働者手帳 | | |
| マイナンバーカード | | |
| 転入学指定書(指定外学校への就学希望を除く)【東部4支所を除く】 | | |
| 特別永住者証明書【本庁舎のみ】 | ☎21-3173 | |
| 納付確認書(国民健康保険・後期高齢者医療保険) | ☎21-3154 | 国保年金課 |
| 税務証明書(所得証明・納税証明など) | ☎21-3206 | 税務室 市民税担当 |
| 保険料の納付・相談 | 電話番号 | 担当課 |
| 国民健康保険・後期高齢者医療保険【本庁舎のみ】 | ☎21-3153 | 国保年金課 |

■身分証明書や添付書類が必要な場合もありますので、詳しいことは事前に担当課へお問合せください。

■マイナンバーカードの交付手続きは午後4時までにお越しください。

■各支所のお問合せ先

・湯川支所 ☎57-6161(代) ・銭亀沢支所 ☎58-2111(代) ・亀田支所 ☎45-5581(代)

・戸井支所市民福祉課 ☎82-2112 ・恵山支所市民福祉課 ☎85-2335

・樞法華支所市民福祉課 ☎86-2111 ・南茅部支所市民福祉課 ☎25-6043

HP 第23回函館市都市景観賞の募集

都市景観に配慮した建物や、より良い景観づくりのための活動をしている団体・個人を募集します。自薦・他薦は問いません。皆さんの身近にある建物や団体などを応募してください。

応募用紙は市のHPでダウンロードしていただくか、市役所1階iスペース、各支所、地域交流まちづくりセンターなどで配布します。

対象

- ▷ 建築物部門＝新築・増改築等により、優れた都市景観を創出しているもの
- ▷ 屋外広告物部門＝新築・改修等により、周辺環境に配慮し、優れた都市景観を創出しているもの
- ▷ まちづくり活動部門＝まち並み景観を向上させる活動等

募集期間 5月7日(火)～6月28日(金)

応募方法 応募用紙に必要事項を記入し、郵送、FAX、電子メールまたは直接、まちづくり景観課(〒040-8666(住所不要) ☎27-3778

☐koukoku@city.hakodate.hokkaido.jp)へ。

お問合せ まちづくり景観課 ☎21-3389

HP 第50回箱館五稜郭祭

戊辰戦争終結150周年を迎える今年は、4月下旬から約半年にわたり「五稜郭おもてなし隊」や「箱館戦争抜刀隊」など特別企画を実施します。

詳しくはHPでご確認ください。

5月18日(土)

碑前祭

- 午前10時 中島三郎助父子最後之地碑
- 午前10時50分 碧血碑
- 午前11時半 土方歳三最期之地碑
- 正午 五稜郭タワー箱館戦争供養塔

記念式典・土方歳三コンテスト

- 午後1時 五稜郭タワーアトリウム

5月19日(日)

維新行列・音楽パレード

- 午後1時 中島町廉売通り(維新行列出発地点)
- 千代台公園(音楽パレード出発地点)
- 行啓通り(戦闘シーンパフォーマンス)
- 五稜郭公園

開城セレモニー

- 午後3時頃 五稜郭公園特設ステージ

お問合せ 実行委員会事務局 ☎51-4785

HP <https://www.hotweb.or.jp/goryokaku-sai/>

若者の新たな出会いの場

HP 「はこだて シェア・タイム」参加者募集

20～30歳代の独身の方を対象に、市が主催する新たな出会いの場イベントへの参加者を募集します。函館山散策や花火鑑賞などの全3回の連続するイベントに参加し、新しい出会いをみつけませんか。

※ 詳しくは市のHPでご確認ください。参加料は無料ですが、飲食代については自己負担となります。

イベント内容

【第1回】7月6日(土) 魅力アップセミナー&交流タイム♪

【第2回】7月21日(日) 函館山散策&BBQパーティー♪

【第3回】8月1日(木) 特等席で花火鑑賞♪in市役所

募集期間 5月13日(月)～6月14日(金)(申込順)

※ 初めての参加者を優先します。また、定員に達した時点で募集を終了します。

定員 男性12人、女性12人

申込方法 HPをご覧ください、記載の方法によりお申込みください。

お問合せ NPO法人函館市青年サークル協議会(業務委託先)

☎51-3390

☐hakodate.sharetime@gmail.com



HP 政策や方針の決定過程に女性の意見を

函館市女性人材リストに登録しませんか?

市では、第3次男女共同参画基本計画『はこだて輝きプラン』の中で、各種審議会等委員への女性登用率の目標値を35%と定めており、その取り組みの一つとして、「函館市女性人材リスト」を作成しています。

リストに登録して、あなたの経験や知識を市政や地域社会の発展に活かすチャンスを広げてみませんか?

詳しい内容は市のHPに掲載しています。

登録・活用のイメージ

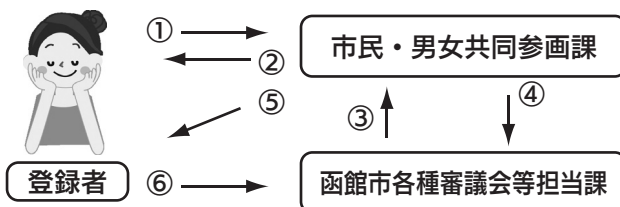

- ① 人材リストの登録申請
 - ② 登録通知書を送付
 - ③ 人材リストの利用申請(リストの活用は市役所内のみ)
 - ④ 人材リストの情報提供
 - ⑤ 委員公募の情報提供または委員の就任依頼
 - ⑥ 公募委員への応募※または委員就任の了承
- ※ 委員決定に際し一般応募者との差はありません。

お問合せ 市民・男女共同参画課 ☎21-3470

「産後ケア事業」のご案内

市では、出産後に、身近にお手伝いをしてくれる人がいないため、産後の体調や育児に不安のあるお母さんと赤ちゃんを対象に、産科医療機関に宿泊して、お母さんの体調に応じた保健指導や授乳、沐浴などの育児指導が受けられる産後ケア事業を行っています。

利用対象者（次の全てに該当する方）

▽函館市に住民登録をしている産後2か月以内の方とその赤ちゃん

▽産後、体調不良や育児不安がある方

▽ご家族などからの援助が受けられない方

※ 医療行為が必要な方は利用できません。

医療機関

▽えんどう桔梗マタニティクリニック

▽こじま産婦人科

▽共愛会病院

▽市立函館病院

▽函館中央病院

▽函館五稜郭病院

※ 利用する医療機関の指定はできません。

利用期間

7日間まで

お問い合わせ マザーズ・サポート・ステーション

（総合保健センター1階）

☎32・1565

FAX 32・1506

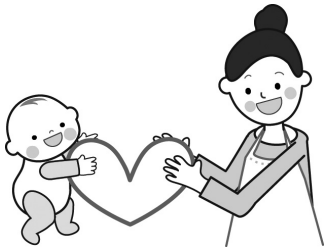

利用料金（自己負担額）

| 世帯区分 | 利用料金 |
|--------------------|--------------------------------|
| 市民税課税世帯 | 1泊2日7,200円 その後1日ごとに3,600円加算 |
| 生活保護世帯 市民税非課税世帯 | 利用料金は免除されます (証明書類の提出が必要です) |

5月5日は「こどもの日」
児童館を臨時開館します

市内の全児童館・母と子の家を、午前9時から午後6時まで開館します。皆さんのお越しをお待ちしています。

お問い合わせ 各児童館・母と子の家
次世代育成課
☎32-1517

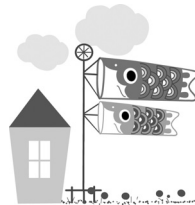

5月16日～22日は「緑の週間」

■第70回植樹祭式典

日時 5月16日(木) 午前11時

会場 市民の森

※ 式典終了後、苗木を無料で配布します。

■出生記念の苗木の交付

対象 30年4月～31年3月生まれの子20人（申込順）

交付期間 5月17日(金)～22日(水) ※ 土日を除く

交付場所・お問い合わせ 公園河川管理課 ☎21-3432

病児保育室「りんごっこ」のご案内

仕事などのため、病気のお子さんの面倒をすることができない時に、専任の保育士と看護師が一時的にお子さんをお預かりしますので、お困りの方はご利用ください。

なお、原則として利用日前日までに、あんざいクリニックを受診したうえでの予約が必要です。

場所 本通3丁目26番8号 ☎76-3210

対象 生後6か月～小学6年生

定員 4人/日

料金 1日2,000円、半日1,500円

※ 食事・おむつ等はお持ちください。

お問い合わせ あんざいクリニック ☎31-2202

子どもサービス課 ☎21-3284

夜桜を觀賞しませんか

桜の花見時期に合わせ、函館公園内と五稜郭公園の郭外の一部で夜間電飾しています。函館公園では、花見売店も多数出店しています。

期間 5月12日(日)までの午後7時～9時

※ 上記期間中、午後7時～

翌朝5時まで、五稜郭公園の郭内には入園できません。

※ 公共交通機関をご利用ください。

お問い合わせ 公園河川管理課

☎21-3431

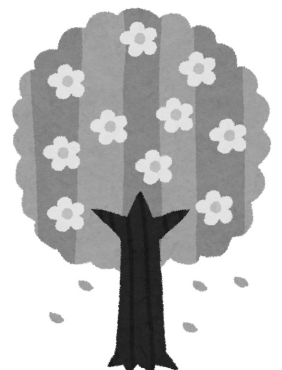

指定管理者の募集

お問合せ
行政改革課 ☎21-3668

令和2年度から下表の施設の管理を行う指定管理者を募集します。募集要項は担当課で配布します。

募集期間 5月10日(金)～6月28日(金)

募集説明会 5月16日(木)・17日(金) 市役所8階第2会議室 各施設25分程度

■ 5月16日(木)

| 施設名 | 開始時間 | 担当課 |
|------------------------------|-------|---------------------|
| 西桔梗野球場 | 10:00 | スポーツ振興課 |
| フットボールパーク | 10:30 | |
| 市民会館、函館アリーナ (2施設一括管理) | 11:00 | 生涯学習文化課・ スポーツ振興課 |
| 青少年研修センター | 13:30 | 生涯学習文化課 |
| 公民館 | 14:00 | |
| 中央図書館(地区図書室、 配本所、移動図書館含む) | 14:30 | |
| 亀田交流プラザ (新規施設) | 15:00 | |

■ 5月17日(金)

| 施設名 | 開始時間 | 担当課 |
|---------------------------------|-------|---------|
| 箱館奉行所 | 10:00 | 文化財課 |
| 地域交流まちづくりセンター | 10:30 | 企画管理課 |
| 富岡児童館、昭和児童館、 神山児童館(3施設一括管理) | 11:00 | 次世代育成課 |
| 戸井ウォーターパーク | 11:30 | 公園河川管理課 |
| 東山墓園 | 13:30 | |
| 見晴公園、市民の森ほか 136公園(138施設一括管理) | 14:00 | |
| 函館山緑地、函館公園ほか 74公園(76施設一括管理) | 14:30 | |

※ 市のHPで施設の詳細を確認できます。

※ 個人での応募はできません。

大間原発の建設差止等を求める訴訟の状況について

お問合せ
総務課 ☎21-3659

大間原発建設差止訴訟については、平成26年4月の訴状提出以来、これまで19回の口頭弁論が行われました。

当初は、函館市に訴える資格があるかどうかなどの具体的な内容に入る前の議論をしていましたが、裁判所は、この判断を留保し、原発の安全性について実質的な審理に入る方針を示しており、現在は、函館市が示した下記の争点項目を中心に審理が進められています。

争点項目

- ①重大な損害を生ずるおそれの有無
▷実効性のある避難計画の作成▷フルMOX
原子炉の危険性▷テロ行為に対する安全対策
▷使用済み燃料プールの安全対策▷活断層の
見落としによる耐震設計▷火山噴火による降
灰対策▷津波想定に基づく耐津波設計▷外部
電源の確保対策▷シビアアクシデントに対す
る安全対策▷立地審査指針との整合性
- ②原告適格(訴える資格)の有無
- ③地方公共団体の同意の可否 など

平成30年度における函館市の主な主張

- 第16回 大間原発に関する函館地裁判決の不合理性について
- 第17回 大間原発に関する函館地裁判決の問題点について
原発における安全性の程度について
- 第18回 原告の同意がない限り、大間原発の設置許可をして
はならないことについて
- 第19回 裁判官の交代に伴う弁論の更新の手續

今後の訴訟日程(決定している日程のみ)

7月17日(水)(第20回)、11月6日(水)(第21回)

※ 詳細は市のHPに掲載しています。

函館市自殺対策行動計画を策定しました

本市の自殺死亡率は減少傾向にあるものの、全国・北海道よりも高い状況にあります。

市では、これまで様々な自殺対策に取り組んできましたが、自殺対策をさらに推進し、誰も自殺に追い込まれることのない函館市の実現を目指し、自殺対策基本法に基づく計画を策定しました。

※ 詳細は市のHPに掲載しています。

お問合せ 障がい保健福祉課 ☎21-3077



製造業の事業所を対象に、5月中旬から調査員が伺いますので、ご協力をお願いします。

お問合せ 総務課統計担当 ☎21-3651

～安全安心で住みよい地域づくりのために～

HP

町会・自治会に加入しましょう！

町会・自治会は、私たちの生活に最も身近な住民自治組織です。よりよい地域・社会になるよう、同じ地域に住む方たちが助け合い、親睦を深めるなどの取り組みを行っており、その活動は防犯・防災活動、街路灯の管理、資源回収など多岐にわたっています。

「地域の絆」が見直されています

「地域の絆」が強い地域は、犯罪が起きにくいとされているほか、特に災害が発生したときは、個人や家族の力では限界があり、「地域の絆」が防災力を高め、地域の安全安心を守ることに繋がります。

町会・自治会に加入するには

各町会等に直接ご連絡いただくか、市のHPに掲載している「町会加入等取次依頼書」を市または函館市町会連合会に提出してください。

お問合せ 函館市町会連合会 ☎22-0180
市民・男女共同参画課 ☎21-3139



函館市民憲章

本文

- 1 真心あふれる函館市民、あたたかいまち
 - 1 健康で働く函館市民、にぎわうまち
 - 1 文化を誇る函館市民、はぐくむまち
 - 1 自然を生かす函館市民、きれいなまち
 - 1 郷土を愛する函館市民、のびゆくまち
- (昭和52年5月3日制定)

市職員が出向いてご説明します

HP

市役所「出前講座」をご利用ください

お問合せ 広報広聴課 ☎21-3630

函館市 出前講座

検索

今年度は、全101の多彩なテーマをご用意しています。出前講座のテーマ一覧は市のHPに掲載しているほか、市役所1階iスペースや各支所で配布していますので、ぜひご覧ください。

新たな講座テーマと担当課

「交通安全講話」

交通事故の発生状況等について

担当課 交通安全課 ☎21-3190

「福祉のまちづくりと地域福祉計画」

福祉のまちづくり条例と地域福祉計画の概要について

担当課 地域福祉課 ☎21-3289

「幼児教育・保育施設と子育て支援事業」

幼児教育・保育施設と子育て支援事業の概要・利用方法について

担当課 子どもサービス課 ☎21-3272

対象 市内に在住・勤務するおおむね10人以上のグループ

費用 講師料は無料ですが、会場の利用料がかかる場合は受講者に負担していただきます。

会場 申込みされたグループが用意した会場で行います。

開催日時 原則として平日の午前10時～午後9時の時間帯で90分以内とします。それ以外をご希望の方はご相談ください。

申込方法 開催予定日の3週間前までに、ご希望のテーマの担当課へ直接お申込みください。

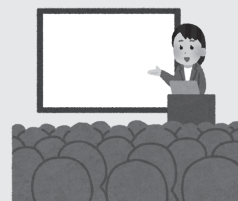

HP

自転車を安全に利用しましょう

春の訪れとともに自転車を利用する機会が多くなります。自転車事故防止のため、安全ルールを守りましょう。

- 自転車は車道通行が原則、歩道は例外
- 自転車は車道の左側を通行
- 歩道は歩行者優先で、車道寄りを徐行
- 安全ルールを守る
- 子どもはヘルメットを着用



お問合せ 交通安全課 ☎21-3191

5月31日は「世界禁煙デー」



厚生労働省では、世界禁煙デーが始まる5月31日から6月6日までを「禁煙週間」と定めています。

禁煙相談のご案内

市では、禁煙をサポートする「禁煙相談」を行っていますので、お気軽にご相談ください。

お問合せ 健康増進課 ☎32-2216

在宅で生活をされている介護や援助を必要とする高齢者（おおむね65歳以上）世帯の方などが、安心して暮らすために利用できる「福祉サービス」の種類と主な内容をお知らせします。利用の前に地域包括支援センターによる訪問調査が必要なサービスもあります。利用条件など詳しいことは、市の担当窓口にご相談ください。

介護保険制度の認定の有無に関係なく、支援の必要な方が受けられるサービス

①生活援助員派遣サービス

自宅で自立した生活を送るために、草とりや高所の窓ふきなどの一時的で軽易な生活援助を行います。

②食の自立支援（配食）サービス

調理や食事の確保が困難な方を対象に、食事（昼食・夕食）の定期的な提供と安否確認を行います。（要介護認定の申請、訪問介護等の利用検討・調整も併せて行います）

③東部地区外出支援サービス

車いすの利用などで、公共交通機関の利用が困難な東部地区に居住する方を対象に、リフト付車両により、医療機関等への移送を行います。（福祉タクシー等の利用が優先されます）

④除雪サービス

自力で除雪ができない世帯を対象に、玄関先から道路に面した出入り口までの敷地内の通路部分を除雪します。

⑤寝具乾燥サービス

寝具の衛生管理が困難な方を対象に、布団の乾燥等を行います。

⑥緊急通報システム設置サービス

身体虚弱の方、突発的に生命に危険な症状が発生する持病がある方などを対象に、火災・急病・事故等の緊急時に、消防本部へ通報できる装置を設置します。（電話回線の種類により設置できない場合があります）

⑦いきいき住まいリフォーム助成

身体機能の低下した高齢者または重度の身体障がい者のいる世帯を対象に、安全に生活できるよう自宅を改修（バリアフリー化）する費用の一部を助成します。

⑧安心ボトル配布サービス

自宅で急に具合が悪くなったときなどに、駆け付けた救急隊員が活用するための情報を事前に準備し保管するためのボトルを、ひとり暮らし世帯（これに準じる世帯含む）の高齢者に配布します。

⑨ショートステイサービス

介護している方の病気などのため介護保険の利用限度を超える短期入所が必要な場合、または要介護・要支援認定者以外の虚弱高齢者で生活習慣等の指導による体調調整が必要な場合、一時的に短期入所生活介護施設等に入所し、必要なサービスが受けられます。

介護保険制度で認定された方が受けられるサービス

⑩家族介護用品給付事業

「要介護3～5」と認定された方を在宅（介護保険施設・地域密着型介護老人福祉施設以外でおむつの持ち込み可能な施設・病院を含む）で介護する方を対象に、紙おむつ等を購入できる利用券を給付します。

⑪家族介護慰労事業

「要介護4または5」と認定され、過去1年間介護保険サービス（年間7日以内の短期入所系サービスを除く）を利用せず、かつ3か月以上入院していない方を在宅で介護する方を対象に慰労金（10万円）を支給します。

※②④⑤⑥⑦は、身体障がい者の方も対象。 ※⑩⑪は、介護する方・される方ともに市民税非課税世帯の方が対象。

小学校閉校（もと高盛小学校）に伴う不用備品等無償譲渡会

譲受人が活用する場合に限り、譲渡を行います。ほかへの譲渡・転売は禁止します。

対象者 ①町会、NPO法人、社会福祉協議会、商工会、観光協会、体育協会、文化団体等
②当該学校に在籍していた児童および卒業生ならびにPTA

開催日時 5月15日(水) 午前10時～午後2時※対象者①
5月18日(土) 午前10時～午後2時※対象者②
5月18日(土) 午後2時～4時※対象者①

※ 譲渡方法、注意事項等は市のHPでご確認ください。

お問合せ 生涯学習部管理課 ☎21-3534

地域の老人クラブ活動に参加しませんか

健康寿命を延ばすためには、「できることを楽しむ（カラオケ、旅行など）」、「社会参加を積極的に行う（地域清掃、花壇の手入れなど）」ことが大切であると言われています。

地域の老人クラブと一緒に活動しませんか。

対象 60歳以上の方

お申込み・問合せ

函館市老人クラブ連合会 ☎23-7611



講座・教室案内

●は「まなびと広場」選択科目です。
 〇は施設の休館日です。

●あいよる21＝総合福祉センター(22-6262・若松町33-6)
 ●ふるる函館＝青少年研修センター(23-5961・谷地頭町5-14)

| 講座・教室名 | 日時・会場 | 対象 | 定員 | 費用 | 申込み・問合せ(〇)など | |
|-----------------------------|--|--|------------|------------------|---|---|
| ①高齢者のためのパソコン「ワード」4回コース | 6月3日～24日の月曜日(全4回)午後1時半～3時 ●女性センター | 市内在住・在勤の65歳以上の方 | 6人(抽選) | 無料 | 5月7日午前10時からHP、電話または直接申込み | |
| 女性の精神科医による「女性のためのこころからの相談」 | 6月5日 午後2時～4時(1人30分) ●女性センター | 市内在住・在勤の女性 | 4人(申込順) | 無料 | 5月8日午前10時から電話または直接申込み 女性センター(23-4188) ※託児要予約(6か月～未就学) | |
| ①音楽ユニット「カボ」と一緒にみんなで「唄おう」会 | 6月14日 午後1時半～3時半 ●女性センター | 市内在住・在勤の方 | 24人(抽選) | 無料 | 5月14日午前10時からHP、電話または直接申込み | |
| 運動教室 | はじめてのエアロビクス | 6月5日～7月24日の水曜日(全8回)午前10時～11時 ●健康増進センター | 18歳以上の市民 | 各50人(抽選) | 各1,600円 | 5月6日・8日～12日の午前9時～正午・午後1時～4時半・午後5時半～8時半(12日の受付は午後4時半まで)に健康増進センター(総合保健センター4階)で直接申込み |
| | 初心者のための健康体操教室 | 6月5日～7月24日の水曜日(全8回)午後2時～3時 ●健康増進センター | | | | |
| | 簡単ヨガ教室 | 6月7日～7月26日の金曜日(全8回)午前10時～11時 ●健康増進センター | | | | |
| | ゆったりストレッチ教室 | 6月7日～7月26日の金曜日(全8回)午後2時～3時 ●健康増進センター | | | | |
| | 初心者のためのトレーニングマシンコース | ①6月5日～7月24日の水曜日(全8回)【午前】9時15分【午後】1時15分 ②6月7日～7月26日の金曜日(全8回)【午前】9時15分【午後】1時15分 ●健康増進センター | | | | |
| 65歳からの健康づくりのヒント(介護予防教室)第1期 | 転ばない!からだづくり教室 | 6月～9月までの週1回(全15回) ●地域交流まちづくりセンターほか3会場 | 会場4か所×各30人 | 無料 | 5月7日～15日(必着)はがき(1人1枚)に第1・2希望の教室名と会場名・氏名(ふりがな)・生年月日・性別・住所・電話番号を明記し、〒040-8666高齢福祉課へ | |
| | マシンで!筋力アップ教室 | 6月～9月までの週1回(全15回) ●テオースポーツクラブほか1会場 | 会場2か所×各20人 | | | |
| | 男のアンチエイジング教室 | 6月～9月までの週1回(全15回) ●フィットネススタジオイオイ | 20人 | | | |
| | 泳がない!プール運動教室 | 6月～9月までの週1回(全15回) ●サン・スポーツクラブほか2会場 | 会場3か所×各20人 | | | |
| | わくわく!脳力アップ教室 | 6月～9月までの週1回(全15回) ●スポーツクラブ ルネサンス函館ほか3会場 | 会場4か所×各30人 | | | |
| | 歌って♪お口元気アップ教室 | 6月～9月までの週1回(全15回) ●公民館ほか2会場 | 会場3か所×各15人 | | | |
| 生活習慣病予防教室「脂質異常症の予防」 | 5月29日 午後1時半～2時半 ●総合保健センター | 1年以内に健康診査を受けた方 | なし | 無料 | 5月28日までに電話申込み 健康増進課(32-2216) | |
| もの忘れカフェ「落語」 | 5月18日 【落語】午後1時半～2時10分【懇談】午後2時15分～3時半 ●あいよる21 | 市民 | なし | 無料 | 直接会場へ 函館認知症のを支える会(27-4060・木曜午前10時～午後3時) | |
| パソコン要約筆記ボランティア養成講座 | 6月5日～7月10日の水曜日(全6回)午後6時半～8時半 ●あいよる21 | パソコンで文字入力ができる18歳以上の方 | 各40人(申込順) | 無料 | 電話または電子メールで講座名・氏名・住所・電話番号・生年月日を函館市身体障害者福祉団体連合会(26-8156 ☎shinsho2011@purple.plala.or.jp)宛月曜・祝日へ申込み | |
| 手書き要約筆記入門講座 | 6月6日・13日・20日の木曜日(全3回)午前10時～正午 ●あいよる21 | 18歳以上の方 | 各40人(申込順) | 無料 | 同上 | |
| ①～イタリアン～手打ちパスタとメインプレート | 6月28日 午後6時半～8時 ●あいよる21 | 母子・父子家庭の親(親子)、寡婦の方 | 15人(申込順) | 教材費500円 | 5月16日午前9時から電話または直接申込み 母子・父子福祉センター(あいよる21内・27-8047)宛月曜日※託児要予約 | |
| 食品衛生責任者養成講習会 | 6月20日 午前10時～午後5時 ●ホテル函館ロイヤル | 18歳以上の方 | 100人(申込順) | 6,600円 | 5月13日～6月10日に電話問合せのうえ、函館食品衛生協会(55-6898)へ直接、FAXまたは電子メールで申込み | |
| ①田植え体験会 | 6月2日 午前10時～正午 ●道南四季の杜公園 | 小学生以上(小学生は保護者同伴) | 50人(申込順) | 無料 | 5月2日午前9時から電話または直接申込み 道南四季の杜公園(34-3888) | |
| 定期普通救命講習 | 5月15日・22日・29日 午後1時半～4時半 ●消防本部 | 市民 | 各20人(申込順) | 無料(テキスト希望者は150円) | 電話で消防本部救急課(27-0099)※実技を行うために動きやすい服装で参加ください | |
| 古文書解読講座「読んでみよう古文書5」 | 5月26日～9月22日(全5回)午前10時～11時半 ●中央図書館 | 市民 | 50人(申込順) | 無料 | 5月2日～9日に電話または直接申込み 中央図書館(35-5500)宛水曜日 | |
| ①こどもの読書週間「ヨムチャンをさがせ」 | 5月5日 午前10時～午後4時 ●中央図書館 | 小学生 | 50人(申込順) | 無料 | 直接会場へ | |
| ①縄文体験講座「春の縄文染め」 | 5月12日 午後1時～4時 ●縄文文化交流センター | 市民 | 各20人(申込順) | 700円 | 電話、FAXまたは電子メールで縄文文化交流センター(25-2030 ☎25-2033 ☎jomon-center@hjcc.jp)宛月曜へ申込み | |
| ①縄文体験講座「春の自然観察会」 | 5月26日 午前10時～正午 ●史跡大船遺跡 | 小学生以上 | 各20人(申込順) | 200円 | | |
| ①楽しく陶芸♪好きな器をつくろう! | 6月2日 午前10時～正午 ●青年センター | 市民 | 10人(申込順) | 教材費等2,000円 | 5月2日午前9時から電話または直接申込み 青年センター(51-3390)宛水曜日 | |
| 地球まるごとシリーズ①韓国語②英語 | ①5月16日②5月17日 午後7時～8時 ●ふるる函館 | 市民(学生可、保護者同伴で小・中学生の参加可) | 各20人(申込順) | 各1,000円 | 電話または電子メールで申込み ふるる函館(23-5961) ☎info@fururu.or.jp 宛月曜・祝日 | |
| 地球まるごとシリーズタイ語 | 5月18日 午後2時～3時 ●ふるる函館 | | | | | |
| 地球まるごとシリーズ①フィリピン語②台湾語 | ①5月25日②5月26日 午前11時～正午 ●ふるる函館 | | | | | |
| ①ふるる函館わくわくキャンプ(日帰り)「ふるる探検隊」 | 6月8日 午後1時～4時 ●ふるる函館 | 小学生(保護者同伴可) | 50人(申込順) | 500円 | 5月12日午前8時45分から電話または電子メールで申込み | |
| 子どもの広場(体育室で遊ぼう) | 5月23日 午前10時～11時半 ●亀田青少年会館 | 未就学児と保護者 | なし | 無料 | 直接会場へ 亀田青少年会館(41-4383)宛月曜日 | |

クルーズ客船

5月の入港予定

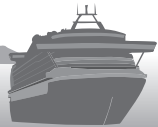

()内は係留場所

- 1日(木) **クァンタム・オブ・ザ・シーズ**
午前8時～午後5時半(港町ふ頭)
- 2日(木) **にっぽん丸**
午前10時～午後5時(若松ふ頭)
- 8日(木) **MSCスプレディダ**
午前8時～午後5時(港町ふ頭)
- 9日(木) **スター・レジェンド**
午前7時～午後11時59分(若松ふ頭)
- 9日(木) **飛鳥Ⅱ**
午前8時～午後10時半(港町ふ頭)
- 10日(金) **シルバー・ミュージズ**
午前8時～午後6時(若松ふ頭)
- 16日(木) **シルバー・ミュージズ**
午前8時～午後5時(若松ふ頭)
- 17日(金) **飛鳥Ⅱ**
午前8時～午後5時(港町ふ頭)
- 17日(金) **MSCスプレディダ**
午前8時～午後5時(調整中)
- 18日(土) **カレドニアン・スカイ**
午前10時～午後2時半(若松ふ頭)
- 26日(日) **MSCスプレディダ**
午前8時～午後5時(港町ふ頭)
- 28日(火) **カレドニアン・スカイ**
午前7時～午後11時(若松ふ頭)
- 29日(水) **クリスタル・シンフォニー**
午前7時～午後5時(港町ふ頭)

※ 入出港時間は変更になる場合があります
お問合せ 港湾空港振興課 ☎21-3493

社会教育施設のご案内

ゴールデンウィーク期間の臨時開館

函館博物館・郷土資料館
4月29日(月)～5月5日(日)

臨時休館

縄文文化交流センター・函館博物館・郷土資料館《館内整理のため》
5月31日(金)

中央図書館《図書特別整理のため》

5月29日(水)～6月5日(水)

函館アリーナ《器材点検のため》

5月8日(水)、9日(木)

市民プール《器材点検のため》

5月21日(火)、22日(水)

市民プールの使用制限

50mプール《専用使用のため》

5月26日(日) (午後2時から一般開放予定)

費用や申込方法の記載がないものは無料/会場で直接受付



ご案内

催し

世界赤十字デー 「ライトアップ運動」

5月8日(水)は世界赤十字デーです。赤十字活動の理解に関するイベントを開催するほか、五稜郭タワーのライトアップを行います。イベントの詳細は事務局へご確認ください。

お問合せ 日本赤十字社函館市地区事務局(保健福祉部管理課内) ☎21・3255

北海道防災総合訓練

防災対策の強化を図るため、関係機関および地域住民が連携して行う北海道主催の訓練です。物資輸送・避難所運営訓練が実施されますのでぜひご覧ください。

5月25日(土) 午前10時～正午
会場 港町ふ頭、函館稜北高等学校
お問合せ 総務課 ☎21・3648

プラチナ世代のための輝きあつぷチャレンジ

6月11日(火) 午後1時～3時
会場 ダイハツ北海道販売(株)函館店(北浜町10番31号)
内容 健康安全運転講座、あたまの健康チェック(当日

お問合せ 港湾空港振興課 ☎21-3493

先着15人)、肺がん検診実施、お口の健康PRなど

健康安全運転講座参加者募集
対象 運転免許をお持ちの65歳以上の市民
定員 20人(申込順)
お申込み 5月7日(火)～31日(金)に電話で高齢福祉課(☎21・3081)へ。

消費生活パネル展

5月20日(月)～24日(金)
会場 市役所1階市民ホール
お問合せ くらし安心課 ☎21・3189

市民公開講座in函館「おしえて泌尿器の病気？」

5月18日(土)

午後3時～4時半
会場 函館中央病院

定員 100人(当日受付先着順)
お問合せ キッセイ薬品工業(株)北海道支店 ☎011・717・2291

HP 函館山トレッキングクイズラリー

クイズを解きながら函館山を登山してみませんか。
日時 5月19日(日) 午前8時半～午後2時半
※ 雨天の場合は26日(日)に順延。詳細は公社のHPで確認ください。

お問合せ 住宅都市施設公社西部公園事務所 ☎22・6789

HP 奉行に変身・記念撮影

函館公園内にある明治12年5月に開場した旧函館博物館1号を公開します。
日時 5月25日(土) 午前10時～午後3時
お問合せ 函館博物館 ☎23・5480

袴(かみしも)や打ち掛け等の衣装を着て持参のカメラで撮影できます。※要入館料
日時 5月26日(日) 午前10時～午後4時
会場・お問合せ 箱館奉行所 ☎51・2864



男性家族介護者のつどい

男性家族介護者ならではの悩みや不安を話せる場です。介護を受けている方も参加可。

日時 5月28日(火)

午前10時半～正午

会場 湯川寺

(湯川町3丁目35番10号)

内容 ミニ講話「おいしく手抜き♪レシピ」、座談会

お問合せ 高齢福祉課

☎21・3065

消費税軽減税率制度説明会

開催日 5月14日(火)・22日(水)・30日(木)・6月4日(火)

会場 函館税務署

※ 事前申込みが必要です。開催時間など詳しくは函館税務署(☎31・3171)へお問合せください。

募集

HP

市民の皆さんの意見を公募パブリックコメント手続き

案と意見応募用紙は、担当課、市役所1スペース、各支所で配布するほか、市のHPに掲載します。

函館市防犯カメラの設置および運用に関するガイドライン(案)

防犯カメラの有用性とプライバシーの保護との調和を図り、防犯カメラを適切かつ効果的に活用するために策定しようとするものです。

公募期間 4月下旬～5月下旬(予定)

担当課 ぐらし安心課

☎21・3189

「放課後児童クラブ」

「放課後子ども教室」ボランティアを募集します

放課後児童クラブ

児童の見守り等、指導員の補助を行います。

事前に登録していただき、放課後児童クラブからの要望に合わせて派遣されます。

放課後子ども教室

小学校の放課後に2時間程度、学校の体育館等で子どもたちの遊びやスポーツ活動を見守っていただきます。(市内10の小学校区で実施)

お問合せ 次世代育成課

☎32・1527

進め方を学びます。

日時 6月14日(金)

午後1時～2時半

会場 総合保健センター

対象 教室開催日時点で、これから離乳食を始める4～6か月の第1子を持つ親

定員 25組(申込順)

お申込み・お問合せ 健康増進課

☎32・1515

国際交流のつどい

ホストファミリー募集

日本の大学や語学学校で学ぶ留学生(主にアジア圏、日本語の意思疎通が可能)を対象とした1泊2日のホームステイプログラムです。

期間 8月24日(土)～25日(日)

募集家庭 40家庭

お問合せ 北海道国際交流センター

☎22・0770

合同企業説明会参加者募集

令和2年3月卒業予定の学生および地域求職者と地元求人企業の就職マッチングを行う合同企業説明会を開催します。(履歴書不要・入退場自由)

日時 6月6日(木)

午後2時～5時

会場 フォーポイントバイシエラトン函館

HP

お問合せ 函館商工会議所

☎23・1181

ポリテクセンター函館 7月入所生募集

再就職に必要な技能・技術を無料で習得できます。

募集期間 5月17日(金)まで

訓練期間 7月1日(月)～12月24日(火)

科名・定員 ①CADオペレーション科、②ビル管理技術科、③住宅リフォーム技術科、④ビジネスワーク科(①12人、②～④各15人)

お問合せ ポリテクセンター

函館 ☎52・0323

千代台公園庭球場の定期利用申込(7・8月分)

受付期間 5月1日(水)～31日(金)

申込方法 団体登録と希望曜日の届出をしてください。

※ 申込みの結果を郵送で返信希望の方は官製はがき(それ以外の方は私製はがき(切手不要))が必要です。

申込書配布・お問合せ

同庭球場 ☎31・6993



再就職への近道 職業訓練



ハロートレーニング ～急がば学べ～

「ポリテクセンター函館」からのお知らせ (広告)

受講料 無料 ※テキスト代等は別途必要です。

6ヵ月コース(開講月:4・7・10・1月) 定員 15名 CADオペレーション科 ビル管理技術科 ※CADオペレーション科のみ定員12名 住宅リフォーム技術科 ビジネスワーク科 7ヵ月コース(開講月:6・12月) 電気設備技術科

只今、7月からの6ヵ月コース 受講生募集中!! 5/17(金)まで



独立行政法人高齢・障害・求職者雇用支援機構北海道支部 北海道職業能力開発促進センター函館訓練センター ポリテクセンター函館

TEL.0138-52-0323 函館市日吉町3丁目23番1号 FAX.0138-52-0324



ポリテクセンター函館 検索

HP

市立函館病院 市民公開がん講座

テーマ 大腸がんの診断と腹腔鏡手術の実際
日時 5月16日(木) 午後2時
会場 市立函館病院 2階講堂
講師 笠島 浩行 (消化器外科科長)
お問合せ 市立函館病院 管理部庶務課
☎43-2000 (内線4208)

5月15日(水)午前11時 防災行政無線等の 試験放送を実施します

地震・津波や武力攻撃などの発生に備え、全国瞬時警報システム(Jアラート)を用いて全国一斉に情報伝達試験を行います。
市内に設置する防災行政無線等から「これはJアラートのテストです。」という内容で放送されますが、これは試験放送ですのでお間違いのないようご注意ください。
お問合せ 総務課防災担当 ☎21-3648

HP

春の全国交通安全運動 5/11(土)~20(月)

ストップ・ザ・交通事故 ~めざせ 安全で安心な北海道~

- 子供と高齢者の安全な通行の確保と高齢運転者の交通事故防止
- 自転車の安全利用の推進
- 全ての座席のシートベルトとチャイルドシートの正しい着用の徹底
- 飲酒運転の根絶

市内の交通事故発生状況 (31年2月累計)
発生件数 95件 (前年同期比 13件減)
死者数 0人 (前年同期比 1人減)
傷者数 116人 (前年同期比 4人減)

※ 人身事故
お問合せ 交通安全課 ☎21-3190

HP

国民健康保険料 口座振替キャンペーン

令和2年3月31日までに新規に口座振替の申込みをされた方を対象に、抽選でおこめ券3,000円相当分を毎月10名様にプレゼントします。

なお、次に該当する方は対象外となります。
▷振替口座を変更した方▷過去に振替口座を解約して再申込みした方▷平成30年度以前の分の保険料に未納がある方▷前年度までに当キャンペーンに当選した方

お問合せ 国保年金課 ☎21-3154

費用や申込方法の記載がないものは無料/会場で直接受付

HP

「はこだて・エコフェスタ」 企業等出展とフリー マーケット出店の募集

ごみの減量化や再資源化、環境にやさしい製品の技術開発・販売に取り組んでいる企業等の出展とフリーマーケットへの出店を募集します。
日時 7月27日(出)
午前10時~午後3時
会場 函館アリーナ

申込期限 5月17日(金)(申込順)
申込方法 企業出展は応募用紙(環境推進課で配布するほか、市のHPに掲載)に必要な事項を記入し、環境推進課へ。
フリーマーケットは直接お問合せ先へ。

HP

調理師試験受験願書の 配布および受付

お問合せ ▽企業出展・環境推進課 ☎51・0798 ▽フリーマーケット・リサイクル運動市民の会 ☎49・3080

願書は総合保健センター、市役所1階iスペースで配布します。
試験日 8月21日(水)
受付期間 5月13日(月)~24日(金)
受験手数料 6900円
願書受付・お問合せ 生活衛生課 ☎32・1523

木造住宅耐震診断補助金

昭和56年5月31日以前に建

HP

住宅リフォーム補助金

築された木造住宅の耐震診断を行う場合、その費用の一部を補助します。
詳しくは建築行政課(☎21・3397)または市のHPでご確認ください。

次の要件に当てはまる既存住宅のリフォーム(バリアフリー・断熱・耐震改修工事)を行う場合、工事費の一部を補助します。
※ すでに改修工事に着手・契約している場合は、補助の対象となりません。

対象者 自らが所有し、かつ居住(予定を含む)している住宅を改修する方
※ 市税滞納者は対象外

HP

空家の解体費補助金

対象住宅 一戸建住宅、店舗等併用住宅、共同住宅(バリアフリーのみ)、長屋(バリアフリー・断熱のみ)
補助金額 補助対象額の5分の1以内で上限20万円(耐震改修を含む場合は上限40万円)
受付期間 5月7日(火)~12月13日(金)(予算額に達した時点で受付を終了します)
※ 施工業者等に関する条件がありますので、詳しくは住宅課(☎21・3385)または市のHPでご確認ください。

対象地区(西部地区20町、中央部地区31町)内にある倒

HP

対象建物

一戸建てまたは長屋建て(全住戸が空き住戸)の住宅で、市が不良度および周辺への影響度が高いと判定した空家
補助金額 解体工事費等の2分の1以内で上限30万円
受付期間 5月7日(火)~12月13日(金)(予算額に達した時点で受付を終了します)
※ 詳しくは都市整備課(☎21・3358)または市のHPでご確認ください。

壊や建築部材などが飛散する恐れのある危険な空家(おおむね1年以上使用されていないもの)の解体工事費の一部を補助します。
対象者 対象地区内に空家を所有する個人
※ 市税滞納者は対象外



健康

特定健診

6月から今年度の健診が始まります。

対象者には5月下旬に**無料受診券**を送付します。4月2日以降に国保に加入した方は、お問合せください。

日時・会場は、本紙6月号に折り込む「けんしんカレンダー」でお知らせします。

対象

▽**函館市国民健康保険**に加入し、今年度中に40歳になる方から74歳までの方には、通常有料の心機能・胃がんリスク・糖尿病性腎症のオプション検査が無料になる**クーポン券**を同封します。

▽後期高齢者医療制度の加入者

お問合せ 国保年金課
☎32・2215

お知らせ

HP
函館山での植物採取はできません

函館山は都市公園に指定されているため、樹木の伐採や、植物・山菜類の採取が禁止されており、これらの行為を行った者は罰せられます。

皆さんの協力で、函館山の緑と自然を守りましょう。

採取現場や採取跡を発見したときは、公園河川管理課（☎21・3431）または住宅都市施設公社西部公園事務所（☎22・6789）へお知らせください。

HP 立地適正化計画に基づく事前届出制度

市では、都市再生特別措置法に基づき、人口減少や高齢化社会に対応した暮らしやすい都市づくりを進めていくため、商業、医療、福祉などの生活サービス機能と居住機能を公共交通ネットワークとの連携のもと計画的に配置する「立地適正化計画」を策定し、公表しています。

本計画に定める居住誘導区域外および都市機能誘導区域外において一定規模以上の開発行為や建築等の行為を行う場合や、都市機能誘導区域内において誘導施設（大規模な病院、店舗など）を休止・廃止しようとする場合は、行為に着手する日また

は休止・廃止する日の30日前までに市長への届出が必要となります。

詳しくは都市計画課（☎21・3360）または市のHPでご確認ください。

HP 合併処理浄化槽設置資金助成制度

家庭から出る生活排水による河川等の水質汚濁防止のため、合併処理浄化槽を自ら居住する専用住宅に設置する方に、設置費の一部を助成（補助・融資あつせん）します。

補助制度

浄化槽の大きさ（人槽）により補助金の限度額を定めています。

融資あつせん制度

設置費を無利子で借り入れできます。（返済期間5年以内）

※ 助成要件など詳細は環境推進課（☎51・0798）にお問合せください。

HP 家屋に対する固定資産税

今年（2019年）中に取り壊した家屋は、市が現地を確認した後、令和2年度からその家屋に係る固定資産税・都市計画税が課税されません。

家屋の取り壊し

※ 函館地方方法務局に滅失登録

記済の方は連絡不要です。

家屋の改修に伴う軽減

耐震改修、バリアフリー改修、省エネ改修の工事を行った場合、それぞれ一定の要件を満たした家屋は、固定資産税が軽減されます。

改修後3か月以内に減額申告書の提出が必要です。

家屋の用途変更

家屋の用途（住宅・店舗・事務所等）その家屋の使われ方）が変更されると、翌年度の税額が変更される場合がありますのでご連絡ください。

お問合せ

税務室資産税担当
☎21・3225

国民年金付加年金制度

国民年金第1号被保険者の方は、付加年金の制度を利用して、将来受け取る老齢基礎年金額を増やすことができます。（国民年金基金の加入者は対象外）

付加保険料

月額400円

年金の増額

老齢基礎年金の受給時に、200円×納付月数分が毎年増額されます。

お問合せ

函館年金事務所
☎56・1165

医療法人社団 陵仁会

【診療科目】産科・婦人科
（小児科隣接）
（入院設備有り）

えんどう桔梗 マタニティクリニック

産科・4D超音波・婦人科他（産前・産後の教室もございます）

院長 遠藤力 医師 新垣 加奈

| 【診療時間】 | 日(第2・4) | 月 | 火 | 水 | 木 | 金 | 土 |
|-----------------|---------|---|---|---|---|---|---|
| 午前(9:00~12:00) | ● | ● | ● | ● | ● | ● | ● |
| 午後(14:30~18:00) | ● | ● | ● | ● | ● | ● | ● |
| 休 | ● | ● | ● | ● | ● | ● | ● |
| 診 | ● | ● | ● | ● | ● | ● | ● |
| 休 | ● | ● | ● | ● | ● | ● | ● |

4月の日曜診療は、28日(日曜当番医)になります。5月の日曜診療は、12日と26日になります。

※4月30日(火)から5月2日(木)までは通常通り診療致します。

女性医師 無痛分娩 毎月第1火曜日無痛分娩教室！
里帰り分娩 4D超音波
産後入院 各種婦人科検査

函館市栲楼5丁目7-15 (栲楼駅前通り中の沢小学校前)
TEL(0138)47-3001
http://www.endo-kikyo.or.jp/

医療法人 道南勤労者医療協会

道南勤医協 函館稜北病院

内科・整形外科・リハビリテーション科・訪問診療（通所リハビリ・訪問リハビリ）

整形外科診療時間 / 月～金 9:00～11:30（土曜休診） 函館市中道2丁目51番1号 ☎(0138)54-3113

道南勤医協 稜北クリニック

内科・消化器内科・循環器内科・呼吸器内科・リハビリテーション科・リウマチ科

内科 / 月～土 9:00～11:30 月・火・木 14:00～16:00 函館市中道2丁目51番1号
診療時間 / 火・木 17:00～19:30まで夜間診療 ☎(0138)54-3116

市税・保険料の納期限

5/31 金 ●軽自動車税 ●介護保険料(第2期)

便利な口座振替・自動払込をご利用ください

納税通知書・預金通帳・通帳の届出印鑑をお持ちのうえ、市内の金融機関または郵便局・ゆうちょ銀行へお申込みください。

5月の国保・後期高齢者医療保険料
夜間納付相談窓口

日時 9日(木)・23日(木) 午後5時半～8時
お問合せ 国保年金課 ☎21-3150

軽自動車税の納税通知書を5月中旬に発送します

軽自動車税は、4月1日現在で軽自動車等を所有(所有権留保の場合は使用)している方に課税されます。



4月1日現在で所有していない軽自動車等の納税通知書が届いた場合は、抹消や移転の手続きがされていない可能性がありますので、代理人(自動車販売業者など)に手続きを依頼した方は、依頼先にご確認ください。

お問合せ 税務室市民税担当 ☎21-3207

費用や申込方法の記載がないものは無料/会場で直接受付

HP

国民健康保険の脱退手続き

国民健康保険から社会保険など他の保険に加入した方や、その被扶養者となった場合などは、国民健康保険の脱退手続きが必要です。

他の保険に加入した方全員の新しい保険証と国民健康保険証、届出される方の印鑑をお持ちのうえ、市役所または各支所で手続きをしてください。

なお、脱退手続きの遅れなどにより、資格喪失後に医療機関を受診した場合は、国保が負担した医療費を返還していただくこととなります。

お問合せ 国保年金課
☎21・3150

後期高齢者医療制度の障害認定について

後期高齢者医療制度の被保険者は75歳以上の方ですが、65歳から74歳で一定の障がいのある方も加入することができます。

ご本人に保険料がかかりますが、医療機関での窓口負担は1割(現役並み所得者は3割)となる場合があります。

一定の障がいとは、▽障害年金1・2級▽身体障害者手帳1〜3級、4級の一部▽精神障害者保健福祉手帳1・2級▽療育手帳Aの方

お問合せ 国保年金課
☎21・3184
※ 身体障害者手帳1〜3級、精神障害者保健福祉手帳1

HP

後期高齢者医療制度 高額介護合算療養費

級、知的障がいのある方でIQ50以下の方は重度心身障害者医療費助成を受けることができます。(所得制限あり)

お問合せ 障がい保健福祉課
☎21・3187

後期高齢者医療の被保険者で1年間に支払った医療と介護の自己負担額を合計し、限度額を超えた場合、その超えた額を申請により支給します。

該当する方には3月下旬に申請書を送付していますので、忘れずに申請してください。

お問合せ 国保年金課
☎21・3184

5月は民生委員・児童委員活動強化月間

民生委員・児童委員は、支援が必要な方の相談・援助活動を行っているボランティアです。

地域内の実情を把握するため、各家庭を訪問する場合がありますのでご協力をお願いします。

お問合せ 民生児童委員連合会事務局 ☎26・8306

新規学校卒業者の求人ハローワークに申込みを

新規学校卒業者(高校・中学)の求人は6月1日(土)から受付を開始します。(7月1日(月)公開開始)

「はかり」を使用している店舗・事業所等の方へ

はかりは2年に1回の定期検査を受けないと、取引・証明用として使用できません。

今年度の定期検査は、5月〜11月に実施し、検査対象の店舗・事業所等には事前に検査日をハガキ等で通知します。

なお、住所の変更や廃業等のため、はかりを使用しなくなった場合は計量検査所(☎27・2555)へお知らせください。

HP

市営函館けいりん

5月



日本選手権競輪GI
場外発売(松戸競輪場)
4月30日(火)〜5月5日(日)

奈良競輪FI
場外発売(奈良競輪場)
6日(月)〜8日(水)

前橋競輪FI・ガールズ
場外発売(前橋競輪場)
6日(月)〜8日(水)
奈良競輪 6日・7日・8日 全レース併用発売

青森競輪FI
場外発売(青森競輪場)
9日(木)〜11日(土)

平塚記念競輪GIII
場外発売(平塚競輪場)
11日(土)〜14日(火)
青森競輪 11日 全レース併用発売

宇都宮記念競輪GIII
場外発売(宇都宮競輪場)
16日(木)〜19日(日)

函館ナイター競輪FI
市営函館競輪場開催
16日(木)〜18日(土)
宇都宮記念競輪 16日・17日・18日 全レース併用発売

伊東温泉競輪FI
場外発売(伊東温泉競輪場)
22日(水)〜24日(金)

函館ナイター競輪FI・ガールズ
市営函館競輪場開催
23日(木)〜25日(土)
伊東温泉競輪 23日・24日 全レース併用発売

全プロ記念競輪
場外発売(松山競輪場)
25日(土)〜26日(日)
函館競輪 25日 全レース併用発売

豊橋競輪FI
場外発売(豊橋競輪場)
29日(水)〜31日(金)

函館ナイター競輪FI
市営函館競輪場開催
31日(金)〜6月2日(日)
豊橋競輪 31日 全レース併用発売

お知らせ

函館けいりんメインPRキャラクター【りんりん】がLINEでイベント情報を配信しているよ！
友達申請はQRコードから！

お問合せ 競輪事業部 ☎51-3121
HP <https://keirin.hakodate.jp>



りんりんLINE

恵山支所

〒041-0525 函館市日ノ浜町127番地
☎85-2331 (代表) ☎85-2658

楸法華支所

〒041-0611 函館市新浜町156番地1
☎86-2111 (代表) ☎86-2837

南茅部支所

〒041-1692 函館市川汲町1520番地
☎25-5111 (代表) ☎25-5110

楸 第3回とどほっけ 小・中・ふれあい大運動会

地域住民の親睦と交流を深めるとともに、健康増進を目的に毎年開催していた「ふれあい大運動会」は、平成29年から楸法華小学校、楸法華中学校の運動会と合同で開催しており、今年で第3回目を迎えます。

児童生徒の競技を応援しながら、地域住民の方も参加できるプログラムも用意しておりますので、地域全体で盛り上げましょう。

日時 5月25日(土)
午前9時45分～(予定)

※ 雨天の場合は延期します

会場 楸法華中学校グラウンド

対象 楸法華地域にお住まいの方

お問合せ 楸法華教育事務所

☎86-2451

▼昨年開催の様子



南 南茅部沿岸漁業大学女性専科講座



3月20日、南茅部総合センターにおいて、南茅部沿岸漁業大学主催の女性専科講座「地域の食材を利用した健康料理～料理実習」が開催され、南かやべ漁協女性部の18人が受講しました。

市内の小中学校で栄養教諭を務めてきた水山薫氏を講師に招き、地域の食材を活かした「昆布の炊き込みご飯」や「チカの南蛮漬け」、「春採り昆布とベビーホタテの酢味噌和え」のほか、南部せんべいを使った青森県八戸市周辺の郷土料理「せんべい汁」の4品を作りました。

参加者は、「美味しくできた。色々アレンジできそうなので、ぜひ家でも作ってみたい」と話していました。

5月の行事予定

- 13日(月) 子育てサロン「保育園であそぼう」
[10:00] 恵つつじ保育園
- 15日(水) 乳がん検診・子宮がん検診
[8:30/12:30] 恵総合センター
- 16日(木) 乳がん検診・子宮がん検診
[8:30/12:30] 恵コミュニティセンター
- 17日(金) 乳がん検診・子宮がん検診
[8:30] 恵西部総合センター
- 21日(火) 子育てサロン「交通安全教室」
[10:30] 恵つつじ子育てサロン
- 22日(水) 子育てサロン「海浜公園であそぼう」
[9:30] 恵道の駅「なとわ・えさん」
// 戸井地区ふれあい学園
[10:00] 恵生涯学習センター
// 戸井地区玉入れ大会
[18:30] 恵潮光中学校
- 25日(土) 第3回楸法華小学校・楸法華中学校
ふれあい大運動会
[9:45] 恵楸法華中学校
- 26日(日) 第51回恵山つつじまつりイベントデー
[10:00] 恵恵山山麓特設会場
- 29日(水) 子育てサロン「健"口"教室」
[9:30] 恵つつじ子育てサロン



※ 日程・会場は変更となる場合があります。

戸籍収集・遺言・不動産相続・売却 など…

早めのご相談を!

相続のことそろそろ考えないと…

孫にもなにかしてあげたい

何から手をつけたらいいの?

家の名義変更ってどうやってするの?

専門家におまかせください。

グループ会社による不動産売買手続きも行っておりますのでご相談ください。

相続手続 は

くにや司法書士法人へ

まずはお気軽にお電話ください。

☎(0138) 30-4008

初回
相談無料
お気軽に
ご相談ください。

詳しくはHPをご覧ください。

くにや司法書士 検索

<http://www.kuniya.biz>

札幌事務所

☎(011)205-4008

●裁判所

●赤十字病院

●昭和病院

●マックスバリュ

くにや司法書士法人 函館本店事務所

平成30年度第4回地域審議会



▲戸井地域審議会の様子

各地域審議会の要旨

戸井では、委員からアワビの種苗放流や冬季の市道融雪剤散布の対応、市営住宅の入居に関する質問がありました。

第4回地域審議会を、3月26日に各支所で開催し、事務局から前回会議の意見等の集約結果と取組状況、31年度の事業計画などを説明したほか、地域振興全般について意見交換が行われました。

恵山では、委員から災害時における備蓄品の配置状況について質問があったほか、恵山地域の観光PRについて、市内外の観光施設等との連携に関する意見がありました。

樞法華では、委員からエゾシカ対策について質問があったほか、支所から樞法華管内の道道における通行止めに関する権限等について説明がありました。

南茅部では、支所から災害により緊急通報がつかない場合の連絡体制について報告があったほか、教育委員会から地域の小学校の統合方針が決定され、統合年度を令和4年度としたことなどの報告がありました。

次回の地域審議会は7月を予定しています。会議録は各支所のHPからご覧いただけます。

戸 大豆のちからでより健康に

～「美と健康のための豆腐講座」を開催～



ことから、豆腐の魅力をもっと知ってもらうために開催したもので、食育豆腐インストラクターの高村亨氏を講師に招き、大豆に含まれる栄養素の効用やおいしい豆腐の食べ方などの話がありました。

講演の後、参加者は、用意された味の濃さや食感の違う6種類の豆腐を食べ比べながら、豆の種類や製法について積極的に質問し、より好みの豆腐を見つけて日々の健康に役立たせたいと話していました。

3月28日、戸井西部総合センターにおいて、戸井地区市民福祉講座「美と健康のための豆腐講座」を開催しました。

この講座は、豆腐の栄養素が美容食・長寿食として海外でも注目されていること

HP 恵 第51回恵山つつじまつり・海向山登山会開催

恵山つつじまつりイベント

日時 5月26日(日) 午前10時～午後2時

会場 恵山山麓特設会場(柏野町)

内容 ステージショー、恵山大食い選手権など

※ 送迎バス、小学生親子登山会は4月号をご覧ください。

海向山登山会

日時 6月9日(日) 午前9時半登山開始(小雨決行)

内容 海向山登山と温泉入浴(函館駅前から送迎バス運行)

対象 標高差約500m、往復4時間程度の登山が可能な方

定員 40人(申込順)

参加料 1人2,000円(現地集合の方は1,000円)

お申込み 5月7日(火)午前9時から電話または電子メールで、恵山つつじまつり実行委員会事務局(恵山支所産業建設課内 ☎85-2336

☑esan.yamanohitozan@city.hakodate.hokkaido.jp)へ。

(1件の申込みにつき2人まで)



「巡回健康相談」をご利用ください～保健師が対応いたします～



4支所管内の各会場で保健師による健康相談を実施しています。育児の悩みはありませんか？「コレステロールが気になる」、「転びやすくなった」など、健康について気になることはありませんか？そんな時は、「巡回健康相談」でお気軽にご相談ください。保健師と一緒に解決策を考えてみませんか？

4支所管内の各会場で保健師による健康相談を実施しています。育児の悩みはありませんか？

「コレステロールが気になる」、「転びやすくなった」など、健康について気になることはありませんか？そんな時は、「巡回健康相談」でお気軽にご相談ください。保健師と一緒に解決策を考えてみませんか？

受付時間 午前9時半～11時半

相談日 5月8日(水) 南茅部総合センター

5月10日(金) 戸井西部総合センター

5月21日(火) 恵山コミュニティセンター

5月28日(火) ホテル恵風

※ 今年度から、樞法華地域の会場は、樞法華総合センターのほか、年4回、ホテル恵風で開催します。詳しいことは、東部保健事務所(☎86-3033)へお問合せください。

移動図書館 ともしび号

樞法華・南茅部地域回り

11日(土)

[10:10] 樞白尻会館
[11:00] 樞南茅部支所
[11:40] 樞尾札部会館
[13:40] 樞総合センター
[14:20] 樞新八幡町会館



戸井・恵山地域回り

25日(土)

[9:45] 樞西部総合センター
[10:50] 樞生涯学習センター
[13:00] 樞えさん小学校
[14:00] 樞柏野会館

函館いきいきライフ

ひとりで悩まずご相談ください

■くらし安心110番

くらしに関する総合的なご相談は
くらし安心課

☎21-3110 (さあひやくとおぼん)

開設日時 月～金曜日
午前8時45分～午後5時半

■借金問題専用相談ダイヤル

借金(多重債務)問題のご相談は

くらし安心課 ☎21-3160 (さいむゼロ)

開設日時 月～金曜日
午前8時45分～午後5時半

■市民特別相談受付(予約制)

法律など専門家の助言を求めたいときは
くらし安心課 ☎21-3136

■消費生活センター

悪徳商法など消費者トラブルのご相談は
消費生活センター(函館駅前ビル5階)

☎26-4646

開設時間 午前10時～午後4時
(日・祝日は午前11時～午後4時)

■DV・虐待・離婚相談

働く女性の悩み相談 ※面談は予約制

開設日時 火・木曜日 午前10時～午後3時
水・金曜日 午後6時半～8時半

開設場所・お申込み・問合せ

女性センター ☎23-4188

■家庭生活に関する電話相談

開設日時 月・金曜日 午前10時～午後3時
火・木曜日 午後6時半～8時半

開設場所・お申込み・問合せ

女性センター ☎23-4188

■いのちのホットライン

「人間関係や健康のことなど悩みがある」
「死にたいと考えることがある」
「誰かに話を聞いて欲しい」
このようなときはお電話ください。

☎32-1548

開設日時 月・金曜日
午後5時半～8時半

■弁護士による専門相談(予約制)

判断能力に不安のある高齢者や障がいのある方の生活・財産管理に関する困りごとの相談に応じます。

開設日時 第2水曜日 午後1時～3時

開設場所・お申込み・問合せ

成年後見センター(あいよる21内)

☎23-2600

※ 弁護士による相談のほか、随時電話や来所でセンター職員が相談に応じています。(予約不要)

■被害者相談室

犯罪や交通事故等の被害にあった方やその家族のための電話相談に応じます。

函館被害者相談室 ☎43-8740

開設日時 水曜日 午前10時～午後3時

※ 警察の相談センター(☎51-9110)では24時間相談を受付けています。

■無戸籍相談窓口

何らかの理由で、出生届を出していないことにより、無戸籍となっている方(その保護者の方)を対象に、必要な手続の案内等を行っています。

お一人で悩まずにまずはご相談ください。

函館地方法務局 ☎23-9526

6月号は5月31日(金)までに配布します



古紙パルプ配合率80%再生紙を使用



人口と世帯

世帯数

141,807世帯 (313減)

人口

総数 256,772人(1,461減)

男性 116,771人(800減)

女性 140,001人(661減)

平成31年3月末現在

()内は前月比

HP

中小企業退職金共済(中退共)制度のご案内

中退共制度は、中小企業の事業主が、従業員の退職金を計画的に準備できる国の退職金制度です。

制度のメリット

- 掛金の一部を国が助成(一部対象外の場合あり)
- 掛金は全額非課税
- 手数料不要
- パートタイマーや家族従業員も加入可能
- 外部積立金で管理が簡単
- 従業員ごとの納付状況や退職金試算額をお知らせ
- 他の退職金・企業年金制度等との資産移換も可能

お問合せ

中小企業退職金共済事業本部
☎03-6907-1234

HP



函館市の
都市宣言

スポーツ健康都市宣言(平成4年10月10日制定)・いきいき長寿都市宣言(平成6年12月10日制定)

5/12は
看護の日

5/12は看護の日

5/12(日)
5/18(土)

「看護の日」イベント

●開催日時/2019年5月11日(土)13時15分～15時

●会場/フォーポイントバイシエラトン函館3階「カメラ」の間
(函館市若松町14-10 ☎0138-22-0111)

◇看護の日記念講演会13時30分～テーマ『健康長寿と食事』
講師:公益社団法人北海道看護士会函館支部 支部長 木幡恵子 先生
函館短期大学非常勤講師

主 催:公益社団法人北海道看護士会函館支部 看護の日実行委員会
実行委員長:八幡 恵美(公益社団法人北海道看護士会函館支部 支部長)
事務局:新井山 ちづる(市立函館病院 函館市港町1丁目10番1号 ☎0138-43-2000)

関口内科

内科・循環器科・呼吸器科・消化器科

院長 関口洋平 名誉院長 関口昭平

〈診療時間〉平 日/午前9:00～正午・午後2:30～午後5:30
(水・土午前9:00～正午・午後休診)

日・祝日/休診

函館市中道1丁目5-20(五稜郭公園裏門前)

TEL53-6252 FAX53-5562

内科 胃腸科 循環器科 呼吸器科

医療法人社団

ごとう内科胃腸科

院長 後藤 琢

診療時間 平日/午前8:30～午後5:30
土曜日/午前8:30～正午 ※日曜・祝日/休診

函館市駒場町16番14号(駐車場有り) 駒場車庫電停前

☎(0138)51-7389(代)

HPアドレス http://www.gotonaika.com