

# 函館競輪事業概要

令和 6 年 度

函館市競輪事業部

# 目 次

1	令和6年度市営函館競輪事業概要	1
	(1) 実施事業等	
	(2) 収支の状況	
	(3) 今後の主な収支改善策	
	(4) 市営函館競輪開催状況	
	(5) 開催日程	
	(6) 臨時場外車券売場設置先一覧	
2	令和6年度自転車競走事業特別会計予算・決算比較	14
3	令和6年度売上状況	15
	(1) 令和6年度節別売上表	
	(2) 令和6年度開設74周年記念競輪（GⅢナイター）	場別・日別売上一覧
	(3) 令和6年度大阪・関西万博協賛函館競輪ミリオンナイトカップ（GⅢナイター）	場別・日別売上一覧
4	自転車競走事業特別会計収益金推移	20
5	市営函館競輪売上額の推移	21
	(1) 市営函館競輪売上額の推移（昭和25年開設以来）	
	(2) 1日平均売上額、車券一人あたりの購買額等の推移	
6	場外車券売場開設以来の売上額等の推移	26
7	函館競輪収益金の使途状況	27
8	競輪の運営	28
9	全国競輪収益金の使途状況	29
10	競輪振興法人交付金（1号、2号）の使途状況	30
資料編		
1	函館競輪の記録	31
	(1) 主な記録	
	(2) サテライト松風の主な記録	
	(3) 札幌場外車券売場の主な記録	
	(4) 令和6年度の主な記録	
	(5) 車番二連勝単式払戻金の記録（平成9年度～令和6年度）	
	(6) 車番三連勝単式払戻金の記録（平成14年度～令和6年度）	
	(7) 令和6年度車番二連勝単式払戻金ベスト5	
	(8) 令和6年度車番三連勝単式払戻金ベスト5	
	(9) -1 函館競輪開設74周年記念成績表	
	(9) -2 ミリオンナイトカップ成績表	
	(10) 函館競輪開設記念等決勝レース記録一覧表	
2	函館競輪の沿革	42
3	施設の概要	53
4	函館競輪場施設市民開放の状況	59
5	車券発売窓口等の状況	60
6	職員等の配置状況	61
7	北海道登録地選手・級班別名簿	62
8	全国級班別登録選手人員表	64
9	全国競輪場分布図	65

## 1 令和6年度市営函館競輪事業概要

### (1) 実施事業等

#### ア 開催日程

令和6年度市営函館競輪の開催は68日間で、主な開催は開設74周年記念競輪GⅢおよび大阪・関西万博協賛函館競輪ミリオンナイトカップGⅢをナイターで各4日間開催したほか、普通競輪としてナイター競輪を36日間、ミッドナイト競輪を24日間開催したところである。

また、他競輪場主催競輪の場間場外発売についても、特別競輪をはじめ、延べ725日間発売した。

#### イ 売上確保のための事業展開

他のナイター競輪開催場とできる限り開催日が競合しないよう調整を図るとともに、各競輪場に臨時場外車券売場開設を依頼するなど、他場との相互協力体制の確立による売上確保を行った結果、開設74周年記念競輪GⅢで延べ451日間、大阪・関西万博協賛函館競輪ミリオンナイトカップGⅢで延べ455日間、普通競輪で延べ2,428日間にわたって臨時場外車券売場を開設することができた。その他、Gグレード開催においては芸能人を招いてのステージイベントを行うことで開催を盛り上げたほか、競輪開催協賛企業との連携によるファンサービスの提供や、未確定車券購入者抽選会の実施、キッチンカーの出店や地元パフォーマーによるステージイベントなど、本場におけるファンサービスの充実を図った。

また、全国サテライトのお客様や競輪公式投票会員、競輪専門TV視聴者、スターライト読者向けキャンペーンなどのファンサービスを実施したほか、エントリー不要の電話投票者・インターネット投票者向けキャンペーンを継続して行うなどし、売上の増加を図った。

加えて、大阪・関西万博協賛函館競輪ミリオンナイトカップGⅢにおいては、業界初となるAbeemaTV特別番組を現地にて生配信を実施することで、近年売上を大きく伸ばしているインターネット投票者の取り込みを図った。

#### ウ 経費の節減

管理費および開催経費の圧縮に努め、経費の節減を図った。

#### エ 函館市競輪事業施設整備基金への積立

函館市競輪事業施設整備基金へ、418,818千円を積み立てた。

#### オ 一般会計への繰出

函館市一般会計へ、418,000千円を繰り出した。

### (2) 収支の状況

#### ア 売上分析

令和6年度市営函館競輪の全体売上は約1%減少している。

普通競輪については、令和5年度、令和6年度ともに計20開催60日となっている。令和6年度は売上の大きいFⅠナイターが1開催減り、FⅡナイターが1開催増

となったが、FⅡナイター開催の売上が好調であったため、普通競輪全体の売上については約3.8%増加した。

特別競輪については、令和5年度はサマーナイトフェスティバルGⅡを3日間開催したが、令和6年度は特別競輪の開催を行うことができなかった。

また、記念競輪等（GⅢ）については、令和5年度は開設記念競輪GⅢナイターを4日間開催し、48.5億円の売上げとなった。令和6年度においては、開設記念競輪GⅢをナイターで4日間開催し、前年度比13.7%増となる55.2億円の売上となった。また大阪・関西万博協賛函館競輪ミリオンナイトカップGⅢをナイターで4日間開催し、36.4億円の売上となった。

#### イ 事業収益および収益の使途

令和6年度に、競輪事業等によって得られた収益は約10.19億円であった。

収益は、施設改修費に1.25億円、一般会計繰出金に4.18億円、基金積立金に約4.19億円を使用し、0.57億円を次年度繰越金とした。

### （3）今後の主な収支改善策

#### ア 集客力のある特別競輪等の開催による自場売上の向上

特別競輪誘致の努力が実り、令和7年度には函館競輪史上初の第68回オールスター競輪GⅠの開催地として函館競輪場が選定されたことから、これらの開催を通じて、地元における競輪の認知を高めるとともに、今後も特別競輪等の誘致を継続し、自場売上の拡大を図る。

#### イ 他の競輪場・サテライト等との連携促進

近年売上が拡大している電話投票やポータルサイト会員向けのキャンペーンを一層拡充するとともに、全国の競輪場・サテライトへの発売協力依頼を強化し、場外売上の拡大を図る。

#### ウ 包括民間委託の実施

当市においては、平成20年度より開催業務等を民間事業者包括委託しており、これまでの第1期（平成20年度～22年度）、第2期（平成23年度～平成27年度）、第3期（平成28年度～令和2年度）のいずれも、日本トーター(株)が受託者として選定されていたところであるが、令和3年度から令和7年度までとなる第4期包括委託期間に係る受託者は、令和2年度に審査委員会を設置の上、プロポーザル方式で選定した結果、日本トーター(株)からトータリゼータエンジニアリング(株)に変更となったところである。

包括委託4年目である令和6年度においても、市と受託者が密に連携することで大きな問題もなく全開催を終えることができた。

令和3年度から令和7年度の5年間は、受託者により2億5千万円を超える単年度収益が保証され、一定の収益が確保されているところであり、今後も受託者と連携し、引き続き売上向上、経費節減に努め、より一層の収支改善を進める。

# 令和6年度市営函館競輪開催状況

(単位:人,円)

回次	節	グレード	冠名	開催日付	曜日	入場人員	本場売上	総売上	プレゼントキャンペーン関係	各種イベント
1	前節	MID	競輪アブリは ウィンチケット杯	1	4月13日	土		383,321,500	①視聴者プレゼント ・AbemaTVセット/10名様 ・函館競輪セット/14名様 ②インターネットL級カールス優勝者当てクイズ ・クオカード/20名様 ③WinTicketキャッシュバックキャンペーン/1,000名様	①ニコニコ生放送 ②優勝選手記念撮影
				2	4月14日	日		405,737,400		
				3	4月15日	月		548,645,900		
								1,337,704,800		
				小計						
1	後節	MID	競輪アブリは ウィンチケット杯	1	5月1日	水		394,607,600	①視聴者プレゼント ・AbemaTVセット/10名様 ・函館競輪セット/20名様 ②インターネット1番車1着回数当てクイズ ・クオカード/20名様 ③WinTicketキャッシュバックキャンペーン/1,000名様	①ニコニコ生放送 ②優勝選手記念撮影
				2	5月2日	木		428,993,800		
				3	5月3日	金		367,561,100		
								1,191,162,500		
				小計						
2	前節	F I	日本名輪会カップ & 第6回藤巻昇杯 & スポーツ報知杯争奪戦	1	4月18日	木	578人	2,699,000	①視聴者プレゼント ・函館競輪セット/10名様 ②インターネットS級・A級ダブル優勝地区当てクイズ ・クオカード/20名様 ③CTCキャッシュバックキャンペーン/総額50万円山分け ④入場者プレゼント ・車券購入ギフトラ券/100名様	①ニコニコ生放送 ②キッチンカー出店 ③ガラポン抽選会 ④選手OBによるレース展望 ⑤表彰式/優勝選手インタビュー
				2	4月19日	金	482人	2,334,700		
				3	4月20日	土	794人	3,449,300		
							1,854人	8,483,000		
				小計				1,588,824,600		
2	後節	F I	日刊スポーツ杯 & ニッカン・コム杯争奪戦	1	5月9日	木	372人	2,237,100	①視聴者プレゼント ・函館競輪セット/20名様 ②インターネットS級 & A級ダブル優勝地区当てクイズ ・クオカード/20名様 ③CTCキャッシュバックキャンペーン/総額50万円山分け ④入場者プレゼント ・車券購入ギフトラ券/100名様	①ニコニコ生放送 ②キッチンカー出店 ③ガラポン抽選会 ④選手OBによるレース展望 ⑤表彰式/優勝選手インタビュー ⑥S級決勝戦出場選手インタビュー撮影 ⑥まーちゃん・おしやすYouTubeLIVE配信
				2	5月10日	金	373人	1,710,900		
				3	5月11日	土	706人	2,476,200		
							1,451人	6,424,200		
				小計				1,524,746,800		
3	-	F II	北海道新聞社杯争奪戦	1	4月23日	火	534人	1,101,200	①視聴者プレゼント ・函館競輪セット/20名様 ②インターネットA級 & A級チャレンジ優勝地区当てクイズ ・クオカード/20名様 ③入場者プレゼント ・車券購入ギフトラ券/100名様 ④北海道新聞無料配布 ・各日50部(無くなり次第終了)	①ニコニコ生放送 ②選手OBによるレース展望 ③表彰式/優勝選手インタビュー
				2	4月24日	水	301人	874,800		
				3	4月25日	木	376人	1,174,400		
								335,509,500		
				小計				716,201,000		

# 令和6年度市営函館競輪開催状況

(単位:人,円)

回次	節	グレード	冠名	開催日付	曜日	入場人員	本場売上	総売上	プレゼントキャンペーン関係	各種イベント			
4	-	GⅢ	令和6年能登半島地震 復興支援競輪 開設74周年記念 五稜郭杯争奪戦	1	5月16日	木	1,028人	8,918,100	1,267,565,800	①視聴者プレゼント ・函館競輪セット/30名様 ②CTCキャッシュバックキャンペーン/200名様 ③WinTicketキャッシュバックキャンペーン/4,000名様 ④入場者プレゼント(大人・子供用)			
				2	5月17日	金	922人	9,982,000	1,179,249,700				
				3	5月18日	土	2,663人	12,791,600	1,330,297,500				
				4	5月19日	日	3,476人	15,540,000	1,744,965,700				
				小計						8,089人	47,231,700	5,522,078,700	①ニコニコ生放送 ②キッチンカー出店 ③ガラポン抽選会 ④選手OBによるレース展望 ⑤一着勝利者インタビュー ⑥決勝出場選手特別選手紹介 ⑦表彰式 ⑧きつねお笑いステージ ⑨四千頭身お笑いステージ ⑩爆上戦隊ブンブンジャーショー ⑪フットバイク大会 ⑫北海道支部新人選手紹介 ⑬函館場ラーメン津熊出店 ⑭選手会ブース ⑮駄菓子屋あさひや出店 ⑯SPEEDチャンネル&選手会トークショー ⑰選手OBによるレース展望 ⑱エア遊具 ⑲モルック体験会 ⑳函館巴太鼓振興会演舞 ㉑高木真備わんにゃんフェスティバル ㉒エナ(歌手)ステージ ㉓榎森結衣&齊藤まりなステージ ㉔高野太吾マジックステージ ㉕GEKIOSH17
5	-	FⅡ	ルーキーシリーズ2024 スピードチャンネル・ スカパー杯	1	5月24日	金	469人	1,674,600	246,748,600	①視聴者プレゼント ・ルーキーシリーズオリジナルグッズ/60名様 ②ルーキーシリーズダブル優勝者当てクイズ ・クオカード/20名様			
				2	5月25日	土	693人	2,099,900	239,249,100				
				3	5月26日	日	773人	1,994,600	304,765,300				
				小計						1,935人	5,769,100	790,763,000	①ニコニコ生放送 ②キッチンカー出店 ③ガラポン抽選会 ④選手OBによるレース展望 ⑤表彰式/優勝選手インタビュー ⑥瀧澤正光氏トークショー ⑦ABEMAルーキーシリーズ特番配信(東京) ⑧北海道支部デビュー選手密着番組配信
				6	前 節	FⅠ	スポーツニッポン杯争奪 戦	1	5月29日	水	432人	1,934,300	362,706,900
2	5月30日	木	434人					2,184,800	325,625,000				
3	5月31日	金	513人					2,680,600	381,524,100				
小計								1,379人	6,799,700	1,069,856,000	①ニコニコ生放送 ②キッチンカー出店 ③ガラポン抽選会 ④選手OBによるレース展望 ⑤表彰式/優勝選手インタビュー ⑥S級決勝戦出場選手インタビュー撮影		
6	後 節	FⅠ	サンスポZBAT!杯& タ刊フジ杯争奪戦					1	8月19日	月	531人	2,020,700	523,229,700
				2	8月20日	火	539人	2,284,400	353,891,900				
				3	8月21日	水	654人	3,037,500	417,910,100				
				小計						1,724人	7,342,600	1,295,031,700	①ニコニコ生放送 ②キッチンカー出店 ③ガラポン抽選会 ④選手OBによるレース展望 ⑤表彰式/優勝選手インタビュー ⑥S級決勝戦出場選手インタビュー撮影

# 令和6年度市営函館競輪開催状況

(単位:人,円)

回次	節	グレード	冠名	開催日付	曜日	入場人員	本場売上	総売上	プレゼントキャンペーン関係	各種イベント	
7	-	GⅢ	大阪・関西万博協賛 函館競輪GⅢナイター ミリオナリートカップ	1	6月6日	木	787人	874,280,700	①視聴者プレゼント ・函館競輪セット、万博セット、奈良特産品/50名様 ②CTCキヤッシュバックキャンペーン/200名様 ③Winticketキヤッシュバックキャンペーン/2,000名様 ④入場者プレゼント(大人・子供用)	①ニコニコ生放送 ②キッチンカー出店 ③ガラポン抽選会 ④選手OBによるレース展望 ⑤一着勝利者インタビュー ⑥決勝出場選手特別選手紹介 ⑦表彰式 ⑧ABEMA特別番組現地生配信(業界初) ⑨街裏ひんくお笑いステージ ⑩大石まどかステージ ⑪かんばやしまなぶステージ ⑫太吾フレンズ大道芸ショー ⑬道南リング函館競輪場大会 ⑭北海道支部トークショー ⑮SPACE BATTLE KEIRIN 4 ⑯駄菓子屋あさひや出店 ⑰SPEEDチャンネルレース展望 ⑱エア遊具 ⑲青森物産展 ⑳大阪・関西万博ブース ㉑帯広ばんえい競馬コラボブース ㉒アットバイク6秒間チャレンジブース ㉓スタンブラリー(お子様限定) ㉔GEKIOSHI7	
				2	6月7日	金	815人	5,289,700			791,187,700
				3	6月8日	土	1,592人	6,325,600			910,621,000
				4	6月9日	日	2,056人	7,779,500			1,069,324,900
				小計							5,250人
8	前 節	MID	競輪公式投票CTC杯	1	6月16日	日		357,785,600	①インターネット1番車1着回数当てクイズ ・クオカード/20名様	いわき平競輪場借上開催	
				2	6月17日	月		388,427,200			
				3	6月18日	火		399,356,200			
				小計			人	1,145,569,000			
8	後 節	MID	競輪アブりは ウィンチケット杯	1	7月25日	木		316,518,400	①インターネット1番車1着回数当てクイズ ・Winticketオリジナルグッズ&クオカード/20名様	いわき平競輪場借上開催	
				2	7月26日	金		407,356,100			
				3	7月27日	土		365,035,600			
				小計			人	1,088,910,100			
9	前 節	FⅡ	りんりん賞& トータリゼータ エンジニアリング トロフィー& 北海道コンサドーレ札幌 杯	1	8月4日	日	1,500人	275,608,800	①視聴者プレゼント ・北海道コンサドーレ札幌グッズ&函館競輪グッズ/44名様 ②インターネットA級&A級チャレンジダブル優勝地区当てクイズ ・クオカード/20名様 ③入場者プレゼント ・車券購入ギフト券/100名様 ④函館港まつり5つちわわプレゼント ・無くなり次第終了	①ニコニコ生放送 ②キッチンカー出店 ③ガラポン抽選会 ④選手OBによるレース展望 ⑤表彰式/優勝選手インタビュー ⑥道南リング〜ルチャリブル大会〜 ⑦場内スタンブラリー ⑧対面似顔絵プレゼント ⑨おもしろ自転車大集合 ⑩水遊び広場 ⑪りんりんふわふわ ⑫河合電二氏トークショー	
				2	8月5日	月	561人	1,679,200			270,907,400
				3	8月6日	火	627人	2,002,900			350,502,100
				小計			2,688人	5,125,000			897,018,300

# 令和6年度市営函館競輪開催状況

(単位:人, 円)

回次	節	グレード	冠 名	開催日付	曜 日	入場人員	本場売上	総売上	プレゼントキャンペーン関係	各種イベント
9	後 節	F II	函館新聞社杯争奪戦 & モーモータウンカップ	1	9月12日	木	425人	245,802,900	①視聴者プレゼント ・ミリオンナイトカップウェア/54名様 ②インターネットL級優勝者当てクイズ ・クオカード//20名様 ③入場者プレゼント ・車券購入ギフトラ券/100名様 ④函館新聞無料配布 ・無くなり次第終了	①ニコニコ生放送 ②選手ORIによるレース展望 ③表彰式/優勝選手インタビュー ④児玉碧衣選手 & 橋本佳耶選手トークショー
				2	9月13日	金	532人	273,355,900		
				3	9月14日	土	824人	305,786,800		
				小計		1,781人	5,988,800	824,945,600		
10	前 節	MID	オッズパーク ナイターミッドは毎日 山分け夏祭り杯	1	8月10日	土		350,886,000	①視聴者プレゼント ・オッズパークグッズ/20名様 ②インターネット1番車1着回数当てクイズ ・クオカード/20名様 ③オッズパークキャンペーン/20名様	①ニコニコ生放送 ②優勝選手記念撮影
				2	8月11日	日		335,056,000		
				3	8月12日	月		394,280,200		
				小計				1,080,222,200		
10	後 節	MID	オッズパーク杯争奪戦	1	8月25日	日		400,261,300	①視聴者プレゼント ・オッズパークグッズ/20名様 ②インターネットL級優勝者当てクイズ ・クオカード/20名様 ③オッズパークキャンペーン/20名様	①ニコニコ生放送 ②優勝選手記念撮影
				2	8月26日	月		453,296,400		
				3	8月27日	火		436,073,000		
				小計				1,289,630,700		
11	前 節	MID	競輪アプリは ウィンチケット杯	1	9月3日	火		382,236,500	①視聴者プレゼント ・クオカード/10名様 ・WinTicketセット/10名様 ②インターネット1番車1着回数当てクイズ ・クオカード/20名様 ③WinTicketキャッシュバックキャンペーン/1,000名様	①ニコニコ生放送 ②優勝選手記念撮影
				2	9月4日	水		377,741,600		
				3	9月5日	木		390,149,500		
				小計				1,150,127,600		
11	後 節	MID	競輪アプリは ウィンチケット杯	1	9月18日	水		392,370,600	①視聴者プレゼント ・クオカード/10名様 ・WinTicketセット/10名様 ②インターネット1番車1着回数当てクイズ ・クオカード/20名様 ③WinTicketキャッシュバックキャンペーン/1,000名様	①ニコニコ生放送 ②優勝選手記念撮影
				2	9月19日	木		369,110,100		
				3	9月20日	金		464,849,500		
				小計				1,226,330,200		
12	- 節	F II	FMLいるか杯争奪戦 & 楽天ドリームスカップ	1	9月23日	月	615人	1,269,600	①視聴者プレゼント ・ミリオンナイトカップウェア/15名様 ②インターネットL級優勝者当てクイズ ・クオカード/20名様 ③入場プレゼント ・車券購入ギフトラ券/100名様	①ニコニコ生放送 ②選手ORIによるレース展望 ③表彰式/優勝選手インタビュー
				2	9月24日	火	573人	1,421,000		
				3	9月25日	水	506人	1,946,200		
				小計		1,694人	4,636,800	811,894,200		



# 令和6年度市営函館競輪開催状況

(単位:人,円)

回次	節	グレード	冠名	開催日付	曜日	入場人員	本場売上	総売上	プレゼントキャンペーン関係	各種イベント	
13	前	F I	第6回俄信之杯& 日刊ゲンダイ杯争奪戦	1	10月1日	火	483人	430,284,100	①視聴者プレゼント ・クオカード/10名様	①ニコニコ生放送 ②キッちゃんカー出店 ③ガラポン抽選会 ④選手OBによるレース展望 ⑤表彰式/優勝選手インタビュー ⑥S級決勝戦出場選手インタビュー撮影	
				2	10月2日	水	455人	2,062,600	715,633,300	②インターネットS級&A級ダブル優勝地区当てクイズ ・クオカード/20名様	
				3	10月3日	木	656人	2,588,500	492,540,100	③入場プレゼント ・車券購入ギフト券/100名様	
						小計	1,594人	6,622,400	1,638,457,500	④CTCキャッシュバックキャンペーン/総額50万円山分け	
13	後	F I	報知新聞社杯争奪戦& サテライト石狩カップ	1	10月28日	月	631人	2,231,100	325,391,600	①視聴者プレゼント ・ミリオンナイトカップウェア/19名様 ・函館競輪セット/10名様 ・ぬいぐるみ&蛸原杏奈選手アクリルスタンド/11名様 ・新米3キロ/10名様	①ニコニコ生放送 ②キッちゃんカー出店 ③ガラポン抽選会 ④選手OBによるレース展望 ⑤表彰式/優勝選手インタビュー ⑥S級決勝戦出場選手インタビュー撮影 ⑦アイデンティティお笑いステージ ⑧高野太吉マジックステージ ⑨レイナニ・フラスタークルステージ ⑩オールスターPR番組素材撮影(午前中)
				2	10月29日	火	694人	2,242,100	507,773,300	②インターネットL級優勝者当てクイズ ・クオカード/20名様	
				3	10月30日	水	875人	3,950,100	496,317,400	③入場プレゼント ・車券購入ギフト券/100名様	
						小計	2,200人	8,423,300	1,329,482,300		
14	-	F II	競輪公式投票CTC杯	1	10月18日	金	551人	913,000	279,446,500	①視聴者プレゼント ・クオカード/9名様 ・伊藤のぞみ選手アクリルスタンド/10名様	①ニコニコ生放送 ②選手OBによるレース展望 ③表彰式/優勝選手インタビュー ④守澤太志選手、大森慶一選手トークショー
				2	10月19日	土	621人	1,042,200	277,540,700	②L級優勝者当てクイズ ・クオカード/20名様	
				3	10月20日	日	913人	1,451,000	314,797,300	③入場者プレゼント ・車券購入ギフト券/100名様	
						小計	2,085人	3,406,200	871,784,500		
				総計		34,935人	142,500,800	32,036,155,600			

歷年最上

両館開催  
ガールズ

イター★ミッドガル（入場不

記念競輪等

週末  
主婦のみ参加  
(10~13時)

能登半島支援 函館競輪開設74周年記念 五稜郭杯争奪戦(GⅢナイター) 5月16日(木)～5月19日(日)  
大阪・関西万博協賛函館競輪 ミリオンスターカップ(GⅢナイター) 6月 6日(木)～6月 9日(日)

**お問合せ**  
函館競輪場  
サテライト松風  
☎0138-51-3121 ☎0138-22-6600

●開催日程は郡合により変更することがあります。●車券の購入は20歳になつてから。  
●加齢は買取に参りません。●読者市主催ですが、いわち平国競場で開催します。

(5) 令和6年度 開催日程 (下期)

令和6年度下期																	函館けいりん開催日程																	特別競輪等																	記念競輪等																																																																																																																																																																																																																																																																																																																																																																																																																																																																																											
																	ガールズ																	ナイター																	本場のみ私展し (10~13時)																																																																																																																																																																																																																																																																																																																																																																																																																																																																																											
10月																	11月																	12月																	1月																	2月																	3月																																																																																																																																																																																																																																																																																																																																																																																																																																																									
1火																	2水																	3木																	4金																	5土																	6日																	7月																	8火																	9水																	10木																	11金																	12土																	13日																	14月																	15火																	16水																	17木																	18金																	19土																	20日																	21月																	22火																	23水																	24木																	25金																	26土																	27日																	28火																	29水																	30木																	31金																
熊本記念GⅢ																	立川FI																	松崎FI																	富山FI																	平塚FI																	川崎GⅢ																	福井FI																	玉野FI																	青森FI																	岸和田FI																	函館FI																	別府FI																	立川FI																	京王閣記念GⅢ																	小松島FI																	高松FI																																																																																																																																																																																																																																																																															
防府記念GⅢ																	弥彦FI																	岸和田FI																	熊本FI																	玉野FI																	大宮FI																	別府FI																	伊東温泉FI																	大垣FI																	高知FI																	函館FI																	大垣記念																	静岡FI																	奈良FI																	平																	前橋																																																																																																																																																																																																																																																																															
四日市記念GⅢ																	松山記念GⅢ																	和歌山FI																	伊東温泉FI																	和歌山FI																	大宮FI																	松山FI																	佐世保記念GⅢ																	競輪祭・女子王座戦 〈小倉〉GI																	伊東温泉FI																	大垣FI																	高知FI																	奈良FI																	平																	前橋																																																																																																																																																																																																																																																																																																
大垣記念GⅢ																	いわき平FI																	西武園FI																	和歌山FI																	伊東温泉FI																	和歌山FI																	大宮FI																	松山FI																	佐世保記念GⅢ																	競輪祭・女子王座戦 〈小倉〉GI																	伊東温泉FI																	大垣FI																	高知FI																	奈良FI																	平																	前橋																																																																																																																																																																																																																																																																															
立川記念GⅢ																	高知FI																	いわき平FI																	和歌山FI																	伊東温泉FI																	和歌山FI																	大宮FI																	松山FI																	佐世保記念GⅢ																	競輪祭・女子王座戦 〈小倉〉GI																	伊東温泉FI																	大垣FI																	高知FI																	奈良FI																	平																	前橋																																																																																																																																																																																																																																																																															
奈良記念GⅢ																	川崎FI																	小倉FI																	武雄FI																	松山FI																	大宮FI																	宇都宮FI																	静岡記念GⅢ																	和歌山記念GⅢ																	立川記念GⅢ																	京王閣FI																	岸和田FI																	小松島FI																	高松記念GⅢ																	前橋																																																																																																																																																																																																																																																																																																
名古屋記念GⅢ																	平塚FI																	久留米FI																	静岡FI																	松山FI																	大宮FI																	宇都宮FI																	静岡記念GⅢ																	和歌山記念GⅢ																	立川記念GⅢ																	京王閣FI																	岸和田FI																	小松島FI																	高松記念GⅢ																	前橋																																																																																																																																																																																																																																																																																																

第68回オールスター競輪(GIナイター) 2025年8月12~17日 函館競輪場で開催!!

お問合せ 函館競輪場 0138-51-3121  
サテライト松風 0138-22-6600  
●開催日程は都合により変更することがあります。 ●車券の購入は20日前になつてから。  
●座席は競馬に参りましょう。

○令和6年度 開催日程（回次順）

回次	節	開催日程	グレード
第1回	前節	4月13日（土）～ 4月15日（月）	MDN
	後節	5月1日（水）～ 5月3日（金）	MDN
第2回	前節	4月18日（木）～ 4月20日（土）	F I N
	後節	5月9日（木）～ 5月11日（土）	F I N
第3回	無節	4月23日（火）～ 4月25日（木）	F I I N
第4回	無節	5月16日（木）～ 5月19日（日）	G I I I
第5回	無節	5月24日（金）～ 5月26日（日）	F I I N
第6回	前節	5月29日（水）～ 5月31日（金）	F I N
	後節	8月19日（月）～ 8月21日（水）	F I N
第7回	無節	6月6日（木）～ 6月9日（日）	G I I I
第8回	前節	6月16日（日）～ 6月18日（火）	MDN
	後節	7月25日（木）～ 7月27日（土）	MDN
第9回	前節	8月4日（日）～ 8月6日（火）	F I I N
	後節	9月12日（木）～ 9月14日（土）	F I I N
第10回	前節	8月10日（土）～ 8月12日（月）	MDN
	後節	8月25日（日）～ 8月27日（火）	MDN
第11回	前節	9月3日（火）～ 9月5日（木）	MDN
	後節	9月18日（水）～ 9月20日（金）	MDN
第12回	無節	9月23日（月）～ 9月25日（水）	F I I N
第13回	前節	10月1日（火）～ 10月3日（木）	F I N
	後節	10月28日（月）～ 10月30日（水）	F I N
第14回	無節	10月18日（金）～ 10月20日（日）	F I I N

グレード	開催節数	日数
G I I I N	2 節	8 日
F I N	6 節	1 8 日
F I I N	6 節	1 8 日
MDN	8 節	2 4 日
計	2 2 節	6 8 日

(6) 令和6年度市営函館競輪臨時場外車券売場設置先一覧

[illegible]

- ・○：全しース発売 △：全しース前売発売
- ・第8回開催は、図書館増バンク改修のため図書館いわき平賀輪開催



令和6年度 函館競輪開設74周年記念競輪(GⅢナイター) 臨時場外車券売場設置一覧

競輪場・専用場外		開催日程				施行者	サテライト		開催日程	開催日程				施行者
		1日目 5月16日(木)	2日目 5月17日(金)	3日目 5月18日(土)	4日目 5月19日(日)					1日目 5月16日(木)	2日目 5月17日(金)	3日目 5月18日(土)	4日目 5月19日(日)	
競輪場数	売場箇所	1 函館	全レース	全レース	全レース	全レース	函館市	60 サテライト石狩	全レース	全レース	全レース	全レース	函館市	施行者
		2 サテライト松風	全レース	全レース	全レース	全レース	〃	61 サテライト札幌	全レース	全レース	全レース	全レース	〃	
		3 青森	全レース	全レース	全レース	全レース	青森市	62 サテライト石鳥谷	全レース	全レース	全レース	全レース	青森市	
		4 藤崎場外	全レース	全レース	全レース	全レース	〃	63 サテライト秋田	全レース	全レース	全レース	全レース	〃	
		5 前売SC	全レース	全レース	全レース	全レース	〃	64 サテライト宮城	全レース	全レース	全レース	全レース	〃	
		6 サテライト六戸	全レース	全レース	全レース	全レース	〃	65 サテライト男鹿	全レース	全レース	全レース	全レース	函館市	
3		7 いわき平	全レース	全レース	全レース	全レース	いわき市	66 サテライト六郷	全レース	全レース	全レース	全レース	立川市	
		8 郡山場外	全レース	全レース	全レース	全レース	〃	67 サテライト会津	全レース	全レース	全レース	全レース	弥彦村	
4		9 弥彦	全レース	全レース	全レース	全レース	弥彦村	68 サテライト福島	全レース	全レース	全レース	全レース	いわき市	
5		10 前橋	全レース	全レース	全レース	全レース	前橋市	69 サテライトあだたら	全レース	全レース	全レース	全レース	〃	
		11 館林場外	全レース	全レース	全レース	全レース	〃	70 サテライトかしま	全レース	全レース	全レース	全レース	〃	
		12 利根西前売SC	全レース	全レース	全レース	全レース	〃	71 サテライト水戸	全レース	全レース	全レース	全レース	立川市・茨城県	
		13 取手	全レース	全レース	全レース	全レース	茨城県	72 サテライトしおさい鹿島	全レース	全レース	全レース	全レース	茨城県	
		14 宇都宮	全レース	全レース	全レース	全レース	宇都宮市	73 サテライト前橋	全レース	全レース	全レース	全レース	前橋市	
		15 大宮	全レース	全レース	全レース	全レース	埼玉県	74 サテライト花園寄居	全レース	全レース	全レース	全レース	埼玉県	
		16 西武園	全レース	全レース	全レース	全レース	埼玉県	75 ラ・ピス・タ新橋	全レース	全レース	全レース	全レース	東京都十一市競輪事業組合・川崎市	
		17 京王閣	全レース	全レース	全レース	全レース	東京都十一市競輪事業組合	76 サテライト双葉	全レース	全レース	全レース	全レース	立川市	
11		18 立川	全レース	全レース	全レース	全レース	立川市	77 サテライト信州ちくま	全レース	全レース	全レース	全レース	東京都十一市競輪事業組合	
12		19 松戸	全レース	全レース	全レース	全レース	松戸市	78 サテライト中越	全レース	全レース	全レース	全レース	立川市	
13		20 川崎	全レース	全レース	全レース	全レース	川崎市	79 サテライト新潟	全レース	全レース	全レース	全レース	弥彦村	
14		21 平塚	全レース	全レース	全レース	全レース	平塚市	80 サテライト市原	全レース	全レース	全レース	全レース	千葉県・東京都十一市競輪事業組合	
15		22 小田原	全レース	全レース	全レース	全レース	小田原市	81 サテライト船橋	全レース	全レース	全レース	全レース	松戸市	
16		23 伊東温泉	全レース	全レース	全レース	全レース	伊東市	82 サテライト成田	全レース	全レース	全レース	全レース	千葉市	
17		24 静岡	全レース	全レース	全レース	全レース	静岡市	83 サテライト横浜	全レース	全レース	全レース	全レース	川崎市・平塚市・小田原市	
18		25 名古屋	全レース	全レース	全レース	全レース	名古屋競輪組合	84 サテライト一宮	全レース	全レース	全レース	全レース	名古屋競輪組合	
19		26 岐阜	全レース	全レース	全レース	全レース	岐阜市	85 サテライト・湖南コスモス	全レース	全レース	全レース	全レース	岸和田市	
20		27 大垣	全レース	全レース	全レース	全レース	大垣市	86 サテライト大阪	全レース	全レース	全レース	全レース	〃	
21		28 豊橋	全レース	全レース	全レース	全レース	豊橋市	87 サテライト阪神	全レース	全レース	全レース	全レース	〃	
22		29 富山	全レース	全レース	全レース	全レース	富山市	88 サテライト姫路	全レース	全レース	全レース	全レース	大垣市	
23		30 松阪	全レース	全レース	全レース	全レース	松阪市	89 サテライト山陰	全レース	全レース	全レース	全レース	玉野市	
31		川越場外	全レース	全レース	全レース	全レース	〃	90 サテライト笠岡	全レース	全レース	全レース	全レース	〃	
24		32 四日市	全レース	全レース	全レース	全レース	四日市市	91 サテライト山陽	全レース	全レース	全レース	全レース	広島市	
25		33 福井	全レース	全レース	全レース	全レース	福井市	92 サテライト宇都	全レース	全レース	全レース	全レース	防府市	
26		34 奈良	全レース	全レース	全レース	全レース	奈良県	93 サテライト観音寺	全レース	全レース	全レース	全レース	岸和田市	
27		35 京都向日町	全レース	全レース	全レース	全レース	京都市	94 サテライト徳島	全レース	全レース	全レース	全レース	小松島市	
28		36 和歌山	全レース	全レース	全レース	全レース	和歌山県	95 サテライト安田	全レース	全レース	全レース	全レース	高知市	
29		37 岸和田	全レース	全レース	全レース	全レース	岸和田市	96 サテライトこまつ	全レース	全レース	全レース	全レース	松山市	
30		38 玉野	全レース	全レース	全レース	全レース	玉野市	97 サテライト西予	全レース	全レース	全レース	全レース	〃	
39		サテライト・津山	全レース	全レース	全レース	全レース	〃	98 サテライト北九州	全レース	全レース	全レース	全レース	久留米市	
31		40 広島	全レース	全レース	全レース	全レース	広島市	99 サテライト中洲	全レース	全レース	全レース	全レース	〃	
32		41 防府	全レース	全レース	全レース	全レース	防府市	100 サテライト熊本新市街	全レース	全レース	全レース	全レース	熊本市	
42		駅前SC	全レース	全レース	全レース	全レース	〃	101 サテライト宇土	全レース	全レース	全レース	全レース	〃	
33		43 高松	全レース	全レース	全レース	全レース	高松市	102 サテライト八代	全レース	全レース	全レース	全レース	〃	
34		44 小松島	全レース	全レース	全レース	全レース	小松島市	103 サテライト玉東	全レース	全レース	全レース	全レース	〃	
45		サテライト鴨島	全レース	全レース	全レース	全レース	〃	104 サテライト天草	全レース	全レース	全レース	全レース	〃	
35		46 高知	全レース	全レース	全レース	全レース	高知市	105 サテライト宮崎	全レース	全レース	全レース	全レース	武雄市	
47		サテライト南国	全レース	全レース	全レース	全レース	高知市	106 サテライト三股	全レース	全レース	全レース	全レース	〃	
36		48 松山	全レース	全レース	全レース	全レース	松山市	107 サテライト門川	全レース	全レース	全レース	全レース	〃	
49		二番町前売SC	全レース	全レース	全レース	全レース	〃	108 サテライトみぞべ	全レース	全レース	全レース	全レース	〃	
37		50 小倉	全レース	全レース	全レース	全レース	北九州市	109 サテライト阿久根	全レース	全レース	全レース	全レース	熊本市	
51		サテライト若松	全レース	全レース	全レース	全レース	〃	110 サテライト鹿児島	全レース	全レース	全レース	全レース	武雄市	
38		52 久留米	全レース	全レース	全レース	全レース	久留米市	111 サテライトきもつき	全レース	全レース	全レース	全レース	〃	
53		サテライト・久留米	全レース	全レース	全レース	全レース	久留米市	112 サテライト薩摩川内	全レース	全レース	全レース	全レース	〃	
39		54 武雄	全レース	全レース	全レース	全レース	武雄市	113 チャリロードKEIRIN	全レース	全レース	全レース	全レース	伊東市	
55		サテライト武雄	全レース	全レース	全レース	全レース	〃	114 ケイドリ競輪	全レース	全レース	全レース	全レース	立川市	
40		56 佐世保	全レース	全レース	全レース	全レース	佐世保市	115 オッズパーク	全レース	全レース	全レース	全レース	〃	
41		57 別府	全レース	全レース	全レース	全レース	別府市	116 WinTicket(AbemaTV)	全レース	全レース	全レース	全レース	〃	
58		サテライト宇佐	全レース	全レース	全レース	全レース	〃							
42		59 熊本	全レース	全レース	全レース	全レース	熊本市							

競輪場・専用場外

民間サイト

(函館競輪場含む)

参 考	競輪場開設数	38場	38場	38場	40場	延べ155場
	専用場外開催場数	17場	17場	17場	17場	延べ68場
R4函館記念競輪発売場計	競輪場開設数	53場	53場	53場	53場	延べ212場
	専用場外開催場数	4場	4場	4場	4場	延べ16場

R5函館記念競輪発売場計	競輪場開設数	114場	114場	114場	114場	延べ451場
	専用場外開催場数	0場	0場	0場	0場	延べ0場
R5函館記念競輪発売場計	競輪場開設数	115場	115場	115場	115場	延べ462場
	専用場外開催場数	0場	0場	0場	0場	延べ0場

発売場計	112場	112場	112場	114場	延べ451場
発売レース数	延べ1,344レース	延べ1,344レース	延べ1,356レース	延べ1,368レース	延べ5,412レース

	競輪 場数	売場 箇所	競輪場・専用場外	開催日程				施行者		競輪 場数	売場 箇所	サテライト	開催日程				施行者
				1日目 6月 6日(木)	2日目 6月 7日(金)	3日目 6月 8日(土)	4日目 6月 9日(日)						1日目 6月 6日(木)	2日目 6月 7日(金)	3日目 6月 8日(土)	4日目 6月 9日(日)	
競 輪 場 ・ 専 用 場 外	1	函館		全レース	全レース	全レース	全レース	函館市			60	サテライト石狩	全レース	全レース	全レース	全レース	函館市
	2	サテライト松風		全レース	全レース	全レース	全レース	〃			61	サテライト札幌	全レース	全レース	全レース	全レース	〃
	3	青森		全レース	全レース	全レース	全レース	青森市			62	サテライト石鳥谷	全レース	全レース	全レース	全レース	青森市
	4	藤崎場外		全レース	全レース	全レース	全レース	〃			63	サテライト秋田	全レース	全レース	全レース	全レース	〃
	5	前売SC		全レース	全レース	全レース	全レース	〃			64	サテライト宮城	全レース	全レース	全レース	全レース	〃
	6	サテライト六戸		全レース	全レース	全レース	全レース	〃			65	サテライト男鹿	全レース	全レース	全レース	全レース	函館市
	3	いわき平		全レース	全レース	全レース	全レース	いわき市			66	サテライト六郷	全レース	全レース	全レース	全レース	立川市
	8	郡山場外		全レース	全レース	全レース	全レース	〃			67	サテライト会津	全レース	全レース	全レース	全レース	弥彦村
	4	弥彦		全レース	全レース	全レース	全レース	前橋市			68	サテライト福島	全レース	全レース	全レース	全レース	いわき市
	5	前橋		全レース	全レース	全レース	全レース	〃			69	サテライトあだたら	全レース	全レース	全レース	全レース	〃
	11	館林場外		全レース	全レース	全レース	全レース	〃			70	サテライトかしま	全レース	全レース	全レース	全レース	〃
	12	利根西前売SC		全レース	全レース	全レース	全レース	〃			71	サテライト水戸	全レース	全レース	全レース	全レース	立川市・茨城県
	6	取手		全レース	全レース	全レース	全レース	茨城県			72	サテライトしおさい鹿島	全レース	全レース	全レース	全レース	茨城県
	7	宇都宮		全レース	全レース	全レース	全レース	宇都宮市			73	サテライト前橋	全レース	全レース	全レース	全レース	前橋市
	8	大宮		全レース	全レース	全レース	全レース	埼玉県			74	サテライト花園寄居	全レース	全レース	全レース	全レース	埼玉県
	9	西武園		全レース	全レース	全レース	全レース	埼玉県			75	ラピス・タ新橋	全レース	全レース	全レース	全レース	東京都十一市競輪事業組合・川崎市
	10	京王閣		全レース	全レース	全レース	全レース	東京都十一市競輪事業組合			76	サテライト双葉	全レース	全レース	全レース	全レース	立川市
	11	立川		全レース	全レース	全レース	全レース	立川市			77	サテライト信州ちくま	全レース	全レース	全レース	全レース	東京都十一市競輪事業組合
	12	松戸		全レース	全レース	全レース	全レース	松戸市			78	サテライト中越	全レース	全レース	全レース	全レース	立川市
	13	川崎		全レース	全レース	全レース	全レース	川崎市			79	サテライト新潟	全レース	全レース	全レース	全レース	弥彦村
	14	平塚		全レース	全レース	全レース	全レース	平塚市			80	サテライト市原	全レース	全レース	全レース	全レース	千葉市・東京都十一市競輪事業組合
	15	小田原		全レース	全レース	全レース	全レース	小田原市			81	サテライト船橋	全レース	全レース	全レース	全レース	松戸市
	16	伊賀温泉		全レース	全レース	全レース	全レース	伊賀市			82	サテライト成田	全レース	全レース	全レース	全レース	千葉市
	17	静岡		全レース	全レース	全レース	全レース	静岡市			83	サテライト横浜	全レース	全レース	全レース	全レース	川崎市・平塚市・小田原市
	18	名古屋		全レース	全レース	全レース	全レース	名古屋競輪組合			84	サテライト一宮	全レース	全レース	全レース	全レース	名古屋競輪組合
	19	岐阜		全レース	全レース	全レース	全レース	岐阜市			85	サテライト・湖南コスモス	全レース	全レース	全レース	全レース	岸和田市
	20	大垣		全レース	全レース	全レース	全レース	大垣市			86	サテライト大阪	全レース	全レース	全レース	全レース	〃
	21	豊橋		全レース	全レース	全レース	全レース	豊橋市			87	サテライト阪神	全レース	全レース	全レース	全レース	〃
	22	富山		全レース	全レース	全レース	全レース	富山市			88	サテライト姫路	全レース	全レース	全レース	全レース	大垣市
	23	松阪		全レース	全レース	全レース	全レース	松阪市			89	サテライト山陰	全レース	全レース	全レース	全レース	玉野市
	31	川越場外		全レース	全レース	全レース	全レース	〃			90	サテライト笠岡	全レース	全レース	全レース	全レース	〃
	24	四日市		全レース	全レース	全レース	全レース	四日市市			91	サテライト山陽	全レース	全レース	全レース	全レース	広島市
	25	福井		全レース	全レース	全レース	全レース	福井市			92	サテライト宇部	全レース	全レース	全レース	全レース	防府市
	26	奈良		全レース	全レース	全レース	全レース	奈良県			93	サテライト観音寺	全レース	全レース	全レース	全レース	岸和田市
	27	京都向日町		全レース	全レース	全レース	全レース	京都府			94	サテライト徳島	全レース	全レース	全レース	全レース	小松島市
	28	和歌山		全レース	全レース	全レース	全レース	和歌山県			95	サテライト安田	全レース	全レース	全レース	全レース	高知市
	29	岸和田		全レース	全レース	全レース	全レース	岸和田市			96	サテライトこまつ	全レース	全レース	全レース	全レース	松山市
	30	玉野		全レース	全レース	全レース	全レース	玉野市			97	サテライト西予	全レース	全レース	全レース	全レース	〃
	39	サテライト津山		全レース	全レース	全レース	全レース	〃			98	サテライト北九州	全レース	全レース	全レース	全レース	久留米市
	40	広島		全レース	全レース	全レース	全レース	広島市			99	サテライト中洲	全レース	全レース	全レース	全レース	〃
	32	防府		全レース	全レース	全レース	全レース	防府市			100	サテライト熊本新市街	全レース	全レース	全レース	全レース	熊本市
	42	駅前SC		全レース	全レース	全レース	全レース	〃			101	サテライト宇土	全レース	全レース	全レース	全レース	〃
	33	高松		全レース	全レース	全レース	全レース	高松市			102	サテライト八代	全レース	全レース	全レース	全レース	〃
	34	小松島		全レース	全レース	全レース	全レース	小松島市			103	サテライト玉東	全レース	全レース	全レース	全レース	〃
	45	サテライト鴨島		全レース	全レース	全レース	全レース	〃			104	サテライト天草	全レース	全レース	全レース	全レース	〃
	35	高知		全レース	全レース	全レース	全レース	高知市			105	サテライト宮崎	全レース	全レース	全レース	全レース	武雄市
	47	サテライト南国		全レース	全レース	全レース	全レース	高知市			106	サテライト三股	全レース	全レース	全レース	全レース	〃
	36	松山		全レース	全レース	全レース	全レース	松山市			107	サテライト門川	全レース	全レース	全レース	全レース	〃
	49	二番町前売SC		全レース	全レース	全レース	全レース	〃			108	サテライトみぞべ	全レース	全レース	全レース	全レース	〃
	37	小倉		全レース	全レース	全レース	全レース	北九州市			109	サテライト阿久根	全レース	全レース	全レース	全レース	熊本市
	51	サテライト若松		全レース	全レース	全レース	全レース	〃			110	サテライト鹿児島	全レース	全レース	全レース	全レース	武雄市
	52	久留米		全レース	全レース	全レース	全レース	久留米市			111	サテライトきもつき	全レース	全レース	全レース	全レース	〃
	53	サテライト久留米		全レース	全レース	全レース	全レース	久留米市			112	サテライト薩摩川内	全レース	全レース	全レース	全レース	〃
	54	武雄		全レース	全レース	全レース	全レース	武雄市			113	チャリロードKEIRIN	全レース	全レース	全レース	全レース	伊東市
	55	サテライト武雄		全レース	全レース	全レース	全レース	〃			114	ケイドリ競輪	全レース	全レース	全レース	全レース	立川市
	40	佐世保		全レース	全レース	全レース	全レース	佐世保市			115	オッズパーク	全レース	全レース	全レース	全レース	〃
	41	別府		全レース	全レース	全レース	全レース	別府市			116	WinTicket(AbemaTV)	全レース	全レース	全レース	全レース	全レース
	58	サテライト宇佐		全レース	全レース	全レース	全レース	〃									
	42	熊本		全レース	全レース	全レース	全レース	熊本市									
競 輪 場 ・ 専 用 場 外									長 間 サ イ ト								

(西館競輪場を含む)

競輪場開催場数	40場	40場	40場	39場	延べ159場
専用場外開催場数	17場	17場	17場	17場	延べ68場
独立場外開催場数	53場	53場	53場	53場	延べ212場
ホット	4場	4場	4場	4場	延べ16場
全レース	114場	114場	114場	113場	延べ455場
全R (併売)	0場	0場	0場	0場	延べ0場
8～12R併売・8～11R併売	0場	0場	0場	0場	延べ0場
10～12R併売・9～11R併売	0場	0場	0場	0場	延べ0場
12R・11R併売	0場	0場	0場	0場	延べ0場
一部併売	0場	0場	0場	0場	〃
発売形態未定	0場	0場	0場	0場	〃
協議中	0場	0場	0場	0場	〃
発売場計	114場	114場	114場	113場	延べ455場
発売レース数	延べ1,368レース	延べ1,368レース	延べ1,368レース	延べ1,356レース	延べ5,460レース

## 2 令和6年度自転車競走事業特別会計予算・決算比較

(単位：千円)

区 分		6年度当初予算額 (A)	6年度決算額 (B)	増 減 (B) - (A)
歳入	市営函館競輪開催収入	27,800,000	32,169,802	4,369,802
	記念競輪	5,000,000	5,522,079	522,079
	GⅢナイター競輪	3,000,000	3,645,414	645,414
	普通競輪	19,800,000	23,002,309	3,202,309
	市営函館競輪開催外収入	63,786	101,606	37,820
	場外開催収入	16,429	14,268	▲ 2,161
	開催外収入(入場料含む)	47,357	87,338	39,981
	計	27,863,786	32,271,408	4,407,622
歳出	市営函館競輪開催経費	27,364,475	31,036,429	3,671,954
	記念競輪	4,889,329	5,279,123	389,794
	GⅢナイター競輪	2,990,617	3,573,520	582,903
	普通競輪	19,484,529	22,183,786	2,699,257
	市営函館競輪開催外経費	161,337	215,645	54,308
	管理費	10,846	7,484	▲ 3,362
	施設管理費(施設改修費除く)	50,355	50,142	▲ 213
	その他経費	100,136	158,019	57,883
	計	27,525,812	31,252,074	3,726,262
収支	市営函館競輪開催収支	435,525	1,133,373	697,848
	記念競輪	110,671	242,956	132,285
	GⅢナイター競輪	9,383	71,894	62,511
	普通競輪	315,471	818,523	503,052
	市営函館競輪開催外収支	▲ 97,551	▲ 114,039	▲ 16,488
	収支合計	337,974	1,019,334	681,360

収益金等の使途	6年度当初予算額 (A)	6年度決算額 (B)	増 減 (B) - (A)
施設改修費	131,671	124,743	▲ 6,928
一般会計繰出金	100,000	418,000	318,000
施設整備基金積立金	101,303	418,818	317,515
予備費	5,000	0	▲ 5,000
次年度繰越金	0	57,773	57,773
計	337,974	1,019,334	681,360



### 3 令和6年度売上状況

(1) 令和6年度節別売上表

(単位：人、円)

回	節	日数	種類	本場		サテライト松風		電話投票	重勝式投票	臨時場外	合 計
				入場者数	売上額	入場者数	売上額				
1	前	3	M I D					138,850,600	2,448,500	1,196,405,700	1,337,704,800
1	後	3	M I D					90,475,700	2,256,000	1,098,430,800	1,191,162,500
2	前	3	F I	1,854	8,483,000			229,742,100	2,264,600	1,347,247,100	1,588,824,600
2	後	3	F I	1,451	6,424,200	542	1,087,800	207,581,700	2,360,100	1,307,536,600	1,524,746,800
3		3	F I I	1,211	3,150,400	513	772,300	76,619,300	1,861,200	633,797,800	716,201,000
4		4	G I I I	8,089	47,231,700	606	3,652,500	889,231,300	4,079,900	4,577,883,300	5,522,078,700
5		3	F I I G	1,935	5,769,100	505	753,900	104,758,500	1,656,100	677,825,400	790,763,000
6	前	3	F I	1,379	6,799,700	406	1,178,400	150,953,300	1,625,000	909,299,600	1,069,856,000
6	後	3	F I G	1,724	7,342,600	434	841,600	179,273,700	1,944,500	1,105,629,300	1,295,031,700
7		4	G I I I	5,250	23,097,600	759	2,016,500	535,282,200	3,406,200	3,081,611,800	3,645,414,300
8	前	3	M I D					111,152,800	2,096,000	1,032,320,200	1,145,569,000
8	後	3	M I D					113,106,100	2,450,800	973,354,200	1,088,910,100
9	前	3	F I I	2,688	5,125,000	512	433,900	91,212,300	1,303,400	798,943,700	897,018,300
9	後	3	F I I G	1,781	5,988,800	543	646,000	97,797,300	983,100	719,530,400	824,945,600
10	前	3	M I D					112,513,700	1,835,900	965,872,600	1,080,222,200
10	後	3	M I D					127,534,500	2,727,800	1,159,368,400	1,289,630,700
11	前	3	M I D					93,172,300	1,926,500	1,055,028,800	1,150,127,600
11	後	3	M I D					109,214,900	2,452,300	1,114,663,000	1,226,330,200
12		3	F I I G	1,694	4,636,800	468	866,200	80,733,900	1,168,400	724,488,900	811,894,200
13	前	3	F I	1,594	6,622,400	468	1,228,800	171,540,700	2,006,600	1,457,059,000	1,638,457,500
13	後	3	F I G	2,200	8,423,300	512	854,300	172,700,000	2,288,500	1,145,216,200	1,329,482,300
14		3	F I I G	2,085	3,406,200	700	578,100	112,101,600	1,455,500	754,243,100	871,784,500
合 計				34,935	142,500,800	7,420	15,754,500	3,995,547,500	46,596,900	27,835,755,900	32,036,155,600
返 還 金					334,000		30,400	10,596,200	857,000	121,828,900	133,646,500
再計(車券売代金)					142,834,800		15,784,900	4,006,143,700	47,453,900	27,957,584,800	32,169,802,100
前年度売上額				41,790	180,208,100	8,592	27,397,100	4,739,044,300	51,383,100	27,352,757,300	32,350,789,900
前年度対比				△ 6,855 △ 16%	△ 37,707,300 △ 21%	△ 1,172 △ 14%	△ 11,642,600 △ 43%	△ 743,496,800 △ 16%	△ 4,786,200 △ 9%	482,998,600 2%	△ 314,634,300 △ 1%
当初予算額					125,790,000		25,026,000	3,831,174,000	68,000,000	23,750,010,000	27,800,000,000
予算対比					16,710,800 13%		△ 9,271,500 △ 37%	164,373,500 4%	△ 21,403,100 △ 32%	4,085,745,900 17%	4,236,155,600 15%
グレード	節数	日数									
	G I I	2節	8日	13,339	70,329,300		5,669,000	1,424,513,500	7,486,100	7,659,495,100	9,167,493,000
	F I	4節	12日	6,278	28,329,300	1,868	4,339,200	759,817,800	8,256,300	5,021,142,300	5,821,884,900
	F I G	2節	6日	3,924	15,765,900	946	1,695,900	351,973,700	4,233,000	2,250,845,500	2,624,514,000
	F I I	2節	6日	3,899	8,275,400	1,025	1,206,200	167,831,600	3,164,600	1,432,741,500	1,613,219,300
	F I I G	4節	12日	7,495	19,800,900	2,216	2,844,200	395,391,300	5,263,100	2,876,087,800	3,299,387,300
M I D				0	0	0	0	896,019,600	18,193,800	8,595,443,700	9,509,657,100

## (2) 令和6年度 函館競輪開設74周年記念五稜郭杯争奪戦 場別・日別売上一覧

No.	臨時場外名	1	2	3	4	5月16日(木)	5月17日(金)	5月18日(土)	5月19日(日)	合計(円)
1	青森	●	●	●	●	1,419,700	2,101,200	1,822,100	2,807,000	8,150,000
	藤崎場外	●	●	●	●	3,246,500	3,694,100	3,164,400	4,577,500	14,682,500
	前売S C	●	●	●	●	1,316,600	1,315,900	1,788,700	2,536,500	6,957,700
	S六戸	●	●	●	●	1,189,800	1,199,500	1,474,600	2,198,300	6,062,200
2	いわき平	●	●	●	●	6,551,200	5,518,900	7,606,300	12,885,200	32,561,600
	郡山場外	●	●	●	●	2,593,900	2,574,300	3,447,500	5,202,900	13,818,600
3	弥彦	●	●	●	●	1,873,600	1,951,800	2,406,800	3,107,000	9,339,200
4	前橋	●	●	●	●	2,504,600	2,812,400	4,297,100	5,447,400	15,061,500
	館林場外	●	●	●	●	5,164,200	5,814,700	7,719,900	12,127,200	30,826,000
	利根西前売S C	●	●	●	●	1,755,200	1,879,200	2,425,500	3,181,700	9,241,600
5	取手	●	●	●	●	3,399,300	3,249,200	4,770,700	7,264,000	18,683,200
6	宇都宮	●	●	●	●	7,981,300	7,775,200	10,861,900	16,506,600	43,125,000
7	大宮	●	●	●	●	4,014,100	3,645,700	4,461,900	6,535,000	18,656,700
8	西武園	●	●	●	●	3,713,700	3,755,700	4,833,400	8,473,400	20,776,200
9	京王閣	●	●	●	●	4,995,300	5,861,800	7,650,600	10,802,400	29,310,100
10	立川	△	△	△	△					
11	松戸	●	●	●	●	8,530,900	8,448,000	9,924,600	14,183,000	41,086,500
12	川崎	●	●	●	●	7,041,200	6,923,200	9,839,300	14,002,500	37,806,200
13	平塚	●	●	●	●	13,107,600	11,745,200	15,509,600	20,807,200	61,169,600
14	小田原	△	△	●	●			3,069,100	4,990,000	8,059,100
15	伊東温泉	●	●	●	●	3,181,000	2,605,000	3,447,300	5,691,800	14,925,100
16	静岡	●	●	●	●	6,502,300	7,414,500	11,405,700	16,661,800	41,984,300
17	名古屋	●	●	●	●	4,925,600	3,831,300	5,272,400	8,090,400	22,119,700
18	岐阜	●	●	●	●	5,821,600	5,525,500	7,862,400	10,334,100	29,543,600
19	大垣	●	●	●	●	2,009,000	1,905,200	3,170,900	3,615,500	10,700,600
20	豊橋	●	●	●	●	5,234,500	4,167,100	6,383,200	8,747,300	24,532,100
21	富山	△	△	△	●				8,371,300	8,371,300
22	松阪	●	●	●	●	2,868,900	2,288,500	3,113,500	4,693,000	12,963,900
	川越場外	●	●	●	●	928,000	890,200	1,480,600	2,732,000	6,030,800
23	四日市	●	●	●	●	3,940,300	4,220,800	6,029,400	9,801,800	23,992,300
24	福井	●	●	●	●	3,638,600	4,627,700	4,882,200	6,837,200	19,985,700
25	奈良	●	●	●	●	2,437,400	2,053,600	2,292,400	4,284,000	11,067,400
26	京都向日町	●	●	●	●	2,755,500	2,963,400	3,814,400	4,223,100	13,756,400
27	和歌山	●	●	●	●	4,865,300	4,174,200	5,968,800	7,405,500	22,413,800
28	岸和田	●	●	●	●	3,620,400	3,958,500	5,019,100	6,455,400	19,053,400
29	玉野	●	●	●	●	1,685,000	1,543,600	2,806,500	3,982,500	10,017,600
	S津山	●	●	●	●	838,000	807,800	880,300	1,253,200	3,779,300
30	広島	●	●	●	●	3,026,400	2,804,800	3,353,600	4,592,900	13,777,700
31	防府	●	●	●	●	862,800	921,800	1,130,600	1,996,900	4,912,100
	駅前S C	●	●	●	●	1,576,800	1,324,000	1,690,800	2,743,800	7,335,400
32	高松	●	●	●	●	4,444,300	4,372,300	4,291,300	5,894,100	19,002,000
33	小松島	●	●	●	●	1,388,500	1,201,500	1,371,000	2,037,400	5,998,400
	S鴨島	●	●	●	●	604,500	433,000	635,500	1,237,100	2,910,100
34	高知	●	●	●	●	3,089,900	2,633,900	3,672,100	5,738,500	15,134,400
	S南国	●	●	●	●	2,553,100	5,322,200	2,621,900	3,493,100	13,990,300
35	松山	●	●	●	●	4,920,200	4,424,100	6,576,100	8,559,800	24,480,200
	二番町前売S C	●	●	●	●	1,438,700	1,327,600	1,421,500	2,054,700	6,242,500
36	小倉	●	●	●	●	4,429,200	3,720,200	5,259,400	7,363,000	20,771,800
	S若松	●	●	●	●	306,700	174,800	341,600	618,500	1,441,600
37	久留米	●	●	●	●	4,465,700	4,387,200	5,180,300	7,024,000	21,057,200
	S久留米	●	●	●	●	1,770,600	1,207,300	1,856,400	2,547,300	7,381,600
38	武雄	●	●	●	●	1,159,500	781,900	1,598,900	2,136,400	5,676,700
	S武雄	●	●	●	●	899,500	676,400	867,100	1,186,400	3,629,400
39	佐世保	●	●	●	●	3,552,200	3,218,400	4,774,800	7,598,100	19,143,500
40	別府	●	●	●	●	5,114,900	4,766,900	8,204,200	10,965,900	29,051,900
	S宇佐	●	●	●	●	2,390,100	2,514,000	3,617,800	3,913,100	12,435,000
41	熊本	△	△	△	△					
42	チャリットKEIRIN	○	○	○	○	128,968,900	118,139,700	132,683,800	152,492,600	532,285,000
43	ケイドリ競輪	○	○	○	○	108,131,500	94,970,000	109,206,300	134,912,500	447,220,300
44	オッズパーク	○	○	○	○	130,562,500	125,191,000	125,091,300	161,878,900	542,723,700
45	WinTicket	○	○	○	○	408,346,600	376,431,700	375,920,800	456,801,900	1,617,501,000

No.	臨時場外名	1	2	3	4	5月16日(木)	5月17日(金)	5月18日(土)	5月19日(日)	合計(円)
46	S 石狩	●	●	●	●	382,800	448,100	438,500	733,100	2,002,500
47	S 札幌	●	●	●	●	1,188,900	1,198,800	904,000	1,532,700	4,824,400
48	S 石鳥谷	●	●	●	●	314,200	337,600	666,200	1,144,300	2,462,300
49	S 秋田	●	●	●	●	501,400	515,900	631,900	1,007,300	2,656,500
50	S 宮城	●	●	●	●	1,452,000	1,474,100	1,759,400	2,683,900	7,369,400
51	S 男鹿	●	●	●	●	1,460,100	998,900	1,177,500	1,393,600	5,030,100
52	S 六郷	●	●	●	●	625,500	886,000	1,225,900	1,281,200	4,018,600
53	S 会津	●	●	●	●	565,800	580,400	717,400	621,200	2,484,800
54	S 福島	●	●	●	●	826,500	756,400	1,066,700	1,307,900	3,957,500
55	S あだたら	●	●	●	●	1,018,800	1,151,300	1,236,000	1,371,600	4,777,700
56	S かしま	●	●	●	●	1,033,200	1,239,600	1,194,400	1,441,300	4,908,500
57	S 水戸	●	●	●	●	5,962,800	5,003,000	8,445,500	12,268,300	31,679,600
58	S しおさい鹿島	●	●	●	●	2,376,500	2,340,200	2,936,700	4,368,300	12,021,700
59	S 前橋	●	●	●	●	1,930,600	1,688,800	2,359,700	3,520,300	9,499,400
60	S 花園寄居	●	●	●	●	1,813,000	1,365,600	1,520,000	3,112,200	7,810,800
61	L 新橋	●	●	●	●	10,330,900	11,286,200	11,472,300	19,460,100	52,549,500
62	S 双葉	●	●	●	●	1,252,900	1,216,700	1,666,900	2,043,100	6,179,600
63	S 信州ちくま	●	●	●	●	1,146,000	1,041,100	1,302,300	1,265,400	4,754,800
64	S 中越	●	●	●	●	850,100	585,500	1,282,400	1,561,800	4,279,800
65	S 新潟	●	●	●	●	1,729,900	1,591,700	2,098,800	3,410,400	8,830,800
66	S 市原	●	●	●	●	2,977,700	3,035,100	3,976,400	6,605,400	16,594,600
67	S 船橋	●	●	●	●	2,282,000	2,607,000	2,381,200	3,903,000	11,173,200
68	S 成田	●	●	●	●	2,279,600	2,096,500	3,250,600	4,239,400	11,866,100
69	S 横浜	●	●	●	●	4,547,100	3,996,300	4,913,600	8,246,400	21,703,400
70	S 一宮	●	●	●	●	3,905,200	3,678,800	5,254,400	6,565,500	19,403,900
71	S 湖南コスモス	●	●	●	●	1,010,500	922,800	1,042,200	1,574,800	4,550,300
72	S 大阪	●	●	●	●	3,798,600	6,292,200	4,753,200	6,727,900	21,571,900
73	S 阪神	●	●	●	●	336,100	569,000	715,100	949,200	2,569,400
74	S 姫路	●	●	●	●	393,200	444,400	629,200	939,400	2,406,200
75	S 山陰	●	●	●	●	987,700	738,200	929,600	1,177,700	3,833,200
76	S 笠岡	●	●	●	●	1,301,800	1,031,300	1,852,100	2,316,600	6,501,800
77	S 山陽	●	●	●	●	813,200	651,100	1,087,100	1,517,300	4,068,700
78	S 宇部	●	●	●	●	446,800	493,700	640,500	2,044,600	3,625,600
79	S 観音寺	●	●	●	●	1,721,700	1,744,700	2,878,000	3,313,500	9,657,900
80	S 徳島	●	●	●	●	3,851,800	3,811,400	3,568,100	6,226,000	17,457,300
81	S 安田	●	●	●	●	1,009,700	733,100	972,100	1,752,800	4,467,700
82	S こまつ	●	●	●	●	3,039,400	2,806,500	3,286,700	4,759,800	13,892,400
83	S 西予	●	●	●	●	2,603,700	1,779,100	2,916,400	4,191,700	11,490,900
84	S 北九州	●	●	●	●	1,411,900	1,704,400	2,986,100	1,703,600	7,806,000
85	S 中洲	●	●	●	●	827,800	863,600	1,411,000	1,836,600	4,939,000
86	S 熊本新市街	●	●	●	●	6,367,800	4,278,900	5,458,600	7,805,900	23,911,200
87	S 宇土	●	●	●	●	3,983,800	4,194,400	3,966,700	6,266,800	18,411,700
88	S 八代	●	●	●	●	1,974,700	1,649,900	1,782,400	2,117,200	7,524,200
89	S 玉東	●	●	●	●	1,157,900	1,572,700	1,403,800	2,700,800	6,835,200
90	S 天草	●	●	●	●	640,500	387,800	402,000	977,700	2,408,000
91	S 宮崎	●	●	●	●	2,231,900	1,954,900	2,156,500	2,971,600	9,314,900
92	S 三股	●	●	●	●	715,200	753,900	1,003,600	1,594,000	4,066,700
93	S 門川	●	●	●	●	1,023,300	796,300	1,361,400	1,632,500	4,813,500
94	S みぞべ	●	●	●	●	936,300	1,237,000	1,478,900	2,029,600	5,681,800
95	S 阿久根	●	●	●	●	1,467,400	998,500	1,303,500	1,605,700	5,375,100
96	S 鹿児島	●	●	●	●	802,100	1,773,000	785,900	1,149,300	4,510,300
97	S きもつき	●	●	●	●	814,400	873,800	1,498,700	2,093,500	5,280,400
98	S 薩摩川内	●	●	●	●	752,900	613,200	772,200	1,221,600	3,359,900
場外小計		／	／	／	／	1,058,828,800	990,977,000	1,099,190,500	1,428,887,000	4,577,883,300
電話投票		／	／	／	／	198,214,400	176,715,800	216,241,700	298,059,400	889,231,300
重勝式投票		／	／	／	／	2,469,200	2,478,300	2,596,100	2,866,100	10,409,700
函館本場		／	／	／	／	8,918,100	9,982,000	12,791,600	15,540,000	47,231,700
S 松風		○	○	○	○	697,400	737,500	847,500	1,370,100	3,652,500
合計(函館+電話+重勝式+場外)		／	／	／	／	1,269,127,900	1,180,890,600	1,331,667,400	1,746,722,600	5,528,408,500

○=単売, ●=併売

※車券売上額はDokanto!売上を含まない

## (2) 令和6年度 ミリオンナイトカップ (GⅢナイター) 場別・日別売上一覧

No.	臨時場外名	1	2	3	4	6月6日(木)	6月7日(金)	6月8日(土)	6月9日(日)	合計(円)
1	青森	●	●	●	●	1,800,900	1,369,200	1,162,900	2,474,000	6,807,000
	藤崎場外	●	●	●	●	1,701,700	3,456,500	3,485,500	2,837,600	11,481,300
	前売S C	●	●	●	●	579,500	561,500	871,600	1,000,200	3,012,800
	S六戸	●	●	●	●	740,100	719,800	1,028,600	1,266,800	3,755,300
2	いわき平	●	●	●	●	4,395,000	4,668,800	6,743,700	7,938,400	23,745,900
	郡山場外	●	●	●	●	1,746,200	1,793,000	2,060,400	2,830,700	8,430,300
3	弥彦	●	●	●	●	941,600	1,280,100	1,235,300	2,349,700	5,806,700
4	前橋	●	●	●	●	1,226,700	1,335,800	1,589,200	2,198,400	6,350,100
	館林場外	●	●	●	●	2,312,400	2,743,800	4,341,300	5,675,900	15,073,400
	利根西前売S C	●	●	●	●	570,700	579,800	967,600	1,216,300	3,334,400
5	取手	△	△	△	△					
6	宇都宮	●	●	●	●	5,426,600	4,888,200	6,034,000	8,193,300	24,542,100
7	大宮	●	●	●	●	2,543,000	2,203,500	2,733,400	3,331,700	10,811,600
8	西武園	●	●	●	●	2,335,200	2,716,200	3,217,200	4,662,300	12,930,900
9	京王閣	●	●	●	●	2,402,100	2,548,900	4,472,600	5,278,300	14,701,900
10	立川	△	△	△	△					
11	松戸	●	●	●	●	4,825,800	4,822,600	5,424,300	6,886,000	21,958,700
12	川崎	●	●	●	●	3,913,200	3,230,100	4,893,500	6,594,500	18,631,300
13	平塚	●	●	●	●	2,225,700	1,868,000	2,909,300	4,480,500	11,483,500
14	小田原	●	●	●	●	885,200	954,200	1,452,700	2,128,800	5,420,900
15	伊東温泉	●	●	●	●	1,265,700	1,458,200	2,135,800	3,095,900	7,955,600
16	静岡	●	●	●	●	3,197,000	3,290,500	5,800,400	8,151,800	20,439,700
17	名古屋	●	●	●	●	2,637,500	2,275,300	3,456,100	3,906,300	12,275,200
18	岐阜	●	●	●	●	2,718,400	3,041,400	4,884,400	7,066,800	17,711,000
19	大垣	●	●	●	●	943,400	1,006,500	1,275,300	2,023,300	5,248,500
20	豊橋	●	●	●	●	2,588,100	2,343,400	3,736,900	5,074,800	13,743,200
21	富山	●	●	●	●	1,131,500	1,079,800	2,279,900	3,133,700	7,624,900
22	松阪	●	●	●	●	1,348,900	1,380,600	1,994,100	2,494,300	7,217,900
	川越場外	●	●	●	●	339,100	400,500	655,400	1,177,000	2,572,000
23	四日市	●	●	●	●	1,795,300	1,721,400	4,353,500	4,719,900	12,590,100
24	福井	●	●	●	●	2,449,200	2,701,200	3,053,300	3,937,000	12,140,700
25	奈良	●	●	●	●	2,110,400	1,487,000	1,587,200	3,188,000	8,372,600
26	京都向日町	●	●	●	●	1,622,700	1,667,700	1,898,400	2,504,000	7,692,800
27	和歌山	●	●	●	●	2,240,000	2,167,300	3,901,500	3,851,600	12,160,400
28	岸和田	●	●	●	●	1,947,100	1,672,100	2,772,600	3,183,100	9,574,900
29	玉野	●	●	●	●	2,030,400	1,023,400	2,330,800	2,771,100	8,155,700
	S津山	●	●	●	●	545,200	596,900	611,900	917,600	2,671,600
30	広島	●	●	●	●	2,278,100	1,990,600	1,454,200	2,215,900	7,938,800
31	防府	●	●	●	●	873,200	671,600	718,000	982,700	3,245,500
	駅前S C	●	●	●	●	705,100	665,700	1,361,500	1,513,400	4,245,700
32	高松	●	●	●	●	2,843,200	2,092,800	2,016,900	2,795,900	9,748,800
33	小松島	●	●	●	●	498,800	443,600	676,100	864,800	2,483,300
	S鴨島	●	●	●	●	232,500	259,500	346,300	415,800	1,254,100
34	高知	●	●	●	△	1,147,600	1,148,900	1,930,200		4,226,700
	S南国	●	●	●	●	1,347,700	1,402,100	1,440,800	2,590,900	6,781,500
35	松山	●	●	●	●	2,449,700	2,796,400	3,554,200	3,450,000	12,250,300
	二番町前売S C	●	●	●	●	393,200	338,700	488,200	515,000	1,735,100
36	小倉	●	●	●	●	1,778,700	2,131,600	3,046,600	4,186,000	11,142,900
	S若松	●	●	●	●	117,400	169,000	150,000	301,000	737,400
37	久留米	●	●	●	●	3,068,200	2,545,500	3,476,000	3,948,500	13,038,200
	S久留米	●	●	●	●	706,700	644,100	883,300	949,300	3,183,400
38	武雄	●	●	●	●	570,600	531,100	1,389,800	1,046,000	3,537,500
	S武雄	●	●	●	●	257,400	369,400	343,900	552,300	1,523,000
39	佐世保	●	●	●	●	1,833,900	2,280,100	2,637,400	3,294,900	10,046,300
40	別府	●	●	●	●	2,721,300	2,396,400	4,479,700	6,854,200	16,451,600
	S宇佐	●	●	●	●	1,042,000	1,031,800	1,838,600	2,002,900	5,915,300
41	熊本	●	●	●	●	354,700	374,600	572,300	852,300	2,153,900
42	チャリットKEIRIN	○	○	○	○	93,820,700	82,589,700	101,326,000	102,004,200	379,740,600
43	ケイドリ競輪	○	○	○	○	72,552,200	69,046,900	76,588,500	92,852,800	311,040,400
44	オッズパーク	○	○	○	○	105,512,000	90,340,200	88,589,900	100,031,500	384,473,600
45	WinTicket	○	○	○	○	326,656,300	281,060,000	294,651,600	340,032,700	1,242,400,600

No.	臨時場外名	1	2	3	4	6月6日(木)	6月7日(金)	6月8日(土)	6月9日(日)	合計(円)
46	S石狩	●	●	●	●	479,700	282,300	243,400	330,800	1,336,200
47	S札幌	●	●	●	●	615,300	545,400	607,900	606,600	2,375,200
48	S石鳥谷	●	●	●	●	209,600	815,700	1,006,200	734,200	2,765,700
49	S秋田	●	●	●	●	428,200	413,900	768,900	879,900	2,490,900
50	S宮城	●	●	●	●	950,800	1,122,600	968,000	1,411,400	4,452,800
51	S男鹿	●	●	●	●	500,200	519,700	531,000	1,019,500	2,570,400
52	S六郷	●	●	●	●	371,300	316,900	580,800	748,100	2,017,100
53	S会津	●	●	●	●	165,100	195,000	209,700	444,400	1,014,200
54	S福島	●	●	●	●	349,200	414,800	595,400	507,900	1,867,300
55	Sあだたら	●	●	●	●	631,800	495,600	797,900	940,400	2,865,700
56	Sかしま	●	●	●	●	411,100	801,100	491,400	857,100	2,560,700
57	S水戸	●	●	●	●	3,246,400	3,555,500	4,362,700	5,184,800	16,349,400
58	Sしおさい鹿島	●	●	●	●	1,448,000	1,260,700	1,613,500	2,153,500	6,475,700
59	S前橋	●	●	●	●	1,069,200	1,154,700	1,606,400	1,669,500	5,499,800
60	S花園寄居	●	●	●	●	611,600	902,000	861,300	1,263,900	3,638,800
61	L新橋	●	●	●	●	5,103,600	5,366,800	7,682,000	9,337,000	27,489,400
62	S双葉	●	●	●	●	675,900	978,200	993,000	1,689,600	4,336,700
63	S信州ちくま	●	●	●	●	451,200	447,400	903,200	829,400	2,631,200
64	S中越	●	●	●	●	405,800	399,000	635,700	744,500	2,185,000
65	S新潟	●	●	●	●	1,022,000	1,072,000	1,473,900	1,970,300	5,538,200
66	S市原	●	●	●	●	1,556,900	1,410,200	2,841,100	3,067,600	8,875,800
67	S船橋	●	●	●	●	2,321,400	1,800,400	1,681,700	2,197,500	8,001,000
68	S成田	●	●	●	●	1,762,300	1,219,700	1,584,700	2,412,500	6,979,200
69	S横浜	●	●	●	●	2,609,900	2,574,300	1,846,100	3,902,400	10,932,700
70	S一宮	●	●	●	●	2,147,700	2,359,600	3,304,800	4,026,700	11,838,800
71	S湖南コスモス	●	●	●	●	1,002,800	453,000	594,700	1,031,700	3,082,200
72	S大阪	●	●	●	●	1,983,100	4,262,000	3,302,700	4,410,400	13,958,200
73	S阪神	●	●	●	●	432,000	200,000	349,300	645,100	1,626,400
74	S姫路	●	●	●	●	361,500	560,300	539,700	690,700	2,152,200
75	S山陰	●	●	●	●	393,000	295,400	555,000	938,600	2,182,000
76	S笠岡	●	●	●	●	698,000	614,500	798,800	1,073,100	3,184,400
77	S山陽	●	●	●	●	414,100	325,100	605,000	920,200	2,264,400
78	S宇部	●	●	●	●	231,000	152,100	342,800	457,100	1,183,000
79	S観音寺	●	●	●	●	934,100	1,047,000	1,532,300	1,658,700	5,172,100
80	S徳島	●	●	●	●	2,956,600	1,766,600	1,592,000	4,840,300	11,155,500
81	S安田	●	●	●	●	571,600	565,200	707,600	1,037,100	2,881,500
82	Sこまつ	●	●	●	●	1,306,600	1,516,800	1,361,100	1,799,200	5,983,700
83	S西予	●	●	●	●	618,000	1,106,900	1,289,400	1,754,900	4,769,200
84	S北九州	●	●	●	●	471,200	450,100	882,400	1,140,900	2,944,600
85	S中洲	●	●	●	●	217,000	406,700	532,700	414,800	1,571,200
86	S熊本新市街	●	●	●	●	1,281,900	1,526,200	3,599,800	5,113,200	11,521,100
87	S宇土	●	●	●	●	2,453,700	1,658,100	2,431,700	2,468,200	9,011,700
88	S八代	●	●	●	●	493,200	1,256,700	1,345,000	1,460,800	4,555,700
89	S玉東	●	●	●	●	744,400	641,100	638,300	1,114,900	3,138,700
90	S天草	●	●	●	●	514,300	418,800	338,900	583,000	1,855,000
91	S宮崎	●	●	●	●	1,331,500	1,123,200	1,341,100	1,692,500	5,488,300
92	S三股	●	●	●	●	780,400	803,000	960,300	944,300	3,488,000
93	S門川	●	●	●	●	523,400	672,500	567,100	762,500	2,525,500
94	Sみぞべ	●	●	●	●	483,500	637,200	625,500	1,005,000	2,751,200
95	S阿久根	●	●	●	●	659,000	483,500	636,800	893,800	2,673,100
96	S鹿児島	●	●	●	●	352,000	303,700	671,700	573,700	1,901,100
97	Sきもつき	●	●	●	●	750,000	671,700	949,500	987,700	3,358,900
98	S薩摩川内	●	●	●	●	488,400	471,000	612,700	853,500	2,425,600
場外小計		／	／	／	／	748,233,200	673,185,400	763,205,200	896,988,000	3,081,611,800
電話投票		／	／	／	／	121,109,100	111,408,700	139,823,800	162,940,600	535,282,200
重勝式投票		／	／	／	／	1,677,700	1,761,100	5,825,300	2,643,300	11,907,400
函館本場		●	●	●	●	3,702,800	5,289,700	6,325,600	7,779,500	23,097,600
S松風		●	●	●	●	473,100	563,600	413,300	566,500	2,016,500
合計(函館+電話+重勝式+場外)		／	／	／	／	875,195,900	792,208,500	915,593,200	1,070,917,900	3,653,915,500

○=単売, ●=併売

※車券売上額はDokanto!売上を含まない

# 4 自 転 車 競 走 事 業 特 別 会 計 収 益 金 推 移

(単位:千円、%)

区 分	23年度	24年度	25年度	26年度	27年度	28年度	29年度	30年度	元年度	2年度	3年度	4年度	5年度	6年度
	伸率	伸率	伸率	伸率	伸率	伸率	伸率	伸率	伸率	伸率	伸率	伸率	伸率	伸率
1 車券発売代金	14,806,978 △ 29.7	18,091,280 22.2	14,516,298 △ 19.8	15,608,079 7.5	19,804,301 7.5	15,459,957 △ 21.9	14,502,040 △ 6.2	13,779,317 △ 5.0	16,491,174 19.7	11,962,050 △ 27.5	26,822,711 124.2	28,582,391 124.2	32,351,083 13.2	32,169,802 △ 0.6
2 入場料	1,586 △ 39.0	1,738 9.6	1,285 △ 26.1	926 △ 27.9	1,274 37.6	918 △ 27.9	832 △ 9.4	698 △ 16.1	780 11.7	188 △ 75.9	458 △ 14.4	392 △ 14.4	888 126.5	609 △ 31.4
3 場外開設収入	35,261 △ 44.4	32,007 △ 9.2	28,925 △ 9.6	26,824 △ 7.3	24,779 △ 7.6	29,930 20.8	24,719 △ 17.4	30,449 23.2	20,913 △ 31.3	16,023 △ 23.4	16,644 3.9	15,998 △ 3.9	15,427 △ 3.6	14,267 △ 7.5
4 その他収入	248,712 8.6	55,440 △ 77.7	36,522 △ 34.1	44,498 21.8	50,156 12.7	41,071 △ 18.1	43,779 6.6	41,610 △ 5.0	40,628 △ 2.4	24,857 △ 38.8	42,116 69.4	46,750 11.0	53,165 13.7	46,459 △ 12.6
5 基金繰入金														
6 繰越金														
7 市債								50.27	皆増	11,297 124.7	20,162 39.4	23,784 18.0	31,485 32.4	40,271 27.9
8 歳入合計	15,092,537 △ 29.3	18,180,465 20.5	14,583,030 △ 19.8	15,680,327 7.5	19,881,010 7.5	15,531,876 △ 21.9	14,571,370 △ 6.2	13,857,101 △ 4.9	16,564,792 4.9	12,017,585 △ 27.5	26,902,091 123.9	28,669,315 123.9	32,452,048 13.2	32,271,408 △ 0.6
9 払戻金	11,077,951 △ 29.7	13,543,935 22.3	10,859,976 △ 19.8	11,677,006 7.5	14,821,267 7.5	11,563,824 △ 22.0	10,853,826 △ 6.1	10,308,946 △ 5.0	12,347,361 19.8	8,942,072 △ 27.6	20,083,875 124.6	21,401,338 6.6	24,210,006 13.1	24,073,907 △ 0.6
10 県出金・交付金・競技審判等業務委託料	842,369 △ 32.7	946,760 12.4	644,723 △ 31.9	697,039 8.1	844,072 8.1	663,949 △ 21.3	627,125 △ 5.5	579,187 △ 7.6	689,866 19.1	505,841 △ 26.7	1,047,724 107.1	994,471 △ 5.1	1,122,836 12.9	1,137,997 1.4
11 選手賞金・手当	728,978 △ 20.6	808,610 10.9	599,096 △ 25.9	568,968 △ 5.0	672,407 5.0	543,530 △ 19.2	545,288 0.3	509,126 △ 6.6	645,216 26.7	351,038 △ 45.6	722,206 105.7	775,072 7.3	950,743 22.7	879,846 △ 7.5
12 従業員賞金・共済費														
13 松風借上料	10,202 △ 23.0	9,606 △ 5.8	7,430 △ 22.7	8,023 8.0	7,511 8.0	5,629 △ 25.1	2,186 △ 61.2	2,223 1.7	1,891 △ 14.9	1,119 △ 40.8	1,436 28.3	1,108 △ 22.8	1,206 8.8	694 △ 42.5
14 各種委託料														
15 包活委託料	534,909 △ 13.2	586,415 9.6	520,119 △ 11.3	558,056 7.3	654,608 7.3	521,215 △ 20.4	464,440 △ 10.9	578,892 24.6	692,468 19.6	511,841 △ 26.1	1,081,705 111.3	1,243,901 15.0	1,351,925 8.7	1,399,019 3.5
16 機械使用料														
17 競輪場改築事業費														
18 維持補修費	3,648 38.9	3,919 7.4	2,035 △ 48.1	6,213 205.3	15,198 144.6	7,736 △ 49.1	8,418 8.8	7,407 △ 12.0	10,178 37.4	11,333 11.3	16,333 44.1	24,437 49.6	39,657 62.3	50,143 26.4
19 施設整備費		皆減	皆減	皆減	皆減	皆減	皆減	皆減	皆減	皆減	皆減	皆減	皆減	皆減
20 職員給与費	99,587 △ 10.3	83,625 △ 16.0	77,955 △ 6.8	72,288 △ 7.3	77,019 6.5	73,957 △ 4.0	71,278 △ 3.6	73,102 2.6	71,342 △ 2.4	72,006 0.9	73,611 2.2	74,956 1.8	74,119 △ 1.1	85,123 14.8
21 随時場外開設経費	1,376,695 △ 24.2	564,637 △ 59.0	1,417,372 151.0	1,599,293 12.8	1,828,420 1.8	1,560,858 △ 4.1	1,514,408 △ 3.0	1,441,898 △ 4.8	1,691,920 17.3	1,219,113 △ 27.9	2,349,847 92.8	3,120,582 32.8	2,952,900 △ 5.4	3,527,088 19.4
22 特別競輪場外経費		皆減	皆減	皆減	皆減	皆減	0	0	0	0	0	0	0	0
23 長期債償還元金・利子	298,882 △ 1.3	291,747 △ 2.4	279,665 △ 4.1	278,129 △ 0.5	278,605 △ 0.5	275,068 △ 0.6	205,504 △ 25.3	20,040 △ 90.2	20,040 0.0	0	0	0	0	0
24 繰上充用金	579,944 5.0	606,855 4.6	623,669 2.8	576,271 △ 7.6	520,610 △ 9.7	223,607 △ 57.0	23,606 △ 89.4	0	0	0	0	0	0	0
25 その他支出	146,227 △ 21.0	137,658 △ 5.9	127,261 △ 7.6	135,135 6.2	141,354 4.6	69,262 △ 51.0	62,724 △ 9.4	66,374 5.8	89,751 5.8	68,401 △ 23.8	93,358 36.5	82,533 △ 11.6	90,810 10.0	98,258 8.2
26 歳出合計	15,692,392 △ 28.4	18,804,134 19.8	15,159,301 △ 19.4	16,200,937 6.9	20,104,617 6.9	15,555,483 △ 22.6	14,419,843 △ 7.3	13,698,910 △ 5.0	16,270,131 18.8	11,726,819 △ 27.9	26,133,777 122.9	27,803,780 6.4	31,620,926 13.7	31,376,818 △ 0.8
27 収益金	△ 608,855 △ 4.6	△ 623,669 △ 2.8	△ 576,271 7.6	△ 520,610 9.7	△ 223,607 9.7	△ 23,607 89.4	151,527 741.9	158,191 4.4	294,661 86.3	290,766 △ 1.3	768,314 164.2	865,535 12.7	891,122 △ 4.0	894,590 7.6
28 収益率	△ 4.0	△ 3.4	△ 4.0	△ 3.3	△ 1.1	△ 0.2	1.0	1.1	1.8	2.4	2.9	3.0	2.6	2.8
29 前年度繰越金(繰上充用金)	△ 26,911 △ 2.4	△ 16,814 △ 37.5	47,398 381.9	55,661 17.4	297,003 17.4	200,000 △ 32.7	175,133 △ 12.4	153,164 △ 12.5	283,364 85.0	276,299 △ 2.5	748,152 170.8	841,751 12.5	799,637 △ 5.0	854,319 6.8
30 前年度繰越金等を除く収益率	△ 0.2	△ 0.1	0.3	0.4	1.5	1.3	1.2	1.1	1.7	2.3	2.8	2.9	2.5	2.6
31 一般会計繰出金	0	0	0	0	0	0	0	70,000 皆増	70,000 皆増	70,000 0.0	70,000 0.0	200,000 185.7	395,000 97.5	418,000 5.8
32 基金繰入金	0	0	0	0	0	0	146,500 皆増	76,894 △ 47.5	210,195 173.4	200,605 △ 4.6	674,530 236.2	634,050 △ 6.0	395,851 △ 37.6	418,818 5.8
33 翌年度繰越金	△ 608,855 △ 4.6	△ 623,669 △ 2.8	△ 576,271 7.6	△ 520,610 9.7	△ 223,607 9.7	△ 23,607 89.4	5,027 121.3	11,297 124.7	14,467 14.6	20,162 39.4	23,784 18.0	31,485 32.4	40,271 27.9	57,772 43.5

高松宮記念杯  
開催

サマートロフィー  
開催

GⅢサマー・記念サマー開催  
胆振東部地震の影響のため  
第9回後節・第10回無節開催中止

ミッドナイト競輪開始  
システム障害のため  
第12回前節開催中止

サマートロフィー  
開催

コロナ禍により、ミッド  
ナイト(2日目9時以降)  
開催中止

東京によりMMD(ミッド)  
止、次期出走選手の候補不  
良によりミッド(30分)中止



# 5 市営函館競輪売上額の推移

## (1) 市営函館競輪売上額の推移 (昭和25年開設以来)

年 度	日 数	本場入場者数		函館競輪場		函館市内場外車券売場		札幌場外車券売場		電話投票		重勝式投票		臨時場外車券売場		合 計		一般会計への繰入金	
		(人)	前年度 対比%	(円)	前年度 対比%	(円)	前年度 対比%	(円)	前年度 対比%	(円)	前年度 対比%	(円)	前年度 対比%	(円)	前年度 対比%	(円)	前年度 対比%	(円)	売上 対比%
25	27	83,353		123,485,200		17,365,500										140,850,700		建設費充当	
26	60	131,564	57.84	269,867,500	118.54	56,978,600	228.11									326,846,100	132.05	7,000,000	2.14
27	60	114,174	-13.22	309,783,700	14.79	86,186,400	51.26									433,762,500	32.71	25,000,000	5.76
28	60	115,004	0.73	339,298,100	9.53	93,519,700	8.51	76,617,400	102.73							509,435,200	17.45	28,000,000	5.50
29	66	111,273	-3.24	344,167,000	1.43	103,049,200	10.19	107,625,200	40.47							554,841,400	8.91	40,000,000	7.21
30	66	110,610	-0.60	346,807,400	0.77	105,665,900	2.54	90,106,400	-16.28							542,579,700	-2.21	45,000,000	8.29
31	72	112,066	1.32	405,828,800	17.02	117,456,500	11.16	125,159,300	38.90							648,444,600	19.51	54,500,000	8.40
32	72	120,684	7.69	465,723,600	14.76	126,555,000	7.75	163,837,800	30.90							756,116,400	16.60	73,000,000	9.65
33	72	116,371	-3.57	489,085,900	5.02	121,118,200	-4.30	185,458,400	13.20							795,662,500	5.23	68,000,000	8.55
34	72	116,352	-0.02	520,279,600	6.38	122,718,700	1.32	204,331,700	10.18							847,330,000	6.49	78,000,000	9.21
35	72	110,993	-4.61	522,367,200	0.40	115,913,400	-5.55	178,842,700	-12.47							817,123,300	-3.56	79,000,000	9.67
36	72	102,093	-8.02	643,366,400	23.16	122,478,000	5.66	335,500,200	87.60							1,101,344,600	34.78	123,000,000	11.17
37	72	124,035	21.49	830,334,900	29.06	98,189,500	-19.83	273,327,100	-18.53							1,201,851,500	9.13	115,000,000	9.57
38	72	165,386	33.34	958,172,500	15.40			379,344,000	38.79							1,337,516,500	11.29	131,000,000	9.79
39	72	197,135	19.20	1,346,491,900	40.53			405,650,100	6.93							1,752,142,000	31.00	179,000,000	10.22
40	72	215,728	9.43	1,685,030,100	25.14			443,882,000	9.42							2,128,912,100	21.50	240,000,000	11.27
41	72	233,735	8.35	1,953,999,100	15.96			728,042,300	64.02							2,682,041,400	25.98	300,000,000	11.19
42	72	271,837	16.30	2,467,540,900	26.28			616,558,100	-15.31							3,084,099,000	14.99	375,000,000	12.16
43	72	317,157	16.67	3,068,328,000	24.35			778,418,800	26.25							3,846,746,800	24.73	473,000,000	12.30
44	72	346,105	9.13	3,651,038,300	18.99			1,020,255,000	31.07							4,671,293,300	21.43	563,000,000	12.05
45	72	377,197	8.98	4,353,081,600	19.23			1,228,022,000	20.36							5,581,103,600	19.48	696,000,000	12.47
46	72	388,962	3.12	4,973,592,000	14.25			1,341,789,400	9.26							6,315,381,400	13.16	789,000,000	12.49
47	72	429,633	10.46	6,510,178,900	30.89			1,519,434,900	13.24							8,029,613,800	27.14	916,000,000	11.41
48	72	459,159	6.87	9,076,358,600	39.42			1,924,298,200	26.65							11,000,656,800	37.00	1,520,000,000	13.82
49	72	529,554	15.33	12,069,088,800	32.86			2,299,310,800	19.49							14,368,399,600	30.52	1,700,540,000	11.84
50	72	535,057	1.04	13,872,704,200	15.04			2,178,689,600	-5.25							16,051,393,800	11.79	1,845,000,000	11.49
51	72	468,098	-12.51	13,845,587,700	-0.20			2,093,547,300	-3.91							15,939,135,000	-0.70	1,623,000,000	10.18
52	72	430,130	-8.11	14,336,121,900	3.54			1,983,281,300	-5.27							16,319,403,200	2.39	1,688,000,000	10.34
53	72	413,596	-3.84	15,007,713,900	4.68			2,136,274,200	7.71							17,143,988,100	5.05	1,570,000,000	9.16
54	72	365,531	-11.62	15,473,021,500	3.10			2,462,045,000	15.25							17,935,066,500	4.61	1,780,000,000	9.92
55	72	315,833	-13.60	14,091,510,600	-8.93			2,301,417,700	-6.52							16,392,928,300	-8.60	1,450,000,000	8.85
56	72	289,431	-8.36	12,122,490,400	-13.97			3,638,481,900	58.10							15,760,972,300	-3.86	845,000,000	5.36
57	72	256,343	-11.43	11,233,423,800	-7.33			3,601,562,700	-1.01							14,834,986,500	-5.88	870,000,000	5.86
58	72	227,266	-11.34	10,443,038,000	-7.04			3,679,100,900	2.15							14,122,138,900	-4.81	800,000,000	5.66
59	72	211,795	-6.81	9,020,286,700	-13.62			3,209,170,300	-12.77							12,229,457,000	-13.40	450,000,000	3.68
60	72	185,741	-12.30	7,665,689,100	-15.02			3,657,160,800	13.96							11,322,849,900	-7.41	235,000,000	2.08

年	日	本場入場者数		函館競輪場		函館市内場外車券売場 (S松風)		札幌場外車券売場		電話投票		重勝式投票		臨時場外車券売場		合 計		一般会計への繰出金	
度	数	(人)	前年度 対比%	(円)	前年度 対比%	(円)	前年度 対比%	(円)	前年度 対比%	(円)	前年度 対比%	(円)	前年度 対比%	(円)	前年度 対比%	(円)	前年度 対比%	(円)	前年度 対比%
61	72	160,126	-13.79	6,710,242,700	-12.46	1,071,872,700	—	3,494,671,500	-4.44							11,276,786,900	-0.41	275,000,000	17.02
62	72	154,336	-3.62	6,581,238,600	-1.92	1,212,776,300	13.15	3,928,398,700	12.41							11,722,413,600	3.95	280,000,000	2.39
63	72	154,626	0.19	7,055,762,600	7.21	1,278,989,600	5.46	4,170,988,300	6.18							12,505,740,500	6.68	280,000,000	2.24
元	72	155,531	0.59	7,722,510,600	9.45	1,425,471,000	11.45	4,616,763,700	10.69							13,764,745,300	10.07	390,000,000	2.83
2	72	163,261	4.97	9,322,347,900	20.72	1,700,511,200	19.29	4,955,989,300	7.35							17,815,306,100	29.43	390,000,000	2.19
3	72	165,542	1.40	8,851,466,000	-5.05	1,867,739,400	9.83	5,008,778,000	1.07							17,636,254,100	-1.01	1,500,000,000	8.51
4	75	155,536	-6.04	8,093,976,500	-8.56	1,710,618,400	-8.41	4,414,539,500	-11.86	1,664,983,500	—			15,018,135,800	687.00	30,902,253,700	75.22	1,450,000,000	4.69
(4)	(25,675)	—	—	(1,000,889,500)	—	(97,036,200)	—	(231,840,000)	—	(1,373,517,200)	—			(14,093,553,900)	—	(16,796,836,800)	—	—	—
5	75	150,014	-3.55	7,344,649,300	-9.26	1,510,487,300	-11.70	3,681,535,900	-16.60	2,162,601,100	29.89			20,613,435,900	37.26	35,312,709,500	14.27	1,100,000,000	3.12
(4)	(25,163)	—	—	(995,643,900)	—	(90,885,000)	—	(271,462,300)	—	(1,721,706,000)	—			(19,507,242,700)	—	(22,586,939,900)	—	—	—
6	72	134,230	-10.52	6,126,088,200	-16.59	1,349,909,100	-10.63	3,235,286,400	-12.12	583,908,200	-73.00			3,132,368,600	-84.80	14,427,560,500	-59.14	300,000,000	2.08
7	72	133,449	-0.58	5,955,200,000	-2.79	1,299,788,000	-3.71	3,024,841,400	-6.50	846,502,300	44.97			5,012,693,100	60.03	16,139,024,800	11.86	250,000,000	1.55
8	72	124,776	-6.50	5,150,047,700	-13.52	1,290,226,400	-0.74	2,843,439,100	-6.00	1,054,276,600	24.55			5,108,892,400	1.92	15,446,882,200	-4.29	350,000,000	2.27
9	72	129,822	4.04	4,809,457,500	-6.61	1,165,694,300	-9.65	2,714,606,900	-4.53	1,232,121,100	16.87			5,088,393,600	-0.40	15,010,273,400	-2.83	300,000,000	2.00
10	72	120,589	-7.11	4,316,253,300	-10.25	1,129,805,600	-3.08	2,281,125,200	-15.97	2,323,105,600	88.55			5,227,954,200	2.74	15,278,243,900	1.79	230,000,000	1.51
11	72	110,561	-8.32	3,753,361,400	-13.04	985,772,200	-12.75	2,218,731,900	-2.74	3,587,737,300	54.44			5,604,003,200	7.19	16,149,606,000	5.70	200,000,000	1.24
12	72	100,134	-9.43	3,061,307,500	-18.44	945,652,700	-4.07	1,766,086,800	-20.40	3,585,817,500	-0.05			5,855,939,900	4.50	15,214,804,400	-5.79	—	0.00
13	72	89,824	-10.30	2,705,775,600	-11.61	858,149,700	-9.25	1,482,719,100	-16.04	5,813,994,400	62.14			21,017,840,000	258.91	31,878,478,800	109.52	—	0.00
(4)	(14,375)	—	—	(441,940,300)	—	(60,884,900)	—	(113,358,700)	—	(2,742,285,200)	—			(17,986,594,200)	—	(21,345,063,300)	—	—	—
14	64	79,930	-11.01	2,134,060,100	-21.13	789,048,300	-8.05	1,293,705,700	-12.75	2,977,393,400	-48.79			7,743,067,100	-63.16	14,937,274,600	-53.14	—	0.00
15	76	90,466	13.18	1,882,780,100	-12.71	669,626,700	-15.13	1,034,134,600	-20.06	2,432,181,300	-18.31			7,181,840,300	-7.25	13,180,563,000	-11.76	—	0.00
16	70	80,775	-10.71	1,446,479,400	-22.35	498,390,600	-25.57	754,007,500	-27.09	2,902,701,500	19.35			13,407,826,100	86.69	19,009,405,100	44.22	—	0.00
(4)	(12,100)	—	—	(280,788,100)	—	(43,735,800)	—	(70,959,100)	—	(1,277,350,800)	—			(11,899,272,400)	—	(13,572,106,200)	—	—	—
17	73	76,906	-14.99	1,129,230,700	-39.38	407,761,900	-39.11	616,640,600	-40.37	2,872,617,000	18.11			9,424,444,400	31.23	14,450,694,600	9.64	—	0.00
18	69	80,075	-0.87	982,105,700	-32.10	296,699,600	-40.47	472,836,100	-37.29	4,744,111,000	63.44			13,661,434,600	1.89	20,157,187,000	6.04	—	0.00
(2)	(5,795)	—	—	(101,826,700)	—	(15,425,700)	—	(20,933,200)	—	(500,134,800)	—			(2,416,676,400)	—	(3,054,996,800)	—	—	—
19	67	78,068	-2.51	836,619,000	-14.81	246,006,300	-17.09	390,453,400	-17.42	5,444,146,200	14.76			12,117,525,000	-11.30	19,034,749,900	-5.57	—	0.00
(4)	(8,766)	—	—	(183,861,400)	—	(26,163,300)	—	(40,332,000)	—	(1,362,191,500)	—			(9,181,192,600)	—	(10,793,740,800)	—	—	—
20	58	91,081	16.67	653,807,900	-21.85	200,599,000	-18.46			5,514,621,800	1.29	260,423,100	—	10,806,964,300	-10.82	17,436,416,100	-8.40	—	0.00
21	58	89,783	-1.43	528,634,800	-19.15	151,643,500	-24.40			5,547,532,800	0.60	331,852,400	27.43	9,566,818,700	-11.48	16,126,482,200	-7.51	—	0.00
22	62	95,463	6.33	531,062,300	0.46	130,868,600	-13.70			6,060,163,600	9.89	207,334,900	-37.52	14,127,849,900	30.73	21,057,279,300	20.77	—	0.00
(2)	(7,138)	—	—	(40,065,500)	—	(7,165,000)	—			(563,192,400)	—	(11,856,100)	—	(3,222,600,600)	—	(3,844,879,600)	—	—	—
(2)	(9,234)	—	—	(56,718,400)	—	(7,294,100)	—			(609,438,900)	—	(18,354,400)	—	(2,023,779,000)	—	(2,715,584,800)	—	—	—
23	58	99,904	4.65	391,088,900	-26.36	92,884,100	-29.02			5,262,690,300	-13.16	104,493,100	-49.60	8,951,907,500	-36.64	14,803,063,900	-29.70	—	0.00
24	58	91,435	-8.48	458,540,700	12.13	88,105,200	-5.15			5,627,354,600	6.93	43,565,600	-58.31	11,893,215,900	32.86	18,090,782,000	22.21	—	0.00
(4)	(15,997)	—	—	(199,654,200)	—	(21,471,500)	—			(1,725,223,800)	—	(6,968,000)	—	(8,372,718,500)	—	(10,326,036,000)	—	—	—
25	55	63,886	-30.13	294,774,900	-32.78	74,168,200	-15.82			4,854,918,300	-13.73	37,413,200	-14.12	9,254,036,700	-22.19	14,515,311,300	-19.76	—	0.00
26	52	58,854	-7.88	267,773,300	-9.16	82,415,200	11.12			5,023,794,600	3.48	30,658,300	-18.05	10,203,027,100	10.25	15,607,668,500	7.53	—	0.00
27	55	65,993	12.13	333,343,500	24.49	70,736,600	-14.17			5,874,004,300	16.92	27,033,800	-11.82	13,499,646,000	32.31	19,804,764,200	26.89	—	0.00
(3)	(11,012)	—	—	(85,159,300)	—	(9,068,600)	—			(992,704,900)	—	(5,173,900)	—	(2,978,699,000)	—	(4,070,805,700)	—	—	—



年 度	日 数	本場入場者数		函館競輪場		函館市内場外車券売場		札幌場外車券売場		電話投票		重勝式投票		臨時場外車券売場		合 計		一般会計への繰出金	
		(人)	前年度 対比%	(円)	前年度 対比%	(S松風) (円)	前年度 対比%	(円)	前年度 対比%	(円)	前年度 対比%	(円)	前年度 対比%	(円)	前年度 対比%	(円)	前年度 対比%	(円)	前年度 対比%
28	49	48,576	-26.39	236,936,500	-28.92	53,585,000	-24.25			5,023,993,700	-14.47	22,415,300	-17.08	10,123,016,200	-25.01	15,459,946,700	-21.94		0.00
29	49	45,106	-7.14	210,890,300	-10.99	50,605,300	-5.56			4,329,093,700	-13.83	21,644,200	-3.44	9,887,405,800	-2.33	14,499,639,300	-6.21		0.00
30	44	44,021	-2.41	187,189,700	-11.24	51,436,500	1.64			4,039,350,000	-6.69	30,087,800	39.01	9,471,127,300	-4.21	13,779,191,300	-4.97		0.51
元	61	37,063	-15.81	163,364,500	-12.73	43,708,400	-15.02			4,577,118,300	13.31	33,139,100	10.14	11,657,590,300	23.09	16,474,920,600	19.56		0.42
2	40	17,194	-53.61	72,155,800	-55.83	25,410,700	-41.86			3,216,474,000	-29.73	30,314,100	-8.52	8,617,332,500	-26.08	11,961,687,100	-27.39		0.59
3	61	28,471	65.59	138,563,000	92.03	32,628,400	28.40			5,359,232,700	66.62	55,664,500	83.63	21,232,155,000	146.39	26,818,243,600	124.20		0.26
(3)	(3)	(6,064)	—	(48,488,200)	—	(6,313,000)	—			(1,077,767,600)	—	(4,481,200)	—	(3,801,615,600)	—	(4,938,665,600)	—		—
4	64	27,856	-2.16	122,122,900	-11.86	25,178,500	-22.83			4,456,409,300	-16.85	53,066,900	-4.67	23,827,325,500	12.22	28,484,103,100	6.21		0.70
5	67	41,790	50.02	180,208,100	47.56	27,397,100	8.81			4,739,044,300	6.34	51,383,100	-3.17	27,352,757,300	14.80	32,350,789,900	13.57		1.22
(3)	(3)	(14,720)	—	(70,061,700)	—	(4,883,800)	—			(997,164,400)	—	(4,925,800)	—	(4,385,021,100)	—	(5,462,056,800)	—		—
6	68	34,935	-16.40	142,500,800	-20.92	15,754,500	-42.50			3,995,547,500	-15.69	46,596,900	-9.31	27,835,755,900	1.77	32,036,155,600	-0.97		1.30
合 計		12,768,969		305,668,802,100		26,215,316,700		103,804,615,500		127,729,541,800		1,387,086,300		397,268,454,500		962,073,816,900		30,362,040,000	

※ 各年度の ( ) 内については、当該各年度における特別競輪に係る実績を再掲している。(特別競輪を実施した年度を網掛けしている。)

○特別競輪の開催実績一覧

開催名称	高松宮記念杯(GⅠ)	ふるさとダービー(GⅡ)	サマイトエスパー(GⅡN)	全プロ記念競輪
開催年度	H 2 4	H 4、H 5、H 1 3、H 1 6、H 1 9	H 1 8、H 2 2、H 2 7、R 3、R 5	H 2 2

※H 2 2年度については、中段が全プロ記念競輪

※札幌場外車券売場は、平成20年度から独立場外となったため、臨時場外車券売場に含む  
 ※平成30年9月6日に発生した北海道胆振東部地震により、北海道全域が停電するブラックアウトが発生したため、第9回後節(9/9～11)、第10回(9/21-23)の開催を中止  
 ※令和元年10月4日に発生したシスラム障害により、第12回前節(10/4-6)の開催中止  
 ※令和2年度は、新型コロナウイルス感染症拡大により、全6開催中止(第1回前節(4/19-21、5/1-3)、第2回前節(4/26-28、5/24-26)、第3回(5/8-10)、第4回(5/16-19))  
 ※令和4年度は、開催関係者に新型コロナウイルス感染症陽性者が発生したことにより、第1回前節 2日目4/14 9R～中止

(2) 1 日平均売上額、車券一人あたりの購買額等の推移 (過去 1 0 年)

【全 体】

年度	日数	函 館 本 場				サテライト松風				小 計				電話投票				重勝式投票				臨時場外				総 計			
		入場者数 (人)		売上額 (円)		入場者数 (人)		売上額 (円)		入場者数 (人)		売上額 (円)		1人あたり購買額 (円)		売上額 (円)		1人あたり購買額 (円)		売上額 (円)		1人あたり購買額 (円)		売上額 (円)		1人あたり購買額 (円)		売上額 (円)	
		入場者数	1日平均	総 額	1日平均	入場者数	1日平均	総 額	1日平均	入場者数	1日平均	総 額	1日平均	入場者数	1日平均	総 額	1日平均	入場者数	1日平均	総 額	1日平均	入場者数	1日平均	総 額	1日平均	入場者数	1日平均	総 額	1日平均
27	55	65,993	1,200	333,343,500	6,060,791	5,051	15,888	289	70,736,600	1,286,120	4,452	81,881	1,489	404,080,100	7,346,911	4,935	5,874,004,300	106,800,078	27,033,800	491,524	13,499,646,000	245,448,109	19,804,764,200	360,086,622					
28	49	48,576	991	236,936,500	4,835,439	4,878	15,172	310	53,585,000	1,093,571	3,532	63,748	1,301	290,521,500	5,929,010	4,557	5,023,993,700	102,530,484	22,415,300	457,465	10,123,016,200	206,592,167	15,459,946,700	315,509,116					
29	49	45,106	921	210,890,300	4,303,884	4,675	15,214	310	50,605,000	1,032,761	3,326	60,320	1,231	261,495,600	5,336,645	4,335	4,329,093,700	88,348,851	21,644,200	441,718	9,887,405,800	201,783,792	14,499,639,300	295,911,006					
30	44	44,021	1,000	187,189,700	4,254,311	4,252	10,654	242	51,436,500	1,169,011	4,828	54,675	1,242	238,626,200	5,423,322	4,364	4,039,390,000	91,803,409	30,087,800	683,814	9,471,127,300	215,252,893	13,779,191,300	313,163,439					
元	61	37,063	862	163,364,500	2,678,107	4,408	10,245	245	43,708,400	716,531	4,154	47,584	1,107	207,072,900	3,394,638	4,352	4,577,118,300	75,034,726	33,139,100	543,264	11,657,590,300	191,108,038	16,474,920,600	270,080,666					
2	40	17,194	555	72,155,800	1,803,895	4,197	8,637	254	25,410,700	635,268	2,942	25,831		97,566,500		3,777	3,216,474,000	80,411,850	30,314,100	757,853	8,617,332,500	215,433,313	11,961,687,100	299,042,178					
3	61	28,471	662	138,563,000	2,271,525	4,867	10,623	247	32,628,400	534,892	3,071	39,094	909	171,191,400	2,806,417	4,379	5,359,232,700	87,856,274	55,664,500	912,533	21,232,155,000	348,068,115	26,818,243,600	439,643,338					
4	64	27,856	679	122,122,900	1,908,170	4,384	9,364	228	25,378,500	614,110	2,689	37,220	907	147,301,400	2,522,280	3,958	4,456,409,300	69,631,395	53,066,900	829,170	23,827,325,500	372,301,961	28,484,103,100	445,064,111					
5	67	41,790	1,019	180,208,100	2,689,673	4,312	8,592	210	27,197,500	668,222	3,189	50,382	1,229	207,605,200	3,357,895	4,121	4,739,044,300	70,732,004	51,383,100	766,912	27,352,757,900	408,250,109	32,350,789,900	482,847,610					
6	68	34,935	852	142,500,800	2,095,600	4,079	7,420	181	15,754,500	384,256	2,123	42,355	1,033	158,255,300	2,479,856	3,736	3,995,547,500	58,758,051	46,596,900	686,249	27,835,755,900	409,349,351	32,036,155,600	471,119,935					

※令和2年度については、新型コロナウイルス感染症拡大防止の観点から、F1を1面、ミッドナイトを2面、記念競輪6面Hを1面を閉鎖中止した外、本場においては、F1とFIIを各1面、計2面を無観客開催としたものである。

※令和4年度については、新型コロナウイルス感染症拡大防止の観点から、ミッドナイトの一部日種（2日目9R以降）を中止した。

※図館本場、サテライト松風ににおける入場者数、売上額の1日平均は、無観客開催日を除き計算している。

【特別競輪・開設記念競輪等 (9グレード)】

年度 日数	図 館 本 場				サテライト松風				小 計				電話投票				重勝式投票				臨時場外				総 計			
	入場者数 (人)		売上額 (円)		入場者数 (人)		売上額 (円)		入場者数 (人)		売上額 (円)		1人あたり購買額 (円)		売上額 (円)		1人あたり購買額 (円)		売上額 (円)		1人あたり購買額 (円)		売上額 (円)		総 額		1日平均	
	入場者数	1日平均	総 額	1日平均	入場者数	1日平均	総 額	1日平均	入場者数	1日平均	総 額	1日平均	入場者数	1日平均	総 額	1日平均	入場者数	1日平均	総 額	1日平均	入場者数	1日平均	総 額	1日平均	総 額	1日平均	総 額	1日平均
SNF 27	3	1,012	3,671	85,159,300	28,386,433	7,733	1,003	334	9,068,600	3,022,867	9,041	12,015	4,005	94,227,900	31,409,300	7,843	992,704,900	330,901,633	5,173,900	1,724,633	2,978,699,000	892,899,667	4,070,805,700	1,356,935,233				
記念 28	4	9,221	2,305	67,727,500	16,931,875	7,345	1,426	357	12,336,800	3,084,200	8,651	10,647	2,662	80,064,300	20,016,075	7,520	912,598,800	228,149,700	4,028,500	1,007,125	5,147,215,500	1,286,803,875	6,143,907,100	1,535,976,775				
29	4	7,218	1,805	70,148,800	17,537,200	9,719	1,231	308	11,846,500	2,961,625	9,623	8,449	2,113	81,995,300	20,498,825	9,705	885,008,000	221,252,000	4,009,700	1,002,425	4,198,558,100	1,049,639,525	5,169,571,100	1,292,392,775				
30	4	6,902	1,601	57,463,600	14,365,900	8,976	1,228	307	9,489,800	2,372,450	7,728	7,630	1,908	66,963,400	16,738,590	8,750	811,078,100	202,769,525	3,513,800	878,460	4,106,627,600	1,026,656,900	4,988,172,900	1,247,043,225				
GIII 30	4	5,949	1,487	25,767,800	6,441,950	4,331	1,067	267	6,591,300	1,647,825	6,177	7,016	1,754	32,359,100	8,069,775	4,612	758,847,700	189,711,925	4,132,200	1,033,060	2,405,500,200	601,375,050	3,200,839,200	800,209,800				
記念 元	4	8,265	2,059	51,617,000	12,904,250	6,268	875	219	10,189,100	2,547,275	11,645	9,110	2,278	61,806,100	15,451,525	6,784	854,402,700	213,600,675	6,414,800	1,603,700	2,975,810,100	718,952,575	3,798,433,700	949,608,425				
GIII 2	4	3,253	841	16,569,800	4,142,450	5,094	1,144	286	4,358,400	1,089,600	3,810	4,397	1,099	20,928,200	5,232,050	4,760	766,941,900	191,735,475	2,919,500	729,875	3,986,263,400	996,565,850	4,823,962,800	1,205,990,700				
SNF 3	3	6,064	2,021	48,488,200	16,162,733	7,996	861	287	6,313,000	2,104,333	7,332	6,925	2,308	54,801,200	18,267,066	7,914	1,077,767,600	359,255,867	4,481,200	1,493,733	3,801,615,600	1,267,205,200	4,938,665,600	1,646,221,867				
記念 4	4	4,544	1,136	32,578,500	8,144,625	7,170	1,060	265	7,982,500	1,995,625	7,531	5,604	1,401	40,561,000	10,140,250	7,238	968,072,500	242,018,125	4,508,900	1,127,225	3,755,835,900	938,958,975	4,768,978,300	1,192,244,575				
GIII 4	4	6,964	1,741	42,584,200	10,646,050	6,115	942	236	6,265,200	1,566,300	6,651	7,906	1,977	48,849,400	12,212,350	6,179	1,006,598,100	251,645,025	4,126,900	1,031,725	4,398,426,800	1,099,606,700	5,417,993,200	1,364,495,800				
記念 5	4	4,395	1,099	18,609,300	4,632,325	4,234	1,095	274	2,687,600	671,900	2,454	5,490	1,373	21,296,900	5,324,225	3,979	574,338,200	143,584,550	3,838,000	959,500	2,611,087,400	652,771,850	3,210,560,500	802,640,125				
SNF 5	3	14,720	4,907	70,061,700	23,653,900	4,760	1,029	343	4,883,800	1,627,833	4,746	15,749	5,259	74,945,500	24,981,833	4,759	997,164,400	332,388,133	4,925,800	1,641,933	4,385,021,100	1,461,673,700	5,462,056,800	1,820,685,600				
記念 6	4	7,985	1,974	35,650,200	8,912,550	4,516	889	217	5,410,800	1,352,700	6,226	8,764	2,191	41,061,000	10,265,250	4,685	777,435,900	194,358,975	2,911,900	727,975	4,033,227,000	1,003,306,750	4,854,635,800	1,213,655,950				
GIII 6	4	8,089	2,022	47,231,700	11,807,925	5,839	606	152	3,652,500	913,125	6,027	8,695	2,174	50,884,200	12,721,050	5,652	889,231,300	222,307,825	4,079,900	1,019,975	4,577,883,300	1,144,470,825	5,522,078,700	1,380,519,675				
記念 6	4	5,250	1,313	23,097,600	5,774,400	4,400	759	190	2,016,500	504,125	2,657	6,009	1,503	25,114,100	6,278,525	4,179	535,282,200	133,820,550	3,406,200	851,550	3,081,611,800	770,402,950	3,645,414,300	911,353,575				

※令和2年度については、新型コロナウイルス感染症拡大防止の観点から、記念競輪6面Hを1面を閉鎖中止した外、本場においては、F1とFIIを各1面、計2面を無観客開催としたものである。

【通常開催 (Fグレード)】

年度	図 館 本 場				サテライト松風				小 計				電話投票				重勝式投票				臨時場外				総 計			
	入場者数 (人)		売上額 (円)		入場者数 (人)		売上額 (円)		入場者数 (人)		売上額 (円)		1人あたり購買額 (円)		売上額 (円)		1人あたり購買額 (円)		売上額 (円)		1人あたり購買額 (円)		売上額 (円)		総 額		1日平均	
	入場者数	1日平均	総 額	1日平均	入場者数	1日平均	総 額	1日平均	入場者数	1日平均	総 額	1日平均	入場者数	1日平均	総 額	1日平均	入場者数	1日平均	総 額	1日平均	入場者数	1日平均	総 額	1日平均	総 額	1日平均	総 額	1日平均
27	47	49,199	1,047	180,456,700	3,839,504	3,668	13,337	284	49,331,200	1,049,600	3,699	62,536	1,331	229,787,900	4,889,104	3,674	3,968,700	600	84,440,438	17,831,400	379,391	5,373,731,500	114,334,713	9,590,051,400	204,043,647			
28	45	41,358	919	166,787,700	3,706,393	4,033	13,941	310	41,738,500	927,522	2,994	55,299	1,229	208,526,200	4,833,915	3,771	4,138,985,700	91,977,460	18,405,600	409,013	5,924,458,100	131,654,624	10,290,375,600	228,675,013				
29	45	38,704	860	153,426,700	3,409,482	3,964	13,866	311	41,115,500	913,678	2,940	52,600	1,171	194,542,200	4,323,160	3,692	3,518,015,600	78,178,124	18,130,400	402,888	5,780,778,200	128,461,738	9,511,466,400	211,385,920				
30	36	29,837	829	109,804,900	3,050,136	3,680	8,712	242	34,656,100	962,669	3,978	38,549	1,071	144,461,000	4,012,805	3,747	19,546,099,600	67,391,656	19,540,800	542,800	4,189,817,000	116,383,806	6,779,918,400	188,331,067				
元 45	30,541	1,130	105,604,000	3,911,259	3,462	9,498	352	33,630,900	1,245,589	3,541	39,999	1,482	139,234,900	3,984,109	3,481	3,810,176,400	84,670,587	30,219,600	717,547	7,671,326,900	170,473,931	11,650,957,800	258,910,173					
2	36	13,941	465	55,586,000	1,852,887	3,997	7,493	278	21,052,300	779,151	2,810	21,434		76,638,300	3,376	2,503,029,800	69,528,600	25,699,600	713,878	6,273,278,800	170,257,744	8,878,646,500	246,629,069					
3	54	17,863	496	57,498,300	1,597,119	3,219	8,702	242	18,332,900	509,247	2,107	26,565	738	75,829,200	2,854	3,313,392,600	61,359,122	46,674,400	864,341	13,674,703,500	263,235,250	17,110,599,700	316,882,957					
4	56	16,497	580	60,929,400	1,846,345	3,693	7,327	222	16,225,700	491,688	2,215	23,824	722	77,155,100	3,239	2,976,491,400	51,348,054	45,102,000	805,393	16,817,811,300	300,318,059	19,815,559,400	353,849,275					
5	60	19,175	581	74,496,200	2,257,461	3,885	6,964	203	17,102,500	518,258	2,555	25,869	784	91,598,700	1,526,645	3,541	4,644,444,000	49,407,400	43,545,400	725,757	18,934,590,200	315,575,153	22,034,937,300	367,234,955				
6	20	19,596	654	72,171,500	2,187,015	3,342	6,965	183	10,085,500	305,621	1,668	27,651	832	82,257,000	2,975	2,571,034,000	42,850,567	38,110,800	651,487	20,176,260,900	336,271,013	22,868,662,600	381,144,377					

【FⅠ全体】

年度	日数	函 館 本 場				サテライト松風				小 計				電話投票				重勝式投票				臨時場外				総 計																							
		入場者数 (人)		売上額 (円)		1人あたり入場者数 (人)		1人あたり売上額 (円)		入場者数 (人)		売上額 (円)		1人あたり入場者数 (人)		1人あたり売上額 (円)		入場者数 (人)		売上額 (円)		1人あたり入場者数 (人)		1人あたり売上額 (円)		入場者数 (人)		売上額 (円)		1人あたり入場者数 (人)		1人あたり売上額 (円)																	
		入場者数	1日平均	総 額	1日平均	入場者数	1日平均	総 額	1日平均	入場者数	1日平均	総 額	1日平均	入場者数	1日平均	総 額	1日平均	入場者数	1日平均	総 額	1日平均	入場者数	1日平均	総 額	1日平均	入場者数	1日平均	総 額	1日平均	入場者数	1日平均	総 額	1日平均																
27	21	23,231	1,106	93,165,200	4,436,438	4,010	6,426	306	23,974,000	1,141,619	3,731	29,657	1,412	117,139,200	5,578,057	3,950	2,140,398,500	101,923,738	8,415,000	561,000	3,179,337,100	151,397,005	5,445,289,800	259,299,514	28	21	20,927	997	86,867,000	4,136,562	4,151	7,078	337	21,093,400	1,004,448	2,980	28,005	1,334	107,961,200	5,141,010	3,855	2,366,989,500	112,713,786	9,468,400	450,876	3,416,105,100	162,671,671	5,900,524,200	280,977,343
29	21	18,331	873	85,218,900	4,058,038	4,649	6,576	313	21,030,148	1,030,148	3,290	24,907	1,186	106,851,900	5,088,186	4,290	2,133,743,400	101,606,829	10,432,300	496,776	3,649,172,200	173,770,105	5,900,199,800	280,961,895	30	21	18,331	873	85,218,900	4,058,038	4,649	6,576	313	21,030,148	1,030,148	3,290	24,907	1,186	106,851,900	5,088,186	4,290	2,133,743,400	101,606,829	10,432,300	496,776	3,649,172,200	173,770,105	5,900,199,800	280,961,895
30	15	12,306	820	54,043,000	3,602,920	4,392	3,875	258	17,252,300	1,150,153	3,422	16,181	1,078	71,286,100	4,753,073	4,406	1,440,884,700	96,058,980	10,652,800	710,197	2,406,611,400	109,107,427	4,059,445,600	270,629,607	元	15	17,165	817	63,852,300	3,040,586	3,720	5,156	246	18,956,200	902,676	3,677	22,321	1,063	82,808,500	3,743,262	3,710	1,753,700	559,700	2,408,051,100	169,907,195	6,644,429,600	316,401,410		
2	15	6,914	576	28,218,500	2,351,542	4,081	3,208	267	9,269,700	617,980	2,890	10,122	843	37,488,200	2,960,522	3,704	1,436,772,700	95,784,847	11,958,300	797,220	3,397,585,300	226,505,687	4,883,804,500	325,586,967	3	21	11,039	920	38,849,400	1,849,971	3,519	5,280	440	11,716,600	557,933	2,219	16,319	1,360	50,566,000	2,407,964	3,099	1,743,510,300	83,024,300	18,580,200	884,771	6,378,419,700	303,734,271	8,191,076,200	390,051,248
4	18	9,543	795	40,412,100	2,228,456	4,203	3,780	315	9,524,000	529,111	2,520	13,321	1,110	49,636,100	2,757,561	3,726	1,267,518,900	816,756	14,701,600	816,756	3,231,064,544	202,004,271	7,111,013,400	395,056,300	5	21	11,671	973	52,239,100	2,487,570	4,476	3,891	324	11,533,900	549,233	2,964	15,991,500	718,643	7,682,926,700	384,901,544	9,196,785,600	492,942,171							
6	18	8,478	707	36,752,600	2,041,811	4,335	2,380	198	5,193,500	288,528	2,162	10,858	905	41,946,100	2,330,339	3,863	932,517,800	51,806,544	10,544,800	585,822	6,166,358,500	342,575,472	7,151,367,200	397,298,178																									

※令和2年度については、新型コロナウイルス感染症拡大防止の観点から、FⅠは2節を閉場中止した外、本場およびサテライト松風においては、1節を無観客開催としたものである。

※函館本場、サテライト松風における入場者数、売上額の1日平均は、無観客開催日を除き計算している。

【FⅡ全体 (ミッドナイト除く)】

年度 日数	函 館 本 場				サテライト松風				小 計				電話投票				重勝式投票				臨時場外				総 計																						
	入場者数 (人)		売上額 (円)		入場者数 (人)		売上額 (円)		入場者数 (人)		売上額 (円)		入場者数 (人)		売上額 (円)		入場者数 (人)		売上額 (円)		入場者数 (人)		売上額 (円)		入場者数 (人)		売上額 (円)																				
	入場者数	1日平均	総 額	1日平均	入場者数	1日平均	総 額	1日平均	入場者数	1日平均	総 額	1日平均	入場者数	1日平均	総 額	1日平均	入場者数	1日平均	総 額	1日平均	入場者数	1日平均	総 額	1日平均	入場者数	1日平均	総 額	1日平均																			
27 27	22,529	834	87,291,500	3,233,019	3,875	7,033	260	25,357,200	939,156	3,605	29,562	1,094	112,648,700	4,172,175	3,811	1,828,302,100	67,714,893	9,416,400	348,756	2,194,394,400	81,273,867	4,144,761,600	153,509,689	28 24	20,431	851	79,919,900	3,329,996	3,912	6,863	286	20,645,100	860,213	3,008	27,294	1,137	100,565,000	4,190,209	3,685	1,771,996,200	73,833,175	8,937,200	372,393	2,508,353,000	104,514,708	4,389,851,400	182,910,475
29 24	20,373	849	68,207,900	2,841,996	3,348	7,410	309	19,482,400	811,767	2,629	27,783	1,158	87,690,300	3,653,763	3,156	1,384,272,200	57,678,008	7,698,100	320,754	2,131,606,000	88,816,917	3,611,266,600	150,469,442	30 21	17,531	835	55,761,100	2,655,290	3,181	4,837	230	17,403,800	828,752	3,598	22,368	1,065	73,164,900	3,484,042	3,271	985,214,900	46,914,995	8,888,000	423,238	1,653,205,600	78,724,076	2,720,473,400	129,546,352
元 15	13,336	889	41,751,700	2,783,447	3,131	4,342	289	14,674,700	978,313	3,380	17,678	1,178	56,426,400	3,761,760	3,192	782,566,300	52,171,087	6,750,400	450,027	1,494,763,200	99,650,880	2,340,506,300	156,033,753	2 15	7,027	586	27,367,500	1,924,500	3,895	4,285	286	11,782,600	785,507	2,750	11,312	872	39,150,100	2,610,007	3,461	649,688,100	43,312,540	7,756,200	517,080	1,643,427,300	109,561,820	2,340,021,700	156,001,447
3 15	6,824	455	18,646,900	1,243,127	2,733	3,422	228	6,616,300	441,087	1,933	10,246	683	25,263,200	1,684,214	2,466	602,285,000	40,152,333	9,426,400	628,427	2,574,617,500	171,641,167	3,211,592,100	214,106,140	4 15	6,954	464	20,817,300	1,387,820	2,994	3,547	236	6,701,700	446,780	1,889	10,501	700	27,519,000	1,834,600	2,621	535,163,900	35,677,593	8,529,700	568,647	3,201,599,200	213,439,947	3,772,811,900	251,520,787
5 15	7,504	500	22,257,100	1,483,807	2,966	2,803	187	5,568,600	371,240	1,987	7,037	687	27,825,700	1,855,047	2,700	427,981,400	28,532,093	8,248,000	548,867	2,804,074,800	186,938,320	3,268,129,900	217,875,327	6 18	13,118	875	35,418,900	1,967,717	2,700	3,675	204	4,892,000	271,778	1,331	16,793	1,079	40,310,900	2,239,495	2,400	742,496,600	41,249,811	10,372,200	576,233	5,414,458,600	300,803,256	6,207,638,300	344,868,794

※令和2年度については、新型コロナウイルス感染症拡大防止の観点から、FⅡは1節を閉場中止した外、本場においては1節を無観客開催としたものである。

※函館本場、サテライト松風における入場者数、売上額の1日平均は、無観客開催日を除き計算している。

【ミッドナイト】 ※令和元年度より開始

年度 日数	函 館 本 場				サテライト松風				小 計				電話投票				重勝式投票				臨時場外				総 計			
	入場者数 (人)		売上額 (円)		入場者数 (人)		売上額 (円)		入場者数 (人)		売上額 (円)		売上額 (円)		売上額 (円)		売上額 (円)		売上額 (円)		売上額 (円)		売上額 (円)		売上額 (円)		売上額 (円)	
	入場者数	1日平均	総 額	1日平均	入場者数	1日平均	総 額	1日平均	入場者数	1日平均	総 額	1日平均	総 額	1日平均	総 額	1日平均	総 額	1日平均	総 額	1日平均	総 額	1日平均	総 額	1日平均	総 額	1日平均	総 額	1日平均
27 0	0	0	0	0	0	0	0	0	0	0	0	0	0	0	0	0	0	0	0	0	0	0	0	0	0	0	0	0
28 0	0	0	0	0	0	0	0	0	0	0	0	0	0	0	0	0	0	0	0	0	0	0	0	0	0	0	0	0
29 0	0	0	0	0	0	0	0	0	0	0	0	0	0	0	0	0	0	0	0	0	0	0	0	0	0	0	0	0
30 0	0	0	0	0	0	0	0	0	0	0	0	0	0	0	0	0	0	0	0	0	0	0	0	0	0	0	0	0
元 18	0	0	0	0	0	0	0	0	0	0	0	0	0	0	0	0	0	0	0	0	0	0	0	0	0	0	0	0
2 6	0	0	0	0	0	0	0	0	0	0	0	0	0	0	0	0	0	0	0	0	0	0	0	0	0	0	0	0
3 18	0	0	0	0	0	0	0	0	0	0	0	0	0	0	0	0	0	0	0	0	0	0	0	0	0	0	0	0
4 23	0	0	0	0	0	0	0	0	0	0	0	0	0	0	0	0	0	0	0	0	0	0	0	0	0	0	0	0
5 24	0	0	0	0	0	0	0	0	0	0	0	0	0	0	0	0	0	0	0	0	0	0	0	0	0	0	0	0
6 24	0	0	0	0	0	0	0	0	0	0	0	0	0	0	0	0	0	0	0	0	0	0	0	0	0	0	0	0

※令和2年度については、新型コロナウイルス感染症拡大防止の観点から、ミッドナイトは2節を閉場中止とした。

※令和4年度については、新型コロナウイルス感染症拡大防止の観点から、ミッドナイト1節の一部日程（2日自9 R以降）を中止した。

# 6 場外車券売場開設以来の売上額等の推移

年 度	場 数	日 数	入 場 者 数			売 上 額						
			函館本場		札幌場外	函 館 本 場		サテライト松風		札 幌 場 外		
			(人)	(人)		売 上 額 (円)	前年比	売 上 額 (円)	前年比	売 上 額 (円)	前年比	
53	1	12	40,161			824,323,700					824,323,700	
54	1	18	55,593			1,272,809,900	54.4				1,272,809,900	54.4
55	1	18	43,828			1,093,733,200	-14.1				1,093,733,200	-14.1
56	2	21	50,667			1,270,668,600	16.2				1,270,668,600	16.2
57	2	21	49,135			1,199,802,900	-5.6				1,199,802,900	-5.6
58	2	21	42,202		4,207	992,885,800	-17.2			92,536,800	1,085,422,600	-9.5
59	1	18	30,542			724,656,400	-27.0				724,656,400	-33.2
60	2	21	36,266		6,172	846,592,600	16.8			125,753,700	972,346,300	34.2
61	2	24	39,315	14,546	3,926	1,042,645,900	23.2	406,405,600		125,430,400	1,574,481,900	61.9
62	3	23	38,892	13,296	32,422	1,093,272,800	4.9	417,813,200	2.8	1,011,899,700	2,522,985,700	60.2
63	5	26	51,151	15,013	41,634	1,509,339,500	38.1	539,879,800	29.2	1,386,929,000	3,436,148,300	36.2
元	5	27	52,316	16,434	41,920	2,067,329,500	37.0	678,630,000	25.7	1,545,915,200	4,291,874,700	24.9
2	6	38	80,027	22,349	66,580	3,038,614,100	47.0	1,085,857,000	60.0	2,743,172,500	6,867,643,600	60.0
3	6	39	80,192	23,892	65,268	2,905,970,000	-4.4	1,109,421,700	2.2	2,594,212,500	6,609,604,200	-3.8
4	6	42	86,334	26,362	68,520	2,795,386,100	-3.8	1,078,100,700	-2.8	2,533,537,500	6,407,024,300	-3.1
5	10	56	107,260	37,638	84,212	3,599,310,100	28.8	1,280,479,800	18.8	2,830,595,300	7,710,385,200	20.3
6	10	63	117,675	44,870	82,313	3,737,931,300	3.9	1,362,488,500	6.4	2,977,644,000	8,078,063,800	4.8
7	13	75	128,932	54,034	94,901	3,974,381,200	6.3	1,611,912,600	18.3	3,299,043,900	8,885,337,700	10.0
8	16	85	139,104	64,137	102,134	4,127,030,800	3.8	1,819,930,700	12.9	3,435,188,000	9,382,149,500	5.6
9	16	86	140,141	64,108	110,654	4,036,981,900	-2.2	1,737,873,200	-4.5	3,286,707,200	9,061,562,300	-3.4
10	15	86	127,850	60,891	102,864	3,468,448,500	-14.1	1,501,664,500	-13.6	2,921,758,600	7,891,871,600	-12.9
11	15	91	119,162	62,889	99,688	3,396,564,800	-2.1	1,445,736,900	-3.7	2,939,069,700	7,781,371,400	-4.7
12	16	104	129,855	70,659	104,189	3,330,366,600	-0.5	1,569,711,700	8.6	2,546,506,500	7,496,584,800	-3.7
13	20	106	115,563	66,842	95,484	2,476,358,300	-26.7	1,725,028,800	9.9	2,359,561,100	6,560,948,200	-12.5
14	36	142	146,310	73,010	105,948	2,948,548,900	19.1	1,613,120,600	-6.5	2,588,430,300	7,150,099,800	9.0
15	49	187	163,697	69,237	118,950	3,147,168,900	6.7	1,513,912,300	-6.2	2,720,641,000	7,381,722,200	3.2
16	52	211	192,117	87,828	114,750	3,225,710,000	2.5	1,534,739,200	1.4	2,246,370,100	7,006,819,300	-5.1
17	59	249	220,233	100,820	123,889	3,360,661,900	4.2	1,589,437,300	3.6	2,420,862,400	7,370,961,600	5.2
18	64	250	236,717	107,602	126,769	3,202,247,800	-4.7	1,478,820,700	-7.0	2,136,409,600	6,817,478,100	-7.5
19	65	263	239,989	116,759	124,967	3,009,469,100	-6.0	1,440,774,400	-2.6	2,133,203,100	6,583,446,600	-3.4
20	59	254	244,032	104,922	—	2,559,273,500	-15.0	1,267,084,400	-12.1	—	3,826,357,900	-41.9
21	63	238	224,972	95,897	—	2,170,257,300	-15.2	1,065,312,400	-15.9	—	3,235,569,700	-15.4
22	56	170	203,051	82,788	—	1,560,629,600	-28.1	798,809,300	-25.0	—	2,359,438,900	-27.1
23	71	207	193,438	67,567	—	1,628,222,100	4.3	828,708,800	3.7	—	2,456,930,900	4.1
24	73	219	176,133	68,523	—	1,438,780,600	-11.6	770,412,500	-7.0	—	2,209,193,100	-10.1
25	74	229	190,293	74,526	—	1,363,476,900	-5.2	814,396,800	5.7	—	2,177,873,700	-1.4
26	80	231	157,958	62,380	—	1,329,957,700	-2.5	883,440,200	8.5	—	2,213,397,900	1.6
27	72	217	134,742	57,972	—	1,202,586,800	-9.6	675,184,500	-23.6	—	1,877,771,300	-15.2
28	107	256	146,834	68,159	—	1,381,547,000	14.9	692,360,900	2.5	—	2,073,907,900	10.4
29	105	252	160,007	78,923	—	1,167,230,100	-15.5	728,781,400	5.3	—	1,896,011,500	-8.6
30	103	252	160,498	68,356	—	1,087,563,900	-6.8	689,760,100	-5.4	—	1,777,324,000	-6.3
元	103	244	135,550	59,815	—	942,429,700	-13.3	590,824,600	-14.3	—	1,533,254,300	-13.7
2	139	211	88,435	58,941	—	737,904,600	-21.7	478,561,600	-19.0	—	1,216,466,200	-20.7
3	274	250	126,671	68,656	—	859,268,500	16.4	571,476,600	19.4	—	1,430,745,100	17.6
4	264	246	104,548	67,117	—	889,694,000	3.5	502,182,400	-12.1	—	1,391,876,400	-2.7
5	231	253	105,530	60,519	—	742,465,300	-16.5	407,305,200	-18.9	—	1,149,770,500	-17.4
6	223	255	107,588	52,913	—	750,856,900	1.1	343,021,400	-15.8	—	1,093,878,300	-4.9
計	2598	6,407	5,761,506	2,411,190	1,922,361	95,581,355,600		40,649,362,300		53,001,378,100	188,138,217,700	

※いわき平競輪は昭和53年度から、特別競輪は昭和56年度から実施。15年度は、札幌単独開催が18日あったため、札幌場外のみ開催日数が152日となる。

※札幌場外車券売場は、平成20年度から独立場外となる。

※松風場外車券売場は、平成21年度から名称変更。

## 7 函館競輪収益金の使途状況

令和6年度一般会計繰出金 418,000千円

令和6年度までの使途状況 30,362,040千円

(使途内訳)

(億円)

1 2 3 4 5 6 7 8 9 10 11 12 13 14 15 16 17 18 19 20

区 分	金 額
文教施設	11,558,045千円
公営住宅	1,843,308千円
社会福祉施設	1,074,839千円
農林・水産施設	762,312千円
環境衛生施設	1,008,865千円
都市計画	839,439千円
道路・橋梁	1,195,200千円
下水道	649,059千円
災害復旧及河川改修	233,270千円
港湾施設	1,313,977千円
保健衛生施設	54,288千円
公営企業	1,015,152千円
その他	8,814,286千円

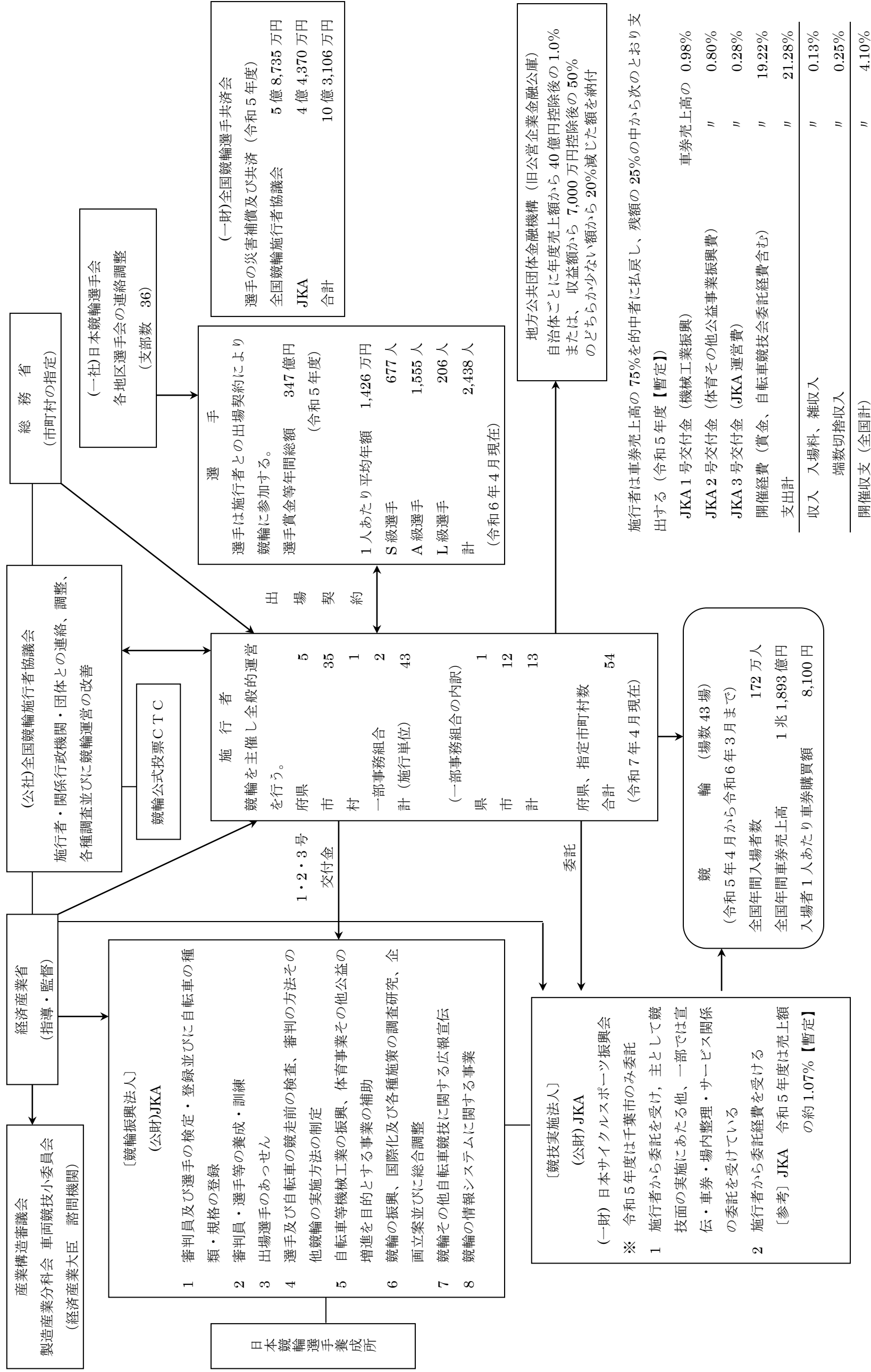

9 競輪収益金の使途状況【社会還元事業】昭和23年度～令和5年度

( ) 内は令和5年度分  
【 】内は令和5年度函館市分

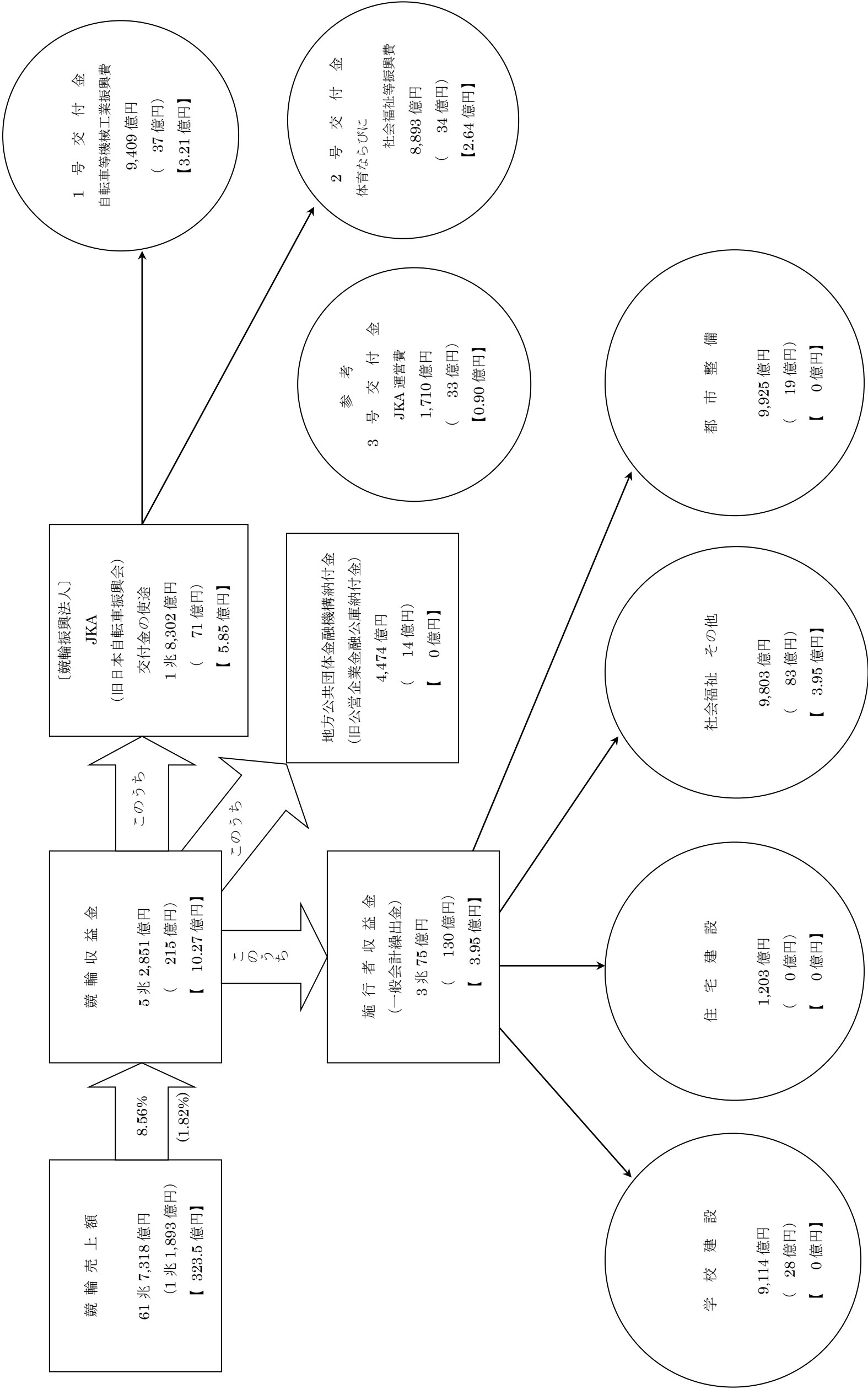

10 競輪振興法人に対する交付金（1号、2号）の使途状況

昭和23年度～令和5年度

昭和23年自転車競技法が施行され、競輪の車券売上額の一定率を国庫納付金として国に納付し、この枠内で自転車業界に還元してきたが、昭和29年、国の財政規模の適正化をはかることを目的として国庫納付金制度は廃止され、これに代わり、新たに納入金制度（昭和29～32年）が設けられた。その後、昭和32年法律の一部が改正され、従来の自転車産業のほかに、新たに機械産業の振興を加えるとともに日本自転車振興会が設立され、その業務を継承し競輪施行者から競輪売上額の一定率による交付金を受けて補助事業を行っている。

更に、昭和37年法律の一部が改正され、体育事業その他公益の増進を目的とする事業の振興が加えられた。

平成19年6月の法改正に基づき、日本自転車振興会は平成19年10月に財団法人化し、競輪振興法人として業務を開始。平成20年4月に（財）日本小型自動車振興会（オートレース事業）と合併し、（財）JKAに名称変更した。平成25年4月には公益財団法人の認定を受け、（公財）JKAとなった。

なお、（公財）JKAは、平成26年4月に（公財）日本自転車競技会及び（公財）車両情報センターと法人合併した。

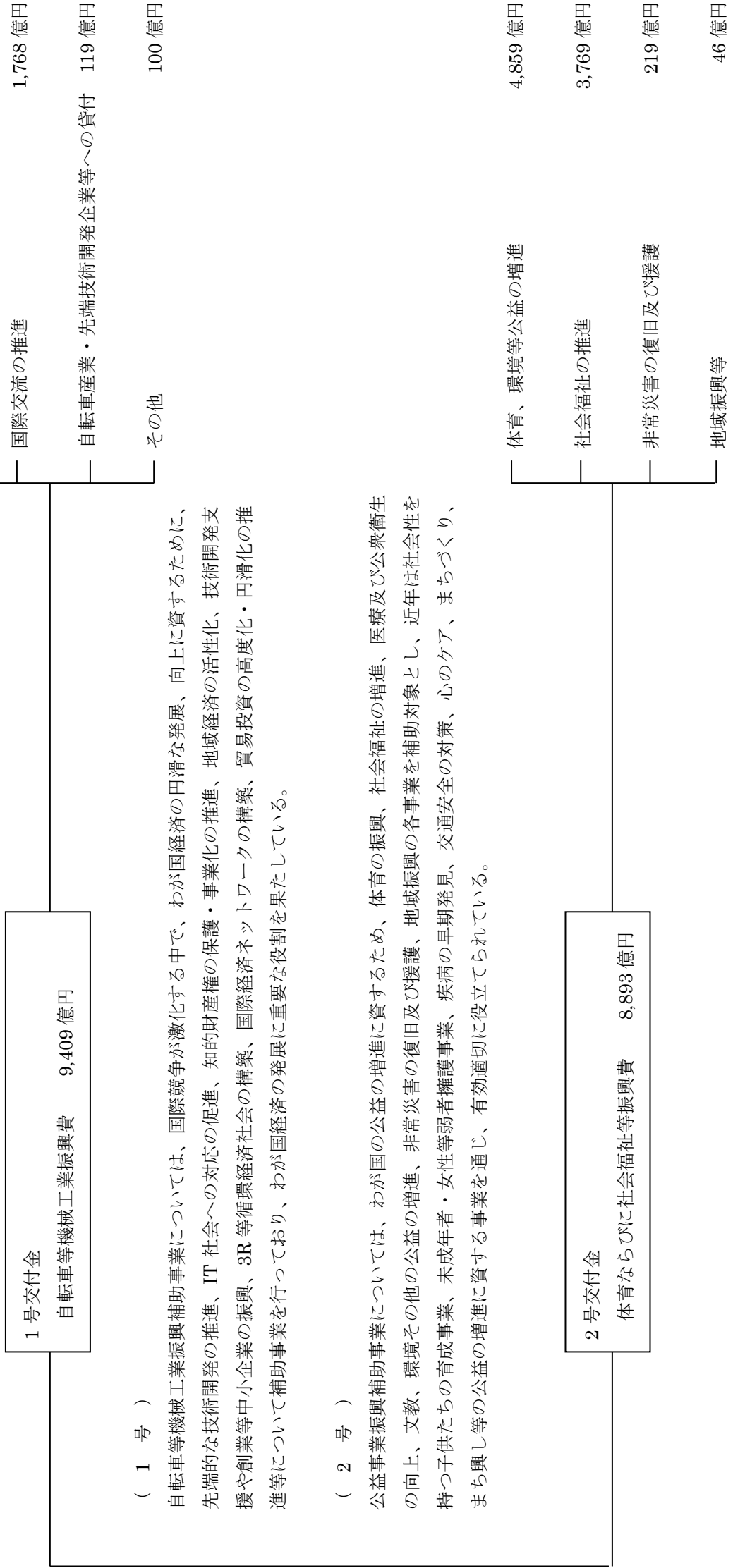



# 資料編

# 1 函館競輪の記録

## (1) 主な記録

	記 録	開催年月日	備 考	次の記録	開催年月日	備 考
年度最高売上	35,312,709,500円		平成 5年度	32,350,789,900円		令和 5年度
1 開催最高売上	24,432,490,800円	平成 5年 6/20(日)21(月)22(火) 7/ 3(土) 4(日) 5(月) 6(火)	平成 5年度第 5回 前節 函館記念競輪 後節 ふるさとダービー	21,345,063,300円	平成13年 6/28(木)29(金)30(土) 7/ 1(日)	平成13年度第 6回 ふるさとダービー
1 節最高売上	22,586,939,900円	平成 5年 7/3(土) 4(日) 5(月) 6(火)	平成 5年度第5回後節 ふるさとダービー	21,345,063,300円	平成13年 6/28(木)29(金)30(土) 7/ 1(日)	平成13年度第 6回 ふるさとダービー
1 日最高売上	7,942,714,100円	平成 5年 7月 6日(火)	平成5年度第 5回後節 4日目	7,911,666,300円	平成13年 7月 1日(日)	平成13年度第 6回 4日目
1 レース最高売上	3,065,933,600円	平成 5年 7月 6日(火)	平成 5年度第 5回後節 4日目11レース	2,569,870,900円	平成13年 7月 1日(日)	平成13年度第 6回 4日目11レース
年度最高入場者	535,057人		昭和50年度	529,544人		昭和49年度
1 開催最高入場者	50,891人	昭和51年 4/10(土)11(日)12(月) 4/16(金)17(土)18(日)	昭和51年度第 1回	49,762人	昭和50年 10/25(土)26(日)27(月) 11/ 1(土) 2(日) 3(月)	昭和50年度第12回
1 節最高入場者	27,564人	昭和51年 4/10(土)11(日)12(月)	昭和51年度第 1回前節	26,374人	昭和53年 11/ 3(金) 4(土) 5(日)	昭和53年度第12回後節
1 日最高入場者	14,173人	昭和53年11月 5日(日)	昭和53年度第12回 6日目	13,388人	昭和50年11月 3日(金)	昭和50年度第12回 6日目

## (2) サテライト松風の主な記録

	記 録	開催年月日	備 考	次の記録	開催年月日	備 考
年度最高売上	1,867,739,400円		平成 3年度	1,700,511,200円		平成 2年度
1 開催最高売上	176,443,400円	平成 3年 8/14(水)15(木)16(金) 8/25(月)26(火)27(水)	平成 3年度第 8回	174,900,500円	平成 3年 4/29(月)30(火)5/ 1(水) 5/ 5(日) 6(月) 7(火)	平成 3年度第 2回
1 節最高売上	97,414,800円	平成 3年 8/14(水)15(木)16(金)	平成 3年度第 8回前節	89,486,500円	平成 3年 7/14(日)15(月)16(火)	平成 3年度 第 6回前節
1 日最高売上	40,786,300円	平成 3年10月29日(火)	平成 3年度第12回6日目	39,407,900円	平成 3年 7月 2日(火)	平成 3年度 第 5回 6日目
1 レース最高売上	14,317,500円	平成 4年 9月 1日(火)	平成 4年度 第 9回 4日目 10レース	14,136,100円	平成 3年10月26日(火)	平成 3年度 第12回 6日目 10レース

※平成21年4月1日より「松風町サービスセンター」を「サテライト松風」に名称変更

## (3) 札幌場外車券売場の主な記録

	記 録	開催年月日	備 考	次の記録	開催年月日	備 考
年度最高売上	5,008,778,000円		平成 3年度	4,955,989,300円		平成 2年度
1 開催最高売上	503,924,400円	平成 3年 8/14(水)15(木)16(金) 8/25(月)26(火)27(水)	平成 3年度 第 8回	488,109,300円	平成元年 6/18(日)19(月)20(火) 6/25(日)26(月)27(火)	平成元年度第5回
1 節最高売上	303,271,200円	平成 3年 8/14(水)15(木)16(金)	平成 3年度第8回前節	271,462,300円	平成 5年 7/ 3(土) 4(日) 5(月)	平成 5年度 第 5回後節
1 日最高売上	117,701,800円	平成 3年10月29日(火)	平成 3年度第12回6日目	116,527,700円	平成 2年10月23日(火)	平成 2年度 第12回 6日目
1 レース最高売上	37,872,100円	平成 5年 7月 6日(火)	平成 5年度 第 5回後節 4日目 11レース	32,799,400円	平成 3年10月29日(火)	平成 3年度 第12回 6日目 10レース

※平成20年度より独立場外「サテライト札幌」となったため、平成19年度までの記録

## (4) 令和6年度の主な記録

	本 場		サテライト松風		電 話 投 票		重 勝 式 投 票 (K3)	
1 開催最高売上	47,231,700 円	第4回 5/16(木)17(金) 18(土)19(日)	3,652,500 円	第4回 5/16(木)17(金) 18(土)19(日)	889,231,300 円	第4回 5/16(木)17(金) 18(土)19(日)	4,704,500 円	第1回 前節 後節 4/13(土) 14(日) 15(月) 5/ 1(水) 2(木) 3(金)
1 節最高売上	47,231,700 円	第4回 5/16(木)17(金) 18(土)19(日)	3,652,500 円	第4回 5/16(木)17(金) 18(土)19(日)	889,231,300 円	第4回 5/16(木)17(金) 18(土)19(日)	4,079,900 円	第4回 5/16(木)17(金) 18(土)19(日)
1 日最高売上	15,540,000 円	第4回 4日目 5/19(日)	1,370,100 円	第4回 4日目 5/19(日)	298,059,400 円	第4回 4日目 5/19(日)	1,226,200 円	第4回 3日目 5/18(土)
1 レース最高売上	4,575,700 円	第4回 4日目 5/19(日) 第12レース	555,200 円	第4回 4日目 5/19(日) 第12レース	135,303,300 円	第4回 4日目 5/19(月) 第12レース		
1 開催最高入場者	8,089 人	第4回 5/16(木)17(金) 18(土)19(日)	1,055 人	第9回 前節 後節 8/ 4(日) 5(月) 6(火) 9/12(木)13(金) 14(土)				
1 節最高入場者	8,089 人	第4回 5/16(木)17(金) 18(土)19(日)	759 人	第7回 6/ 6(木) 7(金) 8(土) 9(日)				
1 日最高入場者	3,476 人	第4回 4日目 5/19(日)	313 人	第14回 3日目 10/24(木)				

※ 令和6年度の競輪開催は、14回(1節1回を6開催、2節(前後節)1回を8開催、計22節14回)を行った。

**(5) 車番二連勝単式払戻金の記録（平成9年度～令和6年度）**

順位	払戻金額	月 日	開 催 日	レース	連勝番号	人気
1	687,450 円	15年 5月23日	3回 1日目	2	6－5	71
2	563,100 円	16年 9月18日	9回後節 1日目	1	6－2	58
3	446,100 円	23年 5月27日	3回後節 2日目	3	5－8	65
4	217,720 円	9年 8月12日	8回前節 3日目	5	8－1	70
5	166,170 円	14年 7月13日	4回 1日目	2	6－5	68
6	156,900 円	24年10月 3日	11回前節 3日目	5	6－5	70
7	156,630 円	28年 7月23日	6回 1日目	9	6－3	62
8	152,760 円	30年 8月26日	8回後節 2日目	9	6－4	80
9	148,310 円	9年11月 4日	12回前節 3日目	7	4－7	72
10	148,310 円	24年 4月21日	1回前節 2日目	12	8－4	70

**(6) 車番三連勝単式払戻金の記録（平成14年度～令和6年度）**

順位	払戻金額	月 日	開 催 日	レース	連勝番号	人気
1	1,908,520 円	16年10月26日	12回前節 3日目	7	5－8－9	486
2	1,788,750 円	14年 9月 3日	8回前節 3日目	5	9－6－5	497
3	1,430,100 円	14年 8月12日	6回後節 3日目	3	4－2－5	499
4	1,321,270 円	14年10月29日	11回前節 4日目	4	9－4－5	449
5	1,203,610 円	24年 4月21日	1回前節 2日目	12	8－4－9	452
6	1,193,610 円	19年 9月18日	10回前節 1日目	6	7－6－9	481
7	1,166,210 円	14年 7月23日	5回前節 3日目	7	4－8－7	454
8	1,152,000 円	30年 8月26日	8回後節 2日目	9	6－4－1	476
9	1,103,700 円	20年 9月17日	10回 2日目	4	7－3－8	351
10	1,059,600 円	21年 7月 1日	5回 3日目	1	3－6－4	380

**(7) 令和6年度車番二連勝単式払戻金ベスト5**

順位	払戻金額	月 日	開 催 日	レース	連勝番号	人気
1	56,370 円	6年 9月12日	9回後節 1日目	3	3－4	27
2	35,410 円	6年 9月12日	9回後節 1日目	1	7－4	30
3	33,700 円	6年 6月 7日	7回 2日目	9	9－2	49
4	29,970 円	6年10月29日	13回後節 2日目	6	4－5	27
5	28,800 円	6年 5月 1日	1回後節 1日目	4	4－5	27

**(8) 令和6年度車番三連勝単式払戻金ベスト5**

順位	払戻金額	月 日	開 催 日	レース	連勝番号	人気
1	310,520 円	6年 8月10日	10回前節 1日目	4	4－3－5	122
2	285,150 円	6年 5月 1日	1回後節 1日目	4	4－5－6	137
3	258,210 円	6年 5月31日	6回前節 3日目	6	6－3－7	169
4	210,540 円	6年10月29日	13回後節 2日目	6	4－5－7	124
5	181,450 円	6年 9月12日	9回後節 1日目	9	4－2－5	149

## (9) -1 函館競輪開設74周年記念五稜郭杯争奪戦成績表

S級初日特別選抜予選				五稜郭杯争奪戦			
区分	5月16日(木)			区分	5月19日(日)		
	(先固 2, 025m)				(先固 2, 025m)		
着順	氏名	級班	登録地	着順	氏名	級班	登録地
1	眞杉匠	SS	栃木	1	古性優作	SS	大阪
2	佐藤慎太郎	SS	福島	2	松井宏佑	S1	神奈川
3	古性優作	SS	大阪	3	東口善朋	S1	和歌山
4	東口善朋	S1	和歌山	4	郡司浩平	S1	神奈川
5	新山響平	SS	青森	5	佐藤慎太郎	SS	福島
6	郡司浩平	S1	神奈川	6	棚橋勉	S2	岡山
7	守澤太志	S1	秋田	7	岩津裕介	S1	岡山
8	松井宏佑	S1	神奈川	8	小倉竜二	S1	徳島
9	山口拳矢	SS	岐阜	9	三谷竜生	S1	奈良
賞				金			
1着 374,000円				1着 5,200,000円			
2着 309,000円				2着 3,262,000円			
3着 258,000円				3着 2,173,000円			
連勝番号				配当金			
2枠複 5=6 1,480円				2枠複 2=6 1,310円			
2枠単 5-6 2,130円				2枠単 6-2 2,750円			
2車複 7=9 2,770円				2車複 2=9 2,040円			
2車単 7-9 3,620円				2車単 9-2 3,570円			
3連複 2=7=9 2,380円				3連複 2=7=9 10,880円			
3連単 7-9-2 15,570円				3連単 9-2-7 31,500円			
ワイド 7=9 710円				ワイド 2=9 600円			
2=7 250円				7=9 720円			
2=9 570円				2=7 3,420円			
当日入場者数				当日車券売上額			
1,028人				3,476人			
1,269,127,900円				1,746,722,600円			

※当日車券売上額はDokanto!売上を含まない

## (9) - 2 ミリオンナイトカップ成績表

区分	S級初日特別選抜予選 6月6日(木) (先固 2, 025m)			区分	ミリオンナイトカップ 6月9日(日) (先固 2, 025m)		
	着順	氏 名	級班 登録地		着順	氏 名	級班 登録地
	1	中 川 誠 一 郎	S 1 熊本		1	阿 部 将 大	S 1 大分
	2	阿 部 将 大	S 1 大分		2	坂 本 貴 史	S 1 青森
	3	菊 池 岳 仁	S 1 長野		3	酒 井 雄 多	S 2 福島
	4	片 岡 迪 之	S 1 岡山		4	菊 地 圭 尚	S 1 北海道
	5	近 藤 保	S 1 千葉		5	竹 村 勇 祐	S 2 秋田
	6	渡 邊 雅 也	S 1 静岡		6	櫻 井 正 孝	S 1 宮城
	7	大 塚 健 一 郎	S 1 大分		7	菊 池 岳 仁	S 1 長野
	8	久 米 康 平	S 1 徳島		8	杉 本 正 隆	S 2 茨城
	9	野 口 裕 史	S 1 千葉		9	大 川 剛	S 2 青森
賞 金							
1 着 374,000 円				1 着 4,400,000 円			
2 着 309,000 円				2 着 2,796,000 円			
3 着 258,000 円				3 着 1,852,000 円			
連 勝 番 号				配 当 金			
2 枠複	2=4	340円		2 枠複	2=6	330円	
2 枠単	4-2	660円		2 枠単	2-6	520円	
2 車複	2=5	320円		2 車複	2=9	370円	
2 車単	5-2	610円		2 車単	2-9	540円	
3 連複	2=5=8	2,110円		3 連複	2=3=9	1,810円	
3 連単	5-2-8	7,510円		3 連単	2-9-3	4,490円	
ワイド	2=5	180円		ワイド	2=9	190円	
	5=8	710円			2=3	370円	
	2=8	720円			3=9	740円	
当 日 入 場 者 数							
787 人				2,056 人			
当 日 車 券 売 上 額							
875,195,900 円				1,070,917,900 円			

※当日車券売上額はDokanto!売上を含まない

## (9) - 2 ミリオンナイトカップ成績表

区分	ミリオンナイトクイーン 6月9日（日） （I 固 1, 625m）						
着順	氏 名	級班	登録地				
1	小 坂 知 子	L1	岐阜				
2	清 水 彩 那	L1	静岡				
3	中 村 由 香 里	L1	東京				
4	加 瀬 加 奈 子	L1	新潟				
5	山 口 伊 吹	L1	長崎				
6	渡 邊 栞 奈	L1	静岡				
7	増 茂 る る こ	L1	東京				
賞				金			
1 着		550,000 円					
2 着		277,000 円					
3 着		175,000 円					
連 勝 番 号				配 当 金			
2 枠複		未発売 円					
2 枠単		未発売 円					
2 車複		1＝4 4,690円					
2 車単		4－1 6,180円					
3 連複		1＝4＝6 8,000円					
3 連単		4－1－6 56,990円					
ワイド		1＝4 1,070円					
		4＝6 580円					
		1＝6 1,460円					
当 日 入 場 者 数							
2,056 人							
当 日 車 券 売 上 額							
1,070,917,900 円							

※当日車券売上額はDokanto!売上を含まない



## (10) 函館競輪開設記念決勝レース記録一覧表

年度	周年	節	順位	氏 名	賞金(千円)	連勝番号	払戻金	当日入場者数	当日車券売上額
58	33	前節	1	中 野 浩 一	3,605	6 — 1	340 円	5,937 人	310,162,700 円
			2	藤 巻 昇	2,213				
			3	堂 田 将 治	1,352				
		後節	1	大 橋 秀 人	3,605	1 — 3	3,190 円	4,184 人	318,239,800 円
			2	佐 藤 彰 一	2,213				
			3	桑 木 和 夫	1,352				
59	34	前節	1	尾 崎 雅 彦	3,605	2 — 5	5,560 円	8,200 人	256,959,100 円
			2	伊 藤 豊 明	2,213				
			3	藤 巻 昇	1,352				
		後節	1	菅 田 順 和	3,605	5 — 3	540 円	6,811 人	280,753,600 円
			2	佐 藤 彰 一	2,213				
			3	今 村 保 徳	1,352				
60	35	前節	1	滝 沢 正 光	3,200	5 — 2	370 円	7,259 人	253,240,900 円
			2	山 田 英 伸	2,060				
			3	俵 信 之	1,350				
		後節	1	吉 井 秀 仁	3,200	5 — 1	2,590 円	2,492 人	225,973,700 円
			2	高 村 敦	2,060				
			3	高 下 堅 至	1,350				
61	36	前節	1	藤 巻 昇	2,560	6 — 1	430 円	5,787 人	223,890,400 円
			2	俵 信 之	1,635				
			3	久 保 千代志	1,020				
		後節	1	大 橋 秀 人	2,560	2 — 1	1,160 円	4,075 人	232,569,600 円
			2	尾 崎 雅 彦	1,635				
			3	前 田 義 秋	1,020				
62	37	前節	1	中 野 浩 一	2,560	2 — 3	1,520 円	3,178 人	280,580,400 円
			2	坂 本 勉	1,635				
			3	本 田 晴 美	1,020				
		後節	1	内 田 浩 司	2,560	4 — 1	6,340 円	3,157 人	264,455,300 円
			2	井 上 茂 徳	1,635				
			3	三 宅 勝 彦	1,020				
63	38	前節	1	俵 信 之	2,560	1 — 6	1,330 円	3,134 人	262,510,000 円
			2	滝 沢 正 光	1,635				
			3	大 橋 秀 人	1,020				
		後節	1	佐 藤 嘉 修	2,560	5 — 6	14,470 円	3,097 人	293,504,900 円
			2	堂 田 将 治	1,635				
			3	大 和 孝 義	1,020				
元	39	前節	1	坂 本 勉	3,200	4 — 3	340 円	2,760 人	271,161,300 円
			2	藤 巻 昇	2,060				
			3	尾 崎 雅 彦	1,350				
		後節	1	波 潟 和 男	3,200	1 — 3	2,000 円	3,230 人	325,428,200 円
			2	中 野 浩 一	2,060				
			3	豊 田 知 之	1,350				
2	40	前節	1	滝 沢 正 光	3,200	2 — 6	840 円	2,962 人	664,044,400 円
			2	松 本 整	2,120				
			3	本 田 晴 美	1,390				
		後節	1	小 川 巧	3,200	3 — 4	1,600 円	3,375 人	775,046,900 円
			2	山 口 健 治	2,120				
			3	坂 本 勉	1,390				
3	41	前節	1	俵 信 之	3,250	2 — 4	1,040 円	2,917 人	706,884,800 円
			2	神 山 雄一郎	2,170				
			3	渡 辺 一 貴	1,450				
		後節	1	荻 原 善 一	3,250	6 — 4	11,370 円	2,919 人	682,154,000 円
			2	尾 崎 雅 彦	2,170				
			3	坂 巻 正 巳	1,450				

※平成8年度までの連勝番号欄は2枠単

年度	周年	節	順位	氏 名	賞金(千円)	連勝番号			払戻金	当日 入場者数	当日車券売上額
4	42	ふるさと	1	鈴木 誠	7,500	2	—	3	950 円	4,575 人	6,126,915,500 円
			2	高木 隆 弘	4,100						
			3	有坂 直 樹	2,840						
		後節	1	内林 久 徳	3,350	6	—	5	2,610 円	2,559 人	644,873,200 円
			2	堂田 将 治	2,290						
			3	藤巻 昇	1,510						
5	43	前節	1	斉藤 正 剛	3,750	2	—	6	2,480 円	2,239 人	891,296,200 円
			2	諸田 勝 仁	2,500						
			3	古原 勝 己	1,690						
		ふるさと	1	神山 雄一郎	10,000	5	—	3	7,440 円	4,651 人	7,942,714,100 円
			2	鈴木 誠	5,000						
			3	吉岡 稔 真	3,100						
6	44	前節	1	佐々木 龍 也	3,750	5	—	4	3,730 円	2,216 人	868,228,800 円
			2	尾崎 雅 彦	2,500						
			3	梶 應 弘 樹	1,690						
		後節	1	松島 伸 安	3,750	4	—	1	2,700 円	2,344 人	905,254,100 円
			2	斉藤 正 剛	2,500						
			3	小橋 正 義	1,690						
7	45	前節	1	小橋 正 義	3,500	5	—	1	11,130 円	2,559 人	845,191,100 円
			2	山口 健 治	2,340						
			3	細川 洋	1,560						
		後節	1	佐々木 龍 也	3,500	6	—	5	1,490 円	2,448 人	922,317,400 円
			2	海野 晃	2,340						
			3	滝澤 正 光	1,560						
8	46	前節	1	北野 裕 宣	3,500	6	—	4	2,060 円	2,371 人	790,822,700 円
			2	鈴木 栄 司	2,340						
			3	東出 剛	1,560						
		後節	1	斉藤 正 剛	3,500	5	—	2	1,970 円	2,522 人	1,041,125,700 円
			2	有坂 直 樹	2,340						
			3	吉岡 稔 真	1,560						
9	47	前節	1	金古 将 人	3,500	2	—	5	1,550 円	2,478 人	843,875,300 円
			2	俵 信 之	2,340						
			3	十河 哲 治	1,560						
		後節	1	神山 雄一郎	3,500	1	—	5	720 円	2,709 人	1,084,921,800 円
			2	児玉 広 志	2,340						
			3	東出 剛	1,560						
10	48	前節	1	出口 真 浩	2,920	5	—	6	320 円	2,527 人	774,208,200 円
			1	俵 信 之	2,920						
			3	川越 義 朗	1,560						
		後節	1	笹川 竜 治	3,500	6	—	1	440 円	2,356 人	1,021,079,400 円
			2	吉岡 稔 真	2,340						
			3	新藤 敦	1,560						
11	49	前節	1	鈴木 誠	3,500	2	—	4	700 円	2,451 人	843,203,600 円
			2	金古 将 人	2,340						
			3	俵 信 之	1,560						
		後節	1	東出 剛	3,500	1	—	3	360 円	2,736 人	1,210,510,800 円
			2	岡部 芳 幸	2,340						
			3	郡山 久 二	1,560						
12	50	前節	1	山口 幸 二	3,500	1	—	5	1,380 円	1,937 人	1,028,281,700 円
			2	大河原 和 彦	2,340						
			3	金古 将 人	1,560						
		後節	1	市田 佳寿浩	3,500	4	—	6	1,290 円	2,736 人	728,649,000 円
			2	梶 鷹 弘 樹	2,340						
			3	井上 貴 照	1,560						

※平成8年度までの連勝番号欄は2枠単

※平成9年度からの連勝番号欄上段は2枠単、中段は2車単

年度	周年	節	順位	氏 名	賞金(千円)	連勝番号	払戻金	当 日 入場者数	当日車券売上額
13	51	ふるさと	1	伏 見 俊 昭	11,850	2 — 3	1,820 円	5,556 人	7,911,666,300 円
			1	渡 邊 晴 智	11,850	2 — 3	1,300 円		
			3	松 本 整	4,500	3 — 2	3,430 円		
14	52	節 無	1	小 野 俊 之	3,450	3 — 5	580 円	2,798 人	2,246,961,500 円
			2	小 橋 正 義	2,220	3 — 7	980 円		
			3	伏 見 俊 昭	1,473	3 7 5	3,080 円		
15	53	節 無	1	伏 見 俊 昭	3,100	1 — 5	720 円	2,104 人	2,340,660,100 円
			2	佐 藤 慎太郎	1,960	1 — 7	1,200 円		
			3	斉 藤 正 剛	1,300	1 7 8	2,440 円		
16	54	ふるさと	1	齋 藤 登志信	14,000	2 — 3	1,560 円	2,838 人	4,181,276,400 円
			2	渡 邊 晴 智	7,000	2 — 3	1,770 円		
			3	小 橋 正 義	4,500	2 3 5	8,180 円		
17	55	節 無	1	荒 井 崇 博	4,100	1 — 5	1,370 円	2,269 人	2,599,325,300 円
			2	佐 藤 慎太郎	2,730	7 — 1	2,980 円		
			3	中 塚 記 生	1,820	7 1 8	13,700 円		
18	56	節 無	1	手 島 慶 介	4,100	4 — 5	510 円	2,263 人	2,628,332,000 円
			2	藤 井 孝 則	2,730	5 — 6	47,360 円		
			3	金 子 貴 志	1,820	5 6 2	772,610 円		
19	57	ふるさと	1	山 崎 芳 仁	14,000	1 — 5	240 円	2,632 人	3,080,000,000 円
			2	佐 藤 慎太郎	7,000	1 — 7	540 円		
			3	望 月 永 悟	4,500	1 7 4	1,480 円		
20	58	節 無	1	海老根 恵 太	4,100	2 — 4	350 円	2,823 人	2,488,783,800 円
			2	石 毛 克 幸	2,730	2 — 5	730 円		
			3	坂 本 健太郎	1,820	2 5 8	7,350 円		
21	59	節 無	1	海老根 恵 太	4,100	2 — 3	380 円	2,253 人	2,104,761,600 円
			2	石 丸 寛 之	2,730	3 — 2	760 円		
			3	藤 野 孝 彦	1,515	3 2 5	3,480 円		
			3	斉 藤 正 剛	1,515	3 2 7	2,660 円		
22	60	節 無	1	渡 邊 一 成	3,900	5 — 6	380 円	3,205 人	2,378,505,500 円
			2	内 藤 宣 彦	2,595	7 — 8	760 円		
			3	神 山 雄一郎	1,730	7 8 2	3,480 円		
23	61	節 無	1	伏 見 俊 昭	3,700	2 — 5	1,370 円	3,142 人	1,718,915,400 円
			2	市 田 佳寿浩	2,500	7 — 2	2,140 円		
			3	大 塚 健一郎	1,660	7 2 5	7,730 円		
24	高松宮		1	武 田 豊 樹	25,000	2 — 6	3,220 円	6,697 人	3,786,288,100 円
			2	脇 本 雄 太	13,100	9 — 2	9,330 円		
			3	神 山 雄一郎	8,600	9 2 3	51,970 円		
25	63	節 無	1	成 田 和 也	3,700	2 — 4	2,170 円	2,200 人	1,607,670,900 円
			2	岩 津 裕 介	2,500	2 — 4	4,260 円		
			3	金 子 貴 志	1,660	2 4 3	48,930 円		
26	64	節 無	1	明 田 春 喜	3,700	4 — 1	1,140 円	1,841 人	1,483,188,300 円
			2	菊 地 圭 尚	2,500	4 — 1	2,560 円		
			3	三 谷 竜 生	1,660	4 1 7	27,420 円		
27	65	節 無	1	武 田 豊 樹	3,700	1 — 2	520 円	4,985 人	2,026,964,300 円
			2	菊 地 圭 尚	2,500	1 — 2	530 円		
			3	加 藤 圭 一	1,660	1 2 6	3,020 円		
28	66	節 無	1	新 山 響 平	3,600	6 — 1	1,260 円	1,830 人	1,511,203,600 円
			2	菊 地 圭 尚	2,340	8 — 1	980 円		
			3	木 暮 安 由	1,560	8 1 3	3,770 円		
29	67	節 無	1	新 田 祐 大	3,600	4 — 6	660 円	2,448 人	1,782,446,800 円
			2	脇 本 雄 太	2,340	5 — 9	1,730 円		
			3	小 原 太 樹	1,560	5 9 7	25,090 円		

※平成9年度からの連勝番号欄上段は2枠単，中段は2車単 ※平成11年度からの連勝番号欄上段は2枠複，中段は2車単  
 ※平成14年度からの連勝番号欄下段は3連単 ※平成20年度からの当日車券売上額は重勝式売上を含む

年度	周年	節	順位	氏 名	賞金(千円)	連勝番号			払戻金	当日 入場者数	当日車券売上額
30	68	節 無	1	和 田 健太郎	3,600	2	—	5	1,410 円	1,647 人	1,100,707,000 円
			2	園 田 匠	2,340	7	—	2	2,560 円		
			3	菅 田 壺 道	1,560	7	2	5	10,830 円		
元	69	節 無	1	新 山 響 平	3,600	1	—	4	580 円	1,602 人	1,330,955,700 円
			2	守 澤 太 志	2,340	1	—	5	1,240 円		
			3	南 修 二	1,560	1	5	2	6,460 円		
2	70	節 無	新型コロナウイルス感染症拡大防止のため開催中止								
3	71	節 無	1	松 浦 悠 士	3,810	1	—	4	330 円	1,300 人	1,310,409,400 円
			2	佐 藤 慎太郎	2,480	1	—	5	1,190 円		
			3	古 性 優 作	1,651	1	5	7	8,400 円		
3		S N F	1	松 浦 悠 士	11,130	3	—	6	480 円	2,504 人	2,045,037,500 円
			2	山 口 拳 矢	5,450	3	—	8	2,630 円		
			3	阿 竹 智 史	3,420	3	8	4	11,570 円		
4	72	節 無	1	瓜 生 崇 智	4,380	3	—	6	480 円	1,463 人	1,549,430,300 円
			2	郡 司 浩 平	2,852	8	—	3	7,160 円		
			3	清 水 裕 友	1,899	8	3	2	16,340 円		
4		ミ リ オ ン	1	坂 本 貴 史	3,830	4	—	5	900 円	1,870 人	925,639,500 円
			2	佐 藤 友 和	2,444	7	—	5	1,530 円		
			3	新 山 将 史	1,619	7	5	1	2,570 円		
5	73	節 無	1	嘉 永 泰 斗	5,000	1	—	6	800 円	1,262 人	1,349,835,300 円
			2	新 田 祐 大	3,137	9	—	1	1,620 円		
			3	犬 伏 湧 也	2,089	9	1	2	9,860 円		
5		S N F	1	松 浦 悠 士	14,000	1	—	2	210 円	5,546 人	2,180,322,100 円
			2	脇 本 雄 太	6,900	2	—	1	560 円		
			3	松 井 宏 佑	4,320	2	1	7	4,320 円		
6	74	節 無	1	古 性 優 作	5,200	2	—	6	1,310 円	3,476 人	1,746,722,600 円
			2	松 井 宏 佑	3,262	9	—	2	3,570 円		
			3	東 口 善 朋	2,173	9	2	7	31,500 円		
6		ミ リ オ ン	1	阿 部 将 大	4,400	2	—	6	330 円	2,056 人	1,070,917,900 円
			2	坂 本 貴 史	2,796	2	—	9	540 円		
			3	酒 井 雄 多	1,852	2	9	3	4,490 円		

※平成9年度からの連勝番号欄上段は2枠単，中段は2車単 ※平成11年度からの連勝番号欄上段は2枠複，中段は2車単

※平成14年度からの連勝番号欄下段は3連単 ※平成20年度からの当日車券売上額は重勝式売上を含む

※当日車券売上額はDokanto!売上を含まない

## 2 函館競輪の沿革

昭和

年	月	日	
23.	7.	3	自転車競技法成立（8. 1 公布）
25.	4.	1	市営函館競輪場完成（旧柏野練兵場跡）
	4.	10	函館市競輪部発足（自転車競技指定市）
	6.	30	第1回市営函館競輪開設（全国47番目/入場者 7, 000名） （1日12レース、A級3・B級3・C級4女子2, 6枠, 9車立）
	8.	19	第2回開催から市営函館競輪音羽町場外車券売場開設（松風町2番地の2松風町グリーンベルト内）
	9.	9	競輪自粛声明（鳴尾騒擾事件に伴う措置要領通産省から通達, 2カ月間中止）
	9.	17	上記の特例として北海道・青森等（寒冷地）開催認められる。
11.	15		全国的に競輪再開認められ1開催4日間、連勝式1組に改正
26.	4.	11	第1回開催（A級3, B級4, C級5, 4枠, 8車立）
	5.	5	第2回開催（ミス競輪：ファン投票によりオール女子）
	8.	26	第7回開催から市営函館競輪十字街場外車券売場開設（西川町1番地, 十字街銀座通り市立保健所内）
27.	7.	1	第4回東北・北海道地区争覇競輪を開催（A級81名、B級63名参加）
	9.	9	市営函館競輪札幌場外車券売場開設（札幌市南4条西3丁目第9回開催から松竹座地下広場）（前・後節選手一部交代制採用）
28.	4.	3	十字街場外車券売場移転新設（末広町35番地）
	9.	24	第3回開催から音羽町場外車券売場移転新設（音羽町11番地の6）
29.	4.		札幌場外車券売場移転（札幌市南5条西1丁目）
	9.	26	台風15号で青函連絡船洞爺丸沈没（札幌競輪参加8選手死亡）
10.			市営函館競輪小樽場外車券売場開設（第10回・11回小樽市花園東1丁目6 売上額 8,321,700円）
	11.	7	第11回開催A級1, B級1の初日選抜戦を実施
30.	4.	15	音羽町場外車券売場移転新設（音羽町62番地, 木造モルタル2階建）
	7.	9	先頭責任競走1レース実施（第5回開催より）
	7.	30	開設6周年記念競輪開催（13レースA級5, B級5, 実用車競走2, 先頭責任1） 第4・11回小樽場外車券売場開設し 7,300,300円の売上を得るが廃止 （開設売上累計15,622,000円）
31.	4.		先頭責任競走中止, 実用車競走1日2レース採用（5枠8車立） 本年から12開催認められる（発走 10:30~15:30）
32.	3.	31	選手宿舎（北振荘）完成（従来は湯川旅館組合と宿舎契約）
33.	9.	21	札幌場外車券売場移転新設（第9回後節から南6条西1丁目）
	11.	15	1日売上1億円突破（第12回最終日）
34.	4.		立見スタンド完成
	7.	3	東日本新人争覇戦開催（第5回後節, 第13期48人参加）
35.	7.		1日10レース制となる（先頭固定2レース実施）
36.			道営札幌競輪廃止により札幌場外車券売場72日使用
37.	9.	8	開設12周年記念競輪開催（初のオールA級）
	9.	30	場内1開催売上 5,000万円突破により音羽町, 十字街場外車券売場廃止（音羽町 場外車券売場開設売上累計 797,464,400円, 十字街場外車券売場開設売上累計 489,730,200円）
	11.	3	車券売上1日平均1億円突破（札幌場外車券売場48日間開設）
38.	4.	11	第1回開催（6枠8車立, A級5, B級5交代数30%）
	6.	6	第4回開催（A級6, 女子4, 第3日目A級特別一般競走採用）
40.	4.		走路全面改修のため第1回開催が遅れ5月22日となる。
	11.	13	年間売上20億円突破（札幌場外車券売場72日間開設）
41.	4.		正面スタンド完成（1階第2車券発売所, 2階特別席車券発売所, 特別観覧席A 来賓室, 3階特別観覧席A, 審判部門, 開催本部等）
	10.		選手管理棟完成（第11回後節から使用）
42.	4.		札幌場外車券売場60日間開設

年	月	日	
42.	9.	1	選手班別制度改正（A級1班～5班，B級1班～2班）
43.	4.		北側スタンド完成（1階第2払戻所，2階一般観覧席）
44.	4.		本場第2発売所にて百円券，千円券併用発売実施 前売車券発売所完成
	6.	21	開設19周年記念競輪前節優勝レースおよび後節ダイヤモンドレースをHBCラジオにて全道放送
45.	5.	9	第17回全日本プロ選手権自転車競技大会トラックレース開催
	5.	12	同上ロードレース開催（桔梗～長万部往復）
	6.	27	南側スタンド完成（1階千円券発売所，2階・3階特別観覧席B席）
10.	3		場内監視カメラ撮影開始
46.	4.		新設計による走路改修（ウォークトップ塗装）
	5.	1	札幌場外車券売場百円券，千円券併用発売実施 HBCラジオによりダイナミックサタディ（土曜日）の実況放送開始
47.	4.	28	単勝式・複勝式車券発売開始
48.	4.	14	第1回開催からテレフォンサービス開始 前・後節通し選手あっせん廃止（全員入替）
49.	3.		バックスタンド完成（1階・4階発売所，2階・3階払戻所，4階特別席C席，2階～3階立見席）
	4.	23	札幌場外車券売場改修（鉄骨ブロック造一部2階建、延525.14㎡）
	9.	6	沖縄海洋博協賛競輪3日間開催（入場者20,733名，売上 447,419,100円）
50.	5.	30	沖縄海洋博協賛競輪3日間開催（入場者21,872名，売上 633,630,600円）
51.	4.		札幌場外車券売場テレフォンサービス開始
	5.	28	開設26周年記念競輪優勝レースをHBCテレビにより全道実況放送
52.	4.		参加選手宿舍北振荘から新川町パークホテルへ変更
	4.	8	前日全レースビデオ放映（本場・札幌場外車券売場）
53.	6.	25	中央競馬函館開催との競合対策として日月火の開催パターン導入
54.	1.	28	いわき平競輪場外発売決定（開始第11回・第12回）
	4.		札幌場外車券売場年12回発売（72日間）
55.	3.	31	正面スタンド改築工事完成
	8.	6	特別観覧席A席エアコン設置
	10.	20	選手管理棟（宿舍併設）新築着工（旧選手管理棟一部解体）
	11.	4	札幌場外車券売場新築着工（旧車券売場解体）
56.	3.	31	札幌場外車券売場完成（鉄骨ALC板張2階建一部3階建・1階26窓，2階26窓・ランダム式発券機26台）
	4.	18	前売車券発売窓口を市道側から場内側に変更。 発走線の25m引下げ 競馬場西駐車場の一部借上（昭和56年度のみ）
57.	4.	13	選手管理棟（宿舍併設）完成（鉄骨造5階建延面積 3,103.2㎡） 収容人員100名，25部屋（1室4名）
	4.	17	連勝複式6レース，連勝単式4レースとなる（連勝単式1レース増） 競輪場行き無料バス運行開始（2系統：函館駅、五稜郭電停前）
	8.	1	札幌ファン用競輪ツアー実施（往復バスにて8月1日（日）～8月3日（火）2泊3日，参加者19名）
	8.	29	第9回日本競輪選手北日本地区プロ自転車競技大会開催
58.	4.	1	選手班別制度改正（A・B2級7班からS・A・B3級9班となる） 前売車券発売所発売関係機械化 全レースオッズ表示（本場～場外オンライン開通） バックスタンドC席無料開放
	4.	9	競輪場行き無料バス3系統とする（1系統増：日吉営業所前，昭和61年で廃止）
	5.	8	国際競輪レース開催（5/8～5/11）
	5.	14	第30回全日本プロ選手権自転車競技大会ピスト競技開催（5/14～5/15）
	7.	31	第7回1日目から新型発走機使用
59.	4.	15	国際競輪レース開催（4/15～4/17）
	6.	24	記念競輪フェスティバルの開催
	6.	29	ダイヤモンドレース実施，往年の超一流選手によるカップ争奪戦（6/29～7/1）

年	月	日	
59.	8.	26	第8回前節から千円券発売所をファン休憩所に改造
	11.	3	チャンピオンレース実施（本年度第1回～第8回前節のA級優勝者による争奪戦（11/3～11/5）
60.	4.	13	特別観覧席車券発売所発売関係機械化 札幌場外車券売場実況テレビ放映開始
	7.	7	サマータイム競輪開催（6日間、7/7～7/16）
61.	4.	13	松風町サービスセンター開設（旧につかつ） 第2車券発売所発売関係機械化（払戻所併設、前売発売窓口設置2窓）
	6.	20	サマータイム競輪開催（18日間、6/20～8/4）
10.	30		競輪のタベ開催（ホテル函館ロイヤル）
62.	3.	30	バックスタンド1階～3階ホールに固定椅子312席設置
	4.	12	バックスタンド1階、3階車券発売所発売関係機械化（払戻所併設）2F、4Fはファン休憩所に改造
	4.	19	国際競輪レース開催（4/19～4/21） 松風町サービスセンターに勝者投票券自動発売機2台設置
	6.	21	サマータイム競輪開催（18日間、6/21～7/28）
	8.	6	全国高等学校総合体育大会自転車競技開催（8/6～8/8）
63.	1.	2	いわき平競輪札幌場外車券売場開設
	4.	10	第1車券発売所発売関係機械化 南側スタンドB席を一般席に変更（無料化） 正面スタンドC席をB席と改称（全面ガラス張風除化）
	6.	8	競輪のタベin札幌開催（北専プラザ）
	6.	19	サマータイム競輪開催（18日間、6/19～7/26）
	8.	27	第23回全国都道府県対抗自転車競技大会（第44回国民体育大会自転車競技リハーサル大会、8/27～8/30）
	9.	10	第15回日本競輪選手会北日本プロ選手権自転車競技大会（9/10～9/11）
	12.	19	第1車券発売所新築完成（2F集計センター及び事務室）
平成			
元.	4.	9	札幌場外車券売場発売関係機器更新、払戻関係機械化
	4.	16	国際競輪レース開催（4/16～4/18）
	6.	18	サマータイム競輪開催（18日間、6/18～7/26）
	7.	16	松風町サービスセンター2階車券発売払戻所開設（増築）
	9.	18	第44回国民体育大会秋季大会自転車競技大会（9/18～9/26）
	12.	26	第5回競輪グランプリ'89（立川市）開催中止（日競選と全輪協及び立川市との賞金増額交渉決裂）
2.	4.	16	特別観覧席出札口を正門（旧C席出札口）へ移設 特別観覧席A・B席を統合し料金を200円とする
	4.	22	国際競輪レース開催（4/22～4/24）
	6.	5	競輪のタベin札幌開催（東急イン）
	6.	15	競輪フェスティバル開催（ハーバービューホテル） 函館競輪キャラクター「くま」の愛称を一般公募により「りんりん」と決定 遊園地内あずま屋完成
	6.	15	第2トイレ内身障者用トイレ設置
	6.	17	函館競輪開設40周年記念競輪のいわき平臨時場外開設（6/17～6/26）
	7.	1	サマータイム競輪開催（12日間、7/1～7/24）
3.	1.	9	競走路照明設備完成
	1.	13	バンクフィールド内に「函館市民スケート場」オープン
	4.	1	本場中央処理装置等の導入 電光表示盤（着順表示装置）更新、移動式エンドレスカメラタワー導入、 移動式走路審判塔導入、バックスタンド有蓋完成
	4.	14	ファン用復路バスを無料化
	5.	5	国際競輪レース開催（5/5～5/7）
	6.	15	函館競輪開設41周年記念競輪のいわき平臨時場外開設（6/5～6/25）
	6.	30	サマータイム競輪開催（21日間、6/30～8/7）
	7.	26	サマーフェスティバル開催（バンク内）

年	月	日	
3.	12.	31	正面側有蓋通路改修
4.	4.		発券機（UTI）を更新，マルチ車券（5ベット，1枚限度額10万円） 全場の発売窓口に表示器を設置 本場・松風に払戻機設置（札幌既設）
	4.	12	電話投票実施
	5.	12	場内入場改札ブース改修
	6.	30	競輪のタベin札幌開催（センチュリーロイヤルホテル 200名）
	7.	5	サマータイム競輪開催（12日間 7/5～7/28）
	8.	27	ふるさとダービー函館前夜祭開催（バンク内）
	8.	28	場内案内板設置（3箇所）
	8.	29	ふるさとダービー函館開催（8/29～9/1）
10.	11		第1回レディース教室開催（40名）
11.	30		衛星放送受信アンテナ設置
5.	3.	30	選手宿舎内部改修完成（11レース実施対応／104名収容）
	4.	1	バック1階発売所に前売発売窓口設置（2窓）
	5.	28	競輪のタベin札幌（ホテルアースー 200名）
		30	第2回レディース教室開催（40名）
	6.	5	第2発売所有蓋通路改修完成 バックスタンド4階椅子席設置（290席） バックスタンド裏ネットフェンス改修完成 カメラ撮影席拡張完成（メインスタンド） 場内舗装改修及び噴水池周辺芝生植栽完成 ふるさとダービー函館前夜祭開催（市民会館）
	7.	3	ふるさとダービー函館開催（7/3～7/6）
	7.	18	サマータイム競輪開催（6日間 7/18～7/27）
	9.	15	第3回レディース教室開催（40名）
6.	6.	12	第4回レディース教室開催（33名）
	6.	18	函館競輪開設44周年記念競輪の青森及びいわき平臨時場外開設 （6日間 前節 6/18～6/20，後節 6/25～6/27）
	6.	26	札幌場外ファン招待 30名
	7.	20	競輪のタベin札幌（札幌東急イン 200名）
	7.	24	サマータイム競輪開催（6日間 7/24～8/2）
	9.	18	第5回レディース教室開催（40名）
10.	4		こどもの家設置（こども休憩所）
7.	4.	15	函館本場にて早朝発売の実施（7時30分から 発売2窓，払戻1窓） 平成7年度第1回前節S級シリーズのいわき平臨時場外開設（4/15～4/17）
	5.	13	兵庫県南部地震災害復興競輪（名古屋市）場外発売（5/13 1日間）
	5.	28	第1回函館競輪初心者教室開催（30名）
	6.	1	勝者投票法の変更 1R～3R 連勝複式 4R～最終R 連勝単式
	6.	17	函館競輪開設45周年記念競輪の青森及びいわき平臨時場外開設 （6日間 前節 6/17～6/19，後節 6/24～6/26）
	7.	16	サマータイム競輪開催（6日間 7/16～7/25）
	8.	27	第2回函館競輪初心者教室開催（30名）
	9.	28	第22回北日本地区プロ選手権自転車競技大会開催
	9.	29	競輪のタベin函館（函館国際ホテル 200名）
11.	3		第12回後節S級シリーズの青森及びいわき平臨時場外開設（11/3～11/5） 第3回函館競輪初心者教室開催（30名） 函館ケーブルテレビ実況放映実施（場外含む全レース）
8.	4.	1	松風町サービスセンター1階ホール部分改修および映像プロジェクター更新
	4.		札幌場外車券売場80インチマルチビジョン設置
	6.	15	函館競輪開設46周年記念競輪の青森・いわき平・玉野・京王閣
	6.	23	札幌場外ファン・バスツアー招待（30名）
	7.	6	第6回後節S級シリーズのいわき平臨時場外開設（7/6～7/8）
	7.	14	サマータイム競輪開催（9日間 7/14～7/30）
	7.	23	ナイター競輪走行調査の実施（19:00～20:30）



年	月	日	
8.	8.	10	競走路ネットフェンス改修
11.	2		第12回後節S級シリーズの青森及びいわき平臨時場外開設（11/ 2 ～ 11/ 4）
11.	3		札幌場外ファン・バスツアー招待（30名）
9.	1.	31	メインスタンド・南側スタンド屋根葺替工事
4.	1		勝者投票法の変更 10R制・11R制の場合 1R～2R 連勝複式 3R～最終R連勝単式 12R制の場合 1R～3R 連勝複式 4R～12R 連勝単式
4.	18		FM北海道での競輪入門講座放送（11/14 まで31回放送）
4.	20		車番投票制およびマークカード投票（全窓）の開始 投票機器を車番導入機器に改造 Fネット利用によるファクシミリサービスの開始
5.	17		第3回前節S級シリーズのいわき平臨時場外開設（5/17～5/19）
6.	21		函館競輪開設47周年記念競輪の青森・いわき平・玉野・京王閣・S六郷 臨時場外開設（6日間 前節 6/21 ～ 6/23 , 後節 6/28 ～ 6/30 ）
6.	22		開設47周年記念競輪フェスティバル 「田中義剛とバンクで遊ぶ〇×ウルトラクイズ」実施
6.	27		競輪のタベ i n 札幌（札幌場外車券売場内 100名）
7.	6		サマータイム競輪開催（12日間 7/ 6～7/30） サマータイム競輪期間中の毎日曜日にイベント（ミニ四駆大会等）の開催
11.	8		第12回後節S級シリーズの青森及びいわき平臨時場外開設（11/ 8 ～ 11/10） 札幌場外ファン・バスツアー招待（40名）
10.	1.	24	メインスタンド・南側スタンド屋根葺替改修
4.	1		インターネットホームページ開設（レースライブ・オッズ・各種情報） 前売オッズの提供（本場・松風・札幌） FMいるか放送開始（最終レース実況） テレドームサービス開始（レース実況中継, レース結果・開催案内）
4.	10		照明鉄塔投光器ランプ交換, 角度調整
4.	11		第1回前節S級シリーズのいわき平臨時場外開設（4/11～4/13）
4.	13		第1回ナイター走行調査
5.	1		衛星無線局開設（衛星通信を利用したデジタル映像の配信）
5.	26		第2回ナイター走行調査
6.	16		第3回ナイター走行調査
6.	18		函館競輪開設48周年記念競輪前夜祭「ファンのタベ」（札幌 函館ロイヤル）
6.	20		函館競輪開設48周年記念競輪の青森・いわき平・玉野・京王閣・S六郷 臨時場外開設（6日間 前節 6/20 ～ 6/22 , 後節 6/27 ～ 6/29）
6.	30		走路周辺および場内照明設備改修（4/ 6 ～ 6/30）
7.	8		全国初のナイター競輪開催（12日間 7/ 8～7/30） ナイター競輪オープニングイベントの開催（神山雄一郎） ナイター競輪期間中冷飲料水サービス, 正門・バンクの電飾 ナイター関東ツアーの実施（7/9 ～7/11, 50名）
10.	23		競輪のタベ i n 札幌（札幌場外車券売場内 100名）
11.	1		第12回後節S級シリーズの青森・いわき平・S男鹿・S鹿島の 臨時場外開設（11/ 1 ～ 11/ 3）
11.	3		札幌場外ファン・バスツアー招待（40名）
11.	3.	31	選手管理棟ボイラー交換
4.	1		勝者投票法の変更 全R枠番は連勝複式, 車番は連勝単式 実況アナウンス放送委託
4.	10		第1回前節S級シリーズのいわき平・S男鹿・S鹿島の臨時場外開設（4/10～4/12）
5.	25		第1回ナイター走行調査
6.	16		函館競輪開設49周年記念競輪前夜祭「ファンのタベ」（市民会館 200名）
6.	18		函館競輪開設49周年記念競輪の青森・いわき平・S男鹿・S鹿島・S六郷・高松 京王閣・S山陽・ラピスタ新橋・高松・静岡・和歌山の臨時場外開設（6日間 前節 6/20～6/22, 後節 6/27～6/29 ）
6.	23		「ファンのタベ i n 札幌」（札幌プリンスホテル 200名）

年	月	日	
11.	6.	30	走路周辺（3コーナー～4コーナー）および場内照明設備改修（4/6～6/30）
	7.	8	ナイター競輪開催（24日間 7/8～8/26） ナイター競輪オープニングイベントの開催（井上茂徳） ナイター競輪期間中冷飲料水サービス、正門・バンクの電飾 ナイター関東・関西ツアーの実施（7/9～8/26、5回 123名） ナイター競輪の青森・いわき平・花月園・S男鹿・S鹿島・S六郷の臨時場外 開設（全レース、3レース以降、8レース以降の前売併売）
	8.		札幌場外車券売場の呼称を「札幌サイクルセンター」と決定
	9.		ナイター競輪「フォトコンテスト」受賞者決定（応募60点 入賞22点）
	9.	10	特別観覧席の便器および表便所扉等改修
11.	1.		第12回後節S級シリーズの青森・いわき平・S男鹿・S鹿島・S石鳥谷の 臨時場外開設（11/1～11/3）
11.	3.	0	札幌場外車券売場の外壁・館内の塗装およびトイレ、ホール玄関（風除室設置等）の 改修（改修期間：9/1～11/30）
12.	3.	22	松風町サービスセンター一部改修（指定席観覧席設置）
	4.		市営函館競輪場改築「基本設計・実施設計」（～13年3月）
	4.	8	第1回前節S級シリーズのいわき平・S男鹿・S鹿島・石鳥谷 の臨時場外開設（4/8～4/10）
	6.	10	函館競輪開設50周年記念競輪の青森・いわき平・S男鹿・S鹿島・石鳥谷・S六郷・ 静岡・玉野・四日市・伊東・小田原・和歌山・西宮・S南国・S山陽・L新橋の臨時 場外開設（6日間 前節 6/20～6/22、後節 6/27～6/29） 記念競輪フェスティバル（前節 6/20～6/22、後節 6/27～6/29） 記念競輪関東ツアーの実施（2回 参加者35名）
	6.	17	「函館競輪テーマ曲決定」（グランプリ受賞曲：放つ感情）
	6.	28	ナイター競輪開催（6/28～9/7 27日間） ナイター競輪期間中冷飲料水サービス、正門・バンクの電飾 ナイター関東ツアーの実施（7/3～9/7、4回 参加者67名） ナイター競輪の青森・いわき平・花月園・S男鹿・S鹿島・S六郷の臨時場外開設 （全レース、3レース以降、8レース以降の前売併売）
	7.	21	札幌大通イベント実施（7/21・27・28）
	7.	30	日本競輪選手会北日本地区プロ大会ナイター開催 開設50周年場内フェスティバル開催
11.	4.		第12回後節S級シリーズ（北日本レインボーカップ）の青森・いわき平・S男鹿・ S鹿島の臨時場外開設（11/4～11/6）
12.	2.	0	ふるさとダービー函館競輪運営協議会設立総会
13.	5.	16	ナイター競輪開催（～8/19、35日間） 電飾花火2基等バンク、場内電飾
	6.	28	ふるさとダービー函館開催（6/28～7/1） 記念イベント実施（縁日、屋台、子供ショー等） 観戦ツアーの実施（参加者30名）
	8.	20	市営函館競輪場改築工事現場着工
	9.	7	改築工事のため、第1投票所および仮設投票所での場外開設 松風町サービスセンター改築工事のため、仮設投票所での場外開設
14.	4.	1	選手級班制度の改正（S・A・B3級9班からS・A2級5班となる）
	4.	12	函館市営いわき平競輪開催（いわき平競輪場において代替開催）（～4/14）
	5.	1	函館市営青森競輪開催（青森競輪場において代替開催）（～5/3）
	5.	7	全面改築に伴う休止（～7/5、60日間）
	6.	24	市営函館競輪場改築本体工事完了
	7.	3	新競輪場一般公開
	7.	4	函館記念競輪ファン感謝の夕べ
	7.	6	新競輪場仮オープン記念セレモニー 7賭式導入 2枠複、2枠単、2車複、2車単、3連複、3連単、ワイド
	7.	6	開設52周年記念競輪（～7/9、4日間）
	7.	9	札幌ファン日帰り無料バスツアー（参加者40名）
	7.	21	ナイター競輪開催（～9/29、34日間）

年	月	日	
14.	8.	1	テレシアター、コミュニティロビー市民開放開始
	9.	3	3連単高額配当1, 788, 750円（全国競輪場第2位〔当時〕）
	9.	26	北駐車場工事完了
	9.	28	競輪初心者教室開催（全輪協共催）
	9.	29	日本競輪選手会設立50周年記念ファン感謝イベント
10.	1		競輪ポイントカード導入
11.	10		平成14年度市営函館競輪（64日間開催）閉幕
12.	10		南駐車場工事完了
15.	4.	1	新競輪場全面オープン
	4.	27	競輪初心者教室（～5/25, 4回, 全輪協共催）
	5.	4	ナイター競輪開催（～10/5, 47日間）
	6.	16	札幌場外売場単独発売（～3/22, 18日間）
	6.	21	開設53周年記念競輪（～6/24, 4日間）
	6.	24	札幌ファン日帰り無料バスツアー（参加者40名）
	7.	27	競輪入門教室（～8/17, 2回, 日自振共催）
	8.	20	ふるさとダービー函館競輪運営協議会設立総会
	9.	14	シルバーサービスデー（65歳以上の方特別観覧席無料）
11.	9		平成15年度市営函館競輪（76日間開催）閉幕
16.	4.	29	競輪初心者教室（～5/27, 4回, 全輪協共催）
	5.	1	ナイター競輪開催（～10/1, 39日間）
	5.	21	サテライト石狩オープン（函館市：幹事施行者）
	6.	24	ふるさとダービー函館ファン感謝のタベ（参加者300名）
	6.	26	ふるさとダービー函館（～6/29, 4日間）
	7.	8	A級ツイントーナメント実施（～10/30 30日間）
	8.	10	市職員のためのナイター競輪ビギナーズセミナー開催（参加者28名）
10.	28		青森市営函館競輪開催（青森競輪場競走路改修工事に伴う代替開催）（～10/30）
11.	3		札幌ファン日帰り無料バスツアー（参加者40名）
11.	5		青森市営函館競輪開催（青森競輪場競走路改修工事に伴う代替開催）（～11/7）
11.	7		平成16年度市営函館競輪（76日間開催, 青森競輪函館代替含む）閉幕
11.	8		場外発売日の特別観覧席料金値下げ（300円→100円）
17.	4.	1	キッズルーム, 会議室, プレスセンター, 検車場を市民開放箇所に追加
	4.	2	競輪初心者教室（開催中随時, ～3/30）
	4.	16	競輪予想会（～11/5, 市営函館競輪各開催最終日）
	4.	22	ナイター競輪開催（～10/23, 60日間）
	4.	22	合併記念レース開催（南茅部賞, ～4/24）
	5.	5	合併記念レース開催（恵山賞, ～5/7）
	5.	13	合併記念レース開催（戸井賞, ～5/15）
	5.	18	合併記念レース開催（楳法華賞, ～5/20）
	6.	29	愛・地球博協賛ナイター競輪開催（～7/1）
	8.	21	開設55周年記念競輪（～8/24, 4日間）
11.	5		札幌ファン日帰り無料バスツアー（参加者40名）
11.	5		平成17年度市営函館競輪（73日間開催, 愛・地球博協賛ナイター競輪含む）閉幕
18.	4.	12	第1回藤巻兄弟杯（～4/14, 3日間）
	4.	20	予想屋運上氏と情報ガイダンスコーナー主任による予想トークショー （～11/8, 1回前節・7回を除く各開催の準決勝・決勝）
	5.	11	いわき市営函館競輪開催（いわき平競輪場全面改修工事に伴う代替開催） （5/11～5/13, 6/27～6/29）
	7.	10	バンクに「Sea Side Bank HAKOODATE」及びマスコットキャラクター「りんりん」をペイント
	7.	19	サマーナイトフェスティバルファン感謝のタベ（参加者300名）
	7.	21	サマーナイトフェスティバル（～7/22, 2日間）
	7.	21	札幌ファン日帰り無料バスツアー（参加者40名）
	8.	14	開設56周年記念競輪（～8/17, 4日間）
	9.	1	公園広場にミニバンク及び遊具を設置
10.	7		函館けいりんイメージガール名称「りんりんガールズ」に決定
11.	8		平成18年度市営函館競輪（75日間開催, いわき平競輪函館代替含む）閉幕

年	月	日	
19.	4.	8	函館競輪メールマガジン「Star ☆ Light」配信（～10/25, 各開催日毎に配信）
	4.	9	第2回藤巻兄弟杯（～4/11, 3日間）
	4.	9	特別観覧席の一部をレディース・カップル席として開放（～10/25, 7回を除く函館全開催日）
	4.	10	けいりん教室「How to びぎな～ず」開催（～9/2, 12回）
	4.	10	予想屋運上氏と情報ガイダンスコーナー主任による予想トークショー（～10/25, 7回を除く各開催の準決勝・決勝）
	4.	17	函館競輪情報誌「Star ★ Light」刊行（～10/25, 6回刊行）
	5.	11	リラックスコーナー開設
	8.	2	ふるさとダービー函館ファン感謝のタベ（参加者300名）
	8.	2	夕張支援チャリティオークション実施（寄付金64万円 8/2, 8/4～7の期間でのべ9回）
	8.	4	ふるさとダービー函館（～8/7, 4日間）
	8.	4	函館けいりんマスコットキャラクター「ぷりりん」誕生
	8.	7	札幌ファン日帰り無料バスツアー（参加者40名）
	10.	23	函館ナイター10周年記念競輪「スターライトカップ争奪戦」開催（～10/25, 3日間）
	10.	25	札幌ファン日帰り無料バスツアー（参加者40名）
	10.	25	平成19年度市営函館競輪（67日間開催）閉幕
	12.	27	選手級班にS級S班を創設
	12.	31	F I ・ F II 競輪の12レース導入
20.	3.	25	函館競輪情報誌「Star★Light」刊行（～10/25, 8回刊行）
	4.	1	日本トーター株式会社による包括委託の開始
	4.	5	メインスタンド4階にロイヤル室を新設（4回を除く函館・場外全開催日）
	4.	8	函館競輪メールマガジン「Star ☆ Light」配信（～11/5, 各開催日毎に配信）
	4.	9	第3回藤巻兄弟杯（～4/11, 3日間）
	4.	9	一般入場料を無料化
	4.	10	予想屋運上氏と情報ガイダンスコーナー主任による予想トークショー（～11/5, 4回を除く各開催の準決勝・決勝）
	4.	16	サテライト札幌（旧札幌サイクルセンター）リニューアルオープン
	5.	7	競走路表面処理工事（～5/27）
	5.	28	重勝式投票「Kドリームス」発売開始（～11/5, 全開催日）
	6.	4	公園広場に遊具を設置
	6.	8	開設58周年記念競輪（～6/11, 4日間）
	8.	2	公園広場を水遊び広場として開放（～8/18, 函館・場外全開催日）
	8.	31	「戸井マグロ」の実演解体ショー&即売会を実施
	11.	5	平成20年度市営函館競輪（58日間開催）閉幕
	12.	9	サテライト石狩でAiba石狩オープン
21.	4.	1	松風町サービスセンターを「サテライト松風」に名称変更
	4.	8	函館競輪メールマガジン「Star ☆ Light」配信（～10/28, 各開催日毎に配信）
	4.	12	予想屋運上氏と情報ガイダンスコーナー主任による予想トークショー（～10/28, 8回を除く各開催の決勝）
	4.	17	第4回藤巻兄弟杯（～4/19, ナイター3日間）
	5.	22	公園広場に遊具（ブランコ）を設置
	6.	9	サテライト札幌でAiba札幌中央オープン
	7.	17	公園広場を水遊び広場として開放（～8/16, 函館・場外全開催日）
	8.	9	開設59周年記念競輪（～8/12, 4日間）
	10.	28	平成21年度市営函館競輪（58日間開催）閉幕
22.	4.	5	競走路表面処理工事（～4/19）
	4.	8	e-スマートカードによる車券販売開始
	4.	8	函館競輪メールマガジン「Star ☆ Light」配信（～11/7, 各開催日毎に配信）
	4.	26	第5回藤巻兄弟杯（～4/28, ナイター3日間）
	4.	26	特別観覧席に新モニター設置
	4.	28	予想屋運上氏と情報ガイダンスコーナー主任による予想トークショー（～10/26, 2・8・14回を除く各開催の決勝）
	5.	14	全日本プロ選手権自転車競技大会記念競輪（～5/15, 2日間）
	5.	16	全日本プロ選手権自転車競技大会
	5.	30	4重勝2連勝複式で公営競技史上最高配当額となる159, 787, 340円の払い戻し

年	月	日	
22.	6.	12	A C Cトラックアジアカップ2010日本ラウンド（～6/14, 3日間）
	6.	25	ヤマダ電機ポイントサービス開始
	7.	9	クラブツーリズムと共同により「旬感！みなみ北海道大収穫祭」を開催（～7/11, 3日間）
	7.	17	サマーナイトフェスティバル（～7/18, 2日間）
	7.	24	公園広場を水遊び広場として開放（～8/16, 函館・場外全開催日）
11.	4		開設60周年記念競輪（～11/7, 4日間） 同開催をもって平成22年度市営函館競輪（62日間開催）閉幕
23.	3.	11	東日本大震災発生
	3.	21	東日本大震災被災者選手宿舎に受入（～3/26, 1家族3名）
	4.		東日本大震災に伴う節電対応のため, 4月開催のF I・F II各1開催を日中開催に変更
	4.	8	函館競輪メールマガジン「Star ☆ Light」配信（～11/7, 各開催日毎に配信）
	4.	8	3階特別観覧席にコーヒーコーナー設置
	4.	8	1階スペースに読書コーナー設置
	4.	16	第6回藤巻兄弟杯（～4/18, 3日間）
	4.	28	予想屋運上氏と情報ガイダンスコーナー主任による予想トークショー （～10/26, 4回を除く各開催の決勝）
	6.	11	開設61周年記念競輪（～6/14, 4日間）
	7.	25	公園広場を水遊び広場として開放（～8/14, 函館・場外全開催日）
	9.	17	サテライト旭川オープン
10.	25		平成23年度市営函館競輪（58日間開催）閉幕
24.	3.	5	喫煙ルームの設置（3階までの各階1箇所ずつ）および2階へのキッズルーム移設（～3/23）
	4.	1	競走路表面処理工事（～4/16）
	4.	18	函館競輪携帯サイト開設
	4.	20	第7回藤巻兄弟杯（～4/22, ナイター3日間）
	4.	22	元選手高村敦氏によるレース展望（～10/21, 4回を除く各開催の決勝）
	6.	14	函館初となるG Iレース, 第63回高松宮記念杯（～6/17, 4日間）開催
	7.	21	公園広場を水遊び広場として開放（～8/15, 函館・場外全開催日） 水遊び広場開放にあわせて「りんりん似顔絵コンテスト」開催
10.	1		サテライト旭川での発売業務を終了
10.	21		平成24年度市営函館競輪（58日間開催）閉幕
11.	30		サテライト旭川での払戻業務を終了し, 完全閉鎖
25.	2.	8	スタンド2階にGambooBETターミナルオープン
	4.	10	初心者ガイダンスコーナーを2階に移設し, コインロッカーを設置（～4/12）
	4.	16	第8回藤巻兄弟杯（～4/18, ナイター3日間）
	4.	18	元選手高村敦氏によるレース展望（～10/21, 4回を除く各開催の決勝）
	5.	31	開設63周年記念競輪（～6/3, 4日間）
	7.	28	公園広場を水遊び広場として開放（～8/18, 函館・場外全開催日）
10.	4		「カルチャーナイト」としてファン向け競輪場内見学ツアー開催
10.	21		平成25年度市営函館競輪（55日間開催）閉幕
26.	2.	9	2階食堂側に喫煙スペースを設置
	3.	26	競輪場内にてW i - F i利用サービス開始
	4.	10	函館競輪初のガールズケイリン開催
	4.	12	元選手高村敦氏によるレース展望（～10/20, 各開催の決勝レースおよび記念競輪巴賞）
	4.	19	第9回藤巻兄弟杯（～4/21, ナイター3日間）
	5.	12	競走路表面処理工事（～6/5）
	6.	7	船橋市非公認キャラクター「ふなっしー」来場
	7.	26	開設64周年記念競輪（～7/29, 4日間）
	8.	3	公園広場を水遊び広場として開放（～8/19, 函館・場外全開催日）
10.	3		「カルチャーナイト」としてファン向け競輪場内見学ツアー開催
10.	20		平成26年度市営函館競輪（52日間開催）閉幕
27.	4.	16	第10回藤巻兄弟杯（～4/18, ナイター3日間）
	4.	18	元選手高村敦氏によるレース展望（～10/20, 各開催の決勝レース, サマーナイト2日目・3日目 および記念競輪巴賞）
	7.	25	公園広場を水遊び広場として開放（～8/9, 函館・場外全開催日）
	8.	21	第11回サマーナイトフェスティバル, ガールズケイリンフェスティバル2015（～8/23, 3日間）
10.	2		「カルチャーナイト」としてファン向け競輪場内見学ツアー開催
10.	31		開設65周年記念競輪（～11/3, 4日間）

年	月	日	
27.	10.	31	平成27年度市営函館競輪（55日間開催）閉幕
28.	4.	1	函館競輪場映像システム更新（アナログ映像よりデジタル映像へ） 監視カメラシステムおよび無停電電源装置更新 「函館けいりんホームページ」リニューアル ガールズケイリン育成プロジェクト「WGP（ホワイトガールズプロジェクト発足（～10/31） サテライト松風Wi-Fi利用サービス開始
	4.	10	ナイター競輪発売時、「湯の川～競輪場ルート」運行開始 函館競輪初の場外ナイター発売開始（サマーナイトフェスティバル除く）
	4.	16	函館競輪本場開催の普通競輪で競走得点トップを1番車に固定した番組試行開始 市営函館競輪場にて「函館けいりんオリジナルグッズ」販売開始 特別観覧席・スターライトカフェにてカップラーメンサービス開始
	4.	22	第11回藤巻兄弟杯（～4/24、ナイター3日間）
	5.	24	インフィールド舗装工事（～6/10）
	7.	20	「函館けいりんオリジナルグッズ」インターネット販売開始
	7.	23	開設66周年記念競輪（～7/26、4日間）
	7.	30	公園広場を水遊び広場として開放（～8/15 函館・場外全開催日）
	8.	28	市営函館競輪場バンクを使用し、「函館けいりんバンクフェスタ&自転車教室」開催
	9.	21	「カルチャーナイト」としてファン向け競輪場内見学ツアー開催
	10.	16	平成28年度市営函館競輪（49日間開催）閉幕
	10.	19	競走路表面処理工事（～11/8）
29.	4.	6	函館競輪場のゴミ集積所にゴミ圧縮機導入
	4.	17	芸能人「玉袋筋太郎」の競輪スジニコミコンテンツ開始（全5回）
	4.	18	ガールズケイリン育成プロジェクト「WGP2期」スタート 毎日当たる視聴者キャンペーン ネット応募スタート
	4.	24	第12回藤巻兄弟杯（～4/26、ナイター3日間） メインスタンドにUFOキャッチャー導入
	5.	18	開設67周年記念競輪（～5/21、4日間）
	5.	24	インフィールド舗装工事（～6/17）
	6.	25	つどいむ札幌スポカル2017イベントに函館競輪場マスコットキャラクター「りんりん」参加
	7.	12	自動販売机戻期インバウンド向け操作ガイダンススタート
	7.	24	【今、函館は「白（1番車）」があつい！】クイズ実施
	7.	29	公園広場を水遊び広場として開放（～8/15 函館・場外全開催日）
	8.	19	ノースランドカップ開催（～8/21）（19、20日 イベント開催）
	8.	12	いわき平オールスター競輪イベントに函館競輪場マスコットキャラクター「りんりん」と 暁月めぐみ参加
	9.	8	「ツール・ド・北海道2017」開催（～9/10） （市営函館競輪場北側駐車場をステージ・スタート・ゴールとして運用協力）
	9.	22	「カルチャーナイト」としてファン向け競輪場内見学ツアー開催
	10.	13	平成29年度市営函館競輪（49日間開催）閉幕
	10.	15	市営函館競輪場バンクを使用し、「函館けいりんバンクフェスタ&自転車教室」開催
30.	4.	7	北海道選手応援企画、「俺の函館選手権2018」応募スタート
	4.	13	謎のマスクマンYouTubelive配信開始
	4.	14	サテライト松風にて、WGP卒団生によるトークショー開催
	4.	26	GⅢナイター「スターライトクラウン」（～4/29、ナイター4日間）※函館競輪初のナイターGⅢ
	5.	6	日本名輪会カップ第13回藤巻兄弟杯（～5/8、ナイター3日間）
	5.	8	日本名輪会 井上重徳×藤巻昇トークショー開催
	6.	2	開設68周年記念競輪（～6/5、ナイター4日間）
	7.	14	公園広場にてお子様向けイベント「チャレンジ・ザ・ミニレース」開催
	7.	26	公園広場を水遊び広場として開放（～8/19 函館・場外全開催日）
	8.	16	いわき平オールスター競輪イベントに函館競輪場マスコットキャラクター「りんりん」の ふわふわドーム参加（～8/17、2日間）
	9.	6	北海道胆振東部地震発生し、函館市で震度5弱を観測 北海道全域が停電するブラックアウト発生 地震および大規模停電の影響で、第9回後節、第10回の開催を中止
	10.	18	平成30年度市営函館競輪（44日間開催）閉幕
	10.	20	市営函館競輪場バンクを使用し、「トワイライトバンクフェスタ」を開催
	10.	22	競争路表面処理工事（～11中旬）

年	月	日	
31.	4.	14	ミッドナイト競輪開催（4/14～8/15 計3回6節 18日間）
元	5.	16	第1回名輪会カップ藤巻昇杯（～5/18, ナイター3日間）
	5.	30	市営函館けいりん宣伝大使任命
	6.	22	開設69周年記念競輪（～6/25, 4日間）
	7.	19	第1回俵信之杯（～7/21, ナイター3日間）
	7.	19	公園広場を水遊び広場として開放（～8/18 函館・場外全開催日）
	9.	22	ジンギスカンプロレスin函館競輪場開催
10.	4.		システム障害発生により、第12回前節（10/4～6）開催中止
10.	18		令和元年度市営函館競輪（61日間開催）閉幕
2.	2.	27	新型コロナウイルス感染症拡大防止のため、全国一律で競輪場および場外車券売場において車券の発売中止
	4.	15	新型コロナウイルス感染症拡大防止のため、第1回前節（4/19～4/21）、 後節（名輪会カップ藤巻昇杯（5/1～5/3））、第2回前節（4/26～4/28）、 第3回（5/8～5/10）の開催中止を決定
	5.	8	新型コロナウイルス感染症拡大防止のため、第4回（開設70周年記念競輪（5/16～5/19））、 第2回後節（5/24～5/26）の開催中止を決定
	6.	4	第5回前節（俵信之杯（～6/6））より無観客で開催
	6.	15	函館競輪場およびサテライト松風で場外発売を再開
	7.	1	新型コロナウイルス感染拡大防止のため、開催枠組みをGⅢ、FⅠ、FⅡは7車立9レース制 （GⅠ、GⅡは9車立）に変更
	7.	13	第7回前節（～7/15）より有観客で開催
	8.	7	GⅢナイター「函館ミリオンナイトカップ」（～8/10, 4日間）
10.	1		新型コロナウイルス感染拡大防止のため、開催枠組みをGⅢを9車立12レース制に戻し、FⅠ、 FⅡは7車立12レース制に変更
10.	21		令和2年度市営函館競輪（40日間開催）閉幕
3.	3.	31	包括受託業者の変更に伴い、電子マネー投票（eスマート）サービスが終了
	4.	15	第3回俵信之杯（～4/17, ナイター3日間）
	5.	1	第3回名輪会カップ藤巻昇杯（～5/3, ナイター3日間）
	5.	15	開設71周年記念競輪（～5/18, 4日間）
	6.	1	競争路表面処理工事、ポリカーボネートフェンス透明度回復処理工事（～6/30）
	7.	16	第17回サマーナイトフェスティバル、ガールズケイリンフェスティバル2021（～7/18, 3日間）
10.	26		令和3年度市営函館競輪（61日間開催）閉幕
4.	4.	14	第1回前節（4/13～15 ミッドナイト）2日目に関係者に新型コロナ陽性者発生のため、 同日第9レースおよび翌日の全レースを中止
	4.	19	第4回名輪会カップ藤巻昇杯（～4/21, ナイター3日間）
	5.	14	開設72周年記念競輪（～5/17, ナイター4日間）
	8.	4	GⅢナイター「函館ミリオンナイトカップ」（～8/7, 4日間）
	9.	28	第4回俵信之杯（～9/30, ナイター3日間）
10.	21		令和4年度市営函館競輪（64日間開催）閉幕
5.	4.	1	公園広場一部舗装（～5/8）
	4.	1	テレシアター大型映像装置更新（～5/8）
	5.	13	開設73周年記念競輪（～5/16, 4日間）
	6.	3	第5回名輪会カップ藤巻昇杯（～6/5, 3日間）
	7.	15	第19回サマーナイトフェスティバル、ガールズケイリンフェスティバル2023（～7/17, 3日間）
	8.	23	第5回俵信之杯（～8/23, 3日間）
10.	25		令和5年度市営函館競輪（67日間）閉幕
12.	18		決定表示盤改修工事（～2/26）
6.	4.	1	函館市競輪事業部組織体制の変更（企画推進担当課長を新設）
	4.	18	第6回名輪会カップ藤巻昇杯（～4/20, 3日間）
	4.	26	競走路表面処理工事（～8/8）
	5.	16	開設74周年記念競輪（～5/19, ナイター4日間）
	6.	6	大阪・関西万博協賛競輪「ミリオンナイトカップ」（～6/9, ナイター4日間）
	6.	16	函館市営いわき平競輪開催（いわき平競輪場において代替開催）（～6/18）
	7.	25	函館市営いわき平競輪開催（いわき平競輪場において代替開催）（～7/27）
	8.	4	公園広場を水遊び広場として開放（～8/6 函館・場外全開催日）
	9.	20	「はこだてカルチャーナイト」に出展し、ファン向け競輪場内見学ツアー開催
	9.	26	屋外トイレ・公園前広場改築工事（～2/28）
10.	1		第6回俵信之杯（～10/3, 3日間）
10.	30		令和6年度市営函館競輪（68日間）閉幕
7.	3.	30	サテライト松風の車券販売業務を終了し、施設を廃止

### 3 施設の概要

#### (1) 函館競輪場

所在地	函館市金堀町10番8号		
指定年月日	昭和25年4月10日		
初回開催日	昭和25年6月30日(全国開設順位47番目)		
工期	平成13年6月12日から平成14年12月10日まで		
敷地面積	52,660.7㎡		
収容人員	約8,000人		
・メインスタンド			
①構造	鉄骨造5階建		
②延床面積	8,827.25㎡		
1階	2,771.64㎡		
2階	2,557.42㎡		
中3階	610.36㎡		
3階	1,639.44㎡		
4階	1,052.55㎡		
5階	195.84㎡		
③収容人員	2,700人	【立ち見】	1,014人
1階	メインエントランス コインゲート(入場料無料) コミュニティロビー(100インチ映像) コインロッカー 10台 ビギナーズコーナー キッズルーム(遊具,ぬいぐるみ,絵本) 喫煙ルーム		
2階	一般観覧席 842席(車椅子2席含む) テレシアター 320席(車椅子2席含む), 大型映像装置設置(225インチ) コインロッカー 40台 フードコート 18席 情報ガイダンスコーナー 喫煙ルーム 2室		
中3階	空調機械室		
3階	特別観覧席 524席(車椅子2席含む) 2人席, 13インチ卓上液晶モニター267台 入場料400円 コインロッカー 24台 ノスタルジアラウンジ 喫煙ルーム		
4階	ロイヤル席 60席 入場料 席貸し2,000円 部屋貸し10,000円 喫煙ルーム		
5階	写真室,場内テレビ放送室		
駐 車 場	場 内	・南 側 ・北 側 借 上 ・南部下水処理場	5,500㎡(249台)(車椅子利用者用5台含む) 7,400㎡(334台)(車椅子利用者用4台含む) 1,378㎡(62台)
自 転 車 置 場	240台		
自家発電設備	500KVA 1基		
無停電電源装置	150KVA 1基		
電 光 表 示 盤	1基		
エントレスター	1基(自走式, 高さ20.5m)		
ナイター照明設備	照 明 鉄 塔 走 路 周 辺	4基 252灯(63灯/基・高さ30m) メインスタンド 48灯(1KW) プレスセンター 8灯(1KW) 選手管理棟 21灯(1KW) コーナー投光 6基 12灯(2灯/基・1KW) バンク平均照度 1,387LX 2機(195KVA/機)	
競走路の概要	周 長 長 軸 の 長 さ 短 軸 の 長 さ 曲 線 半 径 直 線 円 曲 線 幅 員	400M 155.135M 82.896M 38.800M ホーム 51.300M 1センター 53.770M 2センター 53.770M ホーム 10.800M バック 9.800M センター 7.800M 退避路 1.600M	
	傾 斜 角 度	ホーム 3度26分01秒 センター 30度36分51秒	
	曲 線 種 類	マッコネル曲線	
	路 面	アスファルト, ウォークトップ舗装	
	競 走 外 柵	ポリカーボネートフェンス(高さ 1.80M)	
	フ ィ ー ル ド	市民スケート場(冬期間/12月~2月)	
	ゴール前照明	ミニハロゲン電球 2基 36灯(18灯/基・500W)	
サ ー ビ ス 施 設	食 堂 ファーストフード 売 店 自動給茶機 飲料自販機	0箇所 1箇所(1階) 1箇所(2階) 5箇所(1階, 2階, 3階)6台 5箇所(1階, 2階, 3階)8台	



**(2) プレスセンター**

所在地	函館市金堀町10番10号		
構造	鉄筋コンクリート造2階建		
延床面積	600.07㎡		
各階別面積	1階	249.35㎡	
	2階	350.72㎡	
各階の概要	1階	報道事務室、印刷室、インタビュー室	
	2階	記者席 112席	

**(3) 選手管理棟併設宿舎**

所在地	函館市金堀町10番10号		
構造	鉄筋コンクリート造4階建		
延床面積	4,703.04㎡		
各階別面積	1階	1,186.82㎡	
	2階	1,208.96㎡	
	3階	1,165.73㎡	
	4階	1,141.53㎡	
各階の概要	1階	自転車整備・管理関係 検車室、ローラー室、医務室、出走選手控室、管理人室、喫煙ルーム	
	2階	選手管理関係 選手管理事務室、開催指導員室、番組編成室、賞典室、選手控室 浴室、サウナ室、売店、洗濯・乾燥室	
	3階	選手宿泊関係 宿泊管理室、宿泊室（11室）、食堂、洗濯・乾燥室 ラウンジ	
	4階	選手宿泊関係 宿泊室（19室）、洗濯・乾燥室、ラウンジ	
収容人員	120人		
選手駐車場	18台		

## (参考) 旧函館競輪場施設の概要(平成13年度現在)

敷地面積	52,660.7㎡				
収容人員	約13,300人(広場 約7,500人を含む)				
	【椅子席 1,211席】				
	・メインスタンド	特別観覧席	526席		
	・南側スタンド	一般席	380席		
	・バックスタンド	一般席	305席		
	【長板椅子席 3,102席】				
	・南側立見スタンド		1,320席		
	・北側スタンド		250席		
	・バックスタンド		1,232席		
	・バンク周辺ベンチ		300席		
	【立ち見】				
	・メインスタンド		約920人		
駐 車 場	場 内	・南 側	7,115.4㎡(300台)		
		・北 側	6,672.9㎡(250台)		
	借 上	・南部下水処理場	7,600㎡(200台)		
自 転 車 置 場	約2,400台				
競 走 路 の 概 要	周 長	400M			
	長 軸 の 長 さ	153.758M			
	短 軸 の 長 さ	85.306M			
	曲 線 半 径	40M			
	直 線	ホーム	39.200M		
	緩 和 曲 線	1コーナー	64.500M	2コーナー	64.500M
		2コーナー	64.500M	4コーナー	64.500M
	円 曲 線	1センター	55.842M	2センター	55.842M
	幅 員	ホーム	6.420M	バック	4.190M
		1センター	4.500M	2センター	9.300M
		退避路	1.650M		
	傾 斜 角 度	ホーム	2度51分45秒		
		センター	29度51分18秒		
	曲 線 種 類	マッコーネル曲線			
	路 面	アスファルト, ウォークトップ舗装			
	競 走 外 柵	緩和ネットフェンス(高さ 1.90M)			
	フ ィ ー ル ド	人工芝, 花壇, 市民スケート場(冬期間/12月~2月)			
サ ー ビ ス 施 設	食 堂	正門付近, 東門付近, バックスタンド3階			
	喫 茶	第2発売所			
	売 店	特別観覧席, 南側スタンド, バックスタンド3階			
	湯 茶 コ ー ナ ー	特別観覧席, 一般休憩所, 南側スタンド, 東門付近			
		有蓋通路, バックスタンド2・3階			

## 市営函館競輪場略図

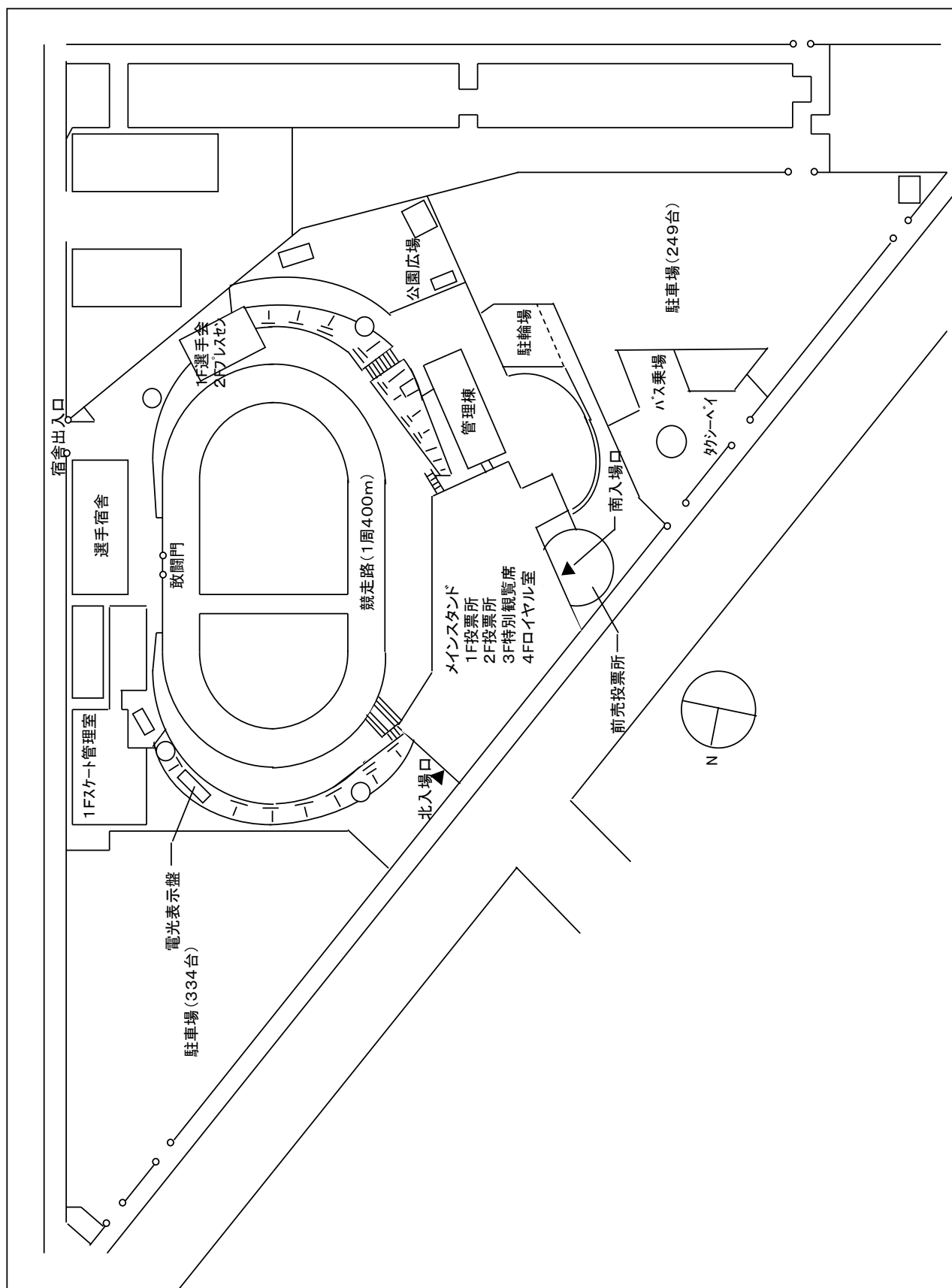

## (4) サテライト松風

所在地 函館市松風町10番9号  
 所有者 OTS株式会社  
 開設年月日 昭和61年2月5日  
 敷地面積 1,262.04㎡  
 建築面積 1,451.30㎡  
 延床面積 1,729.57㎡  
 収容人数 810名  
 自家発電設備 22.5KVA 1基  
 無停電電源装置 20KVA 1基  
 全館冷暖房・空気清浄機設備

## 一般席

構造 鉄骨造地上3階建  
 延床面積 1,317.10㎡  
 1階床面積 610.46㎡  
 2階床面積 624.41㎡  
 3階床面積 82.43㎡  
 収容人数 733人  
 1階 椅子席 92席  
 車椅子スペース 3席  
 床暖房設備（椅子席部分）  
 飲料自販機  
 自動給茶機  
 喫煙ルーム  
 2階 椅子席 122席  
 飲料自販機  
 自動給茶機  
 喫煙ルーム

## 特別観覧席

構造 鉄骨造地上2階建  
 延床面積 412.47㎡  
 1階床面積 97.79㎡  
 2階床面積 314.68㎡  
 入場料 500円  
 席数 77席  
 サラウンド音響設備  
 無料ドリンクサービス（自販機）  
 喫煙ルーム

## 変遷

平成元年 7月 2階発売所関係増築  
 平成8年 4月 1階ホール部分改修・映像プロジェクター（170インチ）更新  
 平成11年 1月 施設所有者変更（日活株式会社からオー・ティー・エス技術サービス株式会社へ）  
 平成11年 5月 衛星受信装置設置  
 平成12年 3月 本館2階 一部改修（発売払戻所設置）  
 新館2階 全面改修（指定席観覧席設置）  
 平成13年 4月 特別観覧席喫煙室拡張  
 平成13年 9月 本館改修工事のため、仮設投票所で発売  
 平成14年 7月 リニューアルオープン、トータリゼータシステム更新  
 平成16年 9月 特別観覧席の配置変更  
 平成20年12月 本館屋上にプロジェクターを設置し、パーキング壁面へ500インチの映像を投影  
 平成21年 4月 サテライト松風と改名  
 平成28年 4月 映像システム更新（アナログ映像よりデジタル映像へ）  
 監視カメラシステムおよび無停電電源装置更新  
 令和3年 4月 トータリゼータシステム更新

# サテライト松風略図

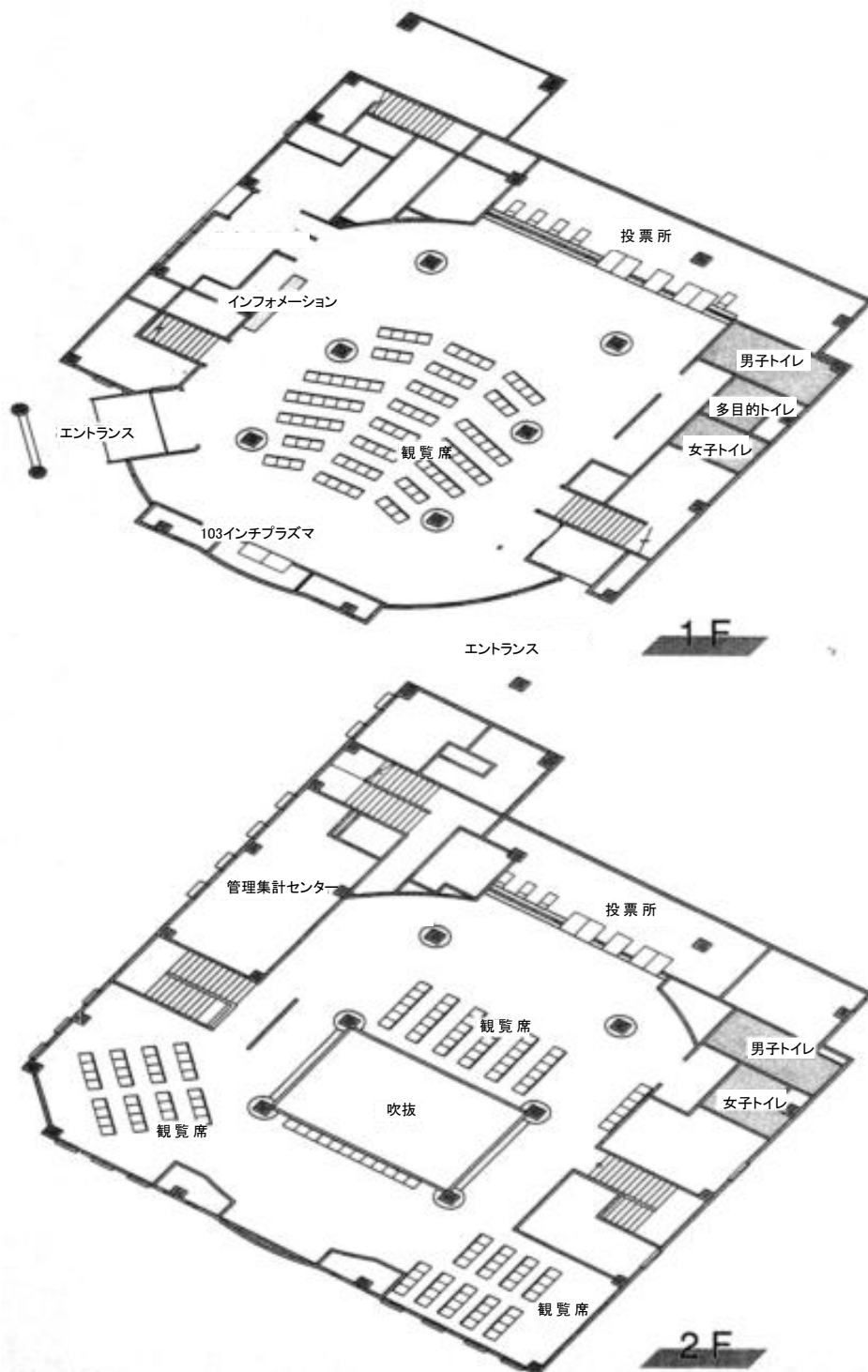

## 4 函館競輪場施設市民開放の状況

### (1) 貸付施設および貸付料等 (R6.4.1以降)

施設名	施設の概要	貸付料 (1時間あたり)	備考
テレシアター	座席数320席 225インチ大型映像装置	1,600円	
会議室	収容人員20～30名程度	200円	

- ・ 1時間未満の時間は、1時間の利用とする。
- ・ テレシアター・会議室の貸付料は、11月～4月は5割増し。
- ・ 利用可能日 次に掲げる以外の日
  - ・ 競輪開催日・開催日の前日と翌日と翌々日
  - ・ 1月1日～1月5日・12月27日～12月31日
  - ・ 特別競輪の準決勝、決勝場外発売日
- ・ 利用時間 午前10時から午後5時まで（1時間単位）ナイター場外発売日は午後9時まで利用可
- ・ 利用申込
 

テレシアター	場外発売日程決定後～1箇月前まで
会議室	場外発売日程決定後～2週間前まで
- ・ 駐車場 無料

### (2) 貸付実績 (H20～R6)

年 度	利用件数	利用時間	利 用 目 的
20年度	85件	237時間	研修会、講演会、セミナー、太鼓等の練習等
21年度	64件	251時間	研修会、講演会、セミナー、太鼓等の練習等
22年度	61件	206時間	研修会、講演会、セミナー、太鼓等の練習等
23年度	52件	142時間	研修会、講演会、セミナー、太鼓等の練習等
24年度	52件	146時間	研修会、講演会、セミナー、太鼓等の練習等
25年度	46件	134時間	研修会、講演会、セミナー、太鼓等の練習等
26年度	48件	205時間	研修会、講演会、セミナー、太鼓等の練習等
27年度	39件	111時間	研修会、講演会、セミナー、太鼓等の練習等
28年度	27件	91時間	研修会、講演会、セミナー、太鼓等の練習等
29年度	38件	158時間	研修会、講演会、セミナー、カラオケ大会等
30年度	75件	340時間	研修会、講演会、セミナー、カラオケ大会等
元年度	31件	113時間	研修会、講演会、セミナー、カラオケ大会等
2年度	1件	1時間	—
3年度	1件	1時間	—
4年度	1件	1時間	—
5年度	48件	268時間	研修会、講演会、セミナー、音楽会等
6年度	42件	208時間	研修会、講演会、セミナー、音楽会、お茶会等

※令和2年2月27日以降、新型コロナウイルス感染症拡大防止のため市民開放を中止  
 ※令和5年5月8日以降、新型コロナウイルス感染症の5類感染症移行に伴い市民開放を再開

## 5 車券発売窓口等の状況

区 分		有人窓口			自動 発売 払戻	電子 投票 機	入出 金機	モニター		マーク カード 記載台					
		発売	払戻	発払				映像装置	台数						
本 場	前 売 投 票 所	4年度	通常			1	2		37インチモニター	5台	4				
			記念・ミリオン			1	2								
		5年度	通常・記念			1	2								
			S N F			1	2								
		6年度	通常			1	2								
			記念・ミリオン			1	2								
	第1 投 票 所	4年度	通常			1	4		103インチモニター 75インチモニター 65インチモニター 50インチモニター 46インチモニター 42インチモニター 40インチモニター 39インチモニター 37インチモニター 32インチモニター 24インチモニター 19インチモニター	1台 1台 1台 1台 1台 3台 12台 2台 17台 6台 2台 12台	15				
			記念・ミリオン			1	4								
		5年度	通常・記念			1	4								
			S N F			1	4								
		6年度	通常			1	4								
			記念・ミリオン			1	4								
		第2 投 票 所	4年度	通常			1	10					58インチモニター 50インチモニター 43インチモニター 42インチモニター 40インチモニター 32インチモニター 19インチモニター	2台 1台 1台 14台 32台 18台 12台	9
				記念・ミリオン			2	10							
			5年度	通常・記念			1	10							
				S N F			1	10							
			6年度	通常			1	10							
				記念・ミリオン			1	10							
	特 別 席 投 票 所	4年度	通常			1	4		70インチモニター 50インチモニター 42インチモニター 40インチモニター 32インチモニター 19インチ卓上モニター	1台 1台 8台 21台 4台 267台	4				
			記念・ミリオン			2	4								
		5年度	通常・記念			1	4								
			S N F			3	4								
		6年度	通常			1	4								
			記念・ミリオン			1	4								
		来 賓 投 票 所	4年度	通常			1	1					65インチモニター 40インチモニター 40インチモニター	2台 16台 16台	
				記念・ミリオン			1	1							
			5年度	通常・記念			1	1							
				S N F			1	1							
			6年度	通常			1	1							
				記念・ミリオン			1	1							
プ レ ス 投 票 所	4年度	通常			1	1		32インチモニター	20台						
		記念・ミリオン			1	1									
	5年度	通常・記念			1	1									
		S N F			2	1									
	6年度	通常			1	1									
		記念・ミリオン			1	1									
広 場 投 票 所 （臨時）	4年度	通常						19インチモニター 32インチモニター 40インチモニター	1台 2台 4台						
		記念・ミリオン													
	5年度	通常・記念													
		S N F			1										
	6年度	通常													
		記念・ミリオン			1										
エントランスボーチ外								電子表示盤	1台						
本 場 小 計	4年度	通常			6	22				508台	32				
		記念・ミリオン			8	22									
	5年度	通常・記念			6	22									
		S N F			9	22									
	6年度	通常			6	22									
		記念・ミリオン			7	22									

区 分		有人窓口			自動 発売 払戻	電子 投票 機	入出 金機	モニター		マーク カード 記載台	
		発売	払戻	発払				映像装置	台数		
サテライト 松風	1 階	4年度	通常		1	3		103インチモニター	1台	建物 付属	
			記念・ミリオン		1	3		58インチモニター	10台		
		5年度	通常・記念		1	3		42インチモニター	1台		
			S N F		1	3		40インチモニター	6台		
		6年度	通常		1	3		32インチモニター	17台		
			記念・ミリオン		1	3		24インチモニター	1台		
	2 階	4年度	通常		1	2		40インチモニター	6台	22	
			記念・ミリオン		1	2		32インチモニター	27台		
		5年度	通常・記念		1	2		24インチモニター	2台		
			S N F		1	2					
		6年度	通常		1	2					
			記念・ミリオン		1	2					
	有料席	4年度	通常		1	2		75インチモニター	1台		
			記念・ミリオン		1	2		58インチモニター	2台		
		5年度	通常・記念		1	2		40インチモニター	8台		
			S N F		1	2		32インチモニター	8台		
		6年度	通常		1	2		24インチモニター	1台		
			記念・ミリオン		1	2					
	松風 小計	4年度	通常		3	7				91台	22
			記念・ミリオン		3	7					
		5年度	通常・記念		3	7					
			S N F		3	7					
		6年度	通常		3	7					
			記念・ミリオン		3	7					
合 計	4年度	通常		9	29				599台	54	
		記念・ミリオン		11	29						
	5年度	通常・記念		9	29						
		S N F		12	29						
	6年度	通常		9	29						
		記念・ミリオン		10	29						

## 6 職員等の配置状況

### (1) 職員の組織機構図 [職員数10名]

(令和7年3月31日現在)

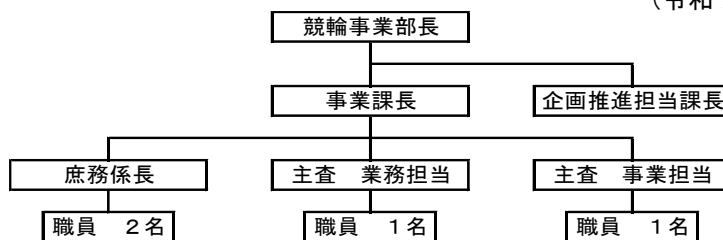

### (2) 職員数の変遷

	令和2年度	令和3年度	令和4年度	令和5年度	令和6年度
部 長	1	1	1	1	1
課長・参事	1	1	1	1	2
主査・係長	3	3	3	3	3
職 員	4	4	4	4	4
小 計	9	9	9	9	10
合 計	9	9	9	9	10

- ・平成21年度までは、1課（事業課）4担当（管理・業務・事業・計画）体制。
- ・平成22～24年度は、1課（事業課）3担当（管理・業務・事業）体制。
- ・平成25年度以降は、1課（事業課）1係（庶務）2担当（業務・事業）体制。
- ・令和6年度より、企画推進担当課長職を新設し、10名体制となった。

### (3) 市営函館競輪開催時の組織機構図

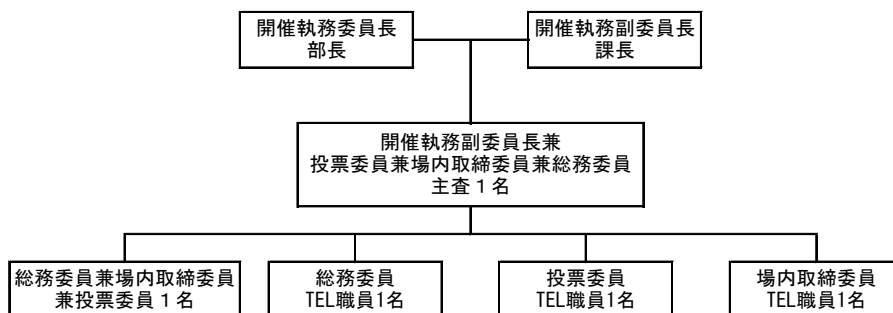

### (4) 市営函館競輪開催時の職員配置数の変遷

		令和2年度	令和3年度	令和4年度	令和5年度	令和6年度
開催執務委員長	部長	1	1	1	1	1
開催執務副委員長	課長・主査	1	1	1	1	1
投票委員等	主査	1	1	1	1	1
総務関係	職員	1	1	1	1	1
合 計		4	4	4	4	4



## 7 北海道登録地選手・級別名簿

(1) 令和5年前期(令和4年12月31日から令和5年6月29日)

S級4名(1班:2名, 2班:2名) A級34名(1班:7名, 2班:13名, 3班:14名) L級5名(1班:5名)

級 班	卒業期	氏 名
S級1班	88	大 森 慶 一
	89	菊 地 圭 尚
S級2班	91	中 村 敏之輔
	96	川 津 悠 揮
A級1班	72	野 木 義 規
	85	荒 澤 貴 史
	88	山 田 敦 也
	89	明 田 春 喜
	89	森 田 康 嗣
	94	外 崎 一 成
	109	中 村 弘之輔

級 班	卒業期	氏 名
A級2班	83	中 野 良
	87	田 原 大 広
	89	竹 内 優 也
	93	山 口 慎 吾
	95	前 川 裕 希
	95	玉 木 英 典
	97	松 澤 敬 輔
	105	田 原 宥 磨
	105	門 馬 琢 稔
	113	八 嶋 福 太郎
	113	中 里 福 太郎
	117	大 森 光 明
	119	荻 原 寿 嗣

級 班	卒業期	氏 名
A級3班	58	杉 浦 康 一
	61	齋 藤 明
	64	椿 佳 友
	67	三 谷 幸 宏
	69	佐 藤 隆 二
	73	平 澤 秀 信
	75	浦 崎 貴 史
	81	小 田 桐 義 継
	92	島 田 茂 希 人
	92	盛 田 将 敏 也
	93	坂 本 敏 哉 太
	95	大 澤 哉 輝
	95	藪 下 直 伸
	97	小 原 伸 哉

級 班	卒業期	氏 名
L級1班	116	伊 藤 のぞみ
	120	蛭 原 杏 奈
	120	堀 田 萌 那
	122	畠 山 ひすい
	124	神 戸 暖 稀 羽

(2) 令和5年後期(令和5年6月30日から令和5年12月30日)

S級4名(1班:2名, 2班:2名) A級33名(1班:8名, 2班:12名, 3班:13名) L級4名(1班:4名)

級 班	卒業期	氏 名
S級1班	88	大 森 慶 一
	89	菊 地 圭 尚
S級2班	88	山 田 敦 也
	96	川 津 悠 揮
A級1班	72	野 木 義 規
	85	荒 澤 貴 史
	89	明 田 春 喜
	89	森 田 康 嗣
	91	中 村 敏之輔
	97	松 澤 敬 輔
	113	八 嶋 稔 真
	119	荻 原 寿 嗣

級 班	卒業期	氏 名
A級2班	58	杉 浦 康 一
	75	浦 崎 貴 史
	87	田 原 大 広
	89	竹 内 優 也
	93	山 口 慎 吾
	94	外 崎 一 成
	95	前 川 裕 希
	105	田 原 宥 磨
	105	門 馬 琢 稔
	109	中 村 弘之輔
	113	中 里 福 太郎
	117	大 森 光 明

級 班	卒業期	氏 名
A級3班	61	齋 藤 明
	64	椿 佳 友
	67	三 谷 幸 宏
	73	平 澤 秀 信
	81	小 田 桐 義 継
	83	中 野 良
	92	島 田 茂 希 人
	92	盛 田 将 敏 也
	93	坂 本 敏 哉 太
	95	大 澤 哉 輝
	95	藪 下 直 伸
	95	玉 木 英 典
	97	小 原 伸 哉

級 班	卒業期	氏 名
L級1班	116	伊 藤 のぞみ
	120	蛭 原 杏 奈
	122	畠 山 ひすい
	124	神 戸 暖 稀 羽

全国競輪級別登録選手人員(令和5年4月1日現在)

S級S班	9名	A級1班	506名
S級1班	210名	A級2班	532名
S級2班	455名	A級3班	522名
		L級1班	195名
		合 計	2,429名

## (3) 令和6年前期(令和5年12月31日から令和6年6月29日)

S級6名(1班:3名, 2班:3名) A級31名(1班:5名, 2班:12名, 3班:14名) L級5名(1班:5名)

級 班	卒業期	氏 名
S 級 1 班	88	大 森 慶 一
	89	菊 地 圭 尚
	96	川 津 悠 揮
S 級 2 班	85	荒 澤 貴 史
	88	山 田 敦 也
	115	板 垣 昂 昂
A 級 1 班	89	明 田 春 喜
	89	森 田 康 嗣
	91	中 村 敏 之 輔
	105	田 原 有 明
	109	中 村 弘 之 輔

級 班	卒業期	氏 名
A 級 2 班	58	杉 浦 康 一
	72	野 木 義 規
	75	浦 崎 貴 史
	83	中 野 良 史
	87	田 原 大 広
	89	竹 内 優 也
	93	山 口 慎 吾
	94	外 崎 一 成
	97	松 澤 敬 輔
	113	中 里 福 太 郎
	117	大 森 光 明
	119	荻 原 寿 嗣

級 班	卒業期	氏 名
A 級 3 班	61	齋 藤 明
	64	椿 佳 友
	67	三 谷 幸 宏
	73	平 澤 秀 信
	81	小 田 桐 義 継
	92	島 田 茂 希
	93	坂 本 敏 也
	95	大 澤 哉 太
	95	前 川 裕 希
	95	玉 川 英 典
	97	小 原 伸 哉
	105	門 馬 琢 磨
	125	小 堀 敢 太
	125	中 石 湊

級 班	卒業期	氏 名
L 級 1 班	116	伊 藤 のぞみ
	120	蛭 原 杏 奈
	122	畠 山 ひすい
	124	神 戸 暖 稀 羽
	126	佐 藤 乃 愛

## (4) 令和6年後期(令和6年6月30日から令和6年12月30日)

S級5名(1班:2名, 2班:3名) A級31名(1班:6名, 2班:10名, 3班:15名) L級5名(1班:5名)

級 班	卒業期	氏 名
S 級 1 班	88	大 森 慶 一
	89	菊 地 圭 尚
	96	川 津 悠 揮
S 級 2 班	85	荒 澤 貴 史
	96	川 津 悠 揮
	115	板 垣 昂 昂
A 級 1 班	88	山 田 敦 也
	89	明 田 春 喜
	89	森 田 康 嗣
	94	外 崎 一 成
	97	松 澤 敬 輔
	109	中 村 弘 之 輔
	109	中 村 弘 之 輔

級 班	卒業期	氏 名
A 級 2 班	58	杉 浦 康 一
	72	野 木 義 規
	75	浦 崎 貴 史
	87	田 原 大 広
	89	竹 内 優 也
	91	中 村 敏 之 輔
	93	山 口 慎 吾
	113	中 里 福 太 郎
	117	大 森 光 明
	125	中 石 湊

級 班	卒業期	氏 名
A 級 3 班	61	齋 藤 明
	64	椿 佳 友
	73	平 澤 秀 信
	81	小 田 桐 義 継
	83	中 野 良 史
	92	島 田 茂 希
	93	坂 本 敏 也
	95	大 澤 哉 太
	95	前 川 裕 希
	95	玉 川 英 典
	97	小 原 伸 哉
	105	門 馬 琢 磨
	105	門 馬 琢 磨
	119	荻 原 寿 嗣
	125	小 堀 敢 太

級 班	卒業期	氏 名
L 級 1 班	116	伊 藤 のぞみ
	120	蛭 原 杏 奈
	122	畠 山 ひすい
	124	神 戸 暖 稀 羽
	126	佐 藤 乃 愛

全国競輪級別登録選手人員(令和6年4月1日現在)

S 級 S 班	9 名	A 級 1 班	4 9 3 名
S 級 1 班	2 1 1 名	A 級 2 班	5 3 1 名
S 級 2 班	4 5 7 名	A 級 3 班	5 3 1 名
		L 級 1 班	2 0 6 名
		合 計	2, 4 3 8 名

## 8 全国級班別登録選手人員表 (H11～R6)

(単位：人)

	SS	S1	S2	S3	小計	A1	A2	A3	A4	小計	B1	B2	小計	L1	小計	合 計
平成11年度		130	149	151	430	612	613	611	597	2,433	689	796	1,485			4,348
平成12年度		130	150	150	430	604	604	605	592	2,405	698	796	1,494			4,329
平成13年度		130	150	151	431	585	585	586	569	2,325	672	733	1,405			4,161
平成14年度		290	570		860	999	1,001	1,127		3,127						3,987
平成15年度		290	571		861	939	939	1,175		3,053						3,914
平成16年度		290	570		860	940	936	1,083		2,959						3,819
平成17年度		290	570		860	892	890	1,109		2,891						3,751
平成18年度		290	570		860	868	868	1,064		2,800						3,660
平成19年度		290	550		840	891	887	925		2,703						3,543
平成20年度	18	271	549		838	889	887	883		2,659						3,497
平成21年度	18	273	549		840	889	891	847		2,627						3,467
平成22年度	18	272	549		839	873	851	726		2,450						3,289
平成23年度	9	261	527		797	824	823	817		2,464						3,261
平成24年度	9	212	449		670	761	799	721		2,281						2,951
平成25年度	9	212	446		667	674	725	653		2,052						2,719
平成26年度	9	211	461		681	610	610	600		1,820						2,501
平成27年度	9	210	463		682	682	593	668		1,943						2,625
平成28年度	9	211	452		672	544	661	441		1,646						2,318
平成29年度	9	210	454		673	539	548	437		1,524				104	104	2,301
平成30年度	9	211	456		676	510	524	457		1,491				119	119	2,286
令和 元年度	9	210	457		676	515	536	499		1,550				153	153	2,379
令和 2年度	9	210	459		678	515	538	495		1,548				153	153	2,379
令和 3年度	9	213	456		678	507	542	513		1,562				168	168	2,408
令和 4年度	9	212	460		681	507	541	508		1,556				180	180	2,417
令和 5年度	9	210	455		674	506	532	522		1,560				195	195	2,429
令和 6年度	9	211	457		677	493	531	531		1,555				206	206	2,438

\* 平成14年度以降は、級班改正によりS級2班、A級3班の2級5班制。

\* 平成20年度以降は、級班改正によりS級3班、A級3班の2級6班制。

\* 平成29年度、級班改正によりL級1班を創設。(ガールズ選手はA級2班からL級1班へ移行)

令和7年3月現在

- …競輪場(43場)
- ▲ …専用場外車券売場(65場)
- ▲ …前売専用場外車券売場(6場)

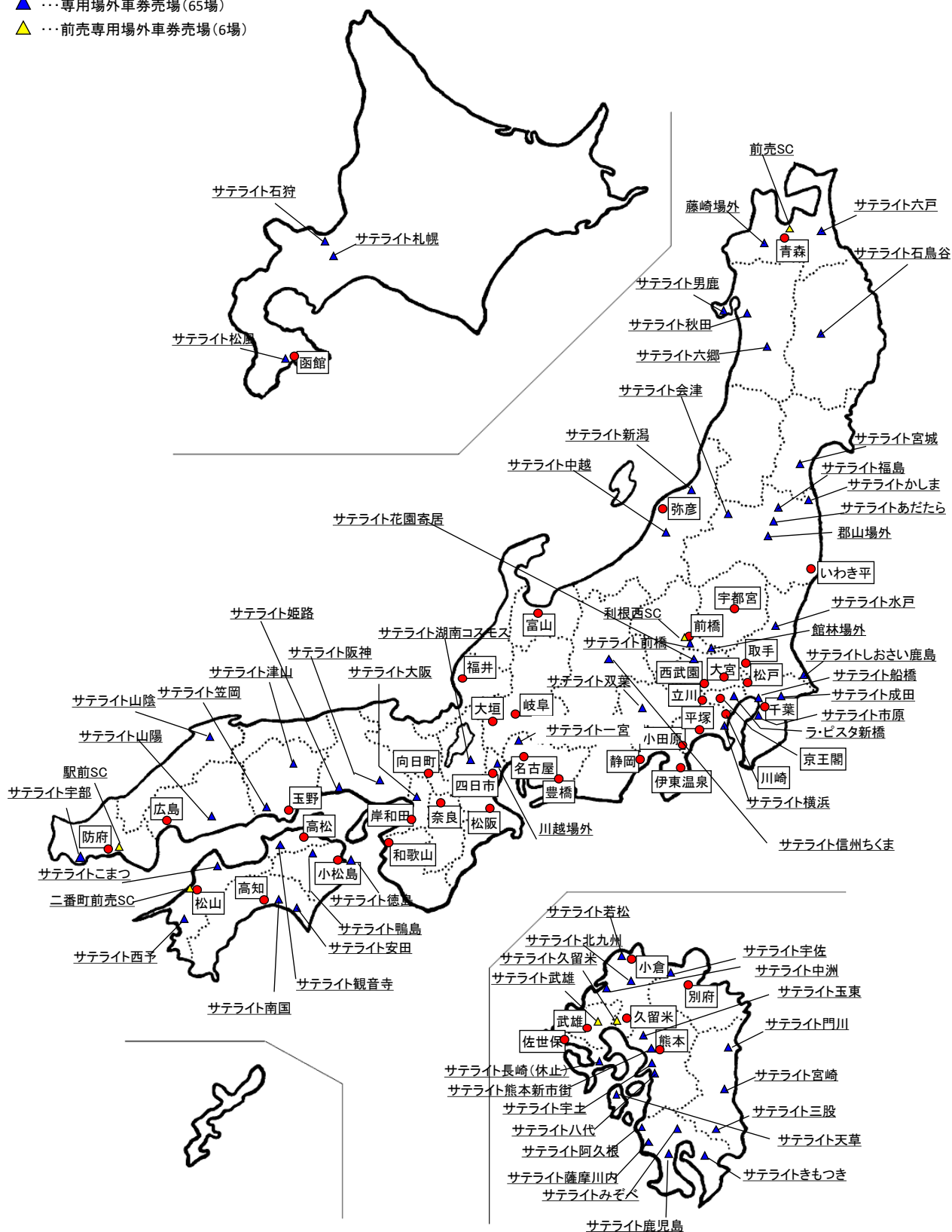

令和 6 年度  
函館競輪事業概要

令和 7 年 1 0 月発行

編集・発行 函館市競輪事業部

函館市金堀町 1 0 番 8 号

電話（0 1 3 8）5 1－3 1 2 1

インターネットホームページ

<https://keirin.hakodate.jp/>