

広報 市政 はこだて

函館市ホームページ
ツイッター

YouTube

市政広報テレビ番組

市政広報ラジオ番組

<https://www.city.hakodate.hokkaido.jp/>

@Hakodate_PR で市政情報を配信中です。

「函館市公式動画チャンネル」で市政情報を配信中です。

STV 毎週土曜日11:35

HBC 月～金曜日10:50

FMいるか 月～金曜日8:20、17:40の2回

■今月の主な内容

【特集】除排雪について……………2・3P

冬のイベント……………5P

令和5年度（2023年度）予算の執行状況……………6P

年末年始の市役所業務……………7P

市営・道営住宅の入居者募集……………8P

函館市技能功労者表彰……………8P

冬の災害に備えて……………16P

12 令和5年
2023
No.1017

函館市公式 LINE

右の2次元バーコードから
登録することができます。



函館市 ANSIN メール

右の2次元バーコードから
登録することができます。



特集：除排雪について

- ❄ 雪捨て場のお知らせ
- ❄ ボランティアの募集
- ❄ 除雪サービス
- ❄ 市からのお願い



市では、安全で安心な市民生活や経済活動が維持できるよう、効率的かつ効果的な除排雪作業を実施するほか、凍結路面对策や市民協働による地域除雪活動を推進し、円滑な道路交通および快適な生活空間の確保に努めています。

◆市民用雪捨て場のお知らせ

500㎡以上の駐車場等からの搬入はできません。
商業施設の駐車場やコインパーキング等の雪の搬入はご遠慮ください。

▷普通乗用車、軽トラックまで搬入可

・万年橋公園（北浜町1番）

▷2tトラックまで搬入可

（ロングトラック・1ナンバー以上不可）

・新川公園三角グラウンド（上新川町18番）

・西旭岡第4号児童公園（西旭岡町3丁目21番地）

・赤川1丁目資材置場（赤川1丁目10番）

▷4tトラックまで搬入可

・古川町資材置場（古川町325番地）

・東山町雪捨て場（東山町173番地）

お問合せ

【市道】本庁・亀田支所・湯川支所・銭亀沢支所管内 道路管理課 ☎21-3414

東部4支所管内 各支所産業建設課 ・戸井支所 ☎82-2115 ・恵山支所 ☎85-2336

・楳法華支所 ☎86-2111 ・南茅部支所 ☎25-5069

【国道】函館開発建設部函館道路事務所 ☎49-2631

【道道】渡島総合振興局函館建設管理部 ☎45-6500

◆地域住民用雪捨て場のお知らせ

街区公園などを家庭用スノーダンプやソリの排雪に限定した地域住民用雪捨て場として市民の皆さんに開放します。

なお、市民用雪捨て場や地域住民用雪捨て場として活用できる街区公園など詳細については、市のHPをご覧ください。

◆スノーボランティアサポートプログラムの実施

地域の生活環境向上のため、歩道、生活道路および小中学校周辺の通学路の除排雪等に協力していただける団体を募集しています。



在宅高齢者・障がい者向けの除雪サービス

自力で除雪ができない世帯を対象に、生活通路確保のため出入口部分の除雪と雪下ろしを行っています。

対象 ▷高齢者のみの世帯 ▷身体障がい者のみの世帯 ▷高齢者と身体障がい者の世帯

※ 原則として、除雪等を援助してくれる方が近隣にいないことや敷地内に融雪機等が設置されていないこと。

除雪・雪下ろしの範囲 ①道路に面した出入口から玄関先までの敷地内の通路部分（1人通れる程度の幅）

②玄関先に落雪する恐れのある軒先部分

※ 公道や歩道の除雪はできません。

※ 東部4支所管内は雪下ろしを行っていません。

実施日 ▷除雪＝市の除雪車の稼働日（時間の指定はできません。）

▷雪下ろし＝軒先の積雪状況により適宜（後日対応。時間の指定はできません。）

実施期間 おおむね12月～翌年3月（土・日・祝日と12月29日～1月3日を除く）

お申込みには事前の利用登録申請が必要です。

お問合せ 地域包括支援センター

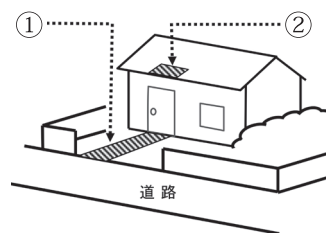

地 区	名 称	電話番号	住 所
西 部	あさひ	27-8880	旭町4番12号
中央部第1	こん中央	27-0777	松風町18番14号
中央部第2	ときとう	33-0555	時任町35番24号
東央部第1	ゆのかわ	36-4300	湯川町1丁目15番19号
東央部第2	たかおか	57-7740	高丘町3番1号
北東部第1	西堀	78-0123	富岡町3丁目12番25号
北東部第2	亀田	40-7755	昭和1丁目23番8号
北東部第3	神山	76-0820	神山1丁目25番9号
北 部	よろこび	34-6868	桔梗1丁目14番1号
東 部	社協	82-4700	館町3番地1

市役所担当窓口

高齢福祉課（市役所2階）	☎21-3025
亀田支所 亀田福祉課	☎45-5482
戸井支所 市民福祉課	☎82-2112
恵山支所 市民福祉課	☎85-2335
楳法華支所 市民福祉課	☎86-2111
南茅部支所 市民福祉課	☎25-6045



皆さんにお願いしたいこと

道路へ雪を出さない

車道や歩道への雪出し行為は、法律で禁止されています。

除雪車の周りに近づかない

特に、小さいお子さんのいるご家庭はご注意ください。



道路に物を置かない

ごみ箱やスロープなどは、除雪の妨げになります。破損した場合も弁償の対象にはなりません。



路上駐車禁止

車の路上放置や迷惑駐車は、除雪作業に支障をきたすばかりではなく、交通事故の原因となります。

除雪により玄関や車庫の前に雪がこぼれ、出入口が狭くなってしまうことがあります。交通量が多い道路は深夜にかけて除雪を行います。

皆様のご理解、ご協力をお願いします。

函館市年賀会

日時・会場 1月4日(木) 午前11時～
函館国際ホテル

お申込み 12月1日(金)から14日(木)までに、会費1人3千円を添え人事課または各支所へ。

※ 当日、会場でも受付ますが、なるべく上記期間内にお申込みください。

※ 会場内での飲食を予定していますが、状況により変更となる場合があります。

お問合せ 人事課 ☎21-3667



家屋を取り壊した方は連絡を

令和5年中に家屋を取り壊した場合、令和6年度からその家屋の固定資産税および都市計画税は課税されませんので、ご連絡ください。

なお、その家屋が住宅である場合は、土地の税額が上昇することがあります。

※ 函館地方法務局に滅失登記済の方は連絡不要です。

お問合せ 税務室資産税担当 ☎21-3225

函館子育て支援隊・ホームスタートみはら

研修を受けた子育て経験者のボランティアによる「家庭訪問型」の子育て支援事業です。

主なサービス内容 週に1回2時間程度、子育て支援員（ホームビジター）がご家庭を訪問し、お話しをしながら、子育てや家事のサポートをします。一緒に子供と遊んだり、近くの公園への散歩・買い物など外出時の付き添いや、子育てに関する悩みの傾聴、地域の子育て情報の提供などのサポートをします。

※ ベビーシッターや家事代行はできません。

対象 就学前のお子さんがあるご家庭、妊娠中の方

※ 双子などの多胎児、産前も利用できます。

訪問回数 週に1回2時間程度（合計4回程度） ※ 利用料無料

申込方法 下記問合せ先に必要事項（①保護者氏名 ②就学前の子供の氏名・生年月日・年齢 ③住所 ④連絡先）をご連絡ください。

お問合せ 美原子育てサロン（美原保育園内 美原1丁目29番21号）

月～土曜日 午前9時～午後5時

☎62-2020 ☎62-2012 ✉hs-kosodate.mihara@email.plala.or.jp



令和6年度函館市競争入札参加資格審査申請受付

対象 令和6年度における市関係（市役所・企業局・病院局）の建設工事、測量・建築関係コンサルタント業務等および物品・業務委託等の競争入札への参加希望者

※ **すでに資格のある方（令和5・6年度申請済の方）は申請不要です。**

申請書入手方法 12月11日(月)～2月16日(金)の期間、市HPからダウンロードしてください。

受付期間 1月29日(月)～2月16日(金)（消印有効）

提出先 財務部調度課（原則郵送で受付）

資格要件

▷ **建設工事** ・建設業許可取得後、令和6年1月1日時点で「1年以上の事業実績」があり、**経営事項審査基準日（決算日）が令和4年9月2日以降の「総合評価値通知書」を有し**、申請する工種に「完成工事高」があること。
・社会保険等（健康保険、厚生年金保険および雇用保険）に加入していること。

※ 「総合評価値通知書」の「雇用保険加入の有無」、「健康保険加入の有無」および「厚生年金保険加入の有無」の欄のいずれかが「無」であり、保険料の領収書（写し）等の提出がない場合は、建設工事の申請はできません。

※ 経営事項審査に係る申請から「総合評価値通知書」が到着するまでに時間を要するので、申請が必要な場合は早急に手続きをしてください。

▷ **物品・業務委託等、測量・建築関係コンサルタント業務等**
・令和6年1月1日時点で引き続き1年以上その事業を営み、申請する業種に「事業高（売上高）」があること。
・申請する業種の営業に法令上必要な許可、免許または登録等は、令和5年1月2日以前に取得していること。

お問合せ・受付場所 調度課

▷ 工事・コンサル ☎21-3514～3516

▷ 物品・業務委託 ☎21-3517～3521

冬のイベント

HP

2023はこだてクリスマスファンタジー

巨大なクリスマスツリーが金森赤レンガ倉庫群前の海上に飾られ、ベイエリアをイルミネーションの光で包み込みます。

点灯期間 12月1日(金)～25日(月) 午後4時半～10時

※ 12月1日は午後6時～

会場 金森赤レンガ倉庫群前

お問合せ 同実行委員会 ☎27-3535

HP

はこだてイルミネーション

八幡坂や二十間坂、開港通りでイルミネーションが輝き、冬の函館を美しく彩ります。

点灯期間 12月1日(金)～2月29日(木) 日没～午後10時

会場 八幡坂・二十間坂・開港通り

お問合せ 同実行委員会 ☎27-3535



HP

はこだてひかりのガーデン

光と音の演出によってJR函館駅前広場が幻想的に彩られます。

点灯期間 12月1日(金)～2月29日(木) 午後5時～8時半

会場 函館駅前広場

お問合せ 同実行委員会 ☎27-3535

HP

令和5年度 全国学力・学習状況調査結果の概要

令和5年度全国学力・学習状況調査では、小学校6年生が国語、算数の2教科、中学校3年生が国語、数学、英語の3教科について調査に参加しました。

調査結果の概要は次のとおりです。

■授業中に学習用端末を活用する場面が増えている。

■いじめは許されないという意識がある。

・いじめは、どんな理由があってもいけないことだと思っている児童生徒の割合が全国と比較して高い傾向にあります。

■家庭での学習時間が短く、学習内容を振り返り、次の学習につなげることに課題がある。

・学校の授業時間以外に、平日1日当たり、小学校で1時間以上、中学校で2時間以上学習している児童生徒の割合および学習した内容について見直し、次の学習につなげることができていると実感している児童生徒の割合が全国と比較して低い傾向にあります。

■各教科とも全国や全道との間に大きな差がなくなっているが、引き続き一層の努力が必要である。

※ 詳しくは市のHPに掲載しています。

お問合せ 教育指導課 ☎21-3557



HP

湯の川冬の灯り

温泉街らしい「和」の雰囲気漂う色とりどりの灯籠イルミネーションが優しく光ります。

点灯期間 12月1日(金)～2月29日(木) 日没～午後10時

会場 湯の川温泉足湯「湯巡り舞台」から鮫川沿い道路

お問合せ 同実行委員会 ☎57-8988

五稜星(ほし)の夢

約2千個のイルミネーションで五稜郭の星形がロマンティックに輝きます。

点灯期間 12月1日(金)～2月29日(木) 日没～午後7時

会場 特別史跡五稜郭跡(五稜郭公園)・五稜郭タワー

お問合せ 同実行委員会(五稜郭タワー内) ☎51-4785

HAKODATE LUMI-POP(はこだてルミポップ)

フォトスポットやオブジェが増え、カラフルでポップなイルミネーションが今年も大門エリアを彩ります。

点灯期間 12月1日(金)～2月29日(木) 日没～午後10時

会場 はこだてグリーンプラザCブロック

(電車通りを挟んで市役所側)

HP

お問合せ 商業振興課 ☎21-3313

函館港イルミネーション映画祭

期間 12月8日(金)～10日(日)

会場 函館市公民館・クレモナホール

お問合せ 同実行委員会 ☎22-1037

HAKODATE

紹介コーナー



地域コーディネーター
(学校)のお仕事についてお話を伺いました。

吉村 小織 さん

巴中学校
地域コーディネーター

私の地域コーディネーターとしての役割は「地域と学校をつなぐ」ことです。私の所属する巴中学校と校区にいる地域の方の両方にメリットがある活動をすることを意識しています。

毎年、「夏・冬休みの学習サポート会」を開催し、函館中部高校の生徒約100人が巴中生に勉強を教え、お互いの学びの場になっています。

他にも、本の整備や貸出・返却の業務をする「図書館ボランティア」のシフトを調整し、生徒たちが放課後も図書館を利用できるような取り組みをしています。

その中で生徒とのふれあいが、ボランティアの皆さんのやり甲斐に繋がっています。

この活動を通して、学校に関わる魅力ある方々と交流できることが、私自身のやり甲斐のひとつになっています。



令和5年度(2023年度) 予算の執行状況

お問合せ 財政課 ☎21-3526
水道・公共下水道・交通事業は、
企業局管理部経理課 ☎27-8721
病院事業は、病院局管理部経理課 ☎43-2000

市では、6月と12月に予算の執行状況を公表しています。今回は令和5年9月30日現在の状況をお知らせします。

□収入 ■支出 (単位: 万円)

1 一般・特別会計の執行状況

令和5年度上期(4月～9月末)における一般・特別会計を合わせた収支差引額(収入済額－支出済額)は108億1,742万円となっています。

下期(10月～3月末)の状況は、本紙令和6年6月号でお知らせします。

会 計 名	予算現額	収入済額	執行率(%)	
		支出済額		
一 般 会 計	1,494億 27	663億7,029	<div></div>	44.4
		637億 793	<div></div>	42.6
港 湾 事 業	28億1,024	7億5,836	<div></div>	27.0
		4億1,020	<div></div>	14.6
国民健康保険事業	279億3,007	119億3,718	<div></div>	42.7
		110億3,145	<div></div>	39.5
自転車競走事業	311億5,883	286億6,127	<div></div>	92.0
		263億9,178	<div></div>	84.7
介護保険事業	334億5,898	170億5,566	<div></div>	51.0
		131億2,929	<div></div>	39.2
後期高齢者医療事業	46億9,011	21億4,340	<div></div>	45.7
		14億8,373	<div></div>	31.6
そ の 他 事 業	6億3,494	3億2,028	<div></div>	50.4
		2億7,464	<div></div>	43.3
合 計	2,500億8,344	1,272億4,644	<div></div>	50.9
		1,164億2,902	<div></div>	46.6

2 企業会計の執行状況

収益的収支とは、企業の経営活動に伴い発生する収入(料金収入など)と支出(営業費用や借金返済の利子分など)です。資本的収支とは、企業の将来の経営活動に向けた設備建設などに係る収入(企業債など)と支出(建設改良費や借金返済の元金分など)です。

会 計 名	区 分	収 入			支 出			一時借入金 現 在 高
		予算現額	収入済額	執行率 (%)	予算現額	支出済額	執行率 (%)	
水 道 事 業	収益的収支	48億8,127	23億3,849	47.9	47億4,422	12億1,297	25.6	—
	資本的収支	18億1,446	2,554	1.4	34億7,033	9億1,610	26.4	
公共下水道 事 業	収益的収支	80億1,961	28億5,132	35.6	68億6,190	13億2,690	19.3	—
	資本的収支	41億3,359	5億 357	12.2	67億7,954	20億5,018	30.2	
交 通 事 業	収益的収支	13億4,529	7億2,459	53.9	15億7,159	4億9,694	31.6	1億2,500
	資本的収支	5億8,576	1,624	2.8	7億6,849	1億4,530	18.9	
病 院 事 業	収益的収支	242億4,496	123億5,234	50.9	238億 216	104億1,317	43.7	—
	資本的収支	16億8,102	4億7,206	28.1	24億2,348	12億2,496	50.5	
合 計	収益的収支	384億9,113	182億6,674	47.5	369億7,987	134億4,998	36.4	1億2,500
	資本的収支	82億1,483	10億1,741	12.4	134億4,184	43億3,654	32.3	

3 基金の現在高調べ

基金とは、特定事業の実施や財源不足を補うために積立している市の貯金です。

令和4年度末現在の基金の残高は207億6,171万円です。

主な基金の概要と使用目的

- ・財政調整基金(90億3,553万円)／市財政の健全な運営
- ・公共施設整備等基金(29億6,001万円)／公共施設等の整備等
- ・地域振興基金(19億5,178万円)／地域振興に資する事業の実施
- ・その他(68億1,439万円)／育英基金・社会福祉施設整備基金・観光振興基金ほか

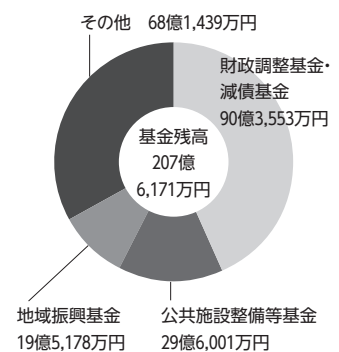

4 市債の会計別内訳

市債は、道路や公共施設などを整備する場合の借金です。多額の経費を一度(単年度)に負担すると、福祉や教育など毎年必要な市民サービスの提供に支障をきたすことになります。市民が長年にわたり利用するための借金ですので、世代間で公平に経費を負担する仕組みとなっています。

令和5年度末の市債の残高見込みは、2,035億6,460万円(市民一人あたり約84万円)です。

会 計 名	現 在 高
一 般 会 計	1,152億3,917
港 湾 事 業	134億5,889
水 道 事 業	189億4,106
公共下水道 事 業	433億9,288
病 院 事 業	89億8,972
その他会計	35億4,288
合 計	2,035億6,460

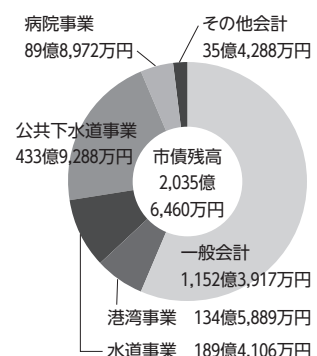

年末年始の市役所業務

休みは 12/29 ～ 1/3

年末年始の市役所業務・施設は、一部を除き12月29日(金)から1月3日(水)まで休みとなります。
1月4日(木)からは、平常どおり業務を行います。

市 電

■年末年始運行ダイヤ

▷12月30日(土)まで 平常ダイヤ

▷12月31日(日)～1月2日(火)

特別ダイヤ(20:00頃 運行終了)

▷1月3日(水) 土日祝日ダイヤ

▷1月4日(木)以降 平常ダイヤ

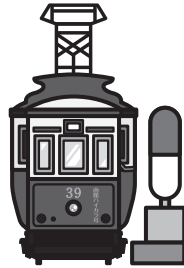

■駒場乗車券等販売窓口

▷12月28日(火)まで 平常営業(8:45～17:30)

▷12月29日(金)～1月3日(水) 休業

▷1月4日(木)以降 平常営業(8:45～17:30)

※ 詳細は函館市電のHPまたは事業課(☎52-1273)へお問合せください。

ごみ・し尿収集

■ごみ収集 「ごみ収集日カレンダー」どおりに収集しますので確認してください。カレンダーをお持ちでない方は、清掃事業課(☎51-0796)へご連絡ください。

■し尿収集 年末は12月29日(金)まで収集し、年始は1月4日(木)から収集します。12月は、申込みが殺到しますので、申込制区域の方は汲み取りまでに2週間以上の余裕をもって、清掃事業課(☎51-9066)へお申込みください。

■ごみ処理施設への自己搬入について

年末年始のごみ処理施設への自己搬入は、下記のとおりとなります。詳細は環境部HPに掲載しています。

※ 環境部海岸車庫(びっくりドンキー海岸通り店横)への家庭ごみの搬入には**事前申込**が必要です。



年末年始の休館・臨時営業

休館が12月29日(金)から1月3日(水)以外の施設と、臨時営業を行う施設は次のとおりです。

施設名		期間
休館	芸術ホール	12/30～1/3
	市民プール	
	北洋資料館	
	地域交流まちづくりセンター	
	旧函館区公会堂	12/31～1/3
	文学館	
	北方民族資料館	
	青年センター	
	箱館奉行所	12/31～1/1
	市民スケート場	
	はこだてみらい館	
	はこだてキッズプラザ	
臨時営業	函館コミュニティプラザ(Gスクエア)	1/1
	地域交流まちづくりセンター	12/29、1/4 9:00～17:00
	青函連絡船記念館摩周丸	12/31～1/3 10:00～15:00
	箱館奉行所	1/2～1/3 9:00～15:00

受 入 施 設		年 末 年 始 開 場 日 時				
		12/29	12/30	12/31	1/1~3	1/4
燃やせるごみ ☎56-3819	【家庭ごみ※】 環境部	9:00 }	9:00 }	9:00 }	休 場 し ま す	9:00 }
	海岸車庫	17:00	14:00	14:00		17:00
	【事業ごみ】 日乃出	8:45 }	8:45 }	8:45 }		8:45 }
	清掃工場	17:00	14:00	14:00		17:00
燃やせないごみ・粗大ごみ 七五郎沢廃棄物最終処分場 ☎56-0641		8:45 }	8:45 }	8:45 }		8:45 }
缶・びん・ペットボトル リサイクルセンター ☎56-3196		8:45 }	8:45 }	休 場 し ま す	8:45 }	16:15
プラスチック容器包装 プラスチック処理センター ☎54-3554		9:00 }	9:00 }		9:00 }	16:30

年末年始の小型家電回収休止

12月29日(金)～1月4日(木)の7日間、下記の4施設において小型家電の回収を休止します。この期間中は、小型家電の持ち込みはできませんので、ご注意ください。

- ①イオン湯川店 ②コープさっぽろ旭岡店
③ポールスターショッピングセンター
④マックスバリュ石川店

お問合せ 環境推進課 ☎85-8238

市営・道営住宅の入居者募集

※は単身の方も申込みできます。◎は単身の方のみが対象です。
㊦は告知事項があります。
㊦＝戸井地区 ㊦＝恵山地区 ㊦＝榎法華地区 ㊦＝南茅部地区

市 営 住 宅

一般世帯向け住宅

団 地 名	規 模	戸 数
※花園	1LDK	1戸
※旭町、※日吉3丁目 ※グランシア大手町 ※リバ東雲、※メゾン若松	2LDK	各1戸
※A-サムサカエ	2LDK	2戸
深堀、美原1丁目㊦	3DK	各1戸
田家A	3LDK	3戸
花園、クレストコート松風	3LDK	各1戸

特定目的住宅

[高齢者・障がい者世帯向け住宅]

団 地 名	規 模	戸 数
※旭町、※湯浜、※花園 ※日吉3丁目、※A-サムサカエ ※リバ東雲	2LDK	各1戸

[子育て世帯向け住宅]

中学校修了前児童を扶養している世帯

団 地 名	規 模	戸 数
田家A、メゾン若松	2LDK	各1戸
田家A	3LDK	2戸
シーサイドテラス日和坂、グランシア大手町 ベイコート末広、カーサミア大森 クレストコート松風	3LDK	各1戸

道 営 住 宅

[一般世帯向け住宅]

団 地 名	規 模	戸 数
◎東川町	2DK	2戸
駒場町	3DK	2戸
人見町	3LDK	1戸
ガーデンヒル旭岡	3LDK	2戸

[新婚世帯向け住宅]

団 地 名	規 模	戸 数
田家町	2LDK	1戸

◆「暴力団員による不当な行為の防止等に関する法律」に規定する暴力団員は申込みできません。暴力団員による市営住宅等の使用制限に関しては、警察と連携して適切に対応しています。

募集期間 12月4日(月)～8日(金)

申込受付場所・函館市住宅都市施設公社(花園町24番2号) 午前8時45分～午後5時半
・市役所8階第4会議室 午前8時45分～午後5時

※募集期間の初日と2日目は非常に混み合います。入居者の選考・決定は、先着順ではありません。
分散化による混雑の緩和にご協力をお願いします。

抽選 12月12日(火) 午前10時 亀田交流プラザ3階会議室

・申込条件等、詳しくはHPでご確認または下記へお問合せください。

市営住宅・随時募集分

- ・右記の住宅は随時受付します。申込に必要な書類が整った方から先着順で受付します。
- ・先着順のため、ご希望の住宅が申込済となっている場合がありますので、あらかじめご了承ください。
- ・申込状況や受付方法等の詳細については、お問合せください。

一般世帯向け住宅

団 地 名	規 模	戸 数
※鍛冶2丁目、㊦※鉾子	2DK	各1戸
㊦※カラマツ	2LDK	1戸
宮前改良	3DK	1戸
田家A、㊦※浜町西、 ㊦※豊浦	3LDK	各1戸

市営特定公共賃貸住宅

月額所得15万8千円以上48万7千円以下の世帯が対象

団 地 名	規 模	戸 数
豊川	4LDK	1戸
※弥生	2LDK	2戸
弥生	3LDK	7戸
㊦※小安西	3LDK	2戸
㊦※川汲緑ヶ丘	3LDK	1戸

お問合せ 住宅都市施設公社住宅管理部 ☎30-3122 ㊦ https://www.hakodate-jts-kosya.jp/

11月2日に表彰式を行いました

令和5年度 函館市技能功労者表彰

佐々木直保さん(バーテンダー)

高橋 裕治さん(左官)

田原日出旗さん(調理)

※ () 内は表彰部門

お問合せ 雇用労政課 ☎21-3309

令和6年度(2024年度)採用
函館市会計年度任用職員の募集予定

募集の詳細については、12月1日(金)(予定)に市のHPに掲載します。

※ 下記の募集業務等については、現時点での予定となっています。

募集業務 一般事務、児童館児童厚生員など

試験案内・申込書の配布

12月1日(金)(予定)から、市役所1階iスペースと各支所ロビーに備え付けて配布します。(土曜・日曜は、市役所地下宿日直室にて配布のみ行います。)

※ 市のHPからダウンロードすることができます。

※ 郵送での書類請求はできません。

※ 受験資格など、詳しい内容は試験案内または市のHPでご確認ください。

受付方法 特定記録郵便による郵送のみ

受付期間 12月1日(金)～14日(木)(消印有効)

第1次試験

▷一般事務、専門Ⅰ・Ⅳ、消防 1月7日(日) 巴中学校(的場町12番7号)

▷専門Ⅱ・Ⅲ(1次試験のみ) 1月下旬 函館市役所

お問合せ 人事課 ☎21-3667

公共下水道の修繕

公共汚水桝・マンホールの修繕、汚水のつまりは、下水道管理センター(☎31-7211)で受付します。

宅地内の排水設備の修繕は、指定排水設備工事事業者(本紙11月号折込の企業局だよりに掲載)にお申込みください。

HP

がん検診無料クーポン券 ご利用ください！

特定の年齢の方に郵送済みの「40・45歳がん検診」、「子宮頸がん検診（20歳）」、「乳がん検診（40歳）」の無料クーポン券は、令和6年2月末日が使用期限です。

期間間際は予約が混み合いますので、お早めにご利用ください。

▷45歳がん検診 昭和52年生まれの方

▷40歳がん検診 昭和57年生まれの方

▷子宮頸がん検診(20歳) 平成14年4月2日～平成15年4月1日生まれの方

▷乳がん検診(40歳) 昭和57年4月2日～昭和58年4月1日生まれの方

お問合せ 健康増進課 ☎32-1536



HP

特定健診の受診について

対象者

▷函館市国民健康保険加入の40歳～74歳の方

▷後期高齢者医療制度の加入者

※ 受診の際は、**受診券**と**健康保険証**を持参ください。

※ 1月以降の日程・会場、指定医療機関での受診は「けんしんのご案内（保存版）」をご覧ください。

◆けんしん日程表（12月分）

会 場	実施日(曜日)	受付時間	特定 健診	胃がん (バリウム X線撮影)	肺がん・ 大腸がん
医師会健診検査センター（田家町5番16号） ※祝日除く	毎週月曜日	13:00～15:00	○		○
	毎週水曜日	8:30～10:30	○	○	○
	毎週金曜日	8:30～10:30	○	※	○
	12月2日(土)	8:30～10:30	○	○	○
	12月17日(日)	8:30～10:30	○	○	○
	12月19日(火)	17:30～19:00	○		○

※12月1日(金)は、胃がん検診も実施します。

※12月29日(金)～1月3日(休)はお休みします。

お問合せ 国保年金課 ☎32-2215

胃・肺・大腸がん集団検診

日程・会場は、本紙6月号に折り込みの「けんしんのご案内（保存版）」をご覧ください。

▷胃がん検診＜予約制＞

対象・料金 35歳以上の市民 1,000円

▷肺がん検診＜予約不要＞

対象・料金 40歳以上の市民 100円
(喀痰検査あり 600円)

▷大腸がん検診＜予約制＞

対象・料金 40歳以上の市民 500円

※ 健康保険被保険者証兼高齢受給者証・非課税証明書の提出等により無料になる場合があります。

お申込み・問合せ

函館市医師会健診検査センター ☎85-6006

HP

骨粗しょう症検診＜予約制＞

日時 毎週月曜日（祝日等を除く）の午後1時～3時

対象 検査日に、40・45・50・55・60・65・70歳の女性

料金 500円

※ 健康保険被保険者証兼高齢受給者証・非課税証明書の提出等により無料になる場合があります。

会場・予約先 函館市医師会健診検査センター
☎43-8801

※ 予約受付時間は平日の午前9時～午後5時

お問合せ 健康増進課 ☎32-1532

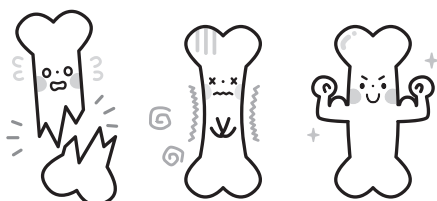

- あいうえお21＝総合福祉センター（22-6262・若松町33-6）
- ふるる函館＝青少年研修センター（23-5961・谷地頭町5-14）
- Gスクエア＝函館コミュニティプラザ（35-4000・本町24-1 シェアスタハコゲテ4階）

講座・教室名	日時・会場	対象	定員	費用	申込み・問合せ ☎ など	
㊦冬休み・親子でチャレンジ 食品サンプルを作ろう！①②	1月9日 ①午後1時～2時 ②午後2時半～3時半 ●女性センター	市内在住・在学の 小学生と保護者	各10組20人 (抽選)	1,200円	12月12日午前10時から ＨＰ、電話または直接申込み	女性センター(23-4188) ※託児要予約(6か月～未就学)
㊦旬をほおぼる 季節のお料理教室(冬)	1月16日 午前10時～正午 ●女性センター	市内在住・在勤の 方	12人 (抽選)	1,300円	12月15日午前10時から ＨＰ、電話または直接申込み	
㊦赤十字救急法基礎講習	12月10日 午後1時～5時 ●あいよる21	15歳以上の方	15人 (申込順)	教材費等 1,500円	12月6日まで電話申込み 今後のスケジュールは、 事務局へお問合せください。	日赤函館市地区事務局(保健福 祉部管理課内・21-3255)
歌楽ひろば	12月7・21日 ①午前11時～正午 ②午後1時半～2時半 ●Ｇスクエア	市民	各50人 (申込順)	各350円 (飲み物付)	電話または直接申込み	Ｇスクエア(35-4000)
定期普通救命講習	12月6日・13日・20日・27日 午後1時半～4時半 ●消防本部	市内在住・在勤の 方	各10人 (申込順)	無料	電話で消防本部救急課(27-0099) ※実技を行うため動きやすい服装で参加ください	
冬休み自由研究 「縄文時代のまが玉をつくろう」	1月11日 午後1時半～4時半 ●函館博物館	小学生	各10人 (抽選)	材料費 200円	12月26日午前9時から 電話またはＨＰで申込み	函館博物館 (23-5480 毎月曜日) ＨＰから申込みの場合は、 ＵＲＬ・２次元バーコードを 受付開始に合わせ博物館ＨＰ で公開
冬休み自由研究 「粘土で縄文時代の土偶をつくろう」	1月12日 午後1時半～4時半 ●函館博物館			材料費 350円	12月27日午前9時から 電話またはＨＰで申込み	
㊦地球まるごとシリーズ【第2期】 多言語講座 ①フィリピン語 ②韓国語	①12月5日 ②12月20日 午後7時～8時 ●ふるる函館	市民(学生可、保護 者同伴で小学生の 参加可)	各15人 (申込順)	各1,000円	電話または電子メールで 申込み	ふるる函館(23-5961 ✉ info@fururu.or.jp 毎 月曜・祝日)
㊦地球まるごとシリーズ【第2期】 多言語講座 ①英語 ②イタリア語 ③台湾語	①12月3日 午後2時～3時 ②12月3日 午 後6時～7時 ③12月24日 午前10時半～11 時半 ●ふるる函館					
㊦冬休み・ふるる函館寺子屋教室 (日帰り⑨全4日間)	1月10日～13日 各日午前9時半～正午 ●ふるる函館	小学1～3年生	15人 (申込順)	1,000円	12月3日午前8時45分から 電子メールで申込み	
㊦ふるる函館わくわくキャンプ (1泊2日⑨)「冬キャンプ」	1月20日午後1時半～21日午前11時半 ●ふるる函館	小学3～6年生	50人 (申込順)	2,500円	12月10日午前8時45分から 電子メールで申込み	
㊦書家・青穂の書き初めをしま書 教室	1月11日 ①午前10時～11時 ②午前11時～正午 ●青年センター	小学生	各4人 (申込順)	1,500円 (材料費込)	12月11日午前9時から 電話または直接申込み	青年センター (51-3390 毎月水曜日)



2023.12.23
→ 2024.1.14

この冬のはこだてみらい館は、
スポーツコンテンツが盛りだくさん！

Future Sports EXPO
新しい世界をカラダで知る 2023-2024

はこだてみらい館
Future Center Hakodate

はこだてみらい館

函館市若松町20番1号キラリス函館3階
JR函館駅から徒歩3分 TEL:0138-26-6000

——— 入館料 / 300(240)円、未就学児無料 ———

※ () 内は20名以上の団体料金です。入場券は、当日一回のみ有効です。
開館時間 10:00-20:00(入館は19:30まで) 提携駐車場有り(2時間無料)
イベントの詳細はこちらまで ▶ <http://hakodate-miraiproject.jp>

Facebook、Instagram
X(旧 Twitter) も更新中！

戸籍収集・遺言・不動産相続・売却 など…
 早めのご相談を！

相続のことそろそろ考えないと…
 孫にもなにかしてあげたい

何から手をつけたいの？
 家の名義変更ってどうやってするの？

専門家におまかせください。
 グループ会社による不動産売買手続きも行っておりますのでご相談ください。

相続手続

は

くにや司法書士法人へ

まずはお気軽にお電話ください。

**初回
相談無料**

お電話に
ご相談ください。



くにや司法書士法人 函館本店事務所

☎ (0138) **30-4008**

札幌事務所
☎ (011) 205-4008

くにや司法書士法人 函館本店事務所

☎ (0138) **30-4008**

札幌事務所
☎ (011) 205-4008

くにや司法書士法人 函館本店事務所

☎ (0138) **30-4008**

札幌事務所
☎ (011) 205-4008

くにや司法書士法人 函館本店事務所

☎ (0138) **30-4008**

札幌事務所
☎ (011) 205-4008

くにや司法書士法人 函館本店事務所

☎ (0138) **30-4008**

札幌事務所
☎ (011) 205-4008

くにや司法書士法人 函館本店事務所

☎ (0138) **30-4008**

札幌事務所
☎ (011) 205-4008

くにや司法書士法人 函館本店事務所

☎ (0138) **30-4008**

札幌事務所
☎ (011) 205-4008

くにや司法書士法人 函館本店事務所

☎ (0138) **30-4008**

札幌事務所
☎ (011) 205-4008

くにや司法書士法人 函館本店事務所

☎ (0138) **30-4008**

札幌事務所
☎ (011) 205-4008

くにや司法書士法人 函館本店事務所

☎ (0138) **30-4008**

札幌事務所
☎ (011) 205-4008

くにや司法書士法人 函館本店事務所

☎ (0138) **30-4008**

札幌事務所
☎ (011) 205-4008

くにや司法書士法人 函館本店事務所

☎ (0138) **30-4008**

札幌事務所
☎ (011) 205-4008

くにや司法書士法人 函館本店事務所

☎ (0138) **30-4008**

札幌事務所
☎ (011) 205-4008

くにや司法書士法人 函館本店事務所

☎ (0138) **30-4008**

札幌事務所
☎ (011) 205-4008

くにや司法書士法人 函館本店事務所

☎ (0138) **30-4008**

札幌事務所
☎ (011) 205-4008

くにや司法書士法人 函館本店事務所

☎ (0138) **30-4008**

札幌事務所
☎ (011) 205-4008

くにや司法書士法人 函館本店事務所

☎ (0138) **30-4008**

札幌事務所
☎ (011) 205-4008

くにや司法書士法人 函館本店事務所

☎ (0138) **30-4008**

札幌事務所
☎ (011) 205-4008

くにや司法書士法人 函館本店事務所

☎ (0138) **30-4008**

札幌事務所
☎ (011) 205-4008

くにや司法書士法人 函館本店事務所

☎ (0138) **30-4008**

札幌事務所
☎ (011) 205-4008

くにや司法書士法人 函館本店事務所

☎ (0138) **30-4008**

札幌事務所
☎ (011) 205-4008

くにや司法書士法人 函館本店事務所

☎ (0138) **30-4008**

札幌事務所
☎ (011) 205-4008

くにや司法書士法人 函館本店事務所

☎ (0138) **30-4008**

札幌事務所
☎ (011) 205-4008

くにや司法書士法人 函館本店事務所

☎ (0138) **30-4008**

札幌事務所
☎ (011) 205-4008

くにや司法書士法人 函

HP

小・中学校等に入学するお子さんの保護者へ 就学援助・入学準備給付金を支給

令和6年4月に小学校・中学校・義務教育学校に入学する子どもの保護者で一定の要件を満たす方に、入学準備にかかる支援を行います。

申請方法等

新小学1年生等には郵送で、新中学1年生等には通っている学校を通じて申請書等を配布します。申請方法・支給金額・要件等は配布される申請書等でご確認ください。12月末までに申請書等が届かないときは、下記の問合せ先までご連絡ください。

※ 入学準備給付金は、新中学1年生等のみ対象となります。

申請期間 1月4日(木)～31日(水) (消印有効)

問 (就学援助) 保健給食課 ☎21-3547
(入学準備給付金) 子ども企画課 ☎21-3768

HP

中学校等を卒業するお子さんの保護者へ 中学校卒業生入学準備等給付金を支給

令和6年3月に中学校または義務教育学校を卒業する子どもの保護者で、一定の要件を満たす方に進学等の準備にかかる支援を行います。

申請方法等

中学3年生等の方に、通っている学校を通じて申請書等を配布します。申請方法・支給金額・要件等は配布される申請書等でご確認ください。12月末までに申請書等が届かないときは、下記の問合せ先までご連絡ください。

申請期間 1月4日(木)～31日(水) (消印有効)

問 子ども企画課 ☎21-3768

社会教育施設のご案内

年末年始の休館日は7ページをご覧ください。

臨時休館

函館博物館・郷土資料館・縄文文化交流センター
《館内整理等のため》

12月22日(金)

函館アリーナ《器材点検・特別清掃のため》

12月4日(月)、5日(火)、29日(金)、30日(土)

市民プール《器材点検のため》

12月4日(月)、30日(土)



費用や申込方法の記載がないものは無料/会場で直接受付



ご案内

HP

インクルージョン 啓発事業
函館コレクション2023

催し

すべての人を社会的孤立や排除から守り、障がいの有無や年齢・性別・国籍などの違いを超えて多様性を認め合うインクルージョンの推進に向けたイベントとして、函館市女性会議とともにファッションショーを開催します。

日 12月3日(日)
午後3時～

所 市役所本庁舎1階市民ホール
主催 函館市女性会議
問 市民・男女共同参画課
☎21-3470

冬休み親子手話教室

経験がなくても、あいさつや自己紹介など基本的な手話表現を親子で楽しく学べます。

日 12月26日(火)・27日(水)
午後2時～4時半

※ 2日間の開催です。

所 亀田交流プラザ

対 市内に在学の小学4～6年生の児童とその保護者

定 25組(申込順)

申 12月19日(火)までに電話・FAXまたは電子メールで、障がい保健福祉課へ。

☎21-3032

FAX 27-2770

✉ fukushi-keikaku@city.hakodate.hokkaido.jp

ハートメイドマルシェ
@丸井今井函館店

障がい者就労支援事業所等の皆さんが原材料・製法にこだわって作った、パンやお菓子、雑貨などの販売イベントを開催します。

開催期間 12月22日(金)～24日(日)

所 丸井今井函館店

問 障がい保健福祉課

☎21-3032



HP

自死遺族のつどい
「道南わかちあいの会あり」

大切な人を自死で亡くされた方が、安心して思いを語り合える場です。

日 8月を除く毎月第2土曜日の午前10時～11時半

所 総合福祉センター

問 障がい保健福祉課

☎21-3077

HP

ポップアップショップ

若手創業者による短期間出店のポップアップショップを開催します。

開催期間 11月30日(木)～12月10日(日) 午前10時～午後6時

所 シエスタハコダテ

問 工業振興課

☎21-3316

図書館 de クリスマス19
クリスマスイベント
「お話会と工作」

日 12月23日(土)

所 中央図書館

対 3才から小学低学年程度の子と保護者

定 親子10組

申 12月8日(金)午前9時半～中央図書館児童カウナターと電話(☎35-5500)で受付(定員となり次第締切)



ご案内

日 時 所 場 所 内 容 対 象 定 定 員 申 申 込 込 日 問 問 合 合 せ

HP

函館市民スケート場オープン

冬季のスポーツ施設として
函館市民スケート場を12月9
日(土)午前10時にオープンしま
す。

所 函館競輪場内

開設期間 12月9日(土)～2月
18日(日)

※ 12月31日(日)・1月1日(月)
は休場

営業時間 【平日】 正午～午
後7時、【土日祝日・市内
小中学校の冬休み期間】 午
前10時～午後7時

※ 悪天候時は閉鎖する場合
があります。

使用料等 【1回券】 小中学生
200円・高校生300円
・一般600円

※ 市内在住・在学の小中学
生および障がい者手帳等を
お持ちの方は無料

※ 市内在住の65歳以上の方
は一般料金の半額

※ 貸靴は1足400円

※ 回数券(11枚綴り)や団
体料金(20人以上)ほか、
事前申込みが必要な専用使
用料の設定もあります。

問 市民スケート場

☎ 54・5233

HP

令和6年函館市二十歳の集い

／23歳の集い

二十歳の集い

日 1月7日(日)

午後1時～(入場正午～午
後0時50分)

所 函館アリーナ

対 平成15年4月2日から平成
16年4月1日までに生まれ
た方



〈市HP〉



〈実行委員会HP〉

23歳の集い

コロナ禍で中止となった令
和3年1月の「成人祭」の代
替行事です。

日 1月6日(土)

午後1時～(入場正午～午
後0時50分)

所 市民会館

対 平成12年4月2日から平成
13年4月1日までに生まれ
た方



問 生涯学習文化課

☎ 21・3464

募集

市が設置する審議会等の
委員を公募

公募要領等は担当課、市役
所1階1スペース、各支所で
配布するほか、市のHPに掲
載します。

社会教育委員

公募人数 2人(18歳以上・
青年・女性優先)

公募期間 11月27日(月)～12月8日(金)

(当口消印有効)

担当課 生涯学習文化課

☎ 21・3445

市民の皆さんの意見を公募
パブリックコメント手続き

案と意見応募用紙は、担当
課、市役所1階1スペース、
各支所で配布するほか、市の
HPに掲載します。

函館市地域防災計画改訂案

市域における災害対策を実
施するため、市、防災関係機
関、市民等の役割を定めた計
画です。

公募期間 11月下旬～12月中
旬(予定)

担当課 災害対策課

☎ 21・3648

函館市水防計画改訂案

市域における水防を円滑に

講座・教室案内

暮らしのご案内

実施するため、関係機関の役
割など必要な事項を定めた計
画です。

公募期間 11月下旬～12月中
旬(予定)

担当課 災害対策課

☎ 21・3648

函館市地域公共交通計画素案

地域住民の生活などを支え
る持続可能な交通体系を構築
するための、地域の公共交通
政策のマスタープランとなる
計画です。

公募期間 11月中旬～12月中
旬(予定)

担当課 交通政策課

☎ 21・3625

第3次函館市健康増進計画案

生涯をより長く健康的に過
ごし活躍できるよう、健康つ
くりを推進する計画です。

公募期間 12月上旬～1月上
旬(予定)

担当課 健康増進課

☎ 32・1515



安心して補聴器をご購入頂く為に

「聴こえにくい」と感じている方へ

安全・
安心な
お店とは

試聴貸出は当然

補聴器相談医と連携しているお店

一般社団法人日本補聴器販売店協会加盟店

◆補聴器は安心と信頼の認定補聴器技能者在籍店で◆



さくら補聴器センター函館店 函館市田家町6-10

ヒヤリング技研有限会社 ☎ 0138-44-3311

営業時間 9:30～17:30 (土曜日15:00まで) ※日・祝祭日休業

補聴器装用は耳鼻咽喉科補聴器相談医に
ご相談の上ご購入をお勧め致します。
公的な支援制度についてもご相談ください。
厚生労働省補助事業『はじめての補聴器』
入門編・実践編冊子を差し上げます。

取扱メーカー／オーティコン・フォナック・スターキー・ワイデックス
ベルトーン・コルチトーン・シバントス

〈広告〉

「歳末火災特別警戒」 実施期間 12月1日～31日

火を消して 不安を消して つなぐ未来

例年この時季は、歳末の忙しさから、調理器具や暖房器具の消し忘れなどによる火災が発生しています。

あらためて防火について家族みんなで話し合い、次のことに注意しましょう。

○外出や就寝時には、「もう一度」火の元を確認する。

○コンロを使用しているときは、絶対にその場を離れない。

○暖房器具の近くに燃えやすい物を置かない。

○放火を防ぐため、家の周りに燃えやすいものを置かないようにし、物置・車庫などには施錠する。

○住宅用火災警報器を設置し、定期的に点検する。

☎消防本部予防課 ☎22-2144

HP

水道の凍結にご注意を

気温がマイナス4度以下になると、屋内でも水道管が凍ったり、破損する事故が多くなります。

就寝前や日中でも長時間留守にするときは、忘れずに水抜きしましょう。

水道凍結・故障の修理

お近くの指定工事事業者（本紙11月号折込の企業局だよりに掲載）にお申込みいただくか、水道修繕センター（☎83-2661）にご相談ください。

HP

ルールを守って明るい選挙

政治家は、選挙区内の方に答礼のための自筆によるものを除き、年賀状などの時候の挨拶状を出すことが法律で禁じられています。



政治家が選挙区内の方にお金や物などを贈ることや、有権者が政治家に寄附を求めることなども禁止されています。

みんなで守ろう「三ない運動」

○政治家は有権者に寄附を贈らない！

○有権者は政治家に寄附を求めない！

○政治家から有権者への寄附は受け取らない！

☎選挙管理委員会 ☎21-3592

費用や申込方法の記載がないものは無料／会場で直接受付

講師 ㈱リクルートジョブズ
リサーチセンター長
宇佐川邦子氏

☎12月11日(月)

午後1時半～4時半

所 プレミアホテルCABIN
PRESIDENT 函館

内 求人への作成ポイント、求人

市内の学校給食調理場への
学校給食用物資の調達・納入
を希望する方は、次により申
請してください。

申請書交付期間 (平日のみ)

12月12日(火)～1月11日(木)

受付期間 (平日のみ)

1月10日(水)～31日(水)

※ 交付および受付は午前9
時～午後4時



☎recruit1-hakodate@
pco.mod.go.jp

人材確保にお困りではありませんか？セミナー参加企業募集

従来のフルタイムを基本とした働き方が出来ない「働きたい潜在人材」を活用して人手不足を解消しませんか。

「求人・採用」の専門家が主婦やシニア等潜在人材を活用できる求人（仕事）の作り方など、人材確保でお困りの企業の課題解決をお手伝いします。

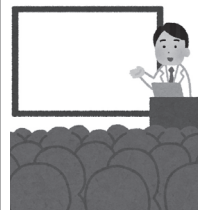

募集業務の切り分け等

申・関 キャリアバンク(株)函館

支店 ☎55・2002

HP

自衛官等募集



受付場所・関

函館市学校給食会（中部小学校内）☎22・1156

▽募集種目 自衛官候補生
▽受験資格 18歳以上33歳未満の者

▽受付期間 年間を通じて行
つています。

▽試験日 1月20日(土)・21日(日)
関自衛隊函館地方協力本部

☎53・6241

④サン・リフレ函館1月開催
文化教養講座の受講生募集

①快適フィットネス②ボツ
チャ③健康ストレッチヨガ
(追加募集)

開催日等 ①月曜日午後・10
回②水曜日午前・6回③火
曜日午前・8回

定 ①30人②③各12人(いず
れも申込順)

受講料 ①8800円

②4200円 ③5600円
申 12月2日(土)～15日(金)直接ま
たは電話で、サン・リフレ
函館(☎23・2556)へ。

試験科目 国語総合(現代文、
コミュニケーション英語
I・II、面接

関 同学院 ☎43・2000
(内線4822)

市立函館病院高等看護学院
6年度入学者の募集

受験資格 高等学校卒業業者ま
たは6年3月卒業見込みの者

募集人員 55人(一般選抜)

入学検定料 2万円

願書配布・受付 市立函館病
院高等看護学院

願書受付期間 12月1日(金)～
22日(金)【消印有効】※郵送
のみ

試験日 (一次) 1月20日(土)
(学科、面接)

試験科目 国語総合(現代文、
コミュニケーション英語
I・II、面接

関 同学院 ☎43・2000
(内線4822)



ご案内

日時 場所 内容 対象 定員 申込み 問合せ

特集

市政情報

健康情報

講座・教室案内

暮らしのご案内

お知らせ

市長のタウンミーティングの
廃止について

市長自ら出向いて市民の声を聞き、市政運営に生かす取り組みを充実するため、「市長のタウンミーティング」は廃止します。

問 広報広聴課 ☎ 21・3631

HP
女性つながりサポート事業

市では様々な不安を抱える女性への相談支援の拡充や居場所、生理用品の提供を行う女性つながりサポート事業を実施しています。

メールでの相談や、訪問相談（相談者の希望場所で開催）、講演会等のイベントの際でも相談窓口を開設しています。

また、女性センターや女性相談室などでも、相談支援の一環として生理用品の提供を行っています。

詳しくは市のHPでご確認ください。

☎ women@hif.or.jp

実施事業者 北海道国際交流

センター ☎ 22・0770

問 市民・男女共同参画課

☎ 21・3470

任意継続保険の期間満了
による国保加入手続き

12月29日(金)～1月3日(水)に、任意継続保険が期間満了となり、国民健康保険に加入する方は、12月15日(金)から、国保年金課または各支所で加入手続きができます。

☎ 21・3150

問 国保年金課

事業主の皆さんへ

個人住民税（市・道民税）は特別徴収で納めましょう

特別徴収とは、事業主が、従業員の個人住民税を、毎月の給与から天引きし、市に納入していただく制度です。

所得税の源泉徴収義務のある事業主は、事業所の規模に関わらず、個人住民税を特別徴収する義務があります。

特別徴収のメリット

所得税のように、事業主が税額の計算をする必要はなく、従業員は金融機関等に出向く手間が省け、納付忘れによる滞納や延滞金が発生するおそれなくなります。

また、毎月の給与から個人住民税を天引きし年税額を12回で納めていただくので、年税額を4回で納める普通徴収

に比べ、一回あたりの負担が軽減されます。

給与支払報告書の提出

令和5年中に給与の支払いをした事業主は、金額の多少にかかわらず、従業員全員分の令和6年度給与支払報告書を市に提出してください。なお事業主が個人の場合は、事業主のマイナンバーが確認できる書類や、提出する方の本人確認ができる書類も必要です。令和5年度分から個人別明細書の提出が2枚から1枚に変更になりました。

問 税務室市民税担当
☎ 21・3211

障がいのある方への
各種手当について

手当の支給を受けるためには、認定請求の手続きが必要です。障がいの程度や本人や扶養義務者の所得制限などにより、支給要件に該当しない場合がありますので、制度の詳細については、お問合せください。

特別障害者手当

20歳以上の著しい重度の障がいのある方が受けられる手当です。日常生活において常に特別の介護が必要で、在宅で暮らしている方が対象となります。

支給額 月額2万7980円
障害児福祉手当

20歳未満の最重度の障がいのある児童が受けられる手当です。日常生活において常に介護が必要で、施設等に入所していない児童が対象となります。

支給額 月額1万5220円
特別児童扶養手当

中程度以上の障がいのある20歳未満の児童を養育している方が対象となります。

支給額（重度）月額5万3700円、（中度）月額3万5760円
問 障がい保健福祉課
☎ 21・3302

問 亀田福祉課
☎ 45・5482

12月1日は
「世界エイズデー」

エイズパネル展
期間 12月1日(金)～7日(木)

問 総合保健センター
エイズ抗体検査《予約制》
無料・匿名の検査です。

検査申込先 医師会健診検査
センター ☎ 43・8801

※ 平日午前9時～午後5時
問 保健予防課
☎ 32・1547

季節を問わずいつでもお参りが出来ます【大型駐車場完備】
納骨堂五稜の郷はお寺が管理する寺院納骨堂です

真宗大谷派 円通寺 函館支院

納骨堂 五稜の郷

お墓や埋葬、供養に関する様々な相談に応じております

函館市赤川1町502-1 管理・運営／真宗大谷派 円通寺函館支院 ●函保第46号

☎ 0120-23-4194

《受付時間》夏季 9:00～18:00 冬季 9:00～17:00

正社員募集！サーモン養殖現場管理業務

勤務形態 正社員（試用期間あり（3ヵ月））※試用期間中は雇用形態：アルバイト
労働条件 時給1,000円～1,200円

就業場所【本 社】青森県西津軽郡深浦町大字黒崎小浜5-7 ※今後、道内へ支所開設予定あり
【今別支所】青森県東津軽郡今別町大字今別字今別7-1-1 ※転勤の可能性あり

月給制 月給200,000円～300,000円 通勤手当 上限20,000円 ※マイカー通勤可（駐車場あり）

就業時間 業務や時期によって異なる（例 8:00～16:30 休憩60分）

有給休暇 入社半年経過時点10日、最高付与日数20日
※配属部署によって、2～3週間程度の長期休暇あり（例 海面養殖場7～8月）

加入保険等 雇用保険、労災保険、健康保険、厚生年金

寮・社宅 あり 退職金 あり 選考方法 書類選考、面接2回

応募方法 電話連絡のうえ、履歴書を上記の本社住所へ郵送願います
採用担当 ☎080-8607-1619（古川） ☎0173-82-0750（佐藤）

日本サーモンファーム株式会社

市税・保険料の納期限

12/25月 ●固定資産税（第4期）

12/28木 ●国民健康保険料（第7期）
●後期高齢者医療保険料（第6期）
●介護保険料（第9期）

便利な口座振替・自動払込をご利用ください！

12月の国保・後期高齢者医療保険料
夜間納付相談窓口

■14日(木)・28日(木) 午後5時半～8時
☎国保年金課 ☎21-3153

費用や申込方法の記載がないものは無料／会場で直接受付

年金生活者支援給付金

対象となる方で、手続きがお済みでない方は、9月に送付の請求書（はがき型）に必要事項を記入のうえ、至急ご返送ください。

1月4日までに返送いただかない場合は、令和5年10月～令和6年1月までの給付金を受け取れませんのでご注意ください。

世帯構成の変更等により、支給要件を満たすようになった方は、ご相談ください。

☎函館年金事務所
☎31・9086

し尿収集作業にご協力を

冬期間は、積雪や凍結などでし尿収集作業ができない場合がありますので、次のことについて、ご協力をお願いします。

▽汲み取り口や通路の除雪、ツララの除去を行い、作業に支障のないようにお願いします。

▽便槽のふたにカバーをするなどして、凍結防止に努めてください。

▽収集車の通行の妨げとならないように、狭い道路での路上駐車はご遠慮ください。

☎清掃事業課
☎51・3029

HP

保育所・認定こども園の利用について

4月1日から保育所・認定こども園（保育所機能）を利用するための教育・保育給付認定等申請の受付を行います。

受付期間 12月1日(金)～1月12日(金)

必要書類（詳細はお問合せください）

▽教育・保育給付認定等申請書（2号・3号認定）

▽保護者が保育を必要とすることを証明する書類（父母ともに提出）

・就労（月64時間以上）のためⅡ就労証明書

・病気のためⅡ保育を必要とすることが確認できる診断書の写し

求職活動のためⅡ求職活動申立書およびハローワーク受付票等の写しなど

▽保育所および認定こども園（保育所機能）利用申込みにおける確認書

受付場所・園
子どもサービス課
☎21・3270
恵山支所市民福祉課
☎85・2335
南茅部支所市民福祉課
☎25・6045

※ 湯川福祉課、亀田福祉課および各保育所・認定こども園でも申請書の配布・受付を行います。

※ 申請書は市のHPからダウンロードできます。

◇

本紙に掲載した各種行事等につきましては、中止または延期となる場合があります。

最新の情報については、主催団体や市の担当課にお問合せいただくか、市のHPでご確認いただくようお願いいたします。

市営函館けいりん 12月

日付	開催（※はガールズあり）
1 (金)	大宮FⅠ※
2 (土)	松阪FⅠ※
3 (日)	伊東温泉記念ナイターGⅢ
4 (月)	防府FⅠ（玉野）
5 (火)	高知FⅠ
6 (水)	別府記念GⅢ
7 (木)	松阪ナイターFⅠ※
8 (金)	川崎ナイターFⅠ
9 (土)	立川FⅠ
10 (日)	松山ナイターFⅠ
11 (月)	京都向日町FⅠ※
12 (火)	佐世保記念GⅢ
13 (水)	松山ナイターFⅠ
14 (木)	松山ナイターFⅠ
15 (金)	松山ナイターFⅠ
16 (土)	松山ナイターFⅠ
17 (日)	松山ナイターFⅠ
18 (月)	松山ナイターFⅠ

お知らせ

函館けいりんメインPRキャラクター【りんりん】がX(Twitter)でイベント情報を配信しているよ！



☎競輪事業部
☎51-3121

HP <https://keirin.hakodate.jp>

函館 いきいきライフ

HP

冬の災害に備えて

冬の「厳しい寒さ」から身を守るためには、他の季節とは違った防災対策が必要となります。冬の災害を想定して、市民一人ひとりが自らの命を守る備えを確認しましょう。

家の中で安全に過ごすために

冬の災害時は停電により、普段家庭で使用している暖房器具が使えなくなることが予想されます。そのため、寒さをしのぐ準備が重要です。

・食料や飲料水など、季節を問わずに必要な備えに加え、停電時にも使用可能なポータブルストーブや防寒具などを用意しましょう。

・体を温めるには、温かい食事をとることも大切です。電気やガスが使えない時には、カセットコンロが役立ちますので、燃料のボンベを夏より多めに用意しましょう。

【冬の必需品】

- ☐ 防寒具（ジャンパー・スノーウェア・帽子・手袋など）
- ☐ 衣類（厚手の長袖・長ズボン・靴下・肌着）
- ☐ 毛布・寝袋
- ☐ カイロ
- ☐ カセットボンベ など



【季節を問わず必要なもの】

- ☐ 食料・飲料水
- ☐ 持病薬・常備薬
- ☐ 携帯用ラジオ
- ☐ 懐中電灯（電池）
- ☐ 携帯電話充電器・予備バッテリー
- ☐ 衛生用品（マスク・アルコール消毒液・体温計） など

やむを得ず車で外出するときは

冬期間は、天気が急変し車が立ち往生する可能性があります。防寒着、長靴、手袋、スコップ、牽引ロープなどを車に用意するとともに、万一に備えて、飲料水や非常食を用意しておくことで安心です。

また、マフラーが雪でふさがれた状態でエンジンを稼働すると、一酸化炭素中毒となる危険性がありますので、注意が必要です。



市民一人ひとりの防災意識の向上を目指して

災害が発生したときに、「自分の身は自分で守る」ためには、常日頃から意識を高め、平常時から準備しておくこと、とっさの際の行動や心構えについてなど、積極的に知識を得る必要があります。

下記のHP「災害に備えて」を参考に、万全な対策を心がけましょう。

HP <https://www.city.hakodate.hokkaido.jp/docs/2020060500041/>

お問合せ 災害対策課 ☎21-3648

HP



町会・自治会に加入しましょう

子どもたち 地域で守り 育む未来

1月号は12月30日(土)
までに配布します



人口と世帯

世帯数

139,292世帯 (87減)

人口

総数 240,903人 (281減)

男性 109,660人 (163減)

女性 131,243人 (118減)

令和5年10月末現在

() 内は前月比

HP

ショートステイ・ トワイライトステイ

保護者が急用や病気等やむを得ない事情で子供の世話ができない場合、宿泊や日帰りで一時的に施設でお預かりできます。（費用負担あり）

実施施設

1歳以上18歳未満対象

- ・くろみ学園
（亀田中野町38番地11）
- ・函館国の子寮
（鈴蘭丘町38番地7）

3歳未満対象

- ・さゆり園（元町15番13号）
- 小学2年生以下
- ・やしの夢（トワイライトステイのみ、日曜＝利用不可、祝日＝夜間のみ実施）
（鍛冶1丁目1番16号）

お問合せ 子育て支援課

☎21-3267

北ガスの電気 に新規お申込みで、

電気代
基本料金
最大

3か月無料 キャンペーン実施中!

2023年12月18日(月)まで

TEL 0138-86-7101

詳しくはWebで!

Q 北ガスの電気 検索

北海道ガス株式会社 函館支店営業グループ
函館市万代町8番1号

北の暮らし、もっとできること
KITAGAS

この冬も、北ガスは函館にお住まいのみなさまの暮らしを応援します!



お申込みは
こちら ↓



〈広告〉