

# 広報 市政 はこだて

## ■今月の主な内容

【特集】函館市津波ハザードマップを配布しました・2・3P  
函館市観光誘客促進事業「はこだて割」・・・4P  
はこだて男女共同参画フォーラム2022 杉山 文野氏 講演会・5P  
令和3年度（2021年度）決算のあらまし・6・7P  
市営・道営住宅の入居者募集・・・・・・・・・・8P  
給与明細・封筒・カレンダーの広告主募集・8P  
市制施行100周年記念事業 ウェルネスFesはこだて・9P

函館市ホームページ  
ツイッター  
YouTube  
市政広報テレビ番組  
市政広報ラジオ番組

<https://www.city.hakodate.hokkaido.jp/>  
@Hakodate\_PR で市政情報を配信中です。  
「函館市公式動画チャンネル」で市政情報を配信中です。  
STV 毎週土曜日11:54  
HBC 月～金曜日10:50  
FMいるか 月～金曜日8:20、17:40の2回

10 令和4年  
2022  
No.1003

## 災害緊急情報やJアラート情報を配信 函館市ANSINメール

消防や災害など緊急性の高い安心安全情報や市政情報を電子メールで配信しています。hkd-ansin@kml.jpへ空メールを送信または右のQRコードで配信登録できます。



# 防災特集

## 事前の備えで、すばやい避難を

函館市津波ハザードマップを配布しました（2・3P）

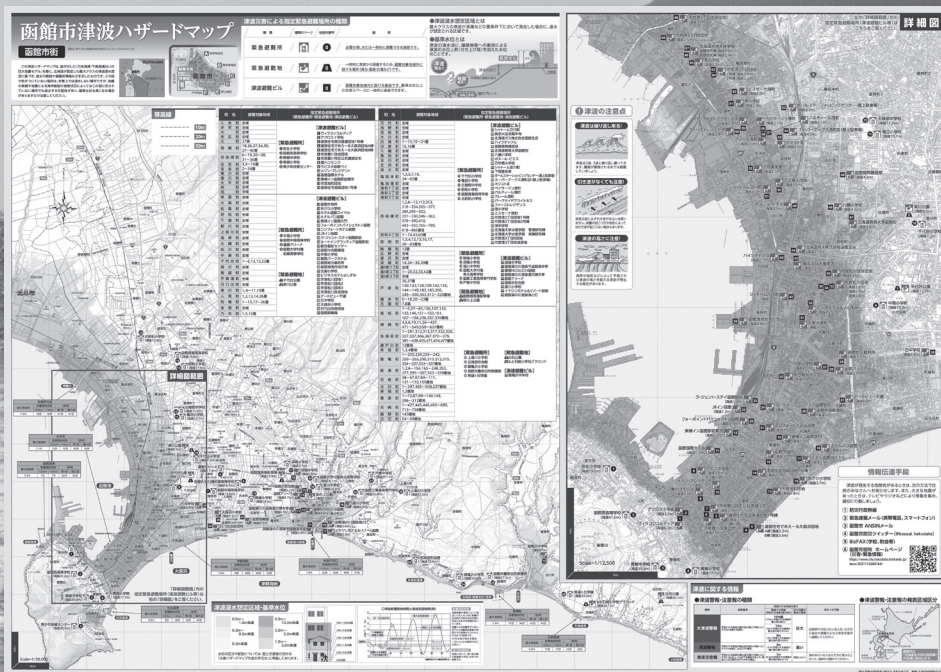

函館市公式LINEでも、ハザードマップを閲覧することができます。  
（詳しくは、3ページをご覧ください。）



## 函館市公式LINE友だち登録方法

右記のQRコードをお使いのスマートフォンで読み取ることで、友だち登録することができます。





# 函館市津波ハザードマップを配布しました

## 津波ハザードマップについて

市では、国が示した「日本海溝・千島海溝沿いの巨大地震モデル」を基に、北海道が設定した最大クラスの津波浸水想定に基づき、浸水の範囲や、避難所情報などを示したハザードマップを作成しました。9月下旬に全戸へ配布しましたが、届いていない場合はお問合せください。

このマップで色がついていない場所は、計算上では浸水しない場所ですが、地震の規模等によっては示されていない場所でも浸水する可能性がありますので、注意してください。日頃からハザードマップを確認し、災害に備えましょう。

**函館市津波ハザードマップ**

津波災害による指定緊急避難場所の種類

- 津波浸水想定区域とは：最大クラスの津波が想定される条件下に発生した場合に、浸水が想定される区域です。
- 津波警戒区域とは：津波浸水想定区域に隣接する区域による浸水の想定上(引き上げ)も想定された区域です。

津波ハザードマップの注意点

- 津波は繰り返して来る
- 引き続く津波に注意
- 津波の浸水に注意

情報伝達手段

- ① 放送
- ② 緊急メール(携帯電話、スマートフォン)
- ③ 避難所 ANSINメール
- ④ 避難所津波ツイッター (@bosai\_hakodts)
- ⑤ 避難所情報 メールページ (災害・避難情報) [www.city.hakodai.lg.jp](http://www.city.hakodai.lg.jp)

津波に関する情報の種類

津波警報	津波注意報	津波予報
津波の発生が予想される場合に発せられる警報	津波の発生が予想される場合に発せられる注意報	津波の発生が予想される場合に発せられる予報

津波予報区・津波警報・注意報の発表区域区分

## 津波予報区(津波警報・注意報の発表区域区分)について

函館市の津波予報区は「北海道太平洋沿岸西部」の区域に該当します。

## 津波について

気象庁では、地震が発生した時には、規模や位置をすぐに推定し、発生してから約3分を目標に、津波情報を津波予報区単位で発表します。

予想される津波の高さは、通常5段階の数値で発表しますが、マグニチュード8を超えるような巨大地震に対しては、最初に発表する津波情報で、予想される津波の高さを「巨大」や「高い」という言葉を用いて非常事態であることを発表します。



## 津波警報・注意報の種類

種類	発表基準	発表される津波の高さ		想定される被害と とるべき行動
		数値での発表 (予想される津波の高さ区分)	巨大地震の 場合の発表	
大津波 警報	予想される津波の最大波の高さが高いところで3mを超える場合。	10m超 (10m<予想される津波の最大波の高さ)	巨大	木造家屋が全壊・流失し、人は津波による流れに巻き込まれます。 沿岸部や川沿いにいる人は、ただちに高台や避難ビルなど安全な場所へ避難してください。
		10m (5m<予想される津波の最大波の高さ≤10m)		
		5m (3m<予想される津波の最大波の高さ≤5m)		
津波 警報	予想される津波の最大波の高さが高いところで1mを超え、3m以下の場合。	3m (1m<予想される津波の最大波の高さ≤3m)	高い	標高の低いところでは津波が襲い、浸水被害が発生します。人は津波による流れに巻き込まれます。 沿岸部や川沿いにいる人は、ただちに高台や避難ビルなど安全な場所へ避難してください。
津波 注意報	予想される津波の最大波の高さが高いところで0.2m以上、1m以下の場合であって、津波による災害のおそれがある場合。	1m (0.2m≤予想される津波の最大波の高さ≤1m)	(表記しない)	海の中では人は速い流れに巻き込まれ、また、養殖いかだが流失し小型船舶が転覆します。 海の中にいる人はただちに海から上がって、海岸から離れてください。

## 津波警報・注意報と避難のポイント

- ・震源が陸地に近いと津波警報・注意報が津波の来襲に間に合わないことがあります。強い揺れや弱くても長い揺れを感じたときは、すぐに避難を開始しましょう。
- ・津波の高さを「巨大」と予想する大津波警報が発表された場合は、東日本大震災のような巨大な津波が襲うおそれがあります。直ちにできる限りの避難をしましょう。
- ・津波は沿岸の地形等の影響により、局所的に予想より高くなる場合があります。ここなら安心と思わず、より高い場所を目指して避難しましょう。
- ・津波は長い時間くり返し襲ってきます。津波警報・注意報が解除されるまでは、避難を続けましょう。

## 情報伝達手段について

津波が発生する危険性があるときは、次の方法でみなさんへお知らせします。

また、大きな地震があったときは、テレビやラジオなどにより情報を集め、適切に行動しましょう。

- |                                |                         |
|--------------------------------|-------------------------|
| ①防災行政無線                        | ⑤ BizFax (学校、町会等)       |
| ②緊急速報メール (携帯電話、スマートフォン)        | ⑥ 函館市役所ホームページ (災害・緊急情報) |
| ③函館市ANS INメール                  | ⑦ 函館市公式LINE             |
| ④函館市防災ツイッター (@bousai_hakodate) | お問合せ 災害対策課 ☎21-3648     |

## 函館市公式LINEでハザードマップを閲覧する

函館市公式LINEから、2ステップで簡単にハザードマップを表示することができます。



### ステップ1

総合メニュー内の「防災情報」をタップ



### ステップ2

表示される防災メニューから「ハザードマップ」をタップ



## 函館市公式LINE友だち登録方法

右記のQRコードをお使いのスマートフォンで読み取ることで、友だち登録することができます。







## 函館市観光誘客促進事業「はこだて割」

新型コロナウイルス感染症の影響により大きく落ち込んだ観光需要の早期回復を図るため、11月1日(火)から宿泊料金助成「はこだて割」を実施します。

### 助成額

- ①宿泊商品【販売額1人1泊あたり3,000円以上が対象】宿泊料金の2分の1以内の額(上限10,000円、3連泊まで)を助成
- ②交通費を含むパッケージ商品【販売額10,000円以上が対象】定額5,000円(3連泊まで)を助成



### 対象者 次のいずれかに該当する方

- ①ワクチン3回接種済の方
- ②PCR検査等の検査結果が陰性の方(検体採取日から3日以内にチェックインする場合に限る)
- ③抗原定性検査の検査結果が陰性の方(検体採取日から1日以内にチェックインする場合に限る)

### 実施期間 令和4年11月1日(火)から令和5年1月31日(火)まで(2月1日(水)チェックアウト分まで対象)

※ 12月29日(木)から1月3日(火)は対象外

お問合せ 函館市観光誘客促進事業「はこだて割」事務局 ☎87-5454

🌐<https://hakodate-wari.com/>



## 道内事業者等事業継続緊急支援金(北海道の支援制度のお知らせ)

新型コロナウイルス感染症の影響による売上の減少に加え、原材料等の価格高騰による影響を受けている中小・小規模事業者、個人事業者の方の事業継続に向けた一助とするため北海道が支援金を給付しています。

### 主な給付要件 次の2つの要件をどちらも満たしている必要があります。

- ①2021年11月～2022年10月のいずれかの月の売上が2018年11月～2020年3月の同月比で20%以上減少
- ②2021年11月～2022年10月のいずれかの月に購入した原材料等の単価が2020年11月～2021年10月のいずれかの月の単価よりも増加

給付額 中小・小規模事業者 10万円、個人事業者 5万円

申請期限 10月31日(月)(消印有効)

お問合せ 北海道事業継続緊急支援金コールセンター ☎011-350-6711



## 函館市事業者物価高騰等緊急支援金

新型コロナウイルス感染症の影響の長期化に加え、原油価格や物価高騰の影響が幅広い業種に及んでいることから、影響を緩和するため、市内事業者へ支援金を給付します。

給付額 1事業者につき 5万円

申請期限 10月31日(月)(消印有効)

申請方法 郵送または電子申請

※ 詳しい内容は、市のHPまたは市役所・各支所に設置している「募集要項」でご確認ください。

お問合せ 支援金コールセンター ☎68-1809 平日 午前9時半～午後5時半



## 函館市プレミアム付商品券の利用は10月28日まで

「函館市プレミアム付商品券」の有効期限は10月28日(金)までとなっています。

有効期限を過ぎた商品券の利用はできません。また、払い戻しもできませんので、期限内での利用をお願いします。

お問合せ 商業振興課 ☎21-3661



## 新型コロナワクチンに関するお知らせ(5歳～11歳の小児へのワクチン接種)

○5歳以上11歳以下の小児の新型コロナワクチン接種の追加接種(3回目接種)が開始されました。

2回目の接種から5か月を経過した方が対象となり、函館市においても接種時期が到来した方へ順次接種券を送付します。詳しくは下記コールセンターまでお問合せください。

○5歳以上11歳以下の小児の新型コロナワクチン接種について、令和4年9月6日より予防接種法上の「努力義務」が適用されることとなりました。ただし、接種はあくまでも本人及び保護者の意思で受けるものであることに変わりはないため、強制されるものではありません。

※ 「努力義務」とは、特定の予防接種について、接種の対象者や保護者に「受けるよう努めなければならない」「受けさせるため必要な措置を講ずるよう努めなければならない」と定める予防接種法上の規定で、接種を強制するものではなく努力を求めるものです。

お問合せ 新型コロナワクチン接種相談センター ☎0120-966-216

**HP** はこだて男女共同参画フォーラム2022  
杉山 文野氏 講演会

**テーマ** はじめてのLGBTQ  
～性の多様性と人権～

NPO法人東京レインボープライド共同代表理事、杉山 文野さんを講師に招き、性の多様性についての理解を深め、誰もが自分らしく生きることについてお話を伺います。

○会場開催

**日時** 10月22日(土)  
午後2時～3時半

**場所** 中央図書館

**定員** 100人(申込順)

○オンラインライブ配信・アーカイブ配信

※ 参加料無料

**お申込み・問合せ** 市民・男女共同参画課  
☎21-3470



**コミュニティ助成金で音響機器・祭り装束等コミュニティ活動備品を購入**

函館市尻岸内町内会では、一般財団法人自治総合センターのコミュニティ助成事業の助成を受け、音響機器・祭り装束等コミュニティ活動備品を購入しました。

この事業は、同センターが宝くじ普及広報事業費として受け入れる宝くじ受託事業収入を財源として、住民の行うコミュニティ活動を促進し、その健全な発展を図るとともに、宝くじ普及広報を目的として行われています。

**お問合せ** 市民・男女共同参画課 ☎21-3139

**HP** HAKODATE 紹介コーナー



西部地区再整備についてお話を伺いました。

**北山 拓さん**  
株式会社はこだて西部まちづく  
Re-Design  
代表取締役

当社は官民出資により昨年設立された西部地区の再整備事業を行う会社です。

西部地区は、美しい景観等が魅力と言われますが、それらを作ってきた地域の人々のライフスタイルこそが大きな魅力だと思います。

そのため、西部地区にしかないまちぐらしの魅力を将来に繋げ、地域の方・訪れる方ともに居心地のよい地域にするための活動として、これまで歴史的建造物のリノベーションをはじめイベント開催や地域の情報発信を行ってきました。

今後は主要事業である西部地区の狭小宅地や未接道敷地の活用・整備に向けて動きを本格化し、更なる再整備を進めていきます。

<函館西部地区ニュース>

当社YouTubeチャンネルにて、地域の活動を配信しております。



**HP** (一財) 函館市住宅都市施設公社事務所移転のお知らせ

下記のとおり、事務所を移転しますのでお知らせいたします。

**移転日** 11月7日(月)

**移転先住所** 〒041-0843 花園町24番2号 (右地図参照)

**移転後の連絡先** 総務部 ☎30-3126 住宅管理部 ☎30-3122、3123  
業務部 ☎30-3124 公園管理部 ☎30-3125

**お問合せ** 移転前(11月4日(金)まで) ☎40-3601

移転後(11月7日(月)以降) ☎30-3126

※ 受付時間 平日 午前8時45分～午後5時半

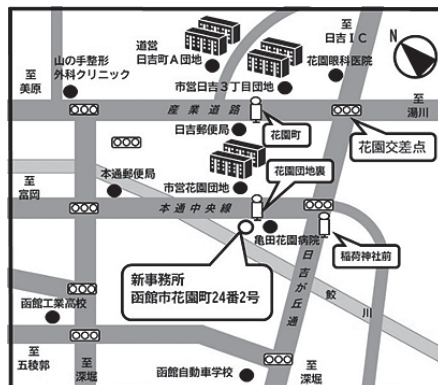

**HP** 函館市民クルーズ 「飛鳥II」 錦秋のみちのく・函館クルーズ

**日程** 10月22日(土)～26日(水) 4泊5日  
▷22日(土) 横浜港 (出港17:00)  
▷23日(日) 終日航海日  
▷24日(月) 大船渡港 (寄港8:00～17:00)  
▷25日(火) 宮古港 (寄港8:00～16:00)  
▷26日(水) 函館港 (入港11:00) 到着後解散

※ 募集定員に達し次第、受付を終了します。  
※ 乗船に際しては、乗船当日のPCR検査等、運航船社の感染症対策に従うことになります。  
※ 詳細は市HPまたは下記催行会社へ確認のうえ、お申込みください。

**お問合せ** (株)JTB 函館五稜郭店 ☎56-1714  
営業時間 月～土曜日 午前10時～午後6時

# 令和3年度(2021年度)

# 決算のあらまし

令和3年度の各会計決算がまとまり、9月の市議会定例会に提案し、認定されました。

## 一般会計

市の財政の柱となる一般会計の3年度決算額は、歳入が1453億2716万円、歳出が1414億4206万円で、歳入歳出差引額は38億8510万円となりました。

これから令和4年度へ繰り越す7億8107万円を差し引いた実質収支額は、31億403万円の黒字となりました。

### 3年度決算の主な事業

新型コロナウイルス感染症対策として、感染拡大防止のため、市立小中学校・義務教育学校・高等学校・幼稚園、避難所などで使用する消毒液等の購入や、庁内におけるキヤッシュレス決済の導入を進めたほか、PCR検査機器の増設や、新型コロナウイルスワクチン接種体制の確保を行ったことに加え、事業者への支援金の給付や宿泊料金等助成事業の実施、プレミアム付商品券・子育てサポート商品券の発行など、市民生活および事業者等への支援などに努めました。

子育て支援のため、学童保

育において保護者負担のさらなる軽減を図るとともに小・中学校への入学時に支給する入学準備給付金の対象を拡大しました。

また、企業の生産性向上のため、IoT設備導入を支援したほか、ワーケーション体

験ツアーを実施するなど企業誘致の取り組みを進めました。文化財の保存整備のため、世界文化遺産に登録された「北海道・北東北の縄文遺跡群」への来訪者の受入れ体制の整備として駐車場の確保に向けた取り組みを進めたほか、

引き続き五稜郭跡の保存修理を行いました。スポーツ振興のため、千代台公園テニスコートの増設工事を実施したほか、西部地区再整備事業の実施主体となるまちづくり会社「はこだて西部まちづくりRe・Design」を設立し、既存ストックの活用に向けた取り組みを進めるなど、快適で魅力あるまちづくりの推進に努めました。

## 企業会計

企業会計は、独立採算制をとっており、経済性を発揮するとともに公共の福祉を増進するよう努めています。

3年度企業会計決算は、表2のとおりです。

なお、企業会計には、一般会計からの繰入金51億5312万円が支出されています。

## 都市基盤の整備

市では厳しい財政状況のなかでも、都市基盤の整備に力を注いでいます。

3年度末では下水道普及率90.8%（前年比同）、道路舗装率76.9%（前年比0.1ポイント増）となっています。

◎詳しい内容は市のHPに掲載しています。

お問合せ 財政課

☎21・3561

※ 水道・公共下水道・交通事業は企業局管理部経理課（☎27・8721）、病院事業は病院局管理部経理課（☎43・2000）へ。

表1 令和3年度 一般・特別会計決算

(単位:万円)

会計別	収入済額(A)	支出済額(B)	差引額(A)-(B)=(C)	翌年度へ繰り越すべき財源(D)	実収(C)-質支(D)	
一般会計	1,453億2,716	1,414億4,206	38億8,510	7億8,107	31億403	
特別会計	港湾事業	29億8,935	29億4,901	4,034		4,034
	国民健康保険事業	288億8,048	284億384	4億7,664		4億7,664
	自転車競走事業	269億209	268億7,830	2,379		2,379
	奨学資金	6,567	6,542	25		25
	地方卸売市場事業	4億1,118	4億693	425		425
	介護保険事業	318億5,618	311億9,847	6億5,771		6億5,771
	発電事業	486	402	84		84
	母子父子寡婦福祉資金貸付事業	2億5,960	1億3,529	1億2,431		1億2,431
	後期高齢者医療事業	44億7,290	43億8,363	8,927		8,927
	小計	958億4,231	944億2,491	14億1,740		14億1,740
合計	2,411億6,947	2,358億6,697	53億250	7億8,107	45億2,143	

## 特別会計

特別会計は、特定の収入を財源として事業を行うもので、一般会計から区分して収支経理を行っています。

3年度決算は、表1のとおり、全特別会計で黒字となっています。



1年間に市民1人当たりが負担する市税の金額

**126,972円**

市民1人当たりの決算額

**民生費**

福祉の充実などに  
252,197円

**土木費**

道路や公園の整備などに  
35,180円

**商工費**

経済・観光振興などに  
39,593円

**教育費**

学校施設の整備などに  
28,215円

**衛生費**

清掃事業や保健対策などに  
48,039円

**総務費**

企画調整や税務、地域活動、防災活動、大学の運営などに  
22,148円

**消防費**

消防施設の整備などに  
2,612円

**公債費**

借入金の返済などに  
46,944円

**職員費**

職員の給与などに  
65,468円

**その他**

議会費、労働費、農林水産費、諸支出金  
33,973円

\*金額は、一般会計の決算額を令和4年3月31日現在の人口24万6,256人で割ったものです。

令和3年度 一般会計決算内訳



表2 令和3年度 公営企業会計決算

(単位：万円)

会計区分	収益的収支	資本的収支	純利益 純損失	資金不足額 (注)	一般会計から の繰入金
水道事業	収入 48億7,947	26億6,144	1億9,490	△31億9,915	9,763
	支出 44億2,082	45億4,578			
公共下水道事業	収入 79億5,915	30億4,601	11億4,725	△21億2,467	19億7,321
	支出 67億3,129	57億1,166			
交通事業	収入 12億7,391	6,470	△2億6,524	△2,468	5億 782
	支出 15億2,776	2億4,327			
病院事業	収入 258億8,241	10億5,582	41億1,287	△19億4,876	25億7,446
	支出 217億3,562	18億2,390			
合計	収入 399億9,494	68億2,797	51億8,978	△72億9,726	51億5,312
	支出 344億1,549	123億2,461			

(注) 財政健全化法に基づく資金不足額を表示しております。

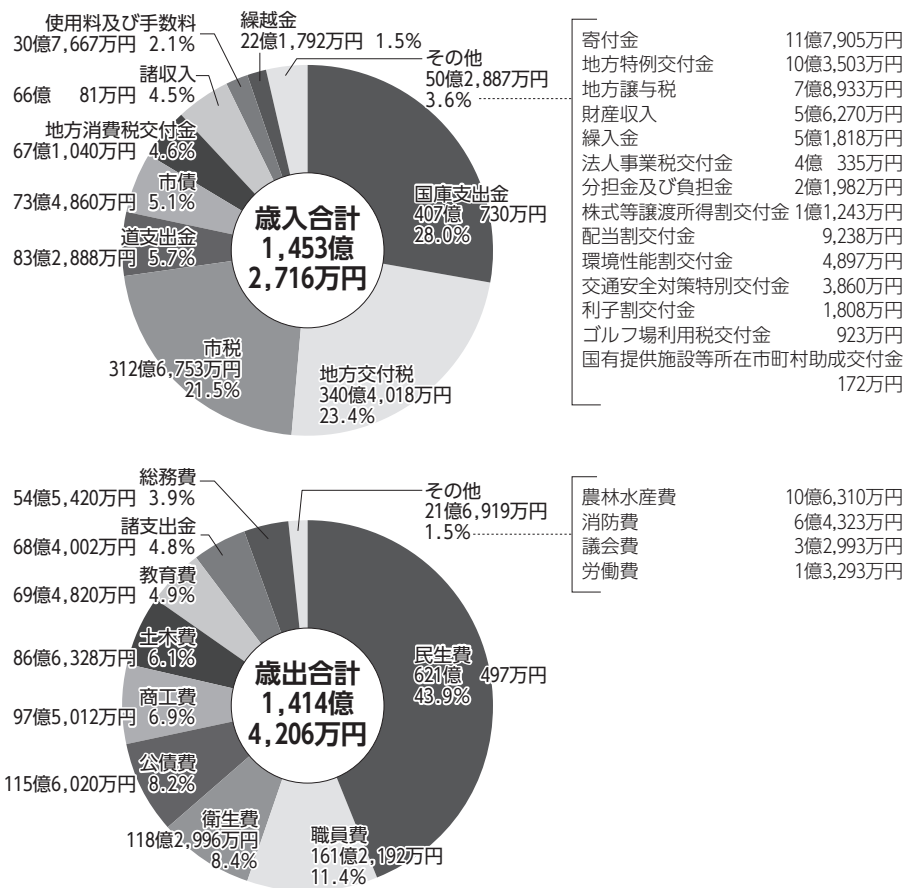
HP 健全化判断比率および資金不足比率の公表

お問合せ 財政課 ☎21-3529

財政健全化法により、各指標が基準を超えた場合、議会の議決を経て財政健全化計画を策定し、改善に取り組むこととなっています。3年度決算での指標の状況は、右図のとおりです。

**健全化判断比率** 全ての指標で基準を下回っています。

**資金不足比率** 全ての会計で基準を下回っています。

いずれの指標も基準未滿となっていますが、今後においては、人口減少などの厳しい状況が想定されますことから、各指標に留意し、財政運営を行ってまいります。

★…令和3年度決算の状況

	健全団体	早期健全化団体	財政再生団体	
<b>健全化判断比率</b>	<b>実質赤字比率</b> 一般会計などの赤字を表す指標	★(黒字) 基準 11.25%	基準 20%	
	<b>連結実質赤字比率</b> 全会計の赤字を表す指標	★(黒字) 16.25%	30%	
	<b>実質公債費比率</b> 借金の返済費用の割合を表す指標	★5.1%	25%	35%
	<b>将来負担比率</b> 一般会計などが将来負担すべき負債の割合を表す指標	★40.1%	350%	
<b>資金不足比率</b> 公営企業ごとの資金不足の割合を示す指標	★生じていない(※)20%			

財政状況 (良) ← → (悪)

健全団体 経営健全化団体

※ 水道、公共下水道、交通、病院、地方卸売市場、発電の各事業

# 市営・道営住宅の入居者募集

※は、単身の方も申込みできます。  
③は3人以上世帯が対象です、④は4人以上世帯が対象です。  
☒=戸井地区 ☓=恵山地区 ☒=楳法華地区 ☒=南茅部地区

## 市営住宅

### 一般世帯向け住宅

団地名	規模	戸数
※田家A、※湯浜、花園	2LDK	各1戸
※田家A	2DK	1戸
深堀	3DK	2戸
③日吉3丁目、④青柳	3LDK	各1戸

### 特定目的住宅

#### 【子育て世帯向け住宅】

中学校修了前児童を扶養している世帯

団地名	規模	戸数
田家A、函館弁天いぶき荘、カーサミア大森	2LDK	各1戸
④大川	3LDK	2戸

### 【高齢者・障がい者世帯向け住宅】

団地名	規模	戸数
※日吉3丁目④	2DK	1戸
日吉3丁目④	2LDK	1戸

④は告知事項があります

### 【シルバーハウジング】

団地名	規模	戸数
※花園④	1LDK	1戸
花園	2LDK	1戸

④は告知事項があります

### 【高齢者・障がい者・母子・父子・低所得世帯向け住宅】

団地名	規模	戸数
※弁天改良、※豊川改良 ※五稜郭改良	2DK	各1戸

## 道営住宅

### 【一般世帯向け住宅】

団地名	規模	戸数
駒場町	3DK	1戸
柳町、ガーデンヒル旭岡	3LDK	各1戸

◆「暴力団員による不当な行為の防止等に関する法律」に規定する暴力団員は申込みできません。暴力団員による市営住宅等の使用制限に関しては、警察と連携して適切に対応しています。

募集期間 10月3日(月)～7日(金)

申込受付場所 ・住宅都市施設公社 午前8時45分～午後5時半 ・市役所8階 第2会議室 午前8時45分～午後5時

※募集期間の初日と2日目は非常に混み合います。入居者の選考・決定は、先着順ではありません。分散化による混雑の緩和およびご来場時のマスクの着用等、新型コロナウイルス感染症対策にご協力をお願いします。

抽選 10月11日(火) 午前10時(新型コロナウイルス感染拡大防止のため非公開で行います。)

・申込条件等、詳しくはHPでご確認または下記へお問合せください。

## 市営住宅・随時募集分

- ・右記の住宅は随時受付します。申込に必要な書類が整った方から先着順で受付します。
- ・先着順のため、ご希望の住宅が申込済となっている場合がありますので、あらかじめご了承ください。
- ・申込状況や受付方法等の詳細については、お問合せください。

### 一般世帯向け住宅

団地名	規模	戸数
④メゾン若松	3LDK	1戸
☒※小安西	2LDK	1戸
☓※豊浦	3LDK	1戸
☒※銚子	2DK	1戸
☒※東海	3DK	1戸

### 市営特定公共賃貸住宅

月額所得15万8千円以上48万7千円以下の世帯が対象

団地名	規模	戸数
※弥生	2LDK	1戸
弥生	3LDK	6戸
☒※小安西	3LDK	2戸

お問合せ 住宅都市施設公社住宅管理部 ☎40-3602 🌐https://www.hakodate-jts-kosya.jp/

# 給与明細・封筒・カレンダーの広告主募集

広告掲載申込書・募集要項は、担当課で配布するほか、市のHPに掲載します。

募集期間 10月1日(土)～31日(月)【消印有効】

広告媒体	枠数	広告掲載料※	担当課
市職員の給与等支給明細書裏面 (令和5年1月～12月分)	4枠	13万円以上	総務部人事課 ☎21-3664
納税通知書送付用封筒(市民税・道民税)	各2枠	6万1千円以上	財務部管理課 ☎21-3208
納税通知書送付用封筒(固定資産税・都市計画税)		21万円以上	
納税通知書送付用封筒(軽自動車税)		7万7千円以上	
納入通知書送付用封筒(国民健康保険)		12万4千円以上	市民部国保年金課 ☎21-3150
被保険者証送付用封筒(国民健康保険)		12万円以上	
2023年度版 ごみ収集日カレンダー		20万円以上	環境部清掃事業課 ☎51-0796

※ 広告掲載料は1枠の最低価格。消費税および地方消費税を含む。



HP



## 市制施行100周年記念事業 ウェルネスFesはこだて

カラダとココロを動かす2日間、みんなで健康について楽しく学ぼう！函館アリーナ・市民会館において、幅広い世代対象の健康づくりイベントを開催します。

**開催日時** 10月8日(土) 午前9時半～午後4時  
(午前9時開場)  
10月9日(日) 午前10時～午後3時  
(午前9時半開場)

### 【函館アリーナ】

ステージイベントや運動会等を実施します。

### ○主なウェルネスステージイベント

10月8日(土)

- ・KITAGAS Presents 高梨 沙羅さん トークステージ
- ・オズワルドトークステージ など



高梨 沙羅さん

10月9日(日)

- ・テツandトモトークステージ
- ・FC函館ナチャーロ Presents 鈴木 啓太さんトークステージ
- ・ファイターズガールダンスステージ など



鈴木 啓太さん

### 【市民会館】

ダンスコンテストや各種講演会を実施します。

### OHAKODATE DANCE GROOVE

10月8日(土)

- ・第一生命 Presents FULLCAST RAISERZ (フルキャストレイザーズ) stage



TWIGGZ "JUN"



KID TWIGGZ



INFINITY TWIGGZ

※ 当日は、周辺道路の混雑が予想されますので、公共交通機関をご利用ください。

**お問合せ** はこだて市民健幸大学実行委員会事務局  
(健康増進課内) ☎85-6561

🌐<https://hako-kenko.com/event/wellness-fes/>

### 女性の精神科医による

## 女性のためのこころとからだの相談

女性のさまざまなこころとからだの相談に、女性の精神科医が対応します。

**日時** 11月2日(水) 午後2時～4時 (1人30分)

**会場** 女性センター

**対象** 市内在住または在勤の女性

**定員** 4人(抽選)

**費用** 無料

**お申込み** 10月3日(月)午前10時～電話または直接窓口で申込み

**お問合せ** 女性センター ☎23-4188

※ 6ヶ月児～就学前幼児の託児制度あり(要予約)

HP

## 特定健診の受診について

### 対象者

▷ 函館市国民健康保険に加入の40歳～74歳の方

▷ 後期高齢者医療制度の加入者

※ 受診の際は、**受診券**と**健康保険証**を持参ください。

### ◆けんしん日程表(10月分)

会場	実施日(曜日)	受付時間	特定健診	胃がん(バリウムX線撮影)	肺がん・大腸がん
医師会健診 検査センター (田家町5番16号) ※祝日除く	毎週月曜日	13:00～15:00	○	○	○
	毎週水曜日	8:30～10:30	○	○	○
	毎週金曜日	8:30～10:30	○	※	○
	10月1日(土)	8:30～10:30	○	○	○
	10月2日(日)	8:30～10:30	○	○	○
	10月8日(土)	8:30～10:30	○	○	○
	10月18日(火)	17:30～19:00	○	○	○
10月30日(日)	8:30～10:30	○	○	○	
戸井西部総合センター	10月6日(木)	6:30～7:30	○	○	○
戸井生涯学習センター	10月6日(木)	8:30～9:00	○	○	○
中浜会館	10月7日(金)	6:30～7:15	○	○	○
柏野会館	10月7日(金)	8:30～9:00	○	○	○
恵山コミュニティセンター	10月8日(土)	6:30～8:30	○	○	○
青柳町会館	10月11日(火)	8:30～10:00	○	○	○
柏木町会館	10月12日(水)	13:00～13:40	○	○	○
乃木町会館	10月12日(水)	14:30～15:10	○	○	○
青果物地方卸売市場	10月14日(金)	8:30～10:30		○	
※医師会看護・リハビリテーション学院湯の川キャンパス	10月15日(土)	8:30～10:30	○	○	○
深駒町会館	10月17日(月)	8:30～10:00	○	○	○
湯浜町会館	10月17日(月)	13:00～13:40	○	○	○
南部処理場会館	10月17日(月)	14:30～15:10	○	○	○
的場町会館	10月18日(火)	9:00～10:00	○	○	○
上湯川町会館	10月18日(火)	13:00～13:40	○	○	○
空港団地町会館	10月18日(火)	14:30～15:10	○	○	○
旭岡団地2丁目集会所	10月24日(月)	8:30～10:30	○	○	○
人見町会館	10月31日(月)	9:00～10:00	○	○	○

※10月14日(金)・21日(金)には胃がん検診も実施します。

※医師会看護・リハビリテーション学院湯の川キャンパス(湯川町3丁目38番45号)

※11月以降の日程・会場、指定医療機関での受診は「けんしんのご案内(保存版)」をご覧ください。

**お問合せ** 国保年金課 ☎32-2215

HP

## 胃・肺・大腸がん集団検診

日程・会場は、上記「◆けんしん日程表(10月分)」、本紙6月号に折り込みの「けんしんのご案内(保存版)」をご覧ください。

### ▷胃がん検診《予約制》

※ 人数に制限があります。

**対象・料金** 35歳以上の市民 1,000円

### ▷肺がん検診《予約不要》

**対象・料金** 40歳以上の市民 100円  
(喀痰検査あり 600円)

### ▷大腸がん検診《予約制》

**対象・料金** 40歳以上の市民 500円

※ 健康保険被保険者証兼高齢受給者証・非課税証明書の提出等により無料になる場合があります。

### お申込み・問合せ

函館市医師会健診検査センター

☎85-6006

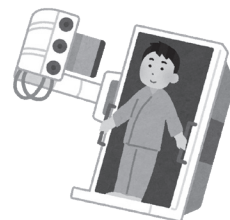

# 講座・教室案内

●は「まなびっと広場」選択科目です。  
 〇は施設の休館日です。

- あいよる21=総合福祉センター (22-6262・若松町33-6)
- ふるる函館=青少年研修センター (23-5961・谷地頭町5-14)
- Gスクエア=函館コミュニティプラザ (35-4000・本町24-1シエスタハコダテ4階)

講座・教室名	日時・会場	対象	定員	費用	申込み・問合せ(☎)など
子育て支援パパママ講座 育児ストレス解消法	11月12日・19日 午後2時～3時半 ●女性センター	市内在住・在勤の方	24人 (抽選)	無料	10月14日午前10時からHP、 電話または直接申込み 女性センター (23-4188) ※託児要予約(6か月～未就学)
色を活かした豊かな暮らしを カラーコーディネート教室	11月15日・22日 午後6時半～8時 ●女性センター	市内在住・在勤の方	24人 (抽選)	100円	10月17日午前10時からHP、 電話または直接申込み
食品衛生責任者養成講習会	11月4日 午前10時～午後5時半 ●市民会館	18歳以上の方	50人 (申込順)	8,500円	10月24日から電子メールまたはFAXで函館食品衛生協会 (55-6898 55-0577) hakodateshokukyo@ncv.jp ( 土曜・日曜・祝日 ) へ
精神保健家族セミナー 「当事者の話・家族会の紹介」	10月27日 午後2時～4時 ●市民会館	精神障がい者(主に統合失調症・気分障害)を抱える家族	20人 (申込順)	無料	電話またはFAXで申込み 函館地域生活支援センター (54-6757 54-6811)
〇母子・父子福祉センター 「フード(日本語ワープロ) 2・3級教室」	令和5年1月5日～2月24日の毎週水・木・金 曜日(全22回) 午後6時半～8時半 ●あいよる21	母子・父子家庭の 親、寡婦の方	6人 (申込順)	教材・検定料 3,900円程度	10月18日午前9時から電話 または直接申込み 母子・父子福祉センター (あいよる21内・27-8047 〇月曜) ※託児要予約
限定講座～偶数月開催♪ まちなかスクエア「はじめての ヨガplus」	10月15日 午後4時～5時 ●Gスクエア	中学生以上	10人 (申込順)	200円	電話または直接申込み Gスクエア (35-4000)
まちなかスクエア 「着物レッスン～自分で着物を 着てみませんか」	10月9日 午後1時半～3時半 ●Gスクエア	高校生以上	5人 (申込順)	着物有料 貸出可	
冬の木工体験会～クリスマスの 小さなラックをつくろう～	11月27日 午前10時～正午 ●道南四季の杜公園	小学生(保護者同 伴)	10人 (抽選)	1,000円	10月27日午前9時から電話 または直接申込み(応募多数 の場合は11月10日抽選) 道南四季の杜公園 (34-3888)
定期普通教命講習	10月5日・12日・19日・26日 午後1時半～4時半 ●消防本部	市内在住・在勤の方	10人 (申込順)	無料	電話で消防本部救急課(27-0099) ※実技を行うため動きやすい服装で参加ください。 ※中止の場合は市HPでご案内します。
縄文体験講座 「秋の自然観察会」	10月1日 午前10時～正午 ●史跡大船遺跡	小学生以上	20人 (申込順)	無料	電話、電子メールまたはFAXで縄文文化交流センター (25- 2030 25-2033) jomon-center@hjcc.jp( 〇月曜 ) へ
体験!日本画講座	11月5日・6日・12日・13日・26日・27日 午後1時半～4時半 ●函館博物館	市民	各8人 (申込順)	別途材料費 5,000円	10月20日午前9時から電話 申込み 函館博物館 (23-5480 〇月曜)
〇ふるる函館わくわくキャンプ (1泊2日)「ふるる秋キャンプ」	11月5日午後1時半～6日午前11時半 ●ふるる函館	小学3～6年生	50人 (申込順)	2,500円	10月9日午前8時45分から 電話または電子メールで申 込み ふるる函館(23-5961 〇info@fururu.or.jp 〇月曜・祝日)
〇ふるる函館わくわくキャンプ (日帰り)「科学チャレンジ」	11月19日 午後1時～4時 ●ふるる函館	小学生(保護者同 伴可)	50人 (申込順)	500円	10月23日午前8時45分から 電話または電子メールで申 込み
〇野菜ソムリエのスイーツ教室♪	10月15日 午後2時～4時 ●青年センター	市民	6人 (申込順)	材料費込 1,200円	電話または直接申込み 青年センター (51-3390 〇水曜)

特  
集

市  
政  
情  
報

健  
康  
情  
報

講  
座  
・  
教  
室  
案  
内

暮  
ら  
し  
の  
ご  
案  
内

HP

2022年9月3日(土)～12月25日(日)

## 函館駅開業120周年 スタンプラリー

函館近郊駅や周辺施設に設置のオリジナル  
スタンプを集めて賞品をゲットしよう!



詳しくは専用ホーム  
ページをご覧ください。

2022年10月8日(土)～10日(月・祝)

## NHK函館開局90周年 見ささるFes.

道南の魅力とNHKの  
最新技術が詰まったイベント!!

なんか、  
見ささる。90th  
NHK函館

開催時間 10:00-18:00

※上記時間中のみ、入場は無料です。

はこだてみらい館 入館料/300円、未就学児無料  
 入場券は、当日一回のみ有効です。  
 函館市若松町20番1号キラリス函館3階 開館時間 10:00-20:00(入館は19:30まで)  
 JR函館駅から徒歩3分 TEL:0138-26-6000 提携駐車場有り(2時間無料)

10/15(土)で

# はこだてキッズプラザ6周年!!

Thank you!!

## 6th ANNIVERSARY

10月15日(土)  
**6周年**  
記念イベント開催!!

11時・14時  
クレヨンしんちゃんショー  
[料金] 観覧無料(入場料別)  
[場所] はこだてキッズプラザ

12時・15時  
動物さんと  
じゃんけん対決!  
動物さんとじゃんけん対決!勝ち  
残って賞品GET!参加賞もあるよ!

※イベント内容は予告なく変更になる場合がございます。予めご了承ください。  
 詳細は「はこだてキッズプラザ公式HP」にてご確認ください。  
 http://hakodate-miraiproject.jp/kidspaza/

はこだてキッズプラザ ☎ 26-7000



お弁当のライフデリ函館・北斗店が  
**買い物の代行も  
致します!**

詳しくはお電話で  
**TEL.0138-83-1298**

**Life lab (ライフラボ)**  
 北斗市本町4丁目12-39 株式会社グランフーズ  
 配達エリア: 函館市・北斗市(一部地域除く)  
 休業日: 年中無休(お正月3日のみお休み)

お弁当の配達も継続中!



初回限定無料試食

## 「聞こえ」の相談会

相談無料 無料送迎有  
※30分圏内 ※要予約

聴力測定 試聴体験 点検修理

詳しくは



札幌補聴器センター姉妹店  
 障害者総合支援法補聴器取扱店・労災保険取扱店  
 北海道学校生活協同組合指定店・函館学校生活協同組合指定店

0120-41-3375

函館市神山1丁目11-2  
 (営業時間) 10:00～17:00  
 (定休日) 土・日・祝日

**道南補聴器センター函館本店**



HP

## 香雪園（見晴公園内）の紅葉ライトアップ はこだてMOMI-Gフェスタ

多くの方々に好評の香雪園の紅葉ライトアップ「はこだてMOMI-Gフェスタ（もみじフェスタ）」を本年も開催します。



晩秋の夜にライトアップされた色鮮やかな紅葉をお楽しみください。

**期間** 10月15日(土)～11月6日(日)  
午後4時～9時

※ 詳細についてはお問合せください。

〒住宅都市施設公社東部公園事務所  
☎57-7210

## 新川公園野球場 フェンス設置事業について

10月から新川公園野球場フェンスの設置工事を実施するため、今年度は10月1日(土)以降、野球場の使用ができません。

工事期間は12月までの予定です。

なお、新川公園野球場フェンス設置事業は、スポーツ振興くじ助成金の交付を受け、実施しています。

今後も皆様に親しまれる施設づくりを目指してまいります。

〒スポーツ振興課 ☎21-3477



## 社会教育施設のご案内

### 臨時休館

函館博物館《展示替え・館内整理のため》

10月17日(月)～24日(月)、28日(金)

郷土資料館・縄文文化交流センター

《館内整理のため》

10月28日(金)

千歳・湯川図書室《図書特別整理のため》

10月17日(月)～24日(月)

桔梗配本所《図書特別整理のため》

10月16日(日)～23日(日)

函館アリーナ《器材点検のため》

10月26日(水)、27日(木)

市民プール《器材点検のため》

10月11日(火)、12日(水)

### 市民プールの使用制限

全館《専用使用のため》

10月16日(日)

※ 詳細はお問合せください。

## ご案内



費用や申込方法の記載がないものは無料/会場で直接受付

## 催し

HP  
大間原発訴訟市民説明会  
を開催します

提訴から8年経過した大間原子力発電所建設差止訴訟に関する市民説明会を開催します。弁護士から訴訟の審理状況、今後の見通しなどを説明します。

HP  
10月2日(日)  
午後1時～3時  
所 ホテル函館ロイヤル  
定 300人(申込順)  
申 市HPまたは電話  
問 災害対策課  
☎21-3648

### 家族介護者交流事業

在宅で高齢者等を介護する方々の元気回復を図る無料の日帰り交流会です。

HP  
11月15日(火)  
所 花びしホテル

HP  
10月31日(月)までに申込書を郵送・FAXで函館市社会福祉協議会(☎23-2226、☎23-2224)へ。

### HP 依存症を考えるつどい

アルコールや薬物、ギャンブルなど、依存症の本人や家族を対象に、支援関係者も参加し、思いを語る場です。

HP  
毎月第3土曜日  
午後1時半～3時

※ 受付は午後1時～

所 10月15日(土)は渡島総合振興局、11月以降の会場は市HPに掲載。

※ 初回参加者のみ事前予約が必要

HP  
10月15日(土)は渡島総合振興局、11月以降の会場は市HPに掲載。

### 赤い羽根共同募金にご協力お願いします

運動期間 10月1日(土)～12月31日(土)

HP  
函館市共同募金委員会  
☎23-2226



### 無料調停手続相談

交通事故、金銭、土地建物、公害、家庭などの問題に関する調停手続きについて、調停委員が相談に応じます。

HP  
10月15日(土)

午前10時～午後3時

所 亀田交流プラザ

HP  
函館地方裁判所  
☎38-2371

### 運転免許自主返納臨時窓口を開催します

運転免許証の自主返納を、臨時窓口で受け付けます。

(予約不要)

※ 自主返納とあわせて、身分証明書として使用できる「運転経歴証明書」の交付

申請もできます。  
HP  
10月18日(火)  
午後1時半～4時

所 函館駅前交番

(若松町15番8号)

HP  
函館西警察署交通課  
☎42-0110  
(内線411)

### 第22回未来祭(公立はこだて未来大学祭)

2日間にわたり、模擬店の出店や様々な企画が行われます。

所 公立はこだて未来大学

HP  
10月8日(土)・9日(日)

HP  
函同大学  
☎34-6445



# ご案内

日 時 所 場 所 内 容 対 象 定 定 員 申 申 込 込 日 問 問 合 合 せ

特 集

市 政 情 報

健 康 情 報

講 座 ・ 教 室 案 内

喜 ぶ し の こ 案 内

**HP**  
ダンボールコンポスト講習会

ダンボール箱を利用した生ごみ堆肥づくり講習会を開催します。

日 10月21日(金)

午後2時～3時半

所 中央図書館

対 市内在住の方  
定 30人(申込順)

申 10月17日(月)までに電話・FAX・電子メール(件名「ダンボールコンポスト講習会申込」)で、住所・氏名・電話番号を明記し、環境推進課(☎51・0798

☎51・3498)へお申し込みください。  
☎kankyoh-suishin@city.hakodate.hokkaido.jp)。



**HP**  
「3R推進パネル展」を開催します

毎年10月は循環型社会の形成に向けた取組を進める「3R推進月間」です。本市でもこれに合わせ、「ごみの減量」や「リサイクル」、「資源の循環利用」、「廃棄物の適正処理」などについて紹介するパネル展を開催します。

所・期間

Gスフェア110月3日(月)～7日(金)

中央図書館110月18日(火)～24日(月)環境推進課  
☎51・0798

「障がい者雇用促進フェア2022」開催のお知らせ

ハローワーク函館では、障がいのある方々の就職支援のため、企業との面接や情報交換の場として「障がい者雇用促進フェア2022」を開催します。(要事前予約)

日 11月11日(金)

午後1時～4時

所 花びしホテル

申 ハローワーク函館  
☎88・1320

**HP**  
令和4年度教育振興フォーラム「これからの地域スポーツ」～誰もが生涯にわたって運動に親しむために～

令和4年度教育振興フォーラム「これからの地域スポーツ」～誰もが生涯にわたって運動に親しむために～



日 10月29日(土)

午後1時半～4時

所 市民会館

内 講演、座談会

講師 橋本 要氏(札幌大学)

講師 X-SPORTS部

監督

申・園教育政策課

☎21・3523

スポーツの日(10月10日)スポーツ施設無料開放

当日来館で個人利用できる施設

▽函館アリーナ▽市民プール▽千代台公園弓道場▽千代台公園陸上競技場(午後2時以降)

事前予約が必要な施設

予約方法11各施設10月3日(月)

午前9時～、電話または直接申込み

▽千代台公園庭球場11庭球場クラブハウス(☎31・6993)

▽青柳市民庭球場▽根崎公園園野球場▽根崎公園アーチアリーナ11スポーツ振興課(☎21・3477)

▽西桔梗野球場(照明設備使用料は有料)11同野球場管理事務所(☎49・3384)

※ 利用方法等は各施設で異なりますので、スポーツ振興課(☎21・3477)までお問合せください。

中央図書館郷土の歴史講座「税関発足150周年記念(税関の役割とその歴史)」

日 10月30日(日)

午後2時～3時半

所 中央図書館

(午後1時半開場)

講師 岡 真生氏(函館税関 税関広報広聴官)

対 市内在住の方

定 70人

申 当日会場にて(申込順)

所 中央図書館

☎35・5500

箱館奉行所松前神楽上演

日 10月15日(土)

①午後1時半～②午後2時～(各回約15分)

定 各回30人

※ 開演1時間前より整理券配布

参加料 入館料のみ

申・園箱館奉行所

☎51・2864

募集

函館市退職予定者人材バンクへの登録企業を募集

今年度末の市の退職予定者を採用する意向のある企業・団体等の求人情報の登録を受付します。詳しくは市のHPでご確認ください。

受付期間 令和5年1月31日(火)まで

園人事課

☎21・3667

〈広告〉

— 再就職への近道 —

# 職業訓練

受講無料  
※テキスト代等は別途必要です。

開講コース

- ものづくり機械科
- ビル管理技術科
- 住宅リフォーム技術科
- 電気設備技術科
- ビジネスワーク科

12月開講コース受講者募集中!!  
ビジネススキル講習付き  
期間:10/3(月)～10/28(金)まで

独立行政法人高齢・障害・求職者雇用支援機構北海道支部  
北海道職業能力開発促進センター函館訓練センター

## ポリテクセンター函館

TEL.0138-52-0323

函館市日吉町3丁目23番1号  
ポリテクセンター函館

訓練コースの詳細情報は  
こちら



## 秋の火災予防運動 10月15日～31日

お出かけは マスク戸締り 火の用心

暖房器具などによる火災が多くなる季節を迎えます。

あらためて火の怖さについて考え、火災の発生防止に心がけましょう。

また、この機会に住宅用火災警報器を点検しましょう。

消防本部予防課 ☎22-2144



## 家庭ごみ(燃やせるごみ)の日乃出清掃工場への自己搬入には事前申込が必要になります!

周辺道路の渋滞解消と、日乃出清掃工場の整備工事における搬入者の安全確保等を図るため、家庭から出た燃やせるごみを直接持ち込む場合は、事前に持込日・時間帯の申込が必要になります。

**事前申込開始時期** 令和5年2月1日(水)持込分から(令和5年1月4日(水)から受け付けます)

☎インターネットもしくは電話

※ 詳細は、市政はこだて1月号に掲載します。

☎日乃出クリーンセンター ☎56-3819

## 秋のクリーン作戦 ～10月は清掃美化運動月間～

全市一斉清掃日(きれいな街づくり強調日)

☎10月16日(日) 午前8時～9時

町会・自治会や団体などによるボランティア清掃が全市的に行われます。

ボランティア清掃には、専用の「公用ごみ袋」(町会などでお渡し)をご使用ください。  
※ 地域によって清掃時間が異なる場合があります。

※ ボランティア清掃に参加する方は、マスク、軍手を着用するなど、感染予防にご協力をお願いします。

☎お住まいの町会・自治会または清掃事業課(☎51-5163)



費用や申込方法の記載がないものは無料/会場で直接受付

### HP 自衛官等募集

▽募集種目 陸上自衛隊高等工科学校生徒

▽受験資格 令和5年4月1日現在、15歳以上17歳未満の男子(中卒(見込含む))

▽応募期限 一般採用試験 令和4年10月1日(土)～令和5年1月6日(金)

(推薦採用試験) 令和4年10月1日(土)～12月2日(金)

▽試験日 一般採用試験 令和5年1月14日(土)・15日(日)のうち1日

(推薦採用試験) 令和5年1月5日(木)～7日(土)のうち1日

☎自衛隊函館地方協力本部 ☎53・6241

☎recruit1-nakodate@

### pco.mod.go.jp



「パパ主役!子どもと一緒に初めてクッキング」参加親子募集

☎10月16日(日)

午前11時～午後1時

所 総合保健センター

☎市内在住の料理初心者パパ

および年中から小学6年までの子供の親子

料理 基礎から教えるチキン

オムライス

講師 今村 美香氏(MAU

VE代表)

☎8組(申込順)

☎市民・男女共同参画課 ☎21・3470

### 「介護就職面接会」開催のお知らせ

市では介護の仕事への就労を考えている方向けの面接会を開催します。

☎10月20日(木)

午後0時15分～4時

所 花びしホテル

☎介護関係の仕事への就職を考えている方

※ 当日直接会場にお越しください。(駐車場無料)

※ 履歴書用写真撮影ブース・託児スペース有

☎キャリアバンク(株)函館支店 ☎55・2002

☎10月23日(日)

☎10月23日(日)

☎10月23日(日)

☎10月23日(日)

☎10月23日(日)

☎10月23日(日)

☎10月23日(日)

☎10月23日(日)

☎10月23日(日)

☎10月23日(日)

### HP

### 函館市スポーツ賞候補者の推薦

推薦対象 市のスポーツ・レクリエーションの普及発展に貢献した個人または団体

受付期間 10月14日(金)まで

表彰式 令和5年2月(予定)

※ 選考にあたり、推薦書を

提出いただきますので、詳細はスポーツ振興課(☎21・3474)にお問合せください。

午前8時半～午後2時20分

集合場所 恵山火口原駐車場

☎無理なく登山可能な方

☎初心者コース20人・経験者

コース20人(申込多数の場合、抽選)

※ 参加回数少ない方優先

☎10月3日(月)～12日(水)

☎10月3日(月)～12日(水)

☎10月3日(月)～12日(水)

☎10月3日(月)～12日(水)

☎10月3日(月)～12日(水)

☎10月3日(月)～12日(水)

☎10月3日(月)～12日(水)

☎10月3日(月)～12日(水)

☎10月3日(月)～12日(水)

☎10月3日(月)～12日(水)

☎10月3日(月)～12日(水)

☎10月3日(月)～12日(水)

☎10月3日(月)～12日(水)

☎10月3日(月)～12日(水)

☎10月3日(月)～12日(水)

☎10月3日(月)～12日(水)

☎10月3日(月)～12日(水)

☎10月3日(月)～12日(水)

☎10月3日(月)～12日(水)

☎10月3日(月)～12日(水)

☎10月3日(月)～12日(水)

☎10月3日(月)～12日(水)

☎10月3日(月)～12日(水)

☎10月3日(月)～12日(水)

☎10月3日(月)～12日(水)

☎10月3日(月)～12日(水)

☎10月3日(月)～12日(水)

☎10月3日(月)～12日(水)

☎10月3日(月)～12日(水)

☎10月3日(月)～12日(水)

☎10月3日(月)～12日(水)

☎10月3日(月)～12日(水)



# ご案内

日時 場所 内容 対象 定員 申込み 問合せ

特集

市政情報

健康情報

講座・教室案内

暮らしのご案内

## 令和5年度園児募集

詳しいことは入園を希望する園にお問合せください。

①国立幼稚園（北海道教育大学附属函館幼稚園）

願書発行 10月1日(土)～11月5日(土)

受付 11月2日(火)～12日(土) 選考日 11月27日(日)

②市立幼稚園（戸井幼稚園）

願書発行 10月17日(月)～受付 11月1日(火)～定員まで

※ 願書発行受付時間は①は平日午後5時まで②は平日午後4時半まで

※ なお、私立幼稚園・認定こども園の日程については、各園へお問合せください。

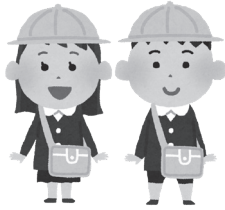

**HP**  
若手社員職場定着率向上研修  
（人事担当者向け研修）

企業の担い手となるべき若手社員の力を引き出す方法などについて学べる、人事担当者向け研修の参加者を募集します。

11月8日(火)・14日(月)  
午後1時半～5時25分

所亀田交流プラザ  
対 人事担当者または若手社員の指導者

11月4日(金)までに(有)オフィ  
ス・K (☎83・8266)へ。

短時間勤務等希望の女性のための「就職基礎講座」  
参加者募集

短時間・少日数等の勤務を希望する女性の方対象の研修を行います。

10月3日(月)・7日(金)・11日(火)・14日(金)・17日(月)・21日(金)（全6回）

午前9時半～午後1時

所 亀田交流プラザ

対 時間の制約や家庭と仕事の両立の不安などから、働いていない女性の方

定 20人（申込順）

申・関 キャリアバンク(株)函館支店

☎55・2002

「地域活性化雇用創造プロジェクト」参加者募集

座学研修・就業体験などを通して、正社員就職を目指す研修参加者を募集します。事前に募集説明会があります。

募集説明会 随時（要予約）  
座学研修 10月13日(木)～11月7日(月)

7日(月)

※ 平日週2～4日の全15日間  
定 8人

所 地域交流まちづくりセンター  
対 35歳～54歳の求職者

関 はこだて若者サポートステーション・キャリアバンク

(株)函館オフィス  
☎86・5450

## お知らせ

安心して働ける明日へ  
就業構造基本調査

総務省統計局では、10月1日現在で就業構造基本調査を実施します。

この調査は、日本の就業・不就業の実態を明らかにすることを目的として、統計法に基づき実施する、国の重要な統計調査です。

調査結果は、雇用政策、経済政策など、国や地方公共団体における各種行政施策の企画・立案のための基礎資料として活用されます。

調査対象は、統計理論に基づき無作為に選ばれた15歳以上の世帯です。

調査をお願いする世帯には、10月下旬まで、調査員が伺いますので、調査の趣旨をご理解いただき、ご回答をお願いします。

します。

関 総務部総務課  
☎21・3651

公的年金からの市道民税特別徴収

次の方は10月から市道民税の特別徴収（公的年金からの引き落とし）が始まります。

対▽4年4月1日までに新たに65歳となった方▽66歳以上で3年度中に特別徴収されなくなった方等

※ 4年度市民税・道民税納税通知書7ページ③本徴収税額欄でご確認ください。

関 税務室市民税担当  
☎21・3213

第11回戦没者等の遺族に対する特別弔慰金の請求はお済みですか

戦没者等の死亡当時のご遺族で、令和2年4月1日において遺族年金等の受給権者がいない場合に支給されます。まだ手続きがお済みでない方は、請求方法等についてお問合せください。

関 戦没者等の子や兄弟姉妹等のうち一人

請求期限 令和5年3月31日まで

関 保健福祉部管理課  
☎21・3298

戸籍収集・遺言・不動産相続・売却 など...  
早めのご相談を!

相続のことそろそろ考えないと...  
孫にもなにかしてあげたい  
何から手をつけたいの?  
家の名義変更ってどうやってするの?

専門家におまかせください。  
グループ会社による不動産売買手続きも行ってありますのでご相談ください。

相続手続は くにや司法書士法人へ  
まずはお気軽にお電話ください。

初回相談無料  
お気軽にご相談ください。

詳しくはHPをご覧ください。  
くにや司法書士 検索  
http://www.kuniya.biz

札幌事務所 ☎(011)205-4008

くにや司法書士法人 函館本店事務所 ☎(0138) 30-4008

裁判所 くにや司法書士法人 赤十字病院 函館支店 マックスバリュ



# 市税・保険料の納期限

## 10/31日

- 市・道民税(第3期)
- 国民健康保険料(第5期)
- 後期高齢者医療保険料(第4期)
- 介護保険料(第7期)

10月の国保・後期高齢者医療保険料  
夜間納付相談窓口

13日(木)・27日(木) 午後5時半～8時  
国保年金課 ☎21-3153

# 市営 函館けいりん 10月

日付	開催(※はガールズあり)	日付	開催(※はガールズあり)
1(土)	熊本記念GⅢ・久留米	17(月)	武雄FⅠ
2(日)	弥彦FⅡ※	18(火)	松阪FⅠ
3(月)	防府FⅠ	19(水)	青森FⅠ
4(火)	奈良FⅠナイター	20(木)	寛仁親王牌GⅠ(前橋)
5(水)	函館FⅡナイター※	21(金)	名古屋FⅠ
6(木)	立川FⅡ	22(土)	伊東温泉FⅠ※
7(金)	青森FⅠナイター	23(日)	富山FⅠ※(西日本カップ)
8(土)	松阪記念GⅢ	24(月)	奈良FⅡ※モーニング
9(日)	小松島FⅠ	25(火)	伊東温泉FⅠ※
10(月)	函館FⅠナイター※	26(水)	京王閣記念GⅢ※
11(火)	岸和田FⅠ※	27(木)	福井FⅠ
12(水)	松山GⅢナイター※	28(金)	いわきFⅡナイター
13(木)	弥彦FⅠ※	29(土)	平塚FⅠナイター
14(金)	静岡FⅠ※(ジャパンカップ)	30(日)	玉野FⅠナイター
15(土)	青森FⅠ	31(月)	
16(日)			

○場外モーニングは函館競輪場のみにて発売  
(S松風では発売しません)

### お知らせ

函館競輪場では、新型コロナウイルス感染症拡大防止に関する取り組みを継続しております。ご来場の際には、ご理解・ご協力をお願いします。  
競輪事業部 ☎51-3121  
HP <https://keirin.hakodate.jp>

費用や申込方法の記載がないものは無料/会場で直接受付

**HP**  
国民年金保険料の免除・納付猶予期間の追納について

国民年金保険料の免除、納付猶予、学生納付特例の承認を受けられた期間がある場合、老齢基礎年金の受給額が少なくなります。年金を増額するために、免除等を受けた期間の保険料を10年以内であれば遡って納めることができます。詳細は函館年金事務所(☎56・1165)へお問合せください。

### 第32回公証週間のお知らせ

10月1日～7日までは公証週間です。  
遺言、任意後見契約、尊厳

死宣言、養育費・慰謝料支払契約、賃貸借契約、金銭貸付契約などの大切な証書や契約は、安心・確実な公正証書をご利用ください。

日本公証人連合会では公証週間で、電話無料相談を開いています。  
相談用電話  
03・3502・8239

(代表)

相談時間 午前9時半～正午

および午後1時～4時半

函館公証人合同役場

☎22・5661

### 10月30日は食品ロス削減の日「食べ物を大切に！」

本来食べられるのにも関わらず捨てられてしまう食品の

ことを「食品ロス」といい、市では食品ロスの削減に取り組んでいます。

食品ロス削減のため、定期的な冷蔵庫等のチェックや計画的な買い物、適量調理などを心がけましょう。

また、ご家庭に余っている食品がある場合には、必要とする方に寄付することで、食品ロスを削減できます。寄付は、市内ファミリーマート全店のほか、フードバンク道南協議会などで受け付けておりますので、ご協力をお願いします。

### 環境推進課

☎56・6694

**HP**  
新入学児童の健康診断

就学前の健康診断を10月下旬から実施します。

詳細は保健給食課(☎21・3921)または市HPでご確認ください。



### 10月14日は「鉄道の日」

鉄道の日を記念して、10月

14日(金)は「イカすニモカ」の乗車ポイントを10%(通常3%)とします。

人と環境にやさしい路面電車のご利用をよろしくお願

します。  
交通部事業課  
☎52・1273



本紙に掲載した各種行事等につきましても、新型コロナウイルス感染症拡大防止のため、中止または延期となる場合があります。

最新の情報については、主催団体や市の担当課にお問合せいただくか、市のHPでご確認いただくようお願いいたします。

函館いきいきライフ

各種相談事業をご利用ください

HP 子どもなんでも相談110番

子育て・障がい・病気・家庭内の問題や、保育園・幼稚園・学校での問題、虐待、ヤングケアラーなど、0歳から18歳までの子どもに関するあらゆる相談に応じています。(子ども、保護者など)

また、子ども専用電話(フリーダイヤル)のほか、子ども専用ページ(ホームページ)も開設しており、パソコン、スマートフォン、携帯ゲーム機からも相談に応じています。

開設日時

月曜日 午前8時45分～午後7時  
火～金曜日 午前8時45分～午後5時半  
(いずれも祝日を除く)

開設場所

子ども家庭総合支援拠点(総合保健センター)

相談形式

電話、FAX、電子メール、面談(予約制)  
☎32-3192 (みんなでいくじ)  
☎32-1506  
✉kodomon110@city.hakodate.hokkaido.jp

■子ども専用電話(フリーダイヤル)

☎0800-800-0879(おはなしきくよ)

※この番号は、いろいろな相談や悩み事について、お子さん自らが連絡できるように設置していますので、保護者その他の方は御利用をお控えください。

■子ども専用ページ(ホームページ)

【パソコン・スマートフォン・携帯ゲーム機からの相談】

✉<https://www.city.hakodate.hokkaido.jp/inquiry-jisedai/>



くらしのお困りごと無料相談会《予約制》

借金、離婚、相続などの法律相談や、失業、生活困窮に関する相談について弁護士や市の自立相談支援機関の相談員が応じます。



日時・会場

- ①10月13日(休) 午後1時～5時  
市役所本庁舎
- ②10月19日(休) 午後1時～5時  
地域包括支援センター亀田(昭和1丁目23番8号)
- ③10月26日(休) 午後1時～5時  
湯川支所
- ④10月27日(休) 午後1時～5時  
地域包括支援センターこん中央(松風町18番14号)

※各会場定員5人

お申込み・問合せ

9月30日(金)～10月26日(水)午前9時～午後5時まで法テラス函館(☎0570-078-390)へ。

函館地区土業連絡協議会主催  
「市民暮らしの無料相談会」

毎日の暮らしの中で、何か困ったことはありませんか？

司法書士、税理士、行政書士、社会保険労務士、土地家屋調査士が、それぞれ専門分野の相談に応じます。

日時 11月6日(日) 午前10時～午後3時

場所 亀田交流プラザ

お問合せ 函館土地家屋調査士会

☎23-7026

11月号は10月31日(月)までに配布します



人口と世帯

世帯数

140,490世帯 (65減)

人口

総数 245,527人 (248減)

男性 111,709人 (101減)

女性 133,818人 (147減)

令和4年8月末現在

( )内は前月比

HP

フリースペース  
『ヨリドコロ』

「ヨリドコロ」は自由な空間です。家以外の場所でのんびりしたり、誰かとお話したり、心地よく過ごせる自分のための居場所です。

お気軽にご利用ください。

開設日時

水・金曜日 午後1時～3時  
(祝日・年末年始を除く)

開設場所

▷水曜日=北海道国際交流センター(元町14番1号)

▷金曜日=函館圏フリースクールすまいる

(五稜郭町25番6号)

対象

おおむね40歳代までの市民

お問合せ

北海道国際交流センター

☎22-0770



町会・自治会に加入しましょう

町会に入って 安全安心な まちづくり

北ガスの電気 に新規お申込みで、

電気代  
基本料金  
最大

3か月無料 キャンペーン実施中!

TEL 0138-86-7101

《受付時間》平日9:00～17:00 ※土日祝日は休み

北ガスは函館市と連携して、地球温暖化対策に取り組んでいます。



お申込みは  
こちら↓



2022年11月10日(木)まで

詳しくはWebで! 🔍 北ガスの電気 🔍 検索

北海道ガス株式会社 函館支店営業グループ  
函館市万代町8番1号

