

函館競輪事業概要

平成 2 8 年 度

函館市競輪事業部

目 次

1	平成28年度市営函館競輪事業概要	1
	(1) 実施事業等	
	(2) 収支の状況	
	(3) 今後の主な収支改善策	
	(4) 市営函館競輪開催状況	
	(5) 開催日程	
	(6) 臨時場外車券売場設置先一覧	
2	平成28年度自転車競走事業特別会計予算・決算比較	13
3	平成28年度売上状況	15
	(1) 平成28年度節別売上表	
	(2) 平成28年度函館競輪開設66周年記念競輪 場別・日別売上一覧	
4	自転車競走事業特別会計収益金推移	21
5	市営函館競輪売上額の推移	24
	(1) 市営函館競輪売上額の推移(昭和25年開設以来)	
	(2) 1日平均売上額、車券一人あたりの購買額等の推移	
6	特別競輪等函館場外開設以来の売上額等の推移	31
7	函館競輪収益金の使途状況	32
8	競輪の運営	33
9	全国競輪収益金の使途状況	34
10	競輪振興法人交付金(1号、2号)の使途状況	35
資料編		
1	函館競輪の記録	36
	(1) 主な記録	
	(2) サテライト松風の主な記録	
	(3) 札幌場外車券売場の主な記録	
	(4) 平成28年度の主な記録	
	(5) 車番二連勝単式払戻金の記録(平成9年度～28年度)	
	(6) 車番三連勝単式払戻金の記録(平成14年度～28年度)	
	(7) 平成28年度車番二連勝単式払戻金ベスト5	
	(8) 平成28年度車番三連勝単式払戻金ベスト5	
	(9) 函館競輪開設66周年記念成績表	
	(10) 函館競輪開設記念決勝レース記録一覧表	
2	函館競輪の沿革	44
3	施設の概要	54
4	函館競輪場施設市民開放の状況	60
5	車券発売窓口等の状況	61
6	職員等の配置状況	62
7	北海道登録地選手・級班別名簿	63
8	全国級班別登録選手人員表	65
9	全国競輪場分布図	66

1 平成28年度市営函館競輪事業概要

(1) 実施事業等

ア 開催日程

平成28年度市営函館競輪の開催は49日間で、主な開催は、開設66周年記念競輪(GⅢ)を4日間開催したほか、普通競輪については全てナイターで開催したところである。また、他競輪場主催競輪の場外場外については、特別競輪をはじめ延べ256日間発売した。

イ 売上確保のための事業展開

他のナイター競輪開催場と出来る限り開催日が競合しないよう調整を図るとともに、各競輪場に場外開設を依頼するなど、他場との相互協力体制の確立による売上確保を図った結果、記念競輪で延べ442日間、普通競輪で延べ2,303日間にわたって臨時場外車券売場を開設することができた。その他、競輪開催協賛企業との連携により充実したファンサービスの提供や包括受託者が実施するeスマートカードでの車券購入へのポイントサービスなどにより、ファンサービスの充実を図るとともに、未確定レース車券購入者抽選会のほか、全国サテライト、電話投票会員、競輪専門TV視聴者、スターライト読者向けキャンペーンなどの各種イベントを開催するなど、集客・売上の増加を図った。

ウ 経費の削減

施設の維持管理経費等の圧縮に努め、経費の節減を図った。

エ 函館市競輪事業施設整備基金の設置

平成14年度の全面改築から14年が経過し、将来的な競輪場施設の改修に備えた積立てをするため、基金を設置した。

(2) 収支の状況

ア 売上分析

昨年度は、特別競輪であるサマーナイトフェスティバル(GⅡ)を開催したが、今年度は、特別競輪の開催がなかったため、全体の売上は21.9%減少している。

普通競輪の売上については、昨年度より開催日数が3日間少ない45日間の開催であったにもかかわらず、前年度と比べ7.3%増加しており、普通競輪としては15年ぶりに100億円台の売上となった。これは、他場競輪との開催競合日数が前年度の25日間に対し、今年度は、9日間まで大幅に減少したためと考えられる。

記念競輪(GⅢ)の売上については、前年度と比べ15.9%減少する結果となった。この要因としては、昨年度の日程が祝日を含む好条件であったのに対し、今年度は、決勝戦を含む開催3日目と4日目が平日であったことが考えられる。

イ 決算収支

営業収支については、約4.7億円の収益を確保することができた。その内訳については、記念競輪が約2.2億円、普通競輪が約2.4億円、場外開催が約0.1億円の黒字となっており、競輪場改築にかかる起債償還が約2.8億円あったものの、平成28年度から平成32年度までの間は、包括受託者による単年度収益2億円が保証されることから、結果的に平成28年度単年度収支は2億円の黒字となった。このため、27年度末で約2.24億円あった累積赤字は約0.24億円まで減少した。

(3) 今後の主な収支改善策

ア 集客力のある特別競輪の開催等による自場売上の向上

ファンサービスの拡大や新たなファンの開拓に努めるとともに、集客力の高い特別競輪を誘致するなど自場売上の向上を図る。

イ 他の競輪場等との連携促進

電話(ネット)投票会員や臨時場外向けのファンサービスを拡大するとともに、全国のサテライトへ発売の協力を依頼し、場外車券売場の拡大を図る。

ウ 包括民間委託の実施

平成25年度以降、毎年度単年度黒字を計上し、累積赤字の解消に努めてきたが、平成28年度から平成32年度の間は、包括受託者による単年度収益2億円が保証され、収益性が確保されることから、平成29年度末には累積赤字を解消する見込みであり、今後もより一層の収支改善に努める。

(4)市営函館競輪開催状況

回	節	グレード	冠名	開催日付	曜日	入場人員	競輪場売上	スターライトプレゼント	FI開催プレゼント	各種イベント
1	回	F II ♡	1日目	4月16日	土	1,106人	3,901,300	・65th 函館記念巴賞出場選手 ウインドブレーカー 9名様	/	・ガールズケイリン優勝者当て抽選会 ・高知記念ご当地ミカチユウ抽選会 ・視聴者キャンペーン(宮地鮮魚店・五稜郭タワーー・弥生水産・千社札付優勝者サイン) ・A級チャレンジ抽選会・A級抽選会・ガールズケイリン抽選会
			2日目	4月17日	日	1,300人	3,474,400			
			3日目	4月18日	月	1,035人	4,620,600			
2	回	F I	第111回	4月22日	金	948人	3,788,300	・サマーナイトフェスティバル 出場選手「サイン入りTシャツ」 9名様	藤巻昇氏サイン色紙・クオカードセット 5名様	・A級抽選会・S級抽選会 ・西武園記念ご当地ミカチユウ抽選会 ・視聴者キャンペーン(北海屋・ほこだて柳屋・マルジュウ船岡商店・千社札付優勝者サイン) ・協力場外キャンペーン(S大阪・S阪神・S観音寺)
			2日目	4月23日	土	918人	4,651,300			
			3日目	4月24日	日	1,241人	5,432,500			
3	回	F II ♡	道南いさりび鉄道杯争奪戦	5月8日	日	859人	2,971,000	・65th 函館記念クオカード&サマーナイトフェスティバルクオカードセット 5名様	/	・A級チャレンジ抽選会・A級抽選会・ガールズケイリン抽選会 ・視聴者キャンペーン(カロミア・小西商店・函館ピアホール・千社札付優勝者サイン) ・ガールズケイリン優勝者当て抽選会
			2日目	5月9日	月	791人	2,638,300			
			3日目	5月10日	火	802人	3,582,800			
3	回	F I	道新スポーツ杯争奪戦	5月14日	土	943人	3,853,000	/	オリジナルマフラータオル 5名様	・A級抽選会・S級抽選会 ・視聴者キャンペーン(ロウジールホテル・ふうげつどう・ヤマヒロ海星・千社札付優勝者サイン) ・協力場外キャンペーン(L新橋・S成田・S市原)
			2日目	5月15日	日	1,094人	3,759,700			
			3日目	5月16日	月	694人	5,996,200			
4	回	F I	サテライト石狩杯争奪戦	6月14日	火	798人	2,888,500	・65th 函館記念五稜郭杯決勝 出場選手着用サイン入りウインドブレーカー 9名様	/	・A級抽選会 ・S級抽選会 ・視聴者キャンペーン(五島軒・亀田農産物直売所・カネニ藤田)場外キャンペーン(S札幌・S石狩・佐世保競輪場) ・6月16日(木)4-5R 新人選手紹介トーグショー及びCS出演(109期 中村選手)
			2日目	6月15日	水	833人	3,746,300			
			3日目	6月16日	木	1,138人	4,505,800			
4	回	F II	楽天・Kドリームスカップ争奪戦	6月20日	月	680人	2,946,900	・開設66周年函館記念五稜郭杯クオカード 20名様	/	・A級チャレンジ抽選会 ・A級抽選会 ・視聴者キャンペーン(高橋商店・函館山ロープウェイ・竹田商店)
			2日目	6月21日	火	769人	3,900,200			
			3日目	6月22日	水	896人	3,871,700			
5	回	F II	函館新聞社杯争奪戦	6月30日	木	775人	2,610,900	・開設65周年函館記念出場選手サイン入りTシャツ 12名様	/	・A級チャレンジ抽選会 ・A級抽選会 ・視聴者キャンペーン(函館浪漫館・スイーツアンテナショップ・木村食品)
			2日目	7月1日	金	948人	3,412,500			
			3日目	7月2日	土	865人	4,232,300			
5	回	F I	報知新聞社杯争奪戦	7月5日	火	1,152人	5,469,400	・開設65周年函館記念出場選手サイン入りTシャツ 12名様	報知新聞社キャラクター『ほーさん』キーホルダー 10名様	・A級抽選会 ・S級抽選会 ・視聴者キャンペーン(ヤマヨ・美鈴珈琲・マルジュウフーズ)場外キャンペーン(S水戸・Sしおさい鹿島・S横浜) ・報知新聞3日間各日100部
			2日目	7月6日	水	569人	5,230,100			
			3日目	7月7日	木	1,109人	5,033,300			

回	節	グレード	冠名	開催日付	曜日	入場人員	競輪場売上	スターライトプレゼント	FI開催プレゼント	各種イベント
6回	I	G Ⅲ	開設66周年記念函館競輪	1日目	7月23日	2,104人	13,225,300	・開設66周年函館記念五稜郭杯クオカード 20名様	/	・オートレース競目行選手トクヨー・スビナー・スライプ・ステージ・木村裕子 函館競輪お笑いライブ・松竹芸能 函館競輪お笑いライブ・レース展望・優秀戦 (巴賞) 出場選手紹介・優秀戦(巴賞)表彰式・1着インビュ&ウイニングラ (巴賞) 決勝戦(五稜郭杯) 出場選手紹介・決勝戦(五稜郭杯)表彰式・クオカード抽 選・未決定抽選会・サイクルスピリッツイベント・3F特別観覧席限定 未決定抽選 会・函館競輪券司・オーストレース展示ブース・ムラサメーメン販売・函館競輪 子どもの遊びブース・大分軒 競輪カレー・幸場アンケート・協力場外券券場イ ベント・優勝者当てクイズ・地域連携北海道ゴルフ・パブルホール・電話イン ターネット投票抽選会・選手会ふれあいブース・りんりんクイズ大会
			2日目	7月24日	1,834人	16,559,300				
			3日目	7月25日	1,450人	17,355,400				
			4日目	7月26日	1,830人	23,008,800				
7回	I	F Ⅱ	北海道新聞社杯争奪戦	1日目	8月6日	761人	2,318,500	・函館記念オリジナルマフラー タオル 5名様 ・オリジナルタンブラー 5名様 ・オリジナルマグネット 5名様	/	・A級チャレンジ抽選会 ・A級抽選会 ・視聴者キャンペーン(ヤマヨ・小西商店・宮地鮮魚店)
			2日目	8月7日	818人	2,494,600				
			3日目	8月8日	780人	3,459,200				
8回	I	F Ⅰ	日刊スポーツ杯争奪戦	1日目	8月12日	1,102人	3,636,400	「ガールズ選手サイン入りT シャツ」 5名様 梶田 剛選手、山原さくら選 手、小林朝子選手、加瀬加 菜子選手、小林優香選手	/	・A級抽選会 ・S級抽選会 ・視聴者キャンペーン(五稜郭タワー・柳屋・ヤマヒロ海星) ・場外キャンペーン(S前橋、S大和、S男鹿)
			2日目	8月13日	1,004人	3,385,600				
			3日目	8月14日	1,347人	4,691,500				
9回	I	F Ⅱ	モーニングタクシー杯争奪戦	1日目	8月18日	699人	1,948,100	/	/	・A級チャレンジ抽選会 ・A級抽選会 ・視聴者キャンペーン(カロメリア・ふうげつどう・上平水産)
			2日目	8月19日	753人	2,822,600				
			3日目	8月20日	840人	3,304,200				
10回	I	F Ⅱ	オッズパーク杯争奪戦	1日目	9月14日	738人	2,609,900	・開設66周年記念 五稜郭杯 優勝 新山響平選手サイン入 りチャンピオンジャージ 1名様 ・巴賞 出場選手サイン入り シャツ 9名様 ・開設66周年記念 出場選手サ イン入りTシャツ 10名様	/	・A級チャレンジ抽選会 ・A級抽選会 ・視聴者キャンペーン (高橋商店、カネ二藤田水産、函館ピアホール)
			2日目	9月15日	408人	3,542,600				
			3日目	9月16日	1,038人	3,809,400				
11回	I	F Ⅰ	スポーツニッポン杯争奪戦	1日目	9月29日	767人	2,764,200	函館記念オリジナル タオル 5名様	/	・A級抽選会 ・S級抽選会 ・視聴者キャンペーン(函館山ロープウェイ、竹田商店、マルジュ ウブーズ) ・場外キャンペーン(S大阪、S しおさい鹿島、S船橋)
			2日目	9月30日	895人	3,366,200				
			3日目	10月1日	1,091人	5,114,700				
12回	前節	F Ⅰ	サンケイスポーツ杯争奪戦	1日目	10月8日	842人	2,402,700	サンケイスポーツ オリジナルトートバック 5名様	/	・A級抽選会 ・S級抽選会 ・視聴者キャンペーン(函館美鈴、五島軒、はこだて浪漫館) ・場外キャンペーン(L新橋、S横浜、S大阪、S湖南コスモス)
			2日目	10月9日	1,085人	3,063,600				
			3日目	10月10日	1,357人	4,088,500				
12回	後節	F Ⅱ	メダリストクラブカップ	1日目	10月14日	832人	3,330,100	・開設66周年函館記念 出場選 手サイン入りTシャツ 8名様	/	・A級チャレンジ抽選会・ガールズ抽選会(A級の抽選会に入れ る) ・A級抽選会 ・視聴者キャンペーン(ポティージュヨップ、小西商店、函館ロープ ウェイ) ・函館競輪最終締日(16日)
			2日目	10月15日	894人	3,525,900				
			3日目	10月16日	1,300人	4,591,900				

(参考) 平成29年度 市営函館競輪開催状況

回	節	グレード	冠名	開催日付	曜日	入場人員	競輪売上	スターライトプレゼント	FI開催プレゼント	各種イベント
1	回	F II	1日目	4月18日	火	755人	2,825,700		/	<ul style="list-style-type: none"> ・OB会によるレース展望(ロビー・2F) ・ガールズケイリン優勝者当てクイズ ・来場促進抽選会 ・ラストチャンス抽選会(FMいるか提供品他) ・A級チャレンジ、ガールズ、A級各表彰式
			2日目	4月19日	水	756人	2,721,800			
			3日目	4月20日	木	928人	4,353,900	・66周年記念出場選手サイン入りTシャツ 16名様		
2	回	F I	1日目	4月24日	月	980人	4,039,600		藤巻昇サイン色紙 5名様	<ul style="list-style-type: none"> ・OB会によるレース展望 (ロビー・2F) ・ラストチャンス抽選会(藤巻昇サイン入り色紙他) ・A級、S級表彰式 ・S級優勝者当てクイズ
			2日目	4月25日	火	934人	4,128,400			
			3日目	4月26日	水	803人	8,577,200			
3	回	F I	1日目	5月9日	火	663人	3,161,500		お菓子 『はまなす街道』 5名様	<ul style="list-style-type: none"> ・OB会によるレース展望(ロビー・2F) ・ラストチャンス抽選会(サテライト石狩提供品他) ・A級、S級表彰式 ・来場促進抽選会
			2日目	5月10日	水	672人	2,898,200			
			3日目	5月11日	木	517人	4,561,400			
4	回	G III	1日目	5月18日	木	1,272人	11,047,500	・66周年記念 オリジナルマフラータオル 20名様	/	<ul style="list-style-type: none"> ・OB会によるレース展望(ロビー・2F) ・ラストチャンス抽選会(道新スポーツ提供品他) ・A級、S級表彰式 ・来場促進抽選会
			2日目	5月19日	金	1,174人	11,582,100			
			3日目	5月20日	土	1,508人	13,904,800			
			4日目	5月21日	日	2,448人	20,292,200			
5	回	F I	1日目	6月22日	木	765人	3,429,300		トートバック 3名様	<ul style="list-style-type: none"> ・OB会によるレース展望(ロビー・2F) ・ラストチャンス抽選会(道新スポーツ提供品他) ・A級、S級表彰式 ・来場促進抽選会
			2日目	6月23日	金	916人	4,689,600			
			3日目	6月24日	土	1,101人	5,149,500	・67周年記念五稜郭杯 オリジナルマフラータオル 10名様		
5	回	F II	1日目	6月28日	水	376人	2,759,900		/	<ul style="list-style-type: none"> ・OB会によるレース展望 ・ラストチャンス抽選会(KFリムムス提供品他) ・A級チャレンジ、A級表彰式
			2日目	6月29日	木	773人	2,288,000			
			3日目	6月30日	金	971人	3,321,700			
6	回	F I	1日目	7月12日	水	763人	3,368,500		報知新聞 オリジナルタオル 5名様	<ul style="list-style-type: none"> ・OB会によるレース展望(ロビー・2F) ・ラストチャンス抽選会(報知新聞社提供品他) ・A級、S級表彰式
			2日目	7月13日	木	736人	3,559,400			
			3日目	7月14日	金	978人	5,384,100	・開設67周年記念 函館競輪五稜郭杯争奪戦 クオカード 20名様		
6	回	F II	1日目	7月24日	月	921人	3,109,400		FII視聴者プレゼント りんりんちゃんスぬいぐるみ 5名様	<ul style="list-style-type: none"> ・OB会によるレース展望(ロビー・2F) ・ガールズ優勝者当て抽選会 ・ラストチャンス抽選会(モータータキシード提供品他) ・来場促進抽選会 ・A級チャレンジ、L級ガールズ、A級表彰式
			2日目	7月25日	火	928人	2,901,400			
			3日目	7月26日	水	903人	3,676,200			

回	節	グレード	冠名	開催日付	曜日	入場人員	競輪場売上	スターライトプレゼント	FI開催プレゼント	各種イベント	
7	-	F II	函館新聞社杯争奪戦	1日目	7月31日	852人	2,623,200		F II 視聴者プレゼント りんりんチャヤンス ストリップとCD 10名様	OB会によるレース展望(ロビー・2F) ラストチャヤンス抽選会(函館新聞社提供品他)・ガールズ1着当て抽選会 A級チャヤレンジ、L級ガールズ、A級表彰式	
				2日目	8月1日	985人	2,114,900				OB会によるレース展望(ロビー・2F)・1着当て抽選会
				3日目	8月2日	892人	3,507,700				ラストチャヤンス抽選会・ノースランドイベント(詳細右に赤字で掲載) A級、S級表彰式
8	-	F I	ノースランドカップ	1日目	8月19日	1,084人	4,803,900	開設67周年記念函館競輪 巴賞出場選手サイン入りT シャツ 各1名様(9名)	りんりんTシャツ (Lサイズ) 3名様		
				2日目	8月20日	1,193人	4,261,700	函館記念出場選手サイン入 りTシャツ 各1名様(12名)	F II 視聴者プレゼント りんりんチャヤンス ガールズ選手サイン 入りTシャツ 各1名様(計5名)	OB会によるレース展望(ロビー・2F)・ガールズ1着当て抽選会	
				3日目	8月21日	970人	4,513,100			ラストチャヤンス抽選会(北海道新聞社提供品他) A級チャヤレンジ、ガールズ、A級表彰式	
9	前節	F II	北海道新聞社杯争奪戦	1日目	8月25日	881人	2,850,700			OB会によるレース展望(ロビー・2F)	
				2日目	8月26日	854人	3,530,900			ラストチャヤンス抽選会(北海道新聞社提供品他)	
				3日目	8月27日	1,068人	4,193,100			A級チャヤレンジ、ガールズ、A級表彰式	
9	後節	F I	スポーツニッポン杯争奪戦	1日目	9月9日	914人	3,644,800			OB会によるレース展望(ロビー・2F)	
				2日目	9月10日	1,073人	2,859,500	開設67周年記念函館競輪 五稜郭杯争奪戦決勝出場選 手サイン入りTシャツ 各1名様(9名)	ピックアップ選手 サイン入りTシャツ 各1名(計5名)	ラストチャヤンス抽選会(スポーツニッポン提供品他) A級、S級表彰式	
				3日目	9月11日	796人	4,059,400			OB会によるレース展望(ロビー・2F)	
10	前節	F II	オッズパーク杯	1日目	9月18日	784人	1,648,000			OB会によるレース展望(ロビー・2F)	
				2日目	9月19日	1,092人	1,864,000	函館記念出場者サイン入り りんりんTシャツ 各1名様(9名)	F II 視聴者 プレゼント りんりんチャヤンス トートバック(S) 5名様	ラストチャヤンス抽選会(オッズパーク提供品他) A級チャヤレンジ、A級表彰式	
				3日目	9月20日	656人	2,439,100	函館競輪優勝者新田祐大 選手 サイン入りキャップ 1名様		OB会によるレース展望(ロビー・2F)	
10	後節	F II	Gamboo CUP	1日目	9月29日	791人	2,041,700			OB会によるレース展望(ロビー・2F)	
				2日目	9月30日	865人	2,187,000			ラストチャヤンス抽選会(日本ターター提供品)	
				3日目	10月1日	991人	2,342,300			A級チャヤレンジ、A級表彰式	
11	-	F I	日刊スポーツ杯争奪戦	1日目	10月5日	616人	2,530,000			OB会によるレース展望(ロビー・2F)	
				2日目	10月6日	926人	2,446,700			ラストチャヤンス抽選会(日刊スポーツ提供品)	
				3日目	10月7日	931人	3,513,000			A級、S級表彰式	
12	-	F II	サンズボ杯、いさり火鉄道杯	1日目	10月11日	544人	1,938,100	りんりんトートバック M,Sセットで5名様		F II 視聴者 プレゼント りんりんチャヤンス トートバック(L) 5名様	OB会によるレース展望(ロビー・2F)・ガールズ1着当て抽選会
				2日目	10月12日	721人	2,456,400			ラストチャヤンス抽選会(サンケイスポーツ・道南いさり火鉄道提供品)	
				3日目	10月13日	1,086人	4,512,800			A級チャヤレンジ、L級、A級表彰式	

(5) 開催日程

4月	1	2	3	4	5	6	7	8	9	10	11	12	13	14	15	16	17	18	19	20	21	22	23	24	25	26	27	28	29	30		
	金	土	日	月	火	水	木	金	土	日	月	火	水	木	金	土	日	月	火	水	木	金	土	日	月	火	水	木	祝	土		
										川崎記念 岸和田(F.I.)						高知記念 高松(F.I.)						西武園記念 ②FIN							青森(F.I.)		静岡 G1	
5月	1	2	3	4	5	6	7	8	9	10	11	12	13	14	15	16	17	18	19	20	21	22	23	24	25	26	27	28	29	30	31	
	日	月	祝	祝	祝	金	土	日	月	火	水	木	金	土	日	月	火	水	木	金	土	日	月	火	水	木	金	土	日	月	火	
6月	1	2	3	4	5	6	7	8	9	10	11	12	13	14	15	16	17	18	19	20	21	22	23	24	25	26	27	28	29	30		
	水	木	金	土	日	月	火	水	木	金	土	日	月	火	水	木	金	土	日	月	火	水	木	金	土	日	月	火	水	木		
7月	1	2	3	4	5	6	7	8	9	10	11	12	13	14	15	16	17	18	19	20	21	22	23	24	25	26	27	28	29	30	31	
	金	土	日	月	火	水	木	金	土	日	月	火	水	木	金	土	日	祝	火	水	木	金	土	日	月	火	水	木	金	土	日	
8月	1	2	3	4	5	6	7	8	9	10	11	12	13	14	15	16	17	18	19	20	21	22	23	24	25	26	27	28	29	30	31	
	月	火	水	木	金	土	日	月	火	水	祝	金	土	日	月	火	水	木	金	土	日	月	火	水	木	金	土	日	月	火	水	
9月	1	2	3	4	5	6	7	8	9	10	11	12	13	14	15	16	17	18	19	20	21	22	23	24	25	26	27	28	29	30		
	木	金	土	日	月	火	水	木	金	土	日	月	火	水	木	金	土	日	祝	火	水	祝	金	土	日	月	火	水	木	金		
10月	1	2	3	4	5	6	7	8	9	10	11	12	13	14	15	16	17	18	19	20	21	22	23	24	25	26	27	28	29	30	31	
	土	日	月	火	水	木	金	土	日	祝	火	水	木	金	土	日	月	火	水	木	金	土	日	月	火	水	木	金	土	日	月	
11月	1	2	3	4	5	6	7	8	9	10	11	12	13	14	15	16	17	18	19	20	21	22	23	24	25	26	27	28	29	30		
	火	水	祝	金	土	日	月	火	水	木	金	土	日	月	火	水	木	金	土	日	月	火	祝	木	金	土	日	月	火	水		
12月	1	2	3	4	5	6	7	8	9	10	11	12	13	14	15	16	17	18	19	20	21	22	23	24	25	26	27	28	29	30	31	
	木	金	土	日	月	火	水	木	金	土	日	月	火	水	木	金	土	日	月	火	水	木	祝	土	日	月	火	水	木	金	土	
1月	1	2	3	4	5	6	7	8	9	10	11	12	13	14	15	16	17	18	19	20	21	22	23	24	25	26	27	28	29	30	31	
	祝	休	火	水	木	金	土	日	祝	火	水	木	金	土	日	月	火	水	木	金	土	日	月	火	水	木	金	土	日	月	火	
2月	1	2	3	4	5	6	7	8	9	10	11	12	13	14	15	16	17	18	19	20	21	22	23	24	25	26	27	28				
	水	木	金	土	日	月	火	水	木	金	祝	日	月	火	水	木	金	土	日	月	火	水	木	金	土	日	月	火				
3月	1	2	3	4	5	6	7	8	9	10	11	12	13	14	15	16	17	18	19	20	21	22	23	24	25	26	27	28	29	30	31	
	水	木	金	土	日	月	火	水	木	金	土	日	月	火	水	木	金	土	日	祝	火	水	木	金	土	日	月	火	水	木	金	

《年間開催日数》

	23年度	24年度	25年度	26年度	27年度	28年度
市営函館競輪	58	58	55	52	55	49
場外発売	207	220	229	231	217	256
特別競輪	37	29	33	33	36	43
その他場外	170	191	196	198	181	213
合計	265	278	284	283	272	305

(参考) 平成29年度開催日程

4月	1	2	3	4	5	6	7	8	9	10	11	12	13	14	15	16	17	18	19	20	21	22	23	24	25	26	27	28	29	30	
	土	日	月	火	水	木	金	土	日	月	火	水	木	金	土	日	月	火	水	木	金	土	日	月	火	水	木	金	祝	日	
	高知(FI)						岸和田(FI)		川崎記念N						高知記念		松戸(FI)	西武園記念										静岡(FI)			

5月	1	2	3	4	5	6	7	8	9	10	11	12	13	14	15	16	17	18	19	20	21	22	23	24	25	26	27	28	29	30	31
	月	火	祝	祝	祝	土	日	月	火	水	木	金	土	日	月	火	水	木	金	土	日	月	火	水	木	金	土	日	月	火	水
	静岡		日本選手権競輪(京王園)				奈良(FI)				宇都宮記念				函館記念											全プロ(和歌山)					

6月	1	2	3	4	5	6	7	8	9	10	11	12	13	14	15	16	17	18	19	20	21	22	23	24	25	26	27	28	29	30
	木	金	土	日	月	火	水	木	金	土	日	月	火	水	木	金	土	日	月	火	水	木	金	土	日	月	火	水	木	金
			取手記念					函館競輪クラブ 競輪文化祭開催					青森(FI)		高松宮記念杯(岸和田)			防府(FI)		名古屋(FI)		高山記念					久留米記念			

7月	1	2	3	4	5	6	7	8	9	10	11	12	13	14	15	16	17	18	19	20	21	22	23	24	25	26	27	28	29	30	31
	土	日	月	火	水	木	金	土	日	月	火	水	木	金	土	日	祝	火	水	木	金	土	日	月	火	水	木	金	土	日	月
	久留米記念		広島(FI)		千葉(FI)		小松島記念				取手(FI)		武雄(FI)										豊橋記念		青森(FI)		弥彦記念				

8月	1	2	3	4	5	6	7	8	9	10	11	12	13	14	15	16	17	18	19	20	21	22	23	24	25	26	27	28	29	30	31
	火	水	木	金	土	日	月	火	水	木	祝	土	日	月	火	水	木	金	土	日	月	火	水	木	金	土	日	月	火	水	木
	岸和田(FI)		高松(FI)		小松島(FI)		オールスター(いわき)				京王園FIN								豊橋記念		立川(FI)		小田原記念								

9月	1	2	3	4	5	6	7	8	9	10	11	12	13	14	15	16	17	18	19	20	21	22	23	24	25	26	27	28	29	30	
	金	土	日	月	火	水	木	金	土	日	月	火	水	木	金	土	日	祝	火	水	木	金	土	日	月	火	水	木	金	土	
	京王園日刊記念		弥彦(FI)				岐阜記念		和歌山(FI)					共同通信社杯		伊東温泉(FI)					青森記念							松戸記念			

10月	1	2	3	4	5	6	7	8	9	10	11	12	13	14	15	16	17	18	19	20	21	22	23	24	25	26	27	28	29	30	31
	日	月	火	水	木	金	土	日	祝	火	水	木	金	土	日	月	火	水	木	金	土	日	月	火	水	木	金	土	日	月	火
	取手(FI)		広島(FI)		真仁園王旗(前橋)				豊橋(FI)		千葉記念				熊本記念		千葉(FI)											平塚記念			

11月	1	2	3	4	5	6	7	8	9	10	11	12	13	14	15	16	17	18	19	20	21	22	23	24	25	26	27	28	29	30
	水	木	祝	土	日	月	火	水	木	金	土	日	月	火	水	木	金	土	日	月	火	水	祝	金	土	日	月	火	水	木
	防府記念		名古屋(FI)					大垣記念		防府(FI)														前橋(小倉)		奈良(FI)				

12月	1	2	3	4	5	6	7	8	9	10	11	12	13	14	15	16	17	18	19	20	21	22	23	24	25	26	27	28	29	30	31
	金	土	日	月	火	水	木	金	土	日	月	火	水	木	金	土	日	月	火	水	木	金	祝	日	月	火	水	木	金	土	日
	別府記念				伊東温泉記念		和歌山(FI)		前橋(FI)		佐世保記念												広島記念		玉野(FI)		平塚(FI)				

1月	1	2	3	4	5	6	7	8	9	10	11	12	13	14	15	16	17	18	19	20	21	22	23	24	25	26	27	28	29	30	31
	祝	火	水	木	金	土	日	祝	火	水	木	金	土	日	月	火	水	木	金	土	日	月	火	水	木	金	土	日	月	火	水
	いわき平		立川記念		小松島(FI)		和歌山記念		岸和田(FI)		大宮記念																				

2月	1	2	3	4	5	6	7	8	9	10	11	12	13	14	15	16	17	18	19	20	21	22	23	24	25	26	27	28			
	木	金	土	日	月	火	水	木	金	土	祝	休	火	水	木	金	土	日	月	火	水	木	金	土	日	月	火	水			
	高松記念				和歌山(FI)		全日本選拔(四日市)				いわき平(FI)		静岡記念																		

3月	1	2	3	4	5	6	7	8	9	10	11	12	13	14	15	16	17	18	19	20	21	22	23	24	25	26	27	28	29	30	31
	木	金	土	日	月	火	水	木	金	土	日	月	火	水	木	金	土	日	月	火	祝	木	金	土	日	月	火	水	木	金	土
	名古屋記念		岸和田(FI)		京王園FIN		玉野記念								高松(FI)		ウイナーズカップ(松山)												立川(FI)		

(年間開催日数)

	24年度	25年度	26年度	27年度	28年度	29年度
市営函館競輪	58	55	52	55	49	49
場外発売	220	229	231	217	256	252
特別競輪	29	33	33	36	43	43
その他場外	191	196	198	181	213	209
合計	278	284	283	272	305	301

(参考) 平成29年度 市営函館線 臨時場外乗券売場設置先一覧

H29. 11. 8作成

Main table listing temporary ticket vending locations across various districts (e.g., 東区, 西区, 中央区) and specific stations (e.g., 函館駅, 大森駅). The table includes columns for district, station, and location name.

○全レース券売場 △全レース券売場 ⑤5レーン山崎券売場 ⑥5レーン山崎券売場

⑦全レース券売場 ⑧全レース券売場 ⑨全レース券売場 ⑩全レース券売場 ⑪全レース券売場 ⑫全レース券売場

⑬全レース券売場 ⑭全レース券売場 ⑮全レース券売場 ⑯全レース券売場 ⑰全レース券売場 ⑱全レース券売場

⑲全レース券売場 ⑳全レース券売場 ㉑全レース券売場 ㉒全レース券売場 ㉓全レース券売場 ㉔全レース券売場

㉕全レース券売場 ㉖全レース券売場 ㉗全レース券売場 ㉘全レース券売場 ㉙全レース券売場 ㉚全レース券売場

㉛全レース券売場 ㉜全レース券売場 ㉝全レース券売場 ㉞全レース券売場 ㉟全レース券売場 ㊱全レース券売場

㊲全レース券売場 ㊳全レース券売場 ㊴全レース券売場 ㊵全レース券売場 ㊶全レース券売場 ㊷全レース券売場

㊸全レース券売場 ㊹全レース券売場 ㊺全レース券売場 ㊻全レース券売場 ㊼全レース券売場 ㊽全レース券売場

㊾全レース券売場 ㊿全レース券売場

2 平成28年度自転車競走事業特別会計予算・決算比較

(単位：千円)

区 分		28年度当初予算額 (A)	28年度決算額 (B)	増 減 (B) - (A)
歳 入	市営函館競輪開催収入	15,050,329	15,501,946	451,617
	記念競輪	5,510,645	5,181,182	△ 329,463
	普通競輪	9,539,684	10,320,764	781,080
	市営函館競輪開催外収入	37,418	29,930	△ 7,488
	特別競輪等場外開催収入	37,417	29,930	△ 7,487
	前年度繰越金	1	0	△ 1
	計	15,087,747	15,531,876	444,129
歳 出	市営函館競輪開催経費	14,597,778	15,041,162	443,384
	記念競輪	5,253,462	4,961,897	△ 291,565
	普通競輪	9,344,316	10,079,265	734,949
	市営函館競輪開催外経費	289,969	514,321	224,352
	特別競輪等場外開催経費	14,900	15,646	746
	公債費	275,069	275,068	△ 1
	繰上充用金	0	223,607	223,607
	(予備費)	(200,000)	0	200,000
計 (予備費を除く)	14,887,747	15,555,483	667,736	
歳入歳出 差引額	市営函館競輪開催収支	452,551	460,784	8,233
	記念競輪	257,183	219,285	△ 37,898
	普通競輪	195,368	241,499	46,131
	競輪開催外収支	△ 252,551	△ 484,391	△ 231,840
	歳入歳出差引額	200,000	△ 23,607	△ 223,607

※起債残高

(単位：円)

区 分	元 金	利 子	合 計
平成27年度末起債残高	514,309,500		514,309,500
平成28年度償還額	271,453,045	3,614,508	275,067,553
平成28年度末起債残高	242,856,455		242,856,455
平成29年度償還見込額	203,663,829	1,840,059	205,503,888
平成29年度末起債見込残高	39,192,626		39,192,626

(参考)平成28年度・29年度自転車競走事業特別会計当初予算比較

(単位：千円)

区 分		28年度当初予算額 (A)	29年度当初予算額 (B)	増 減 (B) - (A)
歳 入	市営函館競輪開催収入	15,050,329	15,552,234	501,905
	特別競輪	0	0	0
	記念競輪	5,510,645	5,511,202	557
	普通競輪	9,539,684	10,041,032	501,348
	市営函館競輪開催外収入	37,418	34,707	△ 2,711
	特別競輪等場外開催収入	37,417	34,706	△ 2,711
	前年度繰越金	1	1	0
計		15,087,747	15,586,941	499,194
歳 出	市営函館競輪開催経費	14,597,778	15,200,226	602,447
	特別競輪	0	0	0
	記念競輪	5,253,462	5,289,427	35,965
	普通競輪	9,344,316	9,910,798	566,482
	市営函館競輪開催外経費	289,969	358,108	68,139
	特別競輪等場外開催経費	14,900	11,210	△ 3,690
	公債費	275,069	205,505	△ 69,564
	基金積立金	0	141,393	141,393
(予備費)	(200,000)	(28,607)	171,393	
計 (予備費を除く)		14,887,747	15,558,334	670,586
歳 入 歳 出 差 引 額	市営函館競輪開催収支	452,551	352,008	△ 100,542
	特別競輪	0	0	0
	記念競輪	257,183	221,775	△ 35,408
	普通競輪	195,368	130,234	△ 65,134
	競輪開催外収支	△ 252,551	△ 323,401	△ 70,850
歳入歳出差引額		200,000	28,607	△ 171,392

3 平成 28 年度 売上状況

(1) 平成 28 年度 節別 売上表

(単位：人、円)

回	節	日数	種類	本場		サテライト松風		電話投票	重勝式投票	臨時場外	合計	
				入場者数	売上額	入場者数	売上額					
1		3	F I N	3,185	11,996,300	937	2,992,000	293,028,900	1,397,400	372,681,600	682,096,200	
2		3	F I N	3,107	13,872,100	983	3,022,900	400,473,800	1,540,000	573,028,200	991,937,000	
3	前	3	F I N	2,452	9,192,100	777	2,680,000	233,055,300	1,327,200	309,494,700	555,749,300	
3	後	3	F I N	2,731	13,608,900	986	3,163,700	368,558,000	1,349,300	555,696,700	942,376,600	
4	前	3	F I N	2,769	11,140,600	937	2,917,400	302,763,100	1,083,900	364,799,800	682,704,800	
4	後	3	F I N	2,345	10,718,800	875	3,039,800	244,261,000	1,903,200	366,121,300	626,044,100	
5	前	3	F I N	2,588	10,255,700	879	2,249,700	212,499,600	713,800	318,659,300	544,378,100	
5	後	3	F I N	2,830	15,732,800	911	3,585,600	356,682,000	1,537,500	482,442,000	859,979,900	
6		3	G I I I	7,218	70,148,800	1,231	11,846,500	885,008,000	4,009,700	4,198,558,100	5,169,571,100	
7		3	F I I N	2,359	8,272,300	787	2,334,700	207,123,200	769,000	335,436,200	553,935,400	
8		3	F I I N	3,453	11,713,500	1,070	2,926,200	327,338,100	1,794,800	512,396,200	856,168,800	
9		3	F I I N	2,292	8,074,900	784	2,305,700	101,875,600	624,700	120,972,500	233,853,400	
10		3	F I I N	2,184	9,961,900	811	2,296,400	190,402,800	636,200	265,895,300	469,192,600	
11		3	F I I N	2,753	11,245,100	955	2,975,500	261,484,700	1,068,900	385,060,900	661,835,100	
12	前	3	F I I N	3,284	9,554,800	1,236	2,502,100	349,689,800	1,094,000	542,681,300	905,522,000	
12	後	3	F I I N	3,026	11,447,900	1,013	2,746,800	289,749,800	1,565,700	419,092,100	724,602,300	
合 計				48,576	236,936,500	15,172	53,585,000	5,023,993,700	22,415,300	10,123,016,200	15,459,946,700	
前年度売上額				65,993	333,343,500	15,888	70,736,600	5,874,004,300	27,033,800	13,499,646,000	19,804,764,200	
前年度対比				△ 17,417 △ 26%	△ 96,407,000 △ 29%	△ 716 △ 5%	△ 17,151,600 △ 24%	△ 850,010,600 △ 15%	△ 4,618,500 △ 17%	△ 3,376,629,800 △ 25%	△ 4,344,817,500 △ 22%	
当初予算額					260,962,000		62,168,000	4,753,545,000	49,000,000	9,874,325,000	15,000,000,000	
予算対比					△ 24,025,500 △ 9%		△ 8,583,000 △ 14%	270,448,700 6%	△ 26,584,700 △ 54%	248,691,200 3%	459,946,700 3%	
グレード別				G I I I	7,218	70,148,800	1,231	11,846,500	885,008,000	4,009,700	4,198,558,100	5,169,571,100
				F I I N	20,927	86,867,800	7,078	21,093,400	2,366,989,500	9,468,400	3,416,105,100	5,900,524,200
				F I I N	20,431	79,919,900	6,863	20,645,100	1,771,996,200	8,937,200	2,508,353,000	4,389,851,400

(参考) 平成29年度節別売上表

(単位:人,円)

回	節	日数	種類	本場		サテライト松風		電話投票	重勝式投票	臨時場外	合計
				入場者数	売上額	入場者数	売上額				
1		3	F I I N	2,439	9,901,400	891	2,396,300	114,376,300	491,400	163,037,700	290,203,100
2		3	F I N	2,717	16,745,200	968	3,344,300	374,558,000	1,653,400	593,272,300	989,573,200
3		3	F I N	1,852	10,621,100	803	3,340,800	322,392,100	1,482,500	511,905,300	849,741,800
4		3	G I I I	6,402	57,463,600	1,228	9,489,800	811,078,100	3,513,800	4,106,627,600	4,988,172,900
5	前	3	F I N	2,782	13,268,400	977	2,693,300	327,455,700	2,037,600	551,156,300	896,611,300
5	後	3	F I I N	2,120	8,369,600	912	2,838,700	209,585,500	1,119,800	343,633,900	565,547,500
6	前	3	F I N	2,477	12,312,000	807	3,438,400	237,265,800	828,000	400,361,700	654,205,900
6	後	3	F I I N	2,752	9,687,000	1,013	2,499,000	176,822,600	783,900	235,610,400	425,402,900
7		4	F I I N	2,729	8,245,800	932	1,697,500	140,604,300	696,800	234,905,200	386,149,600
8		3	F I N	3,247	13,578,700	949	2,909,500	312,765,900	1,696,500	631,691,800	962,642,400
9	前	3	F I I N	2,803	10,574,700	954	2,954,400	219,577,700	1,230,400	380,515,600	614,852,800
9	後	3	F I N	2,783	10,563,700	975	2,810,400	286,820,500	1,341,300	495,416,000	796,951,900
10	前	3	F I I N	2,532	5,951,100	949	1,734,400	141,692,600	1,105,600	186,391,800	336,875,500
10	後	3	F I I N	2,647	6,571,000	952	2,677,900	215,026,400	1,185,000	321,086,900	546,547,200
11		3	F I N	2,473	8,129,700	1,097	3,096,400	272,485,400	1,393,000	465,368,800	750,473,300
12		3	F I I N	2,351	8,907,300	807	2,684,200	166,586,800	1,085,200	266,424,500	445,688,000
	合計			45,106	210,890,300	15,214	50,605,300	4,329,093,700	21,644,200	9,887,405,800	14,499,639,300
	返還金				49,700		61,100	733,000	100	1,557,200	2,401,100
	再計(車券発売代金)				210,940,000		50,666,400	4,329,826,700	21,644,300	9,888,963,000	14,502,040,400
	前年度売上額			48,576	236,936,500	15,172	53,585,000	5,023,993,700	22,415,300	10,123,016,200	15,459,946,700
	前年度対比			△ 3,470 △ 7%	△ 26,046,200 △ 11%	42 0%	△ 2,979,700 △ 6%	△ 694,900,000 △ 14%	△ 771,100 △ 3%	△ 235,610,400 △ 2%	△ 960,307,400 △ 6%
	当初予算額				258,705,000		53,546,000	4,939,269,000	49,000,000	10,199,480,000	15,500,000,000
	予算対比				△ 47,814,700 △ 19%		△ 2,940,700 △ 6%	△ 610,175,300 △ 12%	△ 27,355,800 △ 56%	△ 312,074,200 △ 3%	△ 1,000,360,700 △ 7%
	グレード別		G I I I	6,402	57,463,600	1,228	9,489,800	811,078,100	3,513,800	4,106,627,600	4,988,172,900
		F I	18,331	85,218,800	6,576	21,633,100	2,133,743,400	10,432,300	3,649,172,200	5,900,199,800	
		F I I	20,373	68,207,900	7,410	19,482,400	1,384,272,200	7,698,100	2,131,606,000	3,611,266,600	

(2) 平成28年度函館競輪開設66周年記念競輪場別・日別売上一覧

No.	臨時場外名	1	2	3	4	7月23日(土)	7月24日(日)	7月25日(月)	7月26日(火)	合計(円)
1	青森	○	○	○	○	8,924,000	10,519,100	7,008,100	9,923,400	36,374,600
	藤崎場外	○	○	○	○	7,666,300	10,929,700	8,654,400	16,059,600	43,310,000
	前売SC	○	○	○	○	3,907,100	4,912,100	5,200,300	4,855,100	18,874,600
	S六戸	●	●	●	●	3,713,700	4,303,900	2,905,800	3,997,000	14,920,400
2	いわき平	○	○	○	○	27,393,400	36,706,300	21,321,600	28,968,100	114,389,400
	郡山場外	○	○	○	○	8,076,900	10,402,000	9,517,900	10,469,700	38,466,500
3	弥彦	○	○	○	○	8,014,500	10,157,600	6,469,700	6,723,600	31,365,400
	前橋	△	△	○	○			11,951,100	12,964,100	24,915,200
4	館林場外	●	●	●	●	16,907,600	22,563,100	17,736,900	23,676,400	80,884,000
	利根西SC	●	●	●	●	3,601,500	7,322,000	3,024,600	4,883,700	18,831,800
5	取手	○	○	○	○	20,723,300	25,509,100	17,918,400	25,808,900	89,959,700
6	宇都宮	●	●	●	○	21,697,300	29,581,000	21,453,500	30,951,400	103,683,200
7	西武園	○	○	○	○	14,391,700	16,340,300	18,114,900	20,247,900	69,094,800
8	立川	○	○	○	○	18,467,300	25,151,500	19,975,900	27,149,800	90,744,500
9	松戸	○	○	●	●	24,704,400	33,570,000	23,691,800	28,711,400	110,677,600
10	川崎	○	○	○	○	23,819,600	31,160,900	24,226,700	29,448,400	108,655,600
11	平塚	◆	◆	○	○	10,795,500	13,607,500	39,616,100	53,815,400	117,834,500
12	伊東温泉	○	○	○	○	13,486,900	15,939,000	13,650,600	17,323,000	60,399,500
13	静岡	●	○	○	○	31,032,800	60,719,800	38,161,000	53,762,100	183,675,700
14	一宮	●	●	○	○	11,608,600	15,087,000	12,237,300	13,450,700	52,383,600
15	名古屋	○	○	○	○	21,616,000	31,784,500	24,943,000	22,730,900	101,074,400
16	岐阜	○	○	○	○	23,645,700	26,018,600	18,637,100	23,875,900	92,177,300
17	大垣	○	○	○	○	13,149,400	16,359,200	10,267,000	12,447,500	52,223,100
18	豊橋	●	●	●	●	15,216,400	19,482,300	12,736,200	14,775,100	62,210,000
19	富山	○	○	○	○	31,711,200	37,136,800	22,774,800	32,564,000	124,186,800
20	松阪	○	○	○	○	9,286,300	11,453,100	8,431,800	9,691,400	38,862,600
	川越場外	○	○	○	○	9,237,100	10,493,400	6,541,000	7,869,900	34,141,400
21	四日市	●	●	●	●	14,253,600	14,854,400	10,470,700	10,739,400	50,318,100
22	福井	●	●	○	○	13,252,100	18,176,200	12,308,900	16,495,200	60,232,400
23	奈良	○	○	○	○	10,810,700	12,748,200	9,137,800	12,417,800	45,114,500
24	京都向日町	○	○	○	○	14,254,800	17,573,500	14,251,300	17,398,800	63,478,400
25	和歌山	●	●	○	○	10,329,500	12,484,300	12,576,400	16,619,300	52,009,500
26	岸和田	○	○	○	○	18,329,800	26,660,100	16,576,600	20,649,600	82,216,100
27	玉野	○	○	○	○	10,417,500	11,787,900	8,766,300	10,397,000	41,368,700
	S津山	●	●	●	●	2,403,400	3,083,200	2,070,700	1,971,100	9,528,400
28	広島	●	●	○	○	7,925,700	12,164,800	16,906,000	19,573,400	56,569,900
29	防府	●	●	○	○	5,119,900	5,798,000	5,230,400	6,138,500	22,286,800
	駅前SC	●	●	○	○	1,753,200	2,151,500	2,462,400	3,340,200	9,707,300
30	高松	○	○	○	○	15,572,000	17,491,900	14,226,300	17,860,600	65,150,800
31	小松島	●	●	○	○	4,927,200	5,850,800	6,097,400	7,152,000	24,027,400
	S鴨島	●	●	○	○	1,778,800	2,016,000	2,305,000	2,783,800	8,883,600
32	高知	○	○	○	○	14,158,400	16,545,400	13,766,300	17,667,800	62,137,900
33	松山	●	●	○	○	10,299,900	12,878,000	11,943,500	15,919,000	51,040,400
	二番町前売SC	●	●	○	○	2,570,200	2,722,500	2,679,300	4,076,100	12,048,100
	小倉	●	●	●	●	10,452,400	12,468,700	9,394,700	10,810,500	43,126,300
34	HVT門司	○	○	○	○	3,047,700	4,218,700	2,947,500	3,226,200	13,440,100
	S若松	●	●	●	●	885,200	946,200	1,001,300	888,200	3,720,900
35	久留米	○	○	○	○	13,912,100	19,122,500	13,394,900	16,836,900	63,266,400
	S久留米	○	○	○	○	3,754,600	4,355,100	4,035,100	4,590,700	16,735,500
36	武雄	○	○	○	○	3,301,700	4,109,800	3,053,400	4,103,500	14,568,400
	S武雄	○	○	○	○	2,102,400	2,489,200	2,174,100	2,640,800	9,406,500
37	佐世保	●	●	●	●	7,717,500	10,559,100	7,990,000	9,117,600	35,384,200
38	別府	●	●	●	○	13,462,200	17,056,800	12,452,300	16,495,600	59,466,900
	S宇佐	●	●	●	○	3,809,400	4,797,500	3,666,400	4,775,200	17,048,500
39	熊本	○	○	○	○	16,316,300	20,287,500	16,518,900	18,626,000	71,748,700
40	S中越	○	○	○	○	5,277,900	6,427,100	5,165,100	5,343,700	22,213,800
41	S六郷	●	●	○	○	1,821,500	2,456,800	1,701,100	2,572,000	8,551,400
42	S男鹿	●	●	●	●	2,588,700	3,354,100	2,304,200	2,441,600	10,688,600
43	S水戸	●	●	●	●	15,503,100	19,674,900	14,206,900	20,432,700	69,817,600

No.	臨時場外名	1	2	3	4	7月23日(土)	7月24日(日)	7月25日(月)	7月26日(火)	合計(円)
44	L新橋	●	●	●	●	14,604,100	15,975,800	16,944,100	19,981,200	67,505,200
45	S山陽	●	●	○	○	2,387,400	2,727,000	2,583,400	3,336,800	11,034,600
46	S石鳥谷	●	●	●	●	2,173,000	3,052,500	2,246,800	3,019,300	10,491,600
47	S南国	○	○	●	●	6,675,100	7,603,900	7,112,500	7,972,300	29,363,800
48	S鶴川	●	●	○	○	2,519,300	4,504,500	3,777,400	6,111,600	16,912,800
49	Sこまつ	●	●	●	●	6,184,000	6,632,700	5,129,100	5,835,100	23,780,900
50	S宮崎	●	●	●	●	3,892,700	4,470,200	4,055,500	4,033,700	16,452,100
51	S門川	●	●	●	●	2,819,100	4,279,200	3,218,600	3,463,600	13,780,500
52	S安田	○	○	○	○	1,977,700	2,476,900	2,092,200	2,701,700	9,248,500
53	S双葉	●	●	●	●	4,678,700	6,057,800	4,807,000	7,373,800	22,917,300
54	S妙高	○	○	○	○	3,587,500	4,942,400	2,241,800	2,633,300	13,405,000
55	Sしおさい鹿島	●	●	●	●	6,672,000	8,836,700	5,537,300	7,132,900	28,178,900
56	S大和	●	●	●	●	3,555,100	4,515,200	2,988,900	3,472,400	14,531,600
57	Sみぞべ	●	●	●	●	2,842,200	4,006,500	2,686,600	4,025,500	13,560,800
58	Sきもつき	●	●	●	●	1,617,600	2,423,200	2,096,900	2,156,500	8,294,200
59	S石狩	●	●	●	●	1,557,200	2,149,200	1,963,400	2,010,600	7,680,400
60	S会津	○	○	○	○	2,904,400	4,618,400	2,813,900	3,527,100	13,863,800
61	S横浜	●	●	●	●	7,825,300	9,773,900	7,287,500	9,344,500	34,231,200
62	S笠岡	●	●	●	●	4,394,500	5,275,500	4,428,300	5,060,900	19,159,200
63	S山陰	●	●	●	●	1,391,300	1,393,000	2,238,100	2,228,400	7,250,800
64	S新潟	●	●	●	●	5,831,400	6,559,600	4,993,700	5,790,300	23,175,000
65	S阪神	●	●	●	●	2,337,900	2,871,100	4,663,400	3,069,300	12,941,700
66	S福島	●	●	●	●	2,161,200	2,367,400	2,475,500	2,796,100	9,800,200
67	Sかしま	●	●	●	●	4,577,100	6,193,300	5,087,100	4,011,700	19,869,200
68	S宮城	●	●	●	●	4,470,700	6,032,800	4,443,500	3,524,400	18,471,400
69	Sあだたら	●	●	●	●	3,500,300	4,478,600	2,601,500	3,890,500	14,470,900
70	S西予	●	●	●	●	3,747,200	4,651,100	4,078,100	5,619,400	18,095,800
71	S大阪	●	●	●	●	10,785,500	10,866,100	10,446,100	11,800,300	43,898,000
72	S北九州	●	●	●	●	2,578,200	3,269,600	2,145,400	2,157,700	10,150,900
73	S阿久根	○	○	○	○	2,554,500	3,428,100	2,898,700	2,635,300	11,516,600
74	S札幌	●	●	●	●	2,026,600	2,268,600	2,886,800	3,232,700	10,414,700
75	S市原	●	●	●	●	5,292,100	7,742,600	5,667,000	7,256,100	25,957,800
76	S船橋	●	●	●	●	2,640,000	3,769,200	3,296,300	4,422,600	14,128,100
77	S三股	●	●	●	●	2,540,300	2,341,700	1,818,000	2,047,300	8,747,300
78	S鹿児島	●	●	●	●	1,140,700	1,801,100	1,791,700	1,717,500	6,451,000
79	S成田	●	●	●	●	4,134,000	6,205,100	5,184,000	6,959,200	22,482,300
80	S長崎	●	●	●	●	3,604,000	4,050,000	3,131,000	3,750,000	14,535,000
82	S薩摩川内	●	●	●	●	1,394,200	1,445,400	1,112,100	1,116,700	5,068,400
83	S宇部	●	●	●	●	975,700	1,471,600	1,206,200	1,866,200	5,519,700
84	S名古屋	●	●	●	●	3,496,500	4,335,100	3,923,600	4,614,300	16,369,500
85	S観音寺	●	●	●	●	3,348,300	4,231,500	2,726,900	3,995,500	14,302,200
86	国道前売SC	●	●	●	●	1,644,700	2,246,400	1,840,700	2,302,400	8,034,200
87	S中洲	●	●	●	●	2,894,300	3,636,400	3,061,400	3,203,500	12,795,600
88	S徳島	●	●	●	●	3,963,800	3,879,200	3,895,400	5,268,100	17,006,500
89	S熊本新市街	●	●	●	●	8,794,300	9,898,400	7,232,400	11,159,000	37,084,100
90	S前橋	●	●	●	●	5,629,600	8,305,800	3,881,300	5,654,100	23,470,800
91	S川辺	●	●	○	○	220,900	215,100	293,300	196,900	926,200
92	S鳥取	●	●	●	●	299,800	478,700	367,600	431,500	1,577,600
93	S湖南コスモス	●	●	●	●	1,523,900	1,763,000	2,118,600	2,521,900	7,927,400
94	チャリトKEIRIN	●	●	●	●	7,394,100	9,708,300	9,212,200	13,256,800	39,571,400
95	オズパーク	●	●	●	●	25,814,300	27,688,200	34,792,600	48,340,800	136,635,900
96	ウレリ競輪	●	●	●	●	24,874,300	27,602,600	26,856,900	36,567,400	115,901,200
	場外小計	/	/	/	/	905,352,500	1,156,036,700	945,327,000	1,191,841,900	4,198,558,100
	電話投票	/	/	/	/	193,589,800	209,979,000	190,353,400	291,085,800	885,008,000
	重勝式投票	/	/	/	/					0
	函館本場	/	/	/	/	13,225,300	16,559,300	17,355,400	23,008,800	70,148,800
	S松風	○	○	○	○	2,330,400	2,518,700	3,125,700	3,871,700	11,846,500
	合計(函館+電話+重勝式+場外)	○	○	○	○	1,114,498,000	1,385,093,700	1,156,161,500	1,509,808,200	5,165,561,400

○=全R発売, ●=全R併売, ◆=10~12R併売

(参考) 平成29年度函館競輪開設67周年記念競輪場別・日別売上一覧

No	臨時場外名	1	2	3	4	5月18日(木)	5月19日(金)	5月20日(土)	5月21日(日)	合計(円)
1	青森	○	○	○	○	6,123,200	6,678,500	6,741,600	10,546,900	30,090,200
	藤崎場外	○	○	○	○	7,504,100	6,926,200	8,446,600	10,423,300	33,300,200
	前売SC	○	○	○	○	3,285,900	3,356,700	4,039,800	4,920,500	15,602,900
	S六戸	●	●	●	●	1,433,700	2,041,700	3,244,700	4,740,500	11,460,600
2	いわき平	○	○	○	○	17,416,400	18,286,700	26,667,400	42,196,500	104,567,000
	郡山場外	○	○	○	○	7,367,300	7,038,500	7,721,700	12,681,900	34,809,400
3	弥彦	○	○	○	○	3,775,600	5,151,900	7,201,000	10,951,100	27,079,600
	前橋	●	●	○	○	8,602,100	6,636,600	12,542,200	18,751,000	46,531,900
4	館林場外	●	●	●	●	9,586,500	10,009,800	17,477,300	26,101,600	63,175,200
	利根西SC	●	●	●	●	2,076,100	2,348,900	3,112,800	4,339,500	11,877,300
5	取手	○	○	○	●	14,954,400	14,633,500	18,654,800	24,789,200	73,031,900
6	宇都宮	○	○	○	○	20,491,800	20,480,800	27,746,100	41,730,200	110,448,900
	大宮	●	●	○	○	8,192,800	9,067,700	18,871,600	26,732,800	62,864,900
7	西武園	○	○	○	○	15,677,700	14,290,000	16,773,700	28,187,200	74,928,600
8	京王閣	●	●	○	○	13,072,500	14,826,600	21,883,400	32,083,500	81,866,000
9	松戸	●	●	●	○	18,749,000	21,245,100	24,874,600	35,537,700	100,406,400
10	千葉	●	●	●	○	8,258,300	8,868,100	9,706,900	15,518,300	42,351,600
11	川崎	○	○	○	○	17,576,800	18,588,500	23,201,900	34,661,000	94,028,200
12	小田原	●	●	○	○	18,745,400	21,457,900	31,919,300	49,728,600	121,851,200
13	伊東温泉	○	○	○	○	10,264,700	10,355,900	14,770,200	24,411,200	59,802,000
14	静岡	○	○	○	○	32,753,000	31,582,300	49,378,200	74,594,600	188,308,100
15	一宮	●	●	○	○	7,871,400	8,163,400	13,643,800	18,069,300	47,747,900
16	名古屋	○	○	○	○	16,409,900	16,725,900	20,016,000	26,207,600	79,359,400
17	岐阜	○	○	○	○	17,343,900	16,216,600	21,479,600	29,530,100	84,570,200
18	大垣	○	○	○	○	8,879,700	9,207,200	12,844,200	16,394,600	47,325,700
19	豊橋	●	●	●	○	9,156,800	8,558,700	14,400,700	24,924,800	57,041,000
20	富山	○	○	○	○		23,447,600	28,860,200	42,470,300	94,778,100
21	松阪	●	●	●	○	6,678,700	6,965,800	9,308,600	12,974,500	35,927,600
	川越場外	○	○	○	○	6,818,300	7,435,500	8,506,700	10,443,300	33,203,800
22	四日市	●	●	●	●	8,779,900	8,372,000	13,863,700	17,867,500	48,883,100
23	福井	●	●	●	○	11,817,200	11,432,300	14,770,200	21,094,400	59,114,100
24	奈良	●	●	○	○	6,462,000	7,387,900	10,811,900	15,705,700	40,367,500
25	京都向日町	○	○	○	○	15,616,600	13,071,500	13,904,100	18,202,700	60,794,900
26	和歌山	●	●	●	○	12,998,400	14,343,700	16,999,500	22,753,200	67,094,800
27	岸和田	●	●	○	○	10,295,000	10,100,900	18,310,700	25,823,800	64,530,400
28	玉野	○	○	○	○	7,499,400	7,780,200	11,379,100	16,017,100	42,675,800
	S津山	●	●	●	●	2,060,500	1,886,200	2,483,700	2,978,100	9,408,500
29	広島	○	○	○	○	16,161,600	14,933,400	16,256,600	22,114,000	69,465,600
30	防府	○	●	●	●	4,633,900	3,221,300	4,454,500	5,535,700	17,845,400
	駅前SC	○	●	●	●	2,063,000	1,935,200	2,047,600	2,815,300	8,861,100
31	高松	○	○	○	○	14,754,400	14,742,500	15,841,500	20,570,900	65,909,300
32	小松島	○	○	○	○	5,038,300	4,199,700	5,960,700	8,142,400	23,341,100
	S鴨島	○	○	○	○	2,176,300	2,249,900	2,738,600	3,462,100	10,626,900
33	高知	○	○	○	○	12,362,900	13,347,900	15,767,300	21,179,000	62,657,100
34	松山	○	○	○	○	16,934,500	13,312,200	17,282,200	24,486,100	72,015,000
	二番町前売SC	○	○	○	○	2,843,200	2,780,100	3,316,500	4,240,900	13,180,700
35	小倉	●	●	●	○	8,647,000	9,140,600	11,761,300	15,417,500	44,966,400
	HVT門司	○	○	○	○	2,411,200	2,366,400	3,016,800	4,698,800	12,493,200
	S若松	●	●	●	○	1,006,800	769,700	923,300	1,268,400	3,968,200
36	久留米	○	○	○	○	9,936,200	10,276,400	12,332,500	21,480,100	54,025,200
	S久留米	●	●	○	○	2,666,300	2,924,900	3,831,000	4,886,400	14,308,600
37	武雄	●	●	○	○	6,051,200	2,458,000	11,190,100	5,963,200	25,662,500
	S武雄	●	●	○	○	1,130,800	1,351,800	1,883,900	2,599,500	6,966,000
38	佐世保	○	○	○	○	7,129,800	7,116,900	10,446,100	12,939,600	37,632,400
39	別府	○	○	○	○	12,651,300	11,129,900	16,681,400	22,777,600	63,240,200
	S宇佐	○	○	○	○	3,558,900	4,010,200	4,884,900	6,527,200	18,981,200
40	熊本	●	●	●	○	10,919,000	11,461,300	12,986,900	18,993,600	54,360,800
41	S中越	●	●	○	●	2,297,400	2,583,100	4,509,200	4,838,100	14,227,800
42	S六郷	●	●	●	●	1,488,500	1,747,800	1,875,600	2,333,200	7,445,100
43	S男鹿	●	●	●	●	1,128,800	1,444,300	2,718,300	3,316,900	8,608,300
44	S水戸	●	●	●	●	10,292,600	10,264,300	18,723,400	25,792,400	65,072,700

No.	臨時場外名	1	2	3	4	5月18日(木)	5月19日(金)	5月20日(土)	5月21日(日)	合計(円)
45	L新橋	●	●	●	●	11,019,400	13,590,300	14,863,400	18,313,000	57,786,100
46	S山陽	●	●	●	●	1,888,800	2,271,700	2,802,700	4,282,100	11,245,300
47	S石鳥谷	●	●	●	●	2,244,400	2,257,900	3,018,800	3,377,300	10,898,400
48	S南国	●	●	●	●	5,887,700	5,414,900	5,851,200	7,388,900	24,542,700
49	S鴨川	●	●	○	○	1,746,700	1,914,300	3,711,900	4,903,900	12,276,800
50	Sこまつ	●	●	●	●	3,659,600	3,406,600	6,354,300	9,226,900	22,647,400
51	S宮崎	●	●	●	●	2,422,000	2,812,100	3,567,000	5,142,400	13,943,500
52	S門川	●	●	●	●	1,704,200	1,985,600	3,255,500	3,717,900	10,663,200
53	S安田	○	○	○	○	2,044,200	1,651,400	2,266,300	3,214,700	9,176,600
54	S双葉	●	●	●	●	3,599,500	3,039,700	3,909,300	6,048,600	16,597,100
55	S妙高	●	●	○	●	2,061,700	1,587,200	4,235,600	4,504,200	12,388,700
56	Sしおさい鹿島	●	●	●	●	3,651,800	4,411,900	6,939,600	9,589,700	24,593,000
57	S大和	●	●	●	●	2,055,000	4,076,300	3,154,300	5,997,800	15,283,400
58	Sみぞべ	●	●	●	●	1,655,600	1,574,200	2,866,000	5,345,000	11,440,800
59	Sきもつき	●	●	●	●	1,332,300	1,175,300	2,160,500	3,135,200	7,803,300
60	S石狩	●	●	●	●	891,100	941,900	901,800	1,131,300	3,866,100
61	S会津	●	●	○	○	1,757,100	1,589,400	2,632,800	4,313,200	10,292,500
62	S横浜	●	●	●	●	5,030,700	5,031,200	6,913,900	9,912,000	26,887,800
63	S笠岡	●	●	●	●	2,797,700	2,400,800	5,391,800	6,711,300	17,301,600
64	S山陰	●	●	●	●	1,140,000	2,028,200	1,661,200	1,837,300	6,666,700
65	S新潟	●	●	●	●	4,325,700	4,347,400	5,548,400	6,774,400	20,995,900
66	S阪神	●	●	●	●	1,295,100	1,502,900	2,879,900	4,250,800	9,928,700
67	S福島	●	●	●	●	2,297,600	1,726,500	2,159,900	1,932,600	8,116,600
68	Sかしま	●	●	●	●	3,114,700	3,090,500	3,922,000	5,967,800	16,095,000
69	S宮城	●	●	●	●	4,114,900	2,247,000	3,470,300	5,105,300	14,937,500
70	Sあだたら	●	●	●	●	2,453,300	2,428,000	2,846,100	3,615,700	11,343,100
71	S西予	●	●	●	●	3,666,700	4,316,000	6,053,300	9,203,200	23,239,200
72	S大阪	●	●	●	●	6,633,100	6,868,000	9,952,900	16,359,300	39,813,300
73	S北九州	●	●	●	●	2,300,700	1,825,500	2,886,700	3,787,100	10,800,000
74	S阿久根	●	●	●	○	2,181,200	2,012,600	2,817,000	3,217,500	10,228,300
75	S札幌	●	●	●	●	2,148,600	2,169,600	1,977,500	3,243,400	9,539,100
76	S市原	●	●	●	●	2,554,400	3,362,700	4,838,000	7,750,400	18,505,500
77	S船橋	●	●	●	●	2,491,100	2,636,600	3,012,500	4,200,700	12,340,900
78	S三股	●	●	●	●	937,600	1,041,100	1,584,100	2,584,100	6,146,900
79	S鹿児島	●	●	●	●	989,900	1,270,600	1,648,000	2,402,500	6,311,000
80	S成田	●	●	●	●	3,854,500	3,447,400	5,535,400	6,881,400	19,718,700
81	S長崎	●	●	●	●	2,025,700	2,143,500	3,691,300	4,248,000	12,108,500
82	S薩摩川内	●	●	●	●	1,004,000	880,900	1,150,800	1,730,700	4,766,400
83	S宇部	●	●	●	●	900,900	920,900	1,083,300	1,581,100	4,486,200
84	S名古屋	●	●	●	●	1,958,500	1,566,100	2,857,700	4,238,800	10,621,100
85	S観音寺	●	●	●	●	1,969,500	1,986,300	4,295,900	5,912,300	14,164,000
86	国道前売SC	●	●	●	●	1,579,300	1,452,400	2,306,800	3,032,900	8,371,400
87	S中洲	●	●	●	●	1,231,500	1,520,400	2,785,200	4,019,000	9,556,100
88	S徳島	●	●	●	●	3,370,100	2,420,700	4,246,000	5,814,200	15,851,000
89	S熊本新市街	●	●	●	●	3,276,000	3,978,000	8,113,800	7,835,900	23,203,700
90	S前橋	●	●	●	●	2,543,400	2,193,900	4,169,400	4,643,300	13,550,000
91	S川辺	●	●	●	○	145,600	188,100	275,400	571,200	1,180,300
92	S鳥取	●	●	●	●	227,900	446,000	443,000	990,500	2,107,400
93	S湖南コスモス	●	●	●	●	1,149,500	991,800	1,598,900	2,593,100	6,333,300
94	S宇土	●	●	●	●	6,845,300	6,113,400	9,394,300	12,559,200	34,912,200
95	FAIRKEIRIN	●	●	●	●	8,178,200	9,945,800	13,358,600	17,433,800	48,916,400
96	ワズパーク	●	●	●	●	32,843,300	34,897,700	37,064,400	45,346,400	150,151,800
97	ガイド競輪	●	●	●	●	30,154,700	30,988,700	37,278,100	46,499,900	144,921,400
	場外小計	/	/	/	/	756,230,900	784,823,000	1,069,691,500	1,495,882,200	4,106,627,600
	電話投票	/	/	/	/	164,372,900	166,442,900	218,301,400	261,960,900	811,078,100
	重勝式投票	/	/	/	/	5,424,100	5,149,200	2,504,900	2,448,600	15,526,800
	函館本場	/	/	/	/	11,047,500	11,582,100	13,904,800	20,929,200	57,463,600
	S松風	○	○	○	○	2,156,700	2,165,700	2,263,900	2,903,500	9,489,800
	合計(函館+電話+重勝式+場外)	○	○	○	○	939,232,100	970,162,900	1,306,666,500	1,784,124,400	5,000,185,900
		/	/	/	/					

○=全R発売, ●=全R併売

4 自転車競走事業特別会計収益金推移

(単位:千円,%)

区分	18年度		19年度		20年度		21年度		22年度		23年度		24年度		25年度		26年度		27年度		28年度	
	金額	伸率	金額	伸率	金額	伸率	金額	伸率	金額	伸率	金額	伸率	金額	伸率	金額	伸率	金額	伸率	金額	伸率	金額	伸率
1 車券売却代金	20,157,245	39.5	19,051,140	△ 9.5	17,436,417	△ 8.5	16,127,219	△ 7.5	21,057,304	30.6	14,806,978	△ 29.7	18,091,280	22.2	14,516,298	△ 19.8	15,608,079	7.5	19,804,801	25.9	15,459,957	△ 21.9
2 入場料	5,554	△ 25.9	4,165	△ 25.0	2,466	△ 40.8	2,215	△ 10.2	2,599	17.3	1,586	△ 39.0	1,738	9.6	1,285	△ 26.1	926	△ 27.9	1,275	37.7	918	△ 28.0
3 場外開設収入	392,896	△ 8.7	334,792	△ 7.7	335,061	△ 89.7	106,802	△ 21.1	63,474	△ 40.5	35,261	△ 44.4	32,007	△ 9.2	28,925	△ 9.5	26,824	△ 7.3	24,778	△ 7.6	29,930	20.8
4 その他収入	258,719	△ 3.4	473,650	83.1	441,307	△ 6.8	213,126	△ 51.7	229,097	7.5	248,712	8.6	55,440	△ 77.7	36,522	△ 34.1	44,498	21.8	50,156	12.7	41,071	△ 18.1
5 基金繰入金																						
6 繰越金																						
7 市債																						
8 歳入合計	20,784,414	36.8	19,863,747	△ 4.4	18,015,251	△ 9.3	16,449,162	△ 8.7	21,352,474	29.8	15,092,597	△ 29.3	18,180,465	20.5	14,593,030	△ 19.8	15,680,327	7.5	19,881,010	36.3	15,531,876	△ 21.9
9 私費金	15,085,024	39.4	14,249,775	△ 5.5	13,048,805	△ 8.4	12,070,530	△ 7.5	15,759,098	30.6	11,077,951	△ 29.7	13,543,935	22.3	10,859,976	△ 19.8	11,677,006	7.5	14,821,267	26.9	11,563,824	△ 22.0
10 手数料	1,399,410	39.6	1,337,202	△ 4.4	972,717	△ 27.3	909,127	△ 6.5	1,252,431	37.8	842,369	△ 32.7	946,760	12.4	644,723	△ 31.9	697,039	8.1	844,072	21.1	663,949	△ 21.3
11 選手賞金・手当	1,009,928	1.7	943,206	△ 6.6	820,313	△ 13.0	819,265	△ 0.1	917,812	12.0	728,978	△ 20.6	808,610	△ 10.9	599,096	△ 25.9	568,968	△ 5.0	672,407	18.2	543,530	△ 19.2
12 競車員賞金・共済費	136,502	1.3	115,963	△ 15.0	76,954	△ 33.6	67,218	△ 12.7	72,815	8.3												
13 松風・札幌借上料	32,321	△ 24.9	26,731	△ 17.3	19,922	△ 26.5	15,846	△ 20.5	13,253	△ 16.4	10,202	△ 23.0										
14 各種委託料	218,430	△ 14.5	204,003	△ 6.6																		
15 包括委託料	201,144	0.0	65,045	△ 67.7	16,408	△ 74.8	3,830	△ 76.7														
16 機械使用料					524,023		525,074	0.2	616,486	17.4	534,909	△ 13.2	586,415	9.6	520,119	△ 11.3	558,056	7.3	654,608	17.3	521,215	△ 20.4
17 競輪場改築事業費																						
18 維持補修費	60,111	△ 7.8	45,099	△ 25.0	809	△ 98.2	965	19.3	2,626	172.1	3,648	38.9	3,919	7.4	2,035	△ 48.1	6,213	205.3	15,198	144.6	7,736	△ 49.1
19 施設整備費	25,725		18,753	△ 27.1	16,603	△ 11.5			36,855				38,840				24,516				46,848	
20 職員給与	169,202	△ 15.1	155,871	△ 7.8	131,282	△ 15.8	118,530	△ 9.7	111,013	△ 6.3	99,587	△ 10.3	83,625	△ 16.0	77,955	△ 6.8	72,288	△ 7.3	77,019	6.5	73,957	△ 4.0
21 特別場外開設経費	2,026,693	38.8	462,252	△ 23.2	1,609,204	248.1	1,452,242	△ 9.8	1,815,317	25.0	1,376,695	△ 24.2	564,637	△ 59.0	1,417,372	151.0	1,599,293	12.8	1,628,420	1.8	1,560,858	△ 4.1
22 特別開場外開設経費									294,516				1,181,527						445,546			
23 短期償還元金・利息	298,811	159.0	297,688	△ 0.4	310,695	4.4	306,703	△ 1.3	302,710	△ 1.3	298,892	△ 1.3	291,747	△ 2.4	279,665	△ 4.1	278,129	△ 0.5	276,605	△ 0.5	275,068	△ 0.6
24 繰上費用金	484,472		793,006	70.7	774,920	△ 2.3	523,120	△ 32.5	552,369	5.6	579,944	5.0	606,855	4.6	623,669	2.8	576,271	△ 7.6	520,610	△ 9.7	223,607	△ 57.0
25 その他支出	449,647	20.0	534,317	18.8	215,716	△ 56.6	189,081	△ 12.3	185,117	△ 2.1	146,227	△ 21.0	137,658	△ 5.9	127,261	△ 7.6	135,135	6.2	141,354	4.8	69,262	△ 51.0
25 繰出金	21,577,420	37.8	20,638,667	△ 4.4	18,538,371	△ 10.2	17,001,531	△ 8.3	21,932,418	29.0	15,699,392	△ 28.4	18,804,134	19.8	15,159,301	△ 19.4	16,200,937	6.9	20,104,617	32.6	15,555,483	△ 23.6
26 収益金	△ 793,006	△ 70.7	△ 774,920	2.3	△ 523,120	32.5	△ 552,369	△ 5.6	△ 579,944	△ 5.0	△ 606,855	△ 4.6	△ 623,669	△ 2.8	△ 576,271	7.6	△ 520,610	9.7	△ 223,607	△ 57.0	△ 23,607	△ 89.4
27 収益率	△ 3.9		△ 3.9		△ 2.9		△ 3.4		△ 2.7		△ 4.0		△ 3.4		△ 4.0		△ 3.3		△ 1.1		△ 0.2	
28 前年度繰越金(繰上費用金)を除く収益率	△ 328,534	38.9	18,086	105.5	251,800	1,292.2	△ 29,249	△ 111.6	△ 27,575	△ 5.7	△ 26,911	△ 2.4	△ 16,814	△ 37.5	47,398	381.9	55,661	△ 17.4	297,003	433.6	200,000	△ 32.7
29 前年度繰越金等を除く収益率	△ 1.6		0.1		1.4		△ 0.2		△ 0.1		△ 0.2		△ 0.1		0.3		0.4		1.5		1.3	
30 営団競輪開催収支	△ 410,996	△ 53.7	△ 306,107	25.5	61,022	119.9	30,163	△ 60.6	77,986	159.5	44,431	△ 43.0	255,553	475.2	318,316	24.6	326,050	2.4	565,457	73.4	460,783	△ 18.5
31 30のうち特別 記念競輪収支	523,076	64.5	306,192	△ 41.5	457,470	49.4	340,738	△ 25.5	549,235	61.2	185,372	△ 66.2	331,373	78.8	259,276	△ 21.8	205,140	△ 20.9	438,982	114.0	219,284	△ 50.0
32 30のうち普通競輪収支	△ 934,072	29.1	△ 612,299	34.4	△ 396,448	35.3	△ 310,575	21.7	△ 471,249	△ 51.7	△ 140,941	70.1	△ 75,820	46.2	59,042	177.9	120,910	△ 104.8	126,475	4.6	241,499	99.9
33 営団競輪以外の収支	△ 382,010	△ 209.5	△ 468,813	△ 22.7	△ 584,142	△ 24.6	△ 582,532	0.3	△ 657,930	△ 12.9	△ 651,286	1.0	△ 879,222	△ 35.0	△ 894,589	△ 1.7	△ 846,660	5.4	△ 789,064	△ 6.8	△ 484,390	△ 38.6
34 33のうち場外開設収支	223,466	△ 11.4	206,993	△ 7.4	110,368	△ 46.7	80,424	△ 27.1	44,160	△ 45.1	20,345	△ 53.9	19,379	△ 4.7	8,744	△ 54.9	7,799	△ 11.5	8,151	5.3	14,284	75.2
35 33のうち場外開設以外収支	△ 605,476	△ 723.4	△ 675,806	△ 11.6	△ 694,510	△ 2.8	△ 662,956	4.5	△ 702,090	△ 5.9	△ 671,631	4.3	△ 898,601	△ 33.8	△ 903,333	△ 0.5	△ 854,399	5.4	△ 797,215	△ 6.7	△ 488,674	△ 37.4
36 一般会計繰入金	0		0		0		0		0		0		0		0		0		0		0	
37 翌年度繰越金	△ 793,006	△ 70.7	△ 774,920	2.3	△ 523,120	32.5	△ 552,369	△ 5.6	△ 579,944	△ 5.0	△ 606,855	△ 4.6	△ 623,669	△ 2.8	△ 576,271	7.6	△ 520,610	9.7	△ 223,607	△ 57.0	△ 23,607	△ 89.4

サマーイベント
の開催

高松記念杯
の開催

全プロ、サマー
フェスティバルの開催

ふるさと
フェスティバルの開催

サマーイベント
の開催

平成19年度・28年度 開催経費等内訳比較

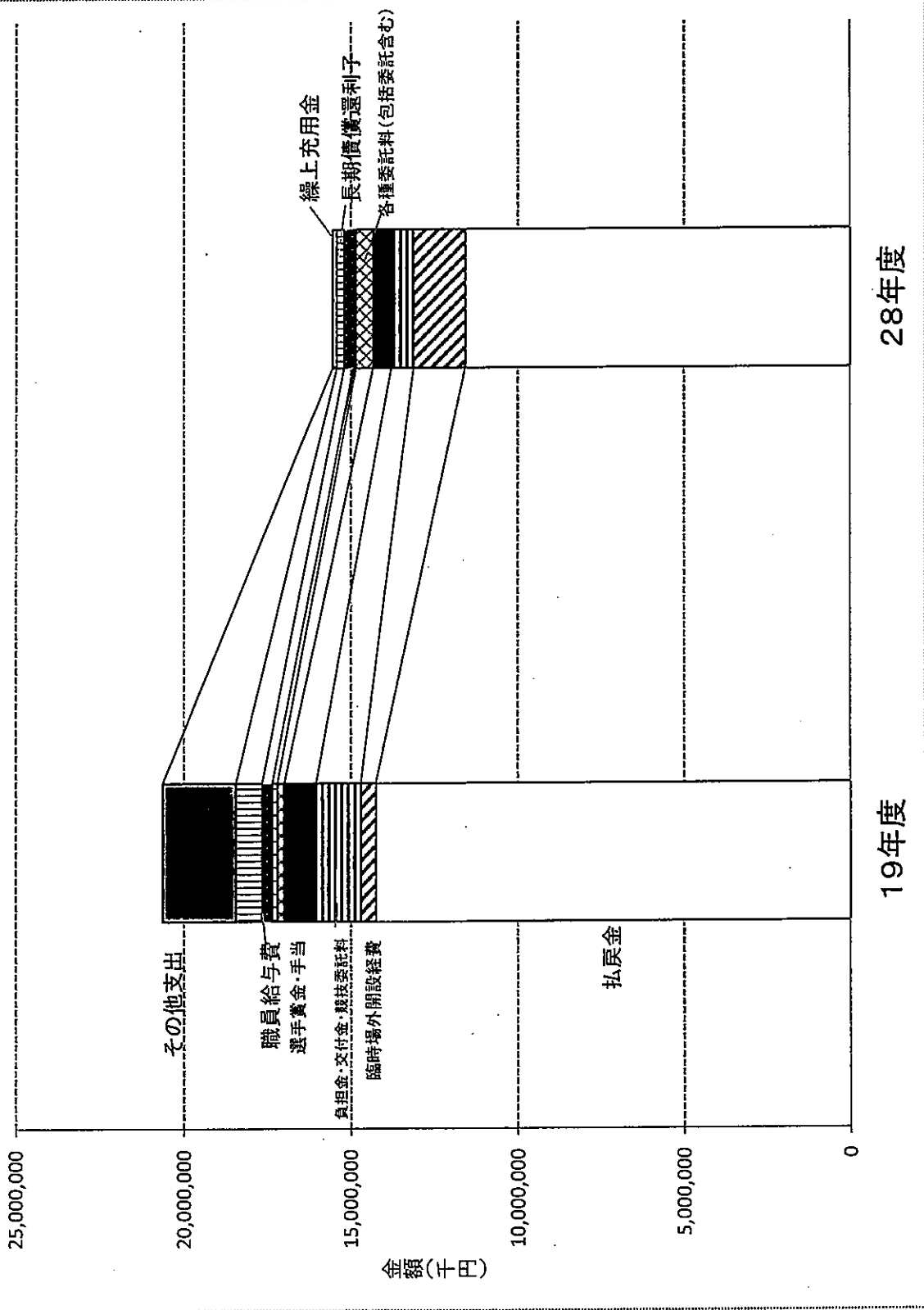

【車券発売代金に占める各種経費の割合(%)】

項 目	19年度	28年度
臨時場外開設経費	2.4	10.1
負担金・交付金・競技委託料	7.0	4.3
選手賞金・手当	5.0	3.5
各種委託料(包括委託含む)	3.2	13.1
職員給与と費	0.8	0.5
長期償還利子	1.6	1.8
繰上充用金	4.2	1.4
その他支出	11.5	0.8
計	35.7	35.5

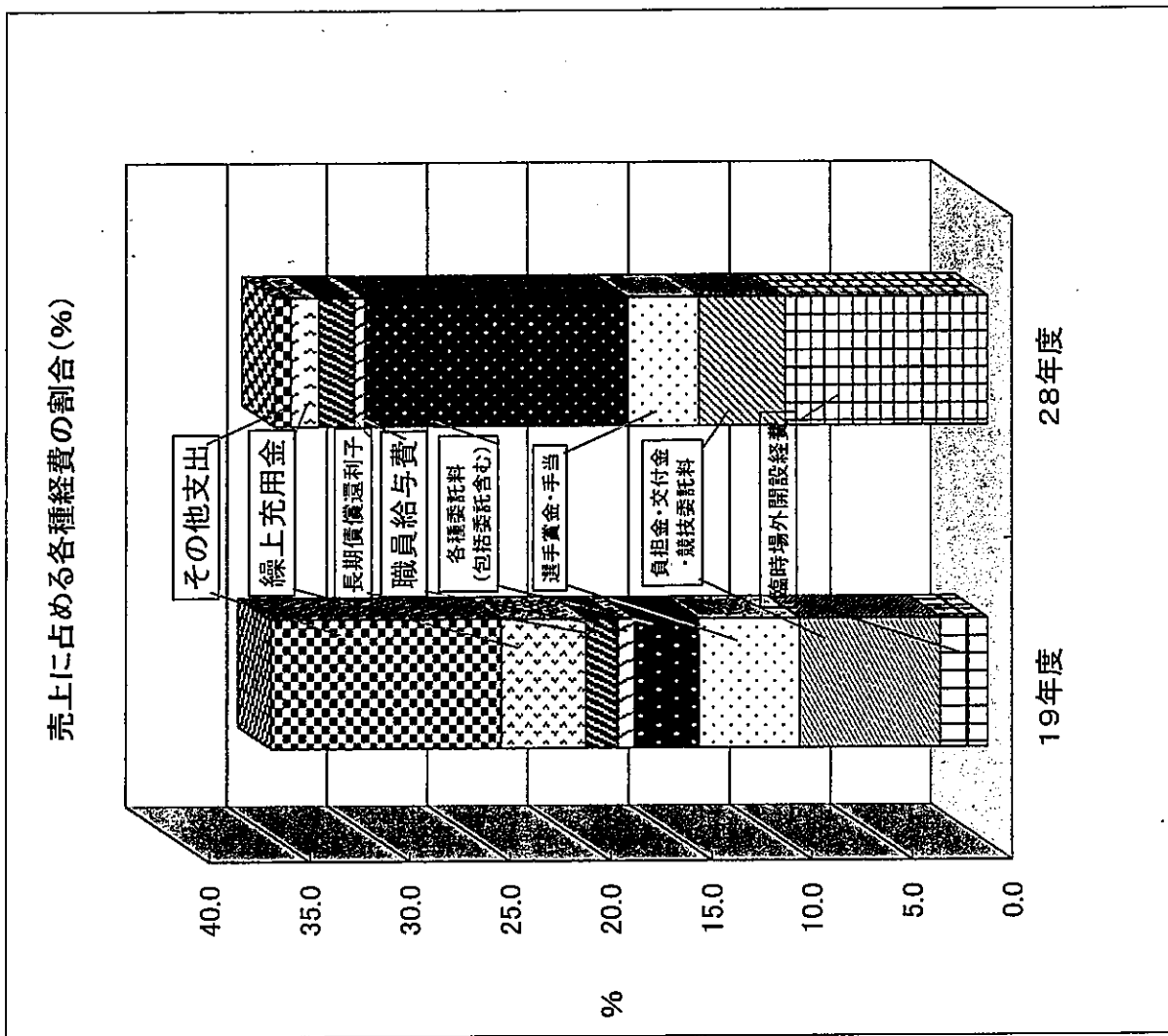

5 市営函館競輪売上額の推移

(1) 市営函館競輪売上額の推移 (昭和25年開設以来)

年 度	本場入場者数		函館競輪場		函館市内場外車券売場		札幌場外車券売場		電話投票		裏書式投票		臨時場外車券売場		合計		一般会計への繰出金	
	人数	前年度 対比%	(円)	前年度 対比%	(円)	前年度 対比%	(円)	前年度 対比%	(円)	前年度 対比%	(円)	前年度 対比%	(円)	前年度 対比%	(円)	前年度 対比%	(円)	繰越充当
25	27	83.353	123,485,200		17,365,500									140,850,700		7,000,000		2.14
26	60	131.564	269,867,500	118.54	56,978,600	228.11								326,846,100	132.05	25,000,000		5.76
27	60	114.174	309,783,700	14.79	86,186,400	51.26								433,762,500	32.71	28,000,000		5.50
28	60	115.004	339,298,100	9.53	93,519,700	8.51								509,435,200	17.45	40,000,000		7.21
29	66	111.273	344,167,000	1.43	103,049,200	10.19								554,841,400	8.91	45,000,000		8.29
30	66	110.610	346,807,400	0.77	105,665,900	2.54								542,579,700	-2.21	54,500,000		8.40
31	72	112.066	405,828,800	17.02	117,456,500	11.16								648,444,600	19.51	73,000,000		9.65
32	72	120.684	465,723,600	14.76	126,555,000	7.75								756,116,400	16.60	68,000,000		8.55
33	72	116.371	489,085,900	5.02	121,118,200	-4.30								795,662,500	5.23	78,000,000		9.21
34	72	116.352	520,279,600	6.38	122,718,700	1.32								847,330,000	-6.49	79,000,000		9.67
35	72	110.993	522,367,200	0.40	115,913,400	-5.55								817,123,300	-3.56	123,000,000		11.17
36	72	102.093	643,366,400	23.16	122,478,000	5.66								1,101,344,600	9.13	115,000,000		9.57
37	72	124.035	830,334,900	29.06	98,189,500	-19.83								1,201,851,500	11.29	131,000,000		9.79
38	72	165.386	958,172,500	15.40										1,337,516,500	11.29	179,000,000		10.22
39	72	197.135	1,346,491,900	40.53										1,752,142,000	31.00	240,000,000		11.27
40	72	215.728	1,685,030,100	25.14										2,128,912,100	21.50	300,000,000		11.19
41	72	233.735	1,953,999,100	15.96										2,682,041,400	25.98	375,000,000		12.16
42	72	271.837	2,467,540,900	26.28										3,084,099,000	14.99	473,000,000		12.30
43	72	317.157	3,068,328,000	24.35										3,846,746,800	24.73	563,000,000		12.05
44	72	346.105	3,651,038,300	18.99										4,671,293,300	21.43	696,000,000		12.47
45	72	377.197	4,353,081,600	19.23										5,581,103,600	19.48	789,000,000		12.49
46	72	388.962	4,973,592,000	14.25										6,315,381,400	13.16	916,000,000		11.41
47	72	429.633	6,510,178,900	30.89										8,029,613,800	27.14	1,520,000,000		13.82
48	72	459.159	9,076,358,600	39.42										11,000,656,800	37.00	1,700,540,000		11.84
49	72	529.554	12,059,088,800	32.86										14,358,399,600	30.52	1,845,000,000		11.49
50	72	535.057	13,872,704,200	15.04										16,051,393,800	11.79	1,623,000,000		10.18
51	72	468.098	13,845,587,700	-0.20										15,939,135,000	-0.70	1,688,000,000		10.34
52	72	430.130	14,336,121,900	3.54										16,315,403,200	2.39	1,570,000,000		9.16
53	72	413.596	15,007,713,900	4.68										17,143,988,100	5.05	1,780,000,000		9.92
54	72	365.531	15,473,021,500	3.10										17,935,066,500	4.61	1,450,000,000		8.85
55	72	315.833	14,091,510,600	-8.93										16,392,928,300	-8.60	845,000,000		5.36
56	72	289.431	12,122,490,400	-13.97										15,760,972,300	-3.86	870,000,000		5.86
57	72	256.343	11,233,423,800	-7.33										14,834,886,500	-5.88	800,000,000		5.66
58	72	227.266	10,443,038,000	-7.04										14,122,138,900	-4.81	450,000,000		3.68
59	72	211.795	9,020,286,700	-13.62										12,229,457,000	-13.40	235,000,000		2.08
60	72	186.741	7,655,689,100	-15.02										11,322,849,900	-7.41			

年 度	本場入場者数		函館競馬場		函館市内場外車券売場 (S松風)		札幌場外車券売場		電話投票		重賞式投票		臨時場外車券売場 (H20以降札幌会場)		合計		一般会計への繰出金	
	人数	前年度 対比%	前年度 対比%	(円)	前年度 対比%	(円)	前年度 対比%	(円)	前年度 対比%	(円)	前年度 対比%	(円)	前年度 対比%	(円)	前年度 対比%	(円)	前年度 対比%	(円)
61	72	160,126	-13.79	6,710,242,700	-12.46	1,071,872,700	-	3,494,671,500	-4.44					11,276,786,900	-0.41	275,000,000	17.02	
62	72	154,336	-3.62	6,581,238,600	-1.92	1,212,776,300	13.15	3,928,398,700	12.41					11,722,413,600	3.95	280,000,000	2.39	
63	72	154,626	0.19	7,055,762,600	7.21	1,278,989,600	5.46	4,170,988,300	6.18					12,505,740,500	6.68	280,000,000	2.24	
元	72	155,531	0.59	7,722,510,600	9.45	1,425,471,000	11.45	4,616,763,700	10.69					13,764,745,300	10.07	390,000,000	2.83	
2	72	163,261	4.97	9,322,347,900	20.72	1,709,511,200	19.29	4,955,989,300	7.35					17,815,306,100	29.43	390,000,000	2.19	
3	72	165,542	1.40	8,851,466,000	-5.05	1,867,739,400	9.83	5,008,778,000	1.07					17,636,254,100	-1.01	1,500,000,000	8.51	
4	75	155,536	-6.04	8,083,976,500	-8.56	1,710,618,400	-8.41	4,414,539,500	-11.86	1,654,983,500	-			30,902,253,700	75.22	1,450,000,000	4.69	
5	4	25,675	-	1,000,888,500	-	97,036,200	-	231,840,000	-	1,373,517,200	-			16,796,836,800	-	-	-	
6	72	150,014	-3.55	7,344,649,300	-9.26	1,510,487,300	-11.70	3,681,535,900	-16.60	2,162,601,100	29.89			20,613,435,900	37.26	1,100,000,000	3.12	
7	72	134,230	-10.52	6,126,088,200	-16.59	1,349,909,100	-10.63	3,235,286,400	-12.12	583,908,200	-73.00			19,507,242,700	-	-	-	
8	72	133,449	-0.58	5,955,200,000	-2.79	1,299,788,000	-3.71	3,024,841,400	-6.50	846,502,300	44.97			3,132,368,600	-84.80	300,000,000	2.08	
9	72	124,776	-6.50	5,150,047,700	-13.52	1,290,226,400	-0.74	2,843,439,100	-6.00	1,054,276,600	24.55			5,012,693,100	60.03	250,000,000	1.55	
10	72	129,822	4.04	4,809,457,500	-6.61	1,165,694,300	-9.65	2,714,606,900	-4.53	1,232,121,100	16.87			5,088,393,600	-0.40	300,000,000	2.00	
11	72	120,589	-7.11	4,316,253,300	-10.25	1,129,805,600	-3.08	2,281,125,200	-15.97	2,323,105,600	88.55			5,227,954,200	2.74	230,000,000	1.51	
12	72	110,561	-8.32	3,753,361,400	-13.04	985,772,200	-12.75	2,218,731,900	-2.74	3,587,737,300	54.44			5,604,003,200	7.19	200,000,000	1.24	
13	72	100,134	-9.43	3,061,307,500	-18.44	945,652,700	-4.07	1,766,086,800	-20.40	3,585,817,500	-0.05			5,855,939,900	4.50	0	0.00	
14	72	89,824	-10.30	2,705,775,600	-11.61	858,149,700	-9.25	1,482,719,100	-16.04	5,813,994,400	62.14			21,017,840,000	258.91	0	0.00	
15	4	14,375	-	441,940,300	-	60,884,900	-	113,358,700	-	2,742,285,200	-			17,986,594,200	-	-	-	
16	64	79,930	-11.01	2,134,050,100	-21.13	789,048,300	-8.05	1,293,705,700	-12.75	2,977,393,400	-48.79			7,743,067,100	-63.16	0	0.00	
17	76	90,466	13.18	1,862,780,100	-12.71	669,626,700	-15.13	1,034,134,600	-20.06	2,432,181,300	-18.31			7,181,840,300	-7.25	0	0.00	
18	70	80,775	-10.71	1,446,479,400	-22.35	498,390,600	-25.57	754,007,500	-27.09	2,902,701,500	19.35			13,407,826,100	86.69	0	0.00	
19	4	12,100	-	280,788,100	-	43,735,800	-	70,959,100	-	1,277,350,800	-			11,899,272,400	-	-	-	
20	73	76,906	-14.99	1,129,230,700	-39.38	407,761,900	-39.11	616,640,600	-40.37	2,872,617,000	18.11			9,424,444,400	31.23	0	0.00	
21	58	89,783	-1.43	982,105,700	-32.10	296,699,600	-40.47	472,836,100	-37.29	4,744,111,000	63.44			13,651,434,600	1.89	0	0.00	
22	2	5,795	-	101,826,700	-	15,425,700	-	20,933,200	-	500,134,800	-			2,416,676,400	-	-	-	
23	67	78,068	-2.51	836,619,000	-14.81	246,006,300	-17.09	390,453,400	-17.42	5,444,146,200	14.76			12,117,525,000	-11.30	0	0.00	
24	4	8,766	-	183,861,400	-	26,163,300	-	40,332,000	-	1,362,191,500	-			9,181,192,600	-	-	-	
25	58	91,081	16.67	653,807,900	-21.85	200,599,000	-18.46	200,599,000	-	5,514,621,800	1.29			10,806,964,300	-10.82	0	0.00	
26	58	89,783	-1.43	528,634,800	-19.15	151,643,500	-24.40	151,643,500	-	5,547,532,800	0.60			9,566,818,700	-11.48	0	0.00	
27	62	95,463	6.33	531,052,300	0.46	130,868,600	-13.70	130,868,600	-	6,060,163,600	9.89			14,127,849,900	30.73	0	0.00	
28	2	7,138	-	40,065,500	-	7,165,000	-	7,165,000	-	563,192,400	-			3,222,600,600	-	-	-	
29	2	9,234	-	56,718,400	-	7,294,100	-	7,294,100	-	609,438,900	-			2,023,779,000	-	-	-	
30	58	99,904	4.65	391,088,900	-26.36	92,884,100	-29.02	92,884,100	-	5,262,690,300	-13.16			8,951,907,500	-36.64	0	0.00	
31	58	91,435	-8.48	438,540,700	12.13	88,105,200	-5.15	88,105,200	-	5,627,354,600	6.93			11,893,215,900	32.86	0	0.00	
32	4	15,997	-	199,654,200	-	21,471,500	-	21,471,500	-	1,725,223,800	-			6,968,000	-	-	-	
33	55	63,886	-30.13	294,774,900	-32.78	74,168,200	-15.82	74,168,200	-	4,854,918,300	-13.73			37,413,200	-14.12	0	0.00	
34	52	58,854	-7.88	267,773,300	-9.16	82,415,200	11.12	82,415,200	-	5,023,794,600	3.48			30,658,300	-18.05	0	0.00	
35	55	65,993	12.13	333,343,500	24.49	70,736,600	-14.17	70,736,600	-	5,874,004,300	16.92			27,033,800	-11.82	0	0.00	
36	3	11,012	-	85,159,300	-	9,068,600	-	9,068,600	-	992,704,900	-			2,978,699,000	-	0	0.00	
37	28	49	-26.39	236,936,500	-28.92	53,585,000	-24.25	53,585,000	-	5,023,993,700	-14.47			22,415,300	-17.08	0	0.00	
38	合計	12,492,533	-	304,451,807,000	-	25,943,197,300	-	103,804,615,500	-	93,017,272,000	-			257,387,004,900	-	29,089,040,000	-	

※平成4・5・13・16・19年度下段はふるさと夕べ一売上、平成18年度下段は好-たろろが売上、平成18年度下段は好-たろろが売上を再掲 ※札幌場外車券売場は、平成20年度から独立場外となったため、臨時場外車券売場に含む

【市営西館焼橋+委託場外】

年度	西館本場			サテライト公園			礼儀場外			小計			委託投資			買取式投資			臨時場外			総計			
	入場者数(人)	売上高(円)	1日平均	入場者数(人)	売上高(円)	1日平均	入場者数(人)	売上高(円)	1日平均	入場者数(人)	売上高(円)	1日平均	入場者数(人)	売上高(円)	1日平均	入場者数(人)	売上高(円)	1日平均	入場者数(人)	売上高(円)	1日平均	入場者数(人)	売上高(円)	1日平均	
16	248	272,832	1,100	4,972,188,400	18,833,473	17,121	115,546	482	2,633,178,800	8,188,104	17,003	162,188	18,498	3,008,377,600	12,038,293	18,498	554,876	2,238	2,892,703,500	11,704,442	13,497,828,100	68,868,896	35,015,109	21,918,317,500	75,841,232
17	209	235,643	904	4,595,898,000	15,800,178,178	437	15,800	178,178	2,916,375,000	8,977,079	15,800	169,105	554	3,084,831,300	16,918,001	18,174	571,880	1,319	2,922,851	16,843,254	3,428,444,000	48,318,238	35,974,655,100	96,538,080	
18	200	318,792	1,371	4,184,353,500	13,295,138,481	495	14,944,120	13,295	1,775,520,300	5,341,144	12,871	169,288	605	2,683,245,700	8,318,735	15,413	624,561	2,231	4,744,117,600	16,843,254	3,428,444,000	48,318,238	35,974,655,100	96,538,080	
19	202	318,057	1,128	3,846,888,000	12,085,088,015	528	15,688,016	12,085	1,686,788,700	5,981,493	11,315	182,603	577	2,538,658,500	8,948,137	15,558	628,673	2,233	5,444,148,200	18,305,483	12,117,525,000	48,318,238	35,974,655,100	96,538,080	
20	266	335,113	1,250	3,213,081,400	12,078,432	9,508	131,497	495	1,457,643,400	5,517,607	11,127	10,058	435,612	3,915,848,000	15,728,287	8,948	435,612	1,748	5,547,532,800	22,278,248	331,852,400	58,895,905	21,822,951,900	77,358,245	
21	240	314,755	1,264	3,638,882,100	10,818,974	8,575	120,857	445	1,716,555,800	4,807,231	10,058	405,966	1,750	3,021,368,800	12,023,145	7,442	405,966	1,750	5,547,532,800	22,278,248	331,852,400	58,895,905	21,822,951,900	77,358,245	
22	232	298,314	1,287	2,091,691,900	8,015,813	7,001	107,421	493	978,672,500	4,007,231	10,357	392,235	1,442	2,944,943,900	11,037,751	7,694	392,235	1,442	5,547,532,800	22,278,248	331,852,400	58,895,905	21,822,951,900	77,358,245	
23	235	293,342	1,107	2,019,311,000	7,620,042	6,884	88,931	335	921,592,500	3,477,709	10,357	356,976	1,288	2,735,838,800	9,876,675	5,684	356,976	1,288	5,547,532,800	22,278,248	331,852,400	58,895,905	21,822,951,900	77,358,245	
24	271	265,568	966	1,877,321,300	6,777,333	7,018	88,408	374	868,571,700	3,088,245	3,662	346,976	1,288	2,735,838,800	9,876,675	5,684	346,976	1,288	5,547,532,800	22,278,248	331,852,400	58,895,905	21,822,951,900	77,358,245	
25	284	254,178	895	1,638,251,800	5,818,915	6,574	90,483	330	848,565,000	3,178,750	3,777	345,962	1,215	2,548,816,000	8,997,665	7,381	345,962	1,215	4,654,818,700	17,994,787	37,413,200	41,802	8,584,818,700	32,884,836	58,778,870
26	303	251,944	850	1,597,731,000	5,645,633	6,242	80,005	321	865,855,400	3,412,817	10,637	345,962	1,215	2,548,816,000	8,997,665	7,381	345,962	1,215	4,654,818,700	17,994,787	37,413,200	41,802	8,584,818,700	32,884,836	58,778,870
27	272	208,735	778	1,578,838,300	5,646,883	7,652	72,860	272	745,321,100	2,742,357	10,058	308,453	873	2,614,478,500	7,558,498	8,541	308,453	873	5,023,953,700	19,313,372	22,415,300	35,380	10,123,018,200	28,843,502	50,723,230
28	351	216,197	616	1,618,483,500	4,611,084	7,485	82,262	263	1,015,945,000	2,884,430	11,012	308,453	873	2,614,478,500	7,558,498	8,541	308,453	873	5,023,953,700	19,313,372	22,415,300	35,380	10,123,018,200	28,843,502	50,723,230

※礼儀場外委託場は、平成20年度から独立場外となったため、臨時場外委託場に変更

※臨時場外委託場は、平成21年度から名称変更

6 特別競輪等函館場外開設以来の売上額等の推移

年度	場数	日数	入場者数			売上額							
			西館本場		札幌場外	函館本場		サテライト松風		札幌場外		売上合計	
			(人)	(人)		売上額(円)	前年比	売上額(円)	前年比	売上額(円)	前年比		
53	1	12	40,161			824,323,700						824,323,700	
54	1	18	55,593			1,272,809,900	54.4					1,272,809,900	54.4
55	1	18	43,828			1,093,733,200	-14.1					1,093,733,200	-14.1
56	2	21	50,667			1,270,668,600	16.2					1,270,668,600	16.2
57	2	21	49,135			1,199,802,900	-5.6					1,199,802,900	-5.6
58	2	21	42,202			992,885,800	-17.2			92,536,800		1,085,422,600	-9.5
59	1	18	30,542		4,207	724,656,400	-27.0					724,656,400	-33.2
60	2	21	36,266		6,172	846,592,600	16.8			125,753,700		972,346,300	34.2
61	2	24	39,315	14,546	3,926	1,042,645,900	23.2	406,405,600		125,430,400	-0.3	1,574,481,900	61.9
62	3	23	38,892	13,296	32,422	1,093,272,800	4.9	417,813,200	2.8	1,011,899,700	706.7	2,522,985,700	60.2
63	5	26	51,151	15,013	41,634	1,509,339,500	38.1	539,879,800	29.2	1,386,929,000	37.1	3,436,148,300	36.2
元	5	27	52,316	16,434	41,920	2,067,329,500	37.0	678,630,000	25.7	1,545,915,200	11.5	4,291,874,700	24.9
2	6	38	80,027	22,349	66,580	3,038,614,100	47.0	1,085,857,000	60.0	2,743,172,500	77.4	6,867,643,600	60.0
3	6	39	80,192	23,892	65,268	2,905,970,000	-4.4	1,109,421,700	2.2	2,594,212,500	-5.4	6,609,604,200	-3.8
4	6	42	86,334	26,362	68,520	2,795,386,100	-3.8	1,078,100,700	-2.8	2,533,537,500	-2.3	6,407,024,300	-3.1
5	10	56	107,260	37,638	84,212	3,599,310,100	28.8	1,280,479,800	18.8	2,830,595,300	11.7	7,710,385,200	20.3
6	10	63	117,675	44,870	82,313	3,737,931,300	3.9	1,362,488,500	6.4	2,977,644,000	5.2	8,078,063,800	4.8
7	13	75	128,932	54,034	94,901	3,974,381,200	6.3	1,611,912,600	18.3	3,299,043,900	10.8	8,885,337,700	10.0
8	16	85	139,104	64,137	102,134	4,127,030,800	3.8	1,819,930,700	12.9	3,435,188,000	4.1	9,382,149,500	5.6
9	16	86	140,141	64,108	110,654	4,036,981,900	-2.2	1,737,873,200	-4.5	3,286,707,200	-4.3	9,061,562,300	-3.4
10	15	86	127,850	60,891	102,864	3,468,448,500	-14.1	1,501,664,500	-13.6	2,921,758,600	-11.1	7,891,871,600	-12.9
11	15	91	119,162	62,889	99,688	3,396,564,800	-2.1	1,445,736,900	-3.7	2,939,089,700	0.6	7,781,371,400	-1.4
12	16	104	129,855	70,659	104,189	3,380,366,600	-0.5	1,569,711,700	8.6	2,546,506,500	-13.4	7,496,584,800	-3.7
13	20	106	115,563	66,842	95,484	2,476,358,300	-26.7	1,725,028,800	9.9	2,359,561,100	-7.3	6,560,948,200	-12.5
14	36	142	146,310	73,010	105,948	2,948,548,900	19.1	1,613,120,600	-6.5	2,588,430,300	9.7	7,150,099,800	9.0
15	49	187	163,697	69,237	118,950	3,147,168,900	6.7	1,513,912,300	-6.2	2,720,641,000	5.1	7,381,722,200	3.2
16	52	211	192,117	87,828	114,750	3,225,710,000	2.5	1,534,739,200	1.4	2,246,370,100	-17.4	7,006,819,300	-5.1
17	59	249	220,233	100,820	123,889	3,360,661,900	4.2	1,589,437,300	3.6	2,420,862,400	7.8	7,370,961,600	5.2
18	64	250	236,717	107,602	126,769	3,202,247,800	-4.7	1,478,820,700	-7.0	2,136,409,600	-11.8	6,817,478,100	-7.5
19	65	263	239,989	116,759	124,967	3,009,469,100	-6.0	1,440,774,400	-2.6	2,133,203,100	-0.2	6,583,446,600	-3.4
20	59	254	244,032	104,922		2,559,273,500	-15.0	1,267,084,400	-12.1			3,826,357,900	-41.9
21	63	238	224,972	95,897		2,170,257,300	-15.2	1,065,312,400	-15.9			3,235,569,700	-15.4
22	56	170	203,051	82,788		1,560,629,600	-28.1	798,809,300	-25.0			2,359,438,900	-27.1
23	71	207	193,438	67,567		1,628,222,100	4.3	828,708,800	3.7			2,456,930,900	4.1
24	73	219	176,133	68,523		1,438,780,600	-11.6	770,412,500	-7.0			2,209,193,100	-10.1
25	74	229	190,293	74,526		1,363,476,900	-5.2	814,396,800	5.7			2,177,873,700	-1.4
26	80	231	157,958	62,380		1,329,957,700	-2.5	893,440,200	8.5			2,213,397,900	1.6
27	72	217	134,742	57,972		1,202,586,800	-9.6	675,184,500	-23.6			1,877,771,300	-15.2
28	107	256	167,621	77,090		1,381,547,000	14.9	692,360,900	2.5			2,073,907,900	10.4
計	977	3,971	4,793,466	1,904,881	1,922,361	88,403,942,600		36,337,449,000		53,001,378,100		177,742,769,700	

※いわき平競輪は昭和53年度から、特別競輪は昭和56年度から実施。15年度は、札幌単独開催が18日あったため、札幌場外のみ開催日数が152日となる。

※札幌場外車券売場は、平成20年度から独立場外となる。
 ※松風場外車券売場は、平成21年度から名称変更。

7 函館競輪収益金の使途状況

平成28年度一般会計繰出金 0千円

平成28年度までの使途状況 29,069,040千円

(使途内訳)

(億円)

区分	金額																			
	1	2	3	4	5	6	7	8	9	10	11	12	13	14	15	16	17	18	19	20
文教施設																				11,418,045千円
公営住宅																				1,843,308千円
社会福祉施設																				1,074,839千円
農林・水産施設																				762,312千円
環境衛生施設																				1,008,865千円
都市計画																				839,439千円
道路・橋梁																				1,195,200千円
下水道																				649,059千円
災害復旧及河川改修																				233,270千円
港湾施設																				1,313,977千円
保健衛生施設																				54,288千円
公営企業																				1,015,152千円
その他																				7,661,286千円

8 競 輪 の 運 営

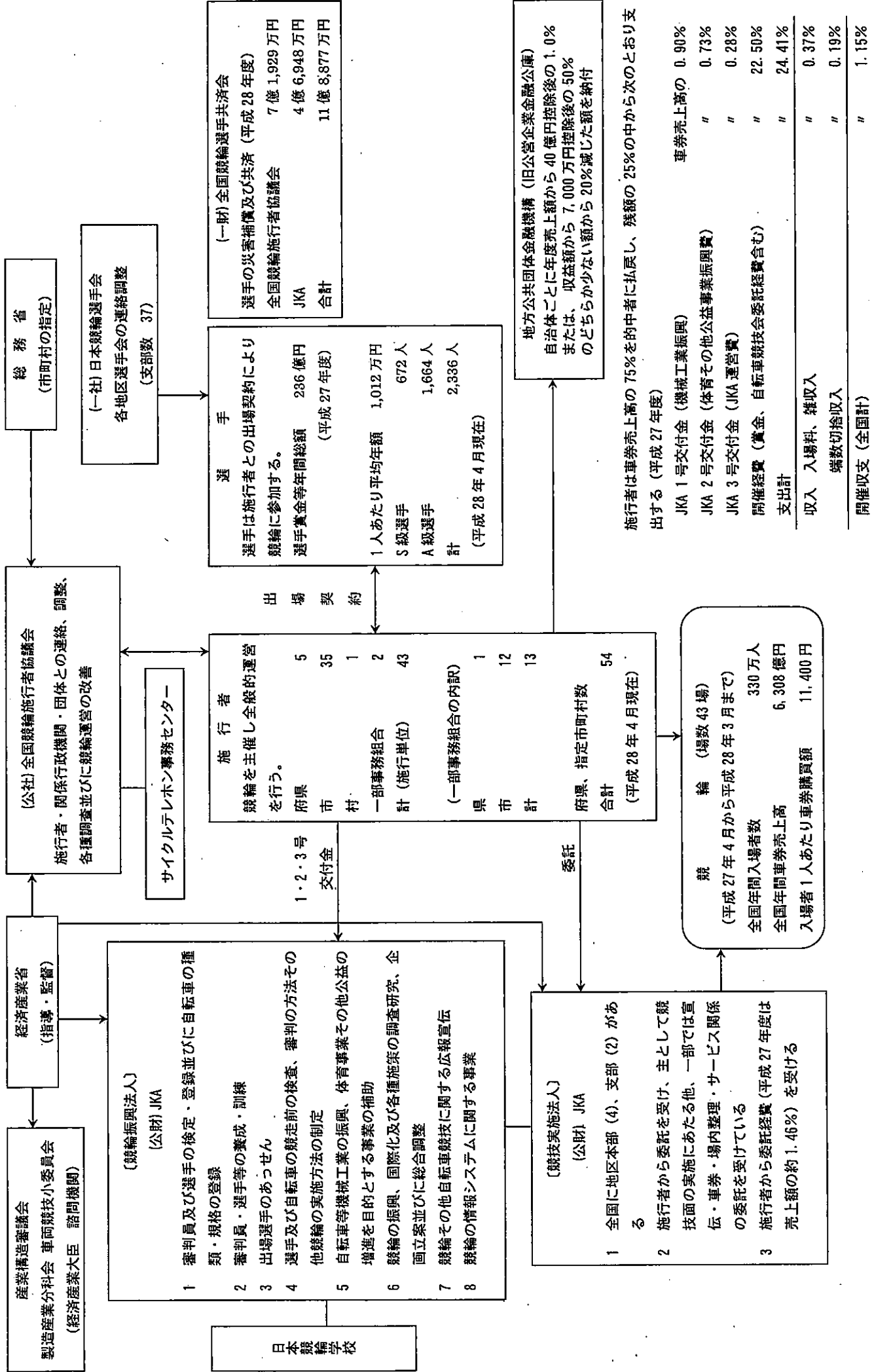

9 全国競輪収益金の使途状況

() 内は平成27年度分
【 】内は平成27年度函館市分

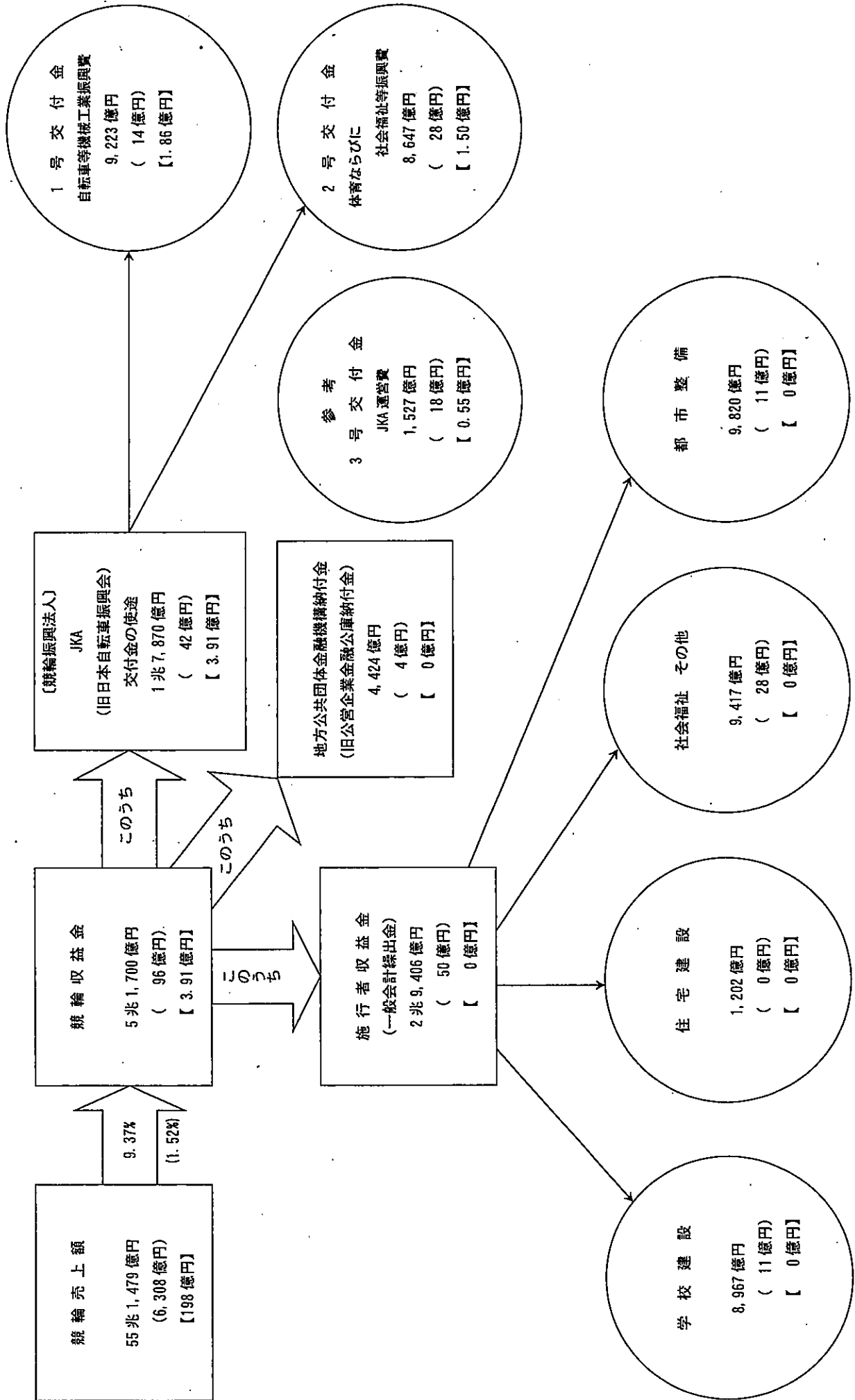

10 競輪振興法人交付金(1号、2号)の使途状況

昭和23年度～平成27年度

昭和23年自転車競技法が施行され、競輪の車券売上額の一定率を国庫納付金として国に納付し、この枠内で自転車業界に還元してきたが、昭和29年、国の財政規模の適正化をはかることを目的として国庫納付金制度は廃止され、これに代わり、新たに納入金制度(昭和29～32年)が設けられた。その後、昭和32年法律の一部が改正され、従来の自転車産業のほかに、新たに機械産業の振興を加え、その業務を継承し競輪施行者から競輪売上的一定率による交付金を受けて補助事業を行っている。

更に、昭和37年法律の一部が改正され、体育事業その他公益の増進を目的とする事業の振興が加えられた。

平成19年6月の法改正に基づき、日本自転車振興会は平成19年10月に財団法人化し、競輪振興法人として業務を開始。平成20年4月に(財)日本小型自動車振興会(オートレース事業)と合併し、(財)JKAに名称変更した。平成25年4月には公益財団法人の認定を受け、(公財)JKAとなった。なお、(公財)JKAは、平成26年4月に(公財)日本自転車競技会及び(公財)車両情報センターと法人合併した。

生産技術の向上及び機械工業の合理化	7,245億円
国際交流の推進	1,767億円
自転車産業・先端技術開発企業等への貸付	119億円
その他	92億円
体育、環境等公益の増進	4,690億円
社会福祉の推進	3,717億円
非常災害の復旧及び保護	210億円
地域振興等	30億円

1号交付金
自転車等機械工業振興費 9,223億円

(1号)

自転車等機械工業振興補助事業については、国際競争が激化する中で、わが国経済の円滑な発展、向上に資するために、先端的な技術開発の推進、IT社会への対応の促進、知的財産権の保護・事業化の推進、地域経済の活性化、技術開発支援や創業等中小企業の振興、3R等循環経済社会の構築、国際経済ネットワークの構築、貿易投資の高度化・円滑化の推進等について補助事業を行っており、わが国経済の発展に重要な役割を果たしている。

(2号)

公益事業振興補助事業については、わが国の公益の増進に資するため、体育の振興、社会福祉の増進、医療及び公衆衛生の向上、文教、環境その他の公益の増進、非常災害の復旧及び保護、地域振興の各事業を補助対象とし、近年は社会性を持った子供たちの育成事業、未成年者・女性等弱者保護事業、疾病の早期発見、交通安全の対策、心のケア、まちづくり、まち興し等の公益の増進に資する事業を通じ、有効適切に役立てられている。

2号交付金
体育ならびに社会福祉等振興費 8,647億円

平成27年度まで
総額
1兆7,870億円

資料編

1 函館競輪の記録

(1) 主な記録

	記録	開催年月日	備考	次の記録	開催年月日	備考
年度最高売上	35,312,709,500円		平成5年度	31,876,478,800円		平成13年度
1 開催最高売上	24,432,490,800円	平成5年 6/20(日)21(月)22(火) 7/3(土)4(日)5(月)6(火)	平成5年度第5回 前節 函館記念競輪 後節 ふるさとダービー	21,345,063,300円	平成13年 6/28(木)29(金)30(土) 7/1(日)	平成13年度第6回 ふるさとダービー
1 節最高売上	22,586,939,900円	平成5年 7/3(土)4(日)5(月)6(火)	平成5年度第5回後節 ふるさとダービー	21,345,063,300円	平成13年 6/28(木)29(金)30(土) 7/1(日)	平成13年度第6回 ふるさとダービー
1 日最高売上	7,942,714,100円	平成5年7月6日(火)	平成5年度第5回後節4日目	7,911,666,300円	平成13年7月1日(日)	平成13年度 第6回4日目
1 レース最高売上	3,065,933,600円	平成5年7月6日(火)	平成5年度 第5回後節4日目11レース	2,569,870,900円	平成13年7月1日(日)	平成13年度 第6回4日目11レース
年度最高入場者	535,057人		昭和50年度	529,544人		昭和49年度
1 開催最高入場者	50,891人	昭和51年 4/10(土)11(日)12(月) 4/16(金)17(土)18(日)	昭和51年度第1回	49,762人	昭和50年 10/25(土)26(日)27(月) 11/1(土)2(日)3(月)	昭和50年度第12回
1 節最高入場者	27,564人	昭和51年 4/10(土)11(日)12(月)	昭和51年度第1回前節	26,374人	昭和53年 11/3(金)4(土)5(日)	昭和53年度 第12回後節
1 日最高入場者	14,173人	昭和53年11月5日(日)	昭和53年度第12回6日目	13,388人	昭和50年11月3日(金)	昭和50年度 第12回6日目

(2) サテライト松風の主な記録

	記 録	開催年月日	備 考	次の記録	開催年月日	備 考
年度最高売上	1,867,739,400円		平成 3年度	1,700,511,200円		平成 2年度
1 開催最高売上	176,443,400円	平成 3年 8/14(水)15(木)16(金) 8/25(月)26(火)27(水)	平成 3年度第 8回	174,900,500円	平成 3年 4/29(月)30(火)5/ 1(水) 5/ 5(日) 6(月) 7(火)	平成 3年度第 2回
1 節最高売上	97,414,800円	平成 3年 8/14(水)15(木)16(金)	平成 3年度第 8回前節	89,486,500円	平成 3年 7/14(日)15(月)16(火)	平成 3年度 第 6回前節
1 日最高売上	40,786,300円	平成 3年10月29日 (火)	平成 3年度第12回6日目	39,407,900円	平成 3年 7月 2日 (火)	平成 3年度 第 5回 6日目
1 レース最高売上	14,317,500円	平成 4年 9月 1日 (火)	平成 4年度 第 9回 4日目 10レース	14,136,100円	平成 3年10月26日 (火)	平成 3年度 第12回 6日目 10レース

※平成21年4月1日より「松風町サービスセンター」を「サテライト松風」に名称変更

(3) 札幌場外車券売場の主な記録

	記 録	開催年月日	備 考	次の記録	開催年月日	備 考
年度最高売上	5,008,778,000円		平成 3年度	4,955,989,300円		平成 2年度
1 開催最高売上	503,924,400円	平成 3年 8/14(水)15(木)16(金) 8/25(月)26(火)27(水)	平成 3年度 第 8回	488,109,300円	平成元年 6/18(日)19(月)20(火) 6/25(日)26(月)27(火)	平成元年度第5回記念
1 節最高売上	303,271,200円	平成 3年 8/14(水)15(木)16(金)	平成 3年度第8回前節	271,462,300円	平成 5年 7/ 3(土) 4(日) 5(月)	平成 5年度 第 5回後節
1 日最高売上	117,701,800円	平成 3年10月29日 (火)	平成 3年度第12回6日目	116,527,700円	平成 2年10月23日 (火)	平成 2年度 第12回 6日目
1 レース最高売上	37,872,100円	平成 5年 7月 6日 (火)	平成 5年度 第 5回後節 4日目 11レース	32,799,400円	平成 3年10月29日 (火)	平成 3年度 第12回 6日目 10レース

※平成20年度より独立場外「サテライト札幌」となったため、平成19年度までの記録

(4) 平成28年度の主な記録

	本 場		サテライト松風		電話投票		重 勝 式 投 票	
	第6回 7/23(土)24(日) 25(月)26(火)	70,148,800円	第6回 7/23(土)24(日) 25(月)26(火)	11,846,500円	第6回 7/23(土)24(日) 25(月)26(火)	885,008,000円	第6回 7/23(土)24(日) 25(月)26(火)	4,009,700円
1 開催最高売上								
1 節最高売上								
1 日最高売上								
1 レース最高売上								
1 開催最高入場者								
1 節最高入場者								
1 日最高入場者								

(5) 車番二連勝単式払戻金の記録 (平成9年度～28年度)

順位	払戻金額	月日	開催日	レース	連勝番号	人気
1	687,450円	15年5月23日	3回 1日目	2	6-5	71
2	563,100円	16年9月18日	9回後節1日目	1	6-2	58
3	446,100円	23年5月27日	3回後節2日目	3	5-8	65
4	217,720円	9年8月12日	8回前節3日目	5	8-1	70
5	166,170円	14年7月13日	4回 1日目	2	6-5	68
6	156,900円	24年10月3日	11回前節3日目	5	6-5	70
7	156,630円	28年7月23日	6回 1日目	9	6-3	62
8	148,310円	9年11月4日	12回前節3日目	7	4-7	72
8	148,310円	24年4月21日	1回前節2日目	12	8-4	70
10	137,400円	16年7月9日	6回前節2日目	6	7-6	69

(6) 車番三連勝単式払戻金の記録 (平成14年度～28年度)

順位	払戻金額	月日	開催日	レース	連勝番号	人気
1	1,908,520円	16年10月26日	12回前節3日目	7	5-8-9	486
2	1,788,750円	14年9月3日	8回前節3日目	5	9-6-5	497
3	1,430,100円	14年8月12日	6回後節3日目	3	4-2-5	499
4	1,321,270円	14年10月29日	11回前節4日目	4	9-4-5	449
5	1,203,610円	24年4月21日	1回前節2日目	12	8-4-9	452
6	1,193,610円	19年9月18日	10回前節1日目	6	7-6-9	481
7	1,166,210円	14年7月23日	5回前節3日目	7	4-8-7	454
8	1,103,700円	20年9月17日	10回 2日目	4	7-3-8	351
9	1,059,600円	21年7月1日	5回 3日目	1	3-6-4	380
10	1,053,720円	21年5月2日	2回前節1日目	12	6-9-4	492

(7) 平成28年度車番二連勝単式払戻金ベスト5

順位	払戻金額	月日	開催日	レース	連勝番号	人気
1	156,630円	28年7月23日	6回 1日目	9	6-3	62
2	126,910円	28年6月14日	4回前節1日目	4	6-3	63
3	69,500円	28年8月8日	7回 3日目	6	9-8	69
4	59,430円	28年7月24日	6回 2日目	3	8-6	65
5	50,290円	28年6月14日	4回前節1日目	9	6-4	64

(8) 平成28年度車番三連勝単式払戻金ベスト5

順位	払戻金額	月日	開催日	レース	連勝番号	人気
1	834,440円	28年8月12日	8回 1日目	4	6-9-7	408
2	569,000円	28年6月16日	4回前節3日目	3	9-4-5	492
3	525,130円	28年6月15日	4回前節2日目	11	6-4-5	468
4	419,310円	28年8月13日	8回 2日目	5	4-2-6	366
5	331,230円	28年7月24日	6回 2日目	3	8-6-4	413

(9) 函館競輪開設66周年記念成績表

巴賞競走				五稜郭杯競走			
区分	7月24日(日)			区分	7月26日(火)		
	(先固 2,025m)				(先固 2,025m)		
着順	氏名	級班	登録地	着順	氏名	級班	登録地
1	稲垣裕之	SS	京都	1	新山響平	S2	青森
2	川村晃司	S1	京都	2	菊地圭尚	S1	北海道
3	筒井敦史	S1	岡山	3	木暮安由	S1	群馬
4	三宅達也	S1	岡山	4	山下渡	S1	茨城
5	木暮安由	S1	群馬	5	近藤隆司	S1	千葉
6	朝倉佳弘	S1	東京	6	川村晃司	S1	京都
7	和田健太郎	S1	千葉	7	成清貴之	S2	千葉
8	近藤隆司	S1	千葉	8	三谷将太	S2	奈良
9	北津留翼	S1	福岡	9	竹内雄作	S1	岐阜
賞				金			
1着	303,000	円		1着	3,600,000	円	
2着	252,000	円		2着	2,340,000	円	
3着	210,000	円		3着	1,560,000	円	
連勝番号				配当金			
2枠複	4=6	400円		2枠複	1=6	390円	
2枠単	6-4	510円		2枠単	6-1	1,260円	
2車複	5=9	430円		2車複	1=8	460円	
2車単	9-5	590円		2車単	8-1	980円	
3連複	3=5=9	2,270円		3連複	1=3=8	1,020円	
3連単	9-5-3	3,750円		3連単	8-1-3	3,770円	
ワイド	5=9	260円		ワイド	1=8	270円	
	3=9	670円			3=8	600円	
	3=5	1,680円			1=3	290円	
当日入場者数				当日入場者数			
1,834人				1,830人			
当日車券売上額				当日車券売上額			
1,386,266,700円				1,511,203,600円			

※当日車券売上額はDokantol売上を含まない

(10) 函館競輪開設記念決勝レース記録一覧表

年度	周年	節	順位	氏名	賞金(千円)	連勝番号			払戻金	当日入場者数	当日車券売上額
58	33	前節	1	中野浩一	3,605	6	-	1	340円	5,937人	310,162,700円
			2	藤巻昇	2,213						
			3	堂田将治	1,352						
		後節	1	大橋秀人	3,605	1	-	3	3,190円	4,184人	318,239,800円
			2	佐藤彰一	2,213						
			3	桑木和夫	1,352						
59	34	前節	1	尾崎雅彦	3,605	2	-	5	5,560円	8,200人	256,959,100円
			2	伊藤豊明	2,213						
			3	藤巻昇	1,352						
		後節	1	菅田順和	3,605	5	-	3	540円	6,811人	280,753,600円
			2	佐藤彰一	2,213						
			3	今村保徳	1,352						
60	35	前節	1	滝沢正光	3,200	5	-	2	370円	7,259人	253,240,900円
			2	山田英伸	2,060						
			3	俵信之	1,350						
		後節	1	吉井秀仁	3,200	5	-	1	2,590円	2,492人	225,973,700円
			2	高村敦	2,060						
			3	高下堅至	1,350						
61	36	前節	1	藤巻昇	2,560	6	-	1	430円	5,787人	223,890,400円
			2	俵信之	1,635						
			3	久保千代志	1,020						
		後節	1	大橋秀人	2,560	2	-	1	1,160円	4,075人	232,569,600円
			2	尾崎雅彦	1,635						
			3	前田義秋	1,020						
62	37	前節	1	中野浩一	2,560	2	-	3	1,520円	3,178人	280,580,400円
			2	坂本勉	1,635						
			3	本田晴美	1,020						
		後節	1	内田浩司	2,560	4	-	1	6,340円	3,157人	264,455,300円
			2	井上茂徳	1,635						
			3	三宅勝彦	1,020						
63	38	前節	1	俵信之	2,560	1	-	6	1,330円	3,134人	262,510,000円
			2	滝沢正光	1,635						
			3	大橋秀人	1,020						
		後節	1	佐藤嘉修	2,560	5	-	6	14,470円	3,097人	293,504,900円
			2	堂田将治	1,635						
			3	大和孝義	1,020						
元	39	前節	1	坂本勉	3,200	4	-	3	340円	2,760人	271,161,300円
			2	藤巻昇	2,060						
			3	尾崎雅彦	1,350						
		後節	1	波潟和男	3,200	1	-	3	2,000円	3,230人	325,428,200円
			2	中野浩一	2,060						
			3	豊田知之	1,350						
2	40	前節	1	滝沢正光	3,200	2	-	6	840円	2,962人	664,044,400円
			2	松本整	2,120						
			3	本田晴美	1,390						
		後節	1	小川巧	3,200	3	-	4	1,600円	3,375人	775,046,900円
			2	山口健治	2,120						
			3	坂本勉	1,390						
3	41	前節	1	俵信之	7,500	2	-	3	950円	4,575人	6,126,915,500円
			2	神山雄一郎	4,100						
			3	渡辺一貴	2,840						
		後節	1	荻原善一	3,350	6	-	5	2,610円	2,559人	644,873,200円
			2	尾崎雅彦	2,290						
			3	坂巻正巳	1,510						

※平成8年度までの連勝番号欄は2桁単

年度	周年	節	順位	氏名	賞金(千円)	連勝番号	払戻金	当日入場者数	当日車券売上額
4	42	ふるさと	1	鈴木 誠	7,500	2-3	950円	4,575人	6,126,915,500円
			2	高木 隆弘	4,100				
			3	有坂 直樹	2,840				
		後節	1	内林 久徳	3,350	6-5	2,610円	2,559人	644,873,200円
			2	堂田 将治	2,290				
			3	藤巻 昇	1,510				
5	43	前節	1	斉藤 正剛	3,750	2'-6	2,480円	2,239人	891,296,200円
			2	諸田 勝仁	2,500				
			3	古原 勝己	1,690				
		ふるさと	1	神山 雄一郎	10,000	5-3	7,440円	4,651人	7,942,714,100円
			2	鈴木 誠	5,000				
			3	吉岡 稔真	3,100				
6	44	前節	1	佐々木 龍也	3,750	5-4	3,730円	2,216人	868,228,800円
			2	尾崎 雅彦	2,500				
			3	梶 應弘樹	1,690				
		後節	1	松島 伸安	3,750	4-1	2,700円	2,344人	905,254,100円
			2	斉藤 正剛	2,500				
			3	小橋 正義	1,690				
7	45	前節	1	小橋 正義	3,500	5-1	11,130円	2,559人	845,191,100円
			2	山口 健治	2,340				
			3	細川 洋	1,560				
		後節	1	佐々木 龍也	3,500	6-5	1,490円	2,448人	922,317,400円
			2	海野 晃	2,340				
			3	滝澤 正光	1,560				
8	46	前節	1	北野 裕宣	3,500	6-4	2,060円	2,371人	790,822,700円
			2	鈴木 栄司	2,340				
			3	東出 剛	1,560				
		後節	1	斉藤 正剛	3,500	5-2	1,970円	2,522人	1,041,125,700円
			2	有坂 直樹	2,340				
			3	吉岡 稔真	1,560				
9	47	前節	1	金古 将人	3,500	2-5	1,550円	2,478人	843,875,300円
			2	俵 信之	2,340	2-7	1,550円		
			3	十河 哲治	1,560				
		後節	1	神山 雄一郎	3,500	1-5	720円	2,709人	1,084,921,800円
			2	児玉 広志	2,340	1-7	710円		
			3	東出 剛	1,560				
10	48	前節	1	出口 真浩	2,920	5-6	320円	2,527人	774,208,200円
			1	俵 信之	2,920	6-5	470円		
			3	川越 義朗	1,560	7-9 9-7	940円 930円		
		後節	1	笹川 竜治	3,500	6-1	440円	2,356人	1,021,079,400円
			2	吉岡 稔真	2,340	9-1	5,830円		
			3	新藤 敦	1,560				
11	49	前節	1	鈴木 誠	3,500	2-4	700円	2,451人	843,203,600円
			2	金古 将人	2,340	2-5	2,560円		
			3	俵 信之	1,560				
		後節	1	東出 剛	3,500	1-3	360円	2,736人	1,210,510,800円
			2	岡部 芳幸	2,340	1-3	680円		
			3	郡山 久二	1,560				
12	50	前節	1	山口 幸二	3,500	1-5	1,380円	1,937人	1,028,281,700円
			2	大河原 和彦	2,340	1-6	14,290円		
			3	金古 将人	1,560				
		後節	1	市田 佳寿浩	3,500	4-6	1,290円	2,736人	728,649,000円
			2	梶 鷹弘樹	2,340	4-9	3,210円		
			3	井上 貴照	1,560				

※平成8年度までの連勝番号欄は2枠単

※平成9年度からの連勝番号欄上段は2枠単、中段は2車単

年度	周年	節	順位	氏名	賞金(千円)	連勝番号	払戻金	当日入場者数	当日車券売上額
13	51	ふるさと	1	伏見 俊昭	11,850	2-3	1,820円	5,556人	7,911,666,300円
			1	渡邊 晴智	11,850	2-3	1,300円		
			3	松本 整	4,500	3-2	3,430円		
14	52	節無	1	小野 俊之	3,450	3-5	580円	2,798人	2,246,961,500円
			2	小橋 正義	2,220	3-7	980円		
			3	伏見 俊昭	1,473	3-5	3,080円		
15	53	節無	1	伏見 俊昭	3,100	1-5	720円	2,104人	2,340,660,100円
			2	佐藤 慎太郎	1,960	1-7	1,200円		
			3	斉藤 正剛	1,300	1-8	2,440円		
16	54	ふるさと	1	齋藤 登志信	14,000	2-3	1,560円	2,838人	4,181,276,400円
			2	渡邊 晴智	7,000	2-3	1,770円		
			3	小橋 正義	4,500	2-5	8,180円		
17	55	節無	1	荒井 崇博	4,100	1-5	1,370円	2,269人	2,599,325,300円
			2	佐藤 慎太郎	2,730	7-1	2,980円		
			3	中塚 記生	1,820	7-8	13,700円		
18	56	節無	1	手島 慶介	4,100	4-5	510円	2,263人	2,628,332,000円
			2	藤井 孝則	2,730	5-6	47,360円		
			3	金子 貴志	1,820	5-2	772,610円		
19	57	ふるさと	1	山崎 芳仁	14,000	1-5	240円	2,632人	3,080,000,000円
			2	佐藤 慎太郎	7,000	1-7	540円		
			3	望月 永悟	4,500	1-4	1,480円		
20	58	節無	1	海老根 恵太	4,100	2-4	350円	2,823人	2,488,783,800円
			2	石毛 克幸	2,730	2-5	730円		
			3	坂本 健太郎	1,820	2-8	7,350円		
21	59	節無	1	海老根 恵太	4,100	2-3	380円	2,253人	2,104,761,600円
			2	石丸 寛之	2,730	3-2	760円		
			3	藤野 孝彦	1,515	3-5	3,480円		
			3	斉藤 正剛	1,515	3-7	2,660円		
22	60	節無	1	渡邊 一成	3,900	5-6	380円	3,205人	2,378,505,500円
			2	内藤 宣彦	2,595	7-8	760円		
			3	神山 雄一郎	1,730	7-2	3,480円		
23	61	節無	1	伏見 俊昭	3,700	2-5	1,370円	3,142人	1,718,915,400円
			2	市田 佳寿浩	2,500	7-2	2,140円		
			3	大塚 健一郎	1,660	7-5	7,730円		
24	高松宮	節無	1	武田 豊樹	25,000	2-6	3,220円	6,697人	3,786,288,100円
			2	脇本 雄太	13,100	9-2	9,330円		
			3	神山 雄一郎	8,600	9-3	51,970円		
25	63	節無	1	成田 和也	3,700	2-4	2,170円	2,200人	1,607,670,900円
			2	岩津 裕介	2,500	2-4	4,260円		
			3	金子 貴志	1,660	2-3	48,930円		
26	64	節無	1	明田 春喜	3,700	4-1	1,140円	1,841人	1,483,188,300円
			2	菊地 圭尚	2,500	4-1	2,560円		
			3	三谷 竜生	1,660	4-7	27,420円		
27	65	節無	1	武田 豊樹	3,700	1-2	520円	4,985人	2,026,964,300円
			2	菊地 圭尚	2,500	1-2	530円		
			3	加藤 圭一	1,660	1-6	3,020円		
28	66	節無	1	新山 響平	3,600	6-1	1,260円	1,830人	1,511,203,600円
			2	菊地 圭尚	2,340	8-1	980円		
			3	木暮 安由	1,560	8-3	3,770円		

※平成9年度からの連勝番号欄上段は2枠単、中段は2車単 ※平成11年度からの連勝番号欄上段は2枠複、中段は2車単
 ※平成14年度からの連勝番号欄下段は3連単 ※平成20年度からの当日車券売上額は重勝式売上を含む

2 函館競輪の沿革

昭和

年	月	日	
23.	7.	3	自転車競技法成立(8.1公布)
25.	4.	1	市営函館競輪場完成(旧柏野練兵場跡)
	4.	10	函館市競輪部発足(自転車競技指定市)
	6.	30	第1回市営函館競輪開設(全国47番目/入場者 7,000名) (1日12レース, A級3・B級3・C級4女子2, 6枠, 9車立)
	8.	19	第2回開催から市営函館競輪音羽町場外車券売場開設(松風町2番地の2松風町グリーンベルト内)
	9.	9	競輪自粛声明(鳴尾騒擾事件に伴う措置要領通産省から通達, 2カ月間中止)
	9.	17	上記の特例として北海道・青森等(寒冷地)開催認められる。
	11.	15	全国的に競輪再開認められ1開催4日間、連勝式1組に改正
26.	4.	11	第1回開催(A級3, B級4, C級5, 4枠, 8車立)
	5.	5	第2回開催(ミス競輪:ファン投票によりオール女子)
	8.	26	第7回開催から市営函館競輪十字街場外車券売場開設(西川町1番地, 十字街銀座通り市立保健所内)
27.	7.	1	第4回東北・北海道地区争覇競輪を開催(A級81名、B級63名参加)
	9.	9	市営函館競輪札幌場外車券売場開設(札幌市南4条西3丁目第9回開催から松竹座地下広場)(前・後節選手一部交代制採用)
28.	4.	3	十字街場外車券売場移転新設(末広町35番地)
	9.	24	第3回開催から音羽町場外車券売場移転新設(音羽町11番地の6)
29.	4.		札幌場外車券売場移転(札幌市南5条西1丁目)
	9.	26	台風15号で青函連絡船洞爺丸沈没(札幌競輪参加8選手死亡)
10.			市営函館競輪小樽場外車券売場開設(第10回・11回小樽市花園東1丁目6売上額 8,321,700円)
	11.	7	第11回開催A級1, B級1の初日選抜戦を実施
30.	4.	15	音羽町場外車券売場移転新設(音羽町62番地, 木造モルタル2階建)
	7.	9	先頭責任競走1レース実施(第5回開催より)
	7.	30	開設6周年記念競輪開催(13レースA級5, B級5, 実用車競走2, 先頭責任1)第4・11回小樽場外車券売場開設し 7,300,300円の売上を得るが廃止(開設売上累計15,622,000円)
31.	4.		先頭責任競走中止, 実用車競走1日2レース採用(5枠8車立)本年から12開催認められる(発走 10:30~15:30)
32.	3.	31	選手宿舎(北振荘)完成(従来は湯川旅館組合と宿舎契約)
33.	9.	21	札幌場外車券売場移転新設(第9回後節から南6条西1丁目)
	11.	15	1日売上1億円突破(第12回最終日)
34.	4.		立見スタンド完成
	7.	3	東日本新人争覇戦開催(第5回後節, 第13期48人参加)
35.	7.		1日10レース制となる(先頭固定2レース実施)
36.			道営札幌競輪廃止により札幌場外車券売場72日使用
37.	9.	8	開設12周年記念競輪開催(初のオールA級)
	9.	30	場内1開催売上 5,000万円突破により音羽町, 十字街場外車券売場廃止(音羽町場外車券売場開設売上累計 797,464,400円, 十字街場外車券売場開設売上累計 489,730,200円)
	11.	3	車券売上1日平均1億円突破(札幌場外車券売場48日間開設)
38.	4.	11	第1回開催(6枠8車立, A級5, B級5交代数30%)
	6.	6	第4回開催(A級6, 女子4, 第3日目A級特別一般競走採用)
40.	4.		走路全面改修のため第1回開催が遅れ5月22日となる。
	11.	13	年間売上20億円突破(札幌場外車券売場72日間開設)
41.	4.		正面スタンド完成(1階第2車券発売所, 2階特別席車券発売所, 特別観覧席A来賓室, 3階特別観覧席A, 審判部門, 開催本部等)
	10.		選手管理棟完成(第11回後節から使用)
42.	4.		札幌場外車券売場60日間開設

年	月	日	
42.	9.	1	選手班別制度改正（A級1班～5班，B級1班～2班）
43.	4.		北側スタンド完成（1階第2払戻所，2階一般観覧席）
44.	4.		本場第2発売所にて百円券，千円券併用発売実施 前売車券発売所完成
	6.	21	開設19周年記念競輪前節優勝レースおよび後節ダイヤモンドレースをHBCラジオにて全道放送
45.	5.	9	第17回全日本プロ選手権自転車競技大会トラックレース開催
	5.	12	同上ロードレース開催（桔梗～長万部往復）
	6.	27	南側スタンド完成（1階千円券発売所，2階・3階特別観覧席B席）
	10.	3	場内監視カメラ撮影開始
46.	4.		新設計による走路改修（ウォークトップ塗装）
	5.	1	札幌場外車券売場百円券，千円券併用発売実施 HBCラジオによりダイナミックサタディ（土曜日）の実況放送開始
47.	4.	28	単勝式・複勝式車券発売開始
48.	4.	14	第1回開催からテレホンサービス開始 前・後節通し選手あっせん廃止（全員入替）
49.	3.		バックスタンド完成（1階・4階発売所，2階・3階払戻所，4階特別席C席， 2階～3階立見席）
	4.	23	札幌場外車券売場改修（鉄骨ブロック造一部2階建、延525.14㎡）
	9.	6	沖縄海洋博協賛競輪3日間開催（入場者20,733名，売上447,419,100円）
50.	5.	30	沖縄海洋博協賛競輪3日間開催（入場者21,872名，売上633,630,600円）
51.	4.		札幌場外車券売場テレホンサービス開始
	5.	28	開設26周年記念競輪優勝レースをHBCテレビにより全道実況放送
52.	4.		参加選手宿舎北振荘から新川町パークホテルへ変更
	4.	8	前日全レースビデオ放映（本場・札幌場外車券売場）
53.	6.	25	中央競馬函館開催との競合対策として日月火の開催パターン導入
54.	1.	28	いわき平競輪場外発売決定（開始第11回・第12回）
	4.		札幌場外車券売場年12回発売（72日間）
55.	3.	31	正面スタンド改築工事完成
	8.	6	特別観覧席A席エアコン設置
	10.	20	選手管理棟（宿舎併設）新築着工（旧選手管理棟一部解体）
	11.	4	札幌場外車券売場新築着工（旧車券売場解体）
56.	3.	31	札幌場外車券売場完成（鉄骨ALC板張2階建一部3階建・1階26窓，2階 26窓・ランダム式発券機26台）
	4.	18	前売車券発売窓口を市道側から場内側に変更。 発走線の25m引下げ 競馬場西駐車場の一部借上（昭和56年度のみ）
57.	4.	13	選手管理棟（宿舎併設）完成（鉄骨造5階建延面積3,103.2㎡） 収容人員100名，25部屋（1室4名）
	4.	17	連勝複式6レース，連勝単式4レースとなる（連勝単式1レース増） 競輪場行き無料バス運行開始（2系統：函館駅、五稜郭電停前）
	8.	1	札幌ファン用競輪ツアー実施（往復バスにて8月1日（日）～8月3日（火） 2泊3日，参加者19名）
	8.	29	第9回日本競輪選手北日本地区プロ自転車競技大会開催
58.	4.	1	選手班別制度改正（A・B2級7班からS・A・B3級9班となる） 前売車券発売所発売関係機械化 全レースオッズ表示（本場～場外オンライン開通） バックスタンドC席無料開放
	4.	9	競輪場行き無料バス3系統とする（1系統増：日吉営業所前，昭和61年で廃止）
	5.	8	国際競輪レース開催（5/8～5/11）
	5.	14	第30回全日本プロ選手権自転車競技大会ピスト競技開催（5/14～5/15）
	7.	31	第7回1日目から新型発走機使用
59.	4.	15	国際競輪レース開催（4/15～4/17）
	6.	24	記念競輪フェスティバルの開催
	6.	29	ダイヤモンドレース実施，往年の超一流選手によるカップ争奪戦（6/29～7/1）

年	月	日	
59.	8.	26	第8回前節から千円券発売所をファン休憩所に改造
	11.	3	チャンピオンレース実施(本年度第1回～第8回前節のA級優勝者による争奪戦 (11/3～11/5))
60.	4.	13	特別観覧席車券発売所発売関係機械化 札幌場外車券売場実況テレビ放映開始
	7.	7	サマータイム競輪開催(6日間, 7/7～7/16)
61.	4.	13	松風町サービスセンター開設(旧につかつ) 第2車券発売所発売関係機械化(払戻所併設, 前売発売窓口設置2窓)
	6.	20	サマータイム競輪開催(18日間, 6/20～8/4)
	10.	30	競輪の夕べ開催(ホテル函館ロイヤル)
62.	3.	30	バックスタンド1階～3階ホールに固定椅子312席設置
	4.	12	バックスタンド1階, 3階車券発売所発売関係機械化(払戻所併設)2F, 4F はファン休憩所に改造
	4.	19	国際競輪レース開催(4/19～4/21) 松風町サービスセンターに勝者投票券自動発売機2台設置
	6.	21	サマータイム競輪開催(18日間, 6/21～7/28)
	8.	6	全国高等学校総合体育大会自転車競技開催(8/6～8/8)
63.	1.	2	いわき平競輪札幌場外車券売場開設
	4.	10	第1車券発売所発売関係機械化 南側スタンドB席を一般席に変更(無料化) 正面スタンドC席をB席と改称(全面ガラス張風除化)
	6.	8	競輪の夕べin札幌開催(北専プラザ)
	6.	19	サマータイム競輪開催(18日間, 6/19～7/26)
	8.	27	第23回全国都道府県対抗自転車競技大会(第44回国民体育大会自転車競技 リハーサル大会, 8/27～8/30)
	9.	10	第15回日本競輪選手会北日本プロ選手権自転車競技大会(9/10～9/11)
	12.	19	第1車券発売所新築完成(2F集計センター及び事務室)
平成			
元.	4.	9	札幌場外車券売場発売関係機器更新、払戻関係機械化
	4.	16	国際競輪レース開催(4/16～4/18)
	6.	18	サマータイム競輪開催(18日間, 6/18～7/26)
	7.	16	松風町サービスセンター2階車券発売払戻所開設(増築)
	9.	18	第44回国民体育大会秋季大会自転車競技大会(9/18～9/26)
	12.	26	第5回競輪グランプリ'89(立川市)開催中止(日競選と全輪協及び立川市と の賞金増額交渉決裂)
	2.	4. 16	特別観覧席出札口を正門(旧C席出札口)へ移設 特別観覧席A・B席を統合し料金を200円とする
		4. 22	国際競輪レース開催(4/22～4/24)
		6. 5	競輪の夕べin札幌開催(東急イン)
		6. 15	競輪フェスティバル開催(ハーバービューホテル) 函館競輪キャラクター「くま」の愛称を一般公募により「りんりん」と決定 遊園地内あずま屋完成
		6. 15	第2トイレ内身障者用トイレ設置
		6. 17	函館競輪開設40周年記念競輪のいわき平臨時場外開設(6/17～6/26)
		7. 1	サマータイム競輪開催(12日間, 7/1～7/24)
	3.	1. 9	競走路照明設備完成
		1. 13	バンクフィールド内に「函館市民スケート場」オープン
		4. 1	本場中央処理装置等の導入 電光表示盤(着順表示装置)更新, 移動式エンドレスカメラタワー導入, 移動式走路審判塔導入, バックスタンド有蓋完成
		4. 14	ファン用復路バスを無料化
		5. 5	国際競輪レース開催(5/5～5/7)
		6. 15	函館競輪開設41周年記念競輪のいわき平臨時場外開設(6/5～6/25)
		6. 30	サマータイム競輪開催(21日間, 6/30～8/7)
		7. 26	サマーフェスティバル開催(バンク内)

- | 年 | 月 | 日 | |
|-----|-----|----|--|
| 3. | 12. | 31 | 正面側有蓋通路改修 |
| 4. | 4. | | 発券機(UTI)を更新, マルチ車券(5ベット, 1枚限度額10万円)
全場の発売窓口に表示器を設置
本場・松風に払戻機設置(札幌既設) |
| | 4. | 12 | 電話投票実施 |
| | 5. | 12 | 場内入場改札ブース改修 |
| | 6. | 30 | 競輪のタベin札幌開催(センチュリーロイヤルホテル 200名) |
| | 7. | 5 | サマータイム競輪開催(12日間 7/5 ~ 7/28) |
| | 8. | 27 | ふるさとダービー函館前夜祭開催(バンク内) |
| | 8. | 28 | 場内案内板設置(3箇所) |
| | 8. | 29 | ふるさとダービー函館開催(8/29 ~ 9/1) |
| 10. | 11 | | 第1回レディース教室開催(40名) |
| 11. | 30 | | 衛星放送受信用アンテナ設置 |
| 5. | 3. | 30 | 選手宿舎内部改修完成(11レース実施対応/104名収容) |
| | 4. | 1 | バック1階発売所に前売発売窓口設置(2窓) |
| | 5. | 28 | 競輪のタベin札幌(ホテルアーサー 200名) |
| | | 30 | 第2回レディース教室開催(40名) |
| | 6. | 5 | 第2発売所有蓋通路改修完成
バックスタンド4階椅子席設置(290席)
バックスタンド裏ネットフェンス改修完成
カメラ撮影席拡張完成(メインスタンド)
場内舗装改修及び噴水池周辺芝生植栽完成 |
| | | | ふるさとダービー函館前夜祭開催(市民会館) |
| | 7. | 3 | ふるさとダービー函館開催(7/3 ~ 7/6) |
| | 7. | 18 | サマータイム競輪開催(6日間 7/18 ~ 7/27) |
| | 9. | 15 | 第3回レディース教室開催(40名) |
| 6. | 6. | 12 | 第4回レディース教室開催(33名) |
| | 6. | 18 | 函館競輪開設44周年記念競輪の青森及びいわき平臨時場外開設
(6日間 前節 6/18 ~ 6/20, 後節 6/25 ~ 6/27) |
| | 6. | 26 | 札幌場外ファン招待 30名 |
| | 7. | 20 | 競輪のタベin札幌(札幌東急イン 200名) |
| | 7. | 24 | サマータイム競輪開催(6日間 7/24 ~ 8/2) |
| | 9. | 18 | 第5回レディース教室開催(40名) |
| 10. | 4 | | こどもの家設置(こども休憩所) |
| 7. | 4. | 15 | 函館本場にて早朝発売の実施(7時30分から 発売2窓, 払戻1窓)
平成7年度第1回前節S級シリーズのいわき平臨時場外開設(4/15 ~ 4/17) |
| | 5. | 13 | 兵庫県南部地震災害復興競輪(名古屋市) 場外発売(5/13 1日間) |
| | 5. | 28 | 第1回函館競輪初心者教室開催(30名) |
| | 6. | 1 | 勝者投票法の変更 1R~3R 連勝複式 4R~最終R 連勝単式 |
| | 6. | 17 | 函館競輪開設45周年記念競輪の青森及びいわき平臨時場外開設
(6日間 前節 6/17 ~ 6/19, 後節 6/24 ~ 6/26) |
| | 7. | 16 | サマータイム競輪開催(6日間 7/16 ~ 7/25) |
| | 8. | 27 | 第2回函館競輪初心者教室開催(30名) |
| | 9. | 28 | 第22回北日本地区プロ選手権自転車競技大会開催 |
| | 9. | 29 | 競輪のタベin函館(函館国際ホテル 200名) |
| 11. | 3 | | 第12回後節S級シリーズの青森及びいわき平臨時場外開設(11/3 ~ 11/5)
第3回函館競輪初心者教室開催(30名)
函館ケーブルテレビ実況放映実施(場外含む全レース) |
| 8. | 4. | 1 | 松風町サービスセンター1階ホール部分改修および映像プロジェクター更新 |
| | 4. | | 札幌場外車券売場80インチマルチビジョン設置 |
| | 6. | 15 | 函館競輪開設46周年記念競輪の青森・いわき平・玉野・京王閣 |
| | 6. | 23 | 札幌場外ファン・バスツアー招待(30名) |
| | 7. | 6 | 第6回後節S級シリーズのいわき平臨時場外開設(7/6~7/8) |
| | 7. | 14 | サマータイム競輪開催(9日間 7/14~7/30) |
| | 7. | 23 | ナイター競輪走行調査の実施(19:00 ~ 20:30) |

年	月	日	
8.	8.	10	競走路ネットフェンス改修
11.	11.	2	第12回後節S級シリーズの青森及びいわき平臨時場外開設 (11/2 ~ 11/4)
11.	11.	3	札幌場外ファン・バスツアー招待 (30名)
9.	1.	31	メインスタンド・南側スタンド屋根葺替工事
4.	4.	1	勝者投票法の変更 10R制・11R制の場合 1R~2R 連勝複式 3R~最終R連勝単式 12R制の場合 1R~3R 連勝複式 4R~12R 連勝単式
4.	4.	18	FM北海道での競輪入門講座放送 (11/14 まで31回放送)
4.	4.	20	車番投票制およびマークカード投票 (全窓) の開始 投票機器を車番導入機器に改造 Fネット利用によるファクシミリサービスの開始
5.	5.	17	第3回前節S級シリーズのいわき平臨時場外開設 (5/17~5/19)
6.	6.	21	函館競輪開設47周年記念競輪の青森・いわき平・玉野・京王閣・S六郷 臨時場外開設 (6日間 前節 6/21 ~ 6/23, 後節 6/28 ~ 6/30)
6.	6.	22	開設47周年記念競輪フェスティバル 「田中義剛とバンクで遊ぶ〇×ウルトラクイズ」実施
6.	6.	27	競輪のタベin札幌 (札幌場外車券売場内 100名)
7.	7.	6	サマータイム競輪開催 (12日間 7/6~7/30) サマータイム競輪期間中の毎日曜日にイベント (ミニ四駆大会等) の開催
11.	11.	8	第12回後節S級シリーズの青森及びいわき平臨時場外開設 (11/8 ~ 11/10) 札幌場外ファン・バスツアー招待 (40名)
10.	1.	24	メインスタンド・南側スタンド屋根葺替改修
4.	4.	1	インターネットホームページ開設 (レースライブ・オッズ・各種情報) 前売オッズの提供 (本場・松風・札幌) FMいるか放送開始 (最終レース実況) テレドームサービス開始 (レース実況中継, レース結果・開催案内)
4.	4.	10	照明鉄塔投光器ランプ交換, 角度調整
4.	4.	11	第1回前節S級シリーズのいわき平臨時場外開設 (4/11~4/13)
4.	4.	13	第1回ナイター走行調査
5.	5.	1	衛星無線局開設 (衛星通信を利用したデジタル映像の配信)
5.	5.	26	第2回ナイター走行調査
6.	6.	16	第3回ナイター走行調査
6.	6.	18	函館競輪開設48周年記念競輪前夜祭「ファンのタベ」 (札幌 函館ロイヤル)
6.	6.	20	函館競輪開設48周年記念競輪の青森・いわき平・玉野・京王閣・S六郷 臨時場外開設 (6日間 前節 6/20 ~ 6/22, 後節 6/27 ~ 6/29)
6.	6.	30	走路周辺および場内照明設備改修 (4/6 ~ 6/30)
7.	7.	8	全国初のナイター競輪開催 (12日間 7/8~7/30) ナイター競輪オープニングイベントの開催 (神山雄一郎) ナイター競輪期間中冷飲料水サービス, 正門・バンクの電飾 ナイター関東ツアーの実施 (7/9 ~ 7/11, 50名)
10.	10.	23	競輪のタベin札幌 (札幌場外車券売場内 100名)
11.	11.	1	第12回後節S級シリーズの青森・いわき平・S男鹿・S鹿島の 臨時場外開設 (11/1 ~ 11/3)
11.	11.	3	札幌場外ファン・バスツアー招待 (40名)
11.	3.	31	選手管理棟ボイラー交換
4.	4.	1	勝者投票法の変更 全R枠番は連勝複式, 車番は連勝単式 実況アナウンス放送委託
4.	4.	10	第1回前節S級シリーズのいわき平・S男鹿・S鹿島の臨時場外開設 (4/10~4/12)
5.	5.	25	第1回ナイター走行調査
6.	6.	16	函館競輪開設49周年記念競輪前夜祭「ファンのタベ」 (市民会館 200名)
6.	6.	18	函館競輪開設49周年記念競輪の青森・いわき平・S男鹿・S鹿島・S六郷・高松 京王閣・S山陽・ラピスタ新橋・高松・静岡・和歌山の臨時場外開設 (6日間 前節 6/20~6/22, 後節 6/27~6/29)
6.	6.	23	「ファンのタベin札幌」 (札幌プリンスホテル 200名)

年	月	日	
11.	6.	30	走路周辺（3コーナー～4コーナー）および場内照明設備改修（4/6～6/30）
	7.	8	ナイター競輪開催（24日間 7/8～8/26） ナイター競輪オープニングイベントの開催（井上茂徳） ナイター競輪期間中冷飲料水サービス、正門・バンクの電飾 ナイター関東・関西ツアーの実施（7/9～8/26, 5回 123名） ナイター競輪の青森・いわき平・花月園・S男鹿・S鹿島・S六郷の臨時場外 開設（全レース, 3レース以降, 8レース以降の前売併売）
	8.		札幌場外車券売場の呼称を「札幌サイクルセンター」と決定
	9.		ナイター競輪「フォトコンテスト」受賞者決定（応募60点 入賞22点）
	9.	10	特別観覧席の便器および表便所扉等改修
	11.	1	第12回後節S級シリーズの青森・いわき平・S男鹿・S鹿島・S石鳥谷の 臨時場外開設（11/1～11/3）
	11.	30	札幌場外車券売場の外壁・館内の塗装およびトイレ、ホール玄関（風除室設置等）の 改修（改修期間：9/1～11/30）
12.	3.	22	松風町サービスセンター一部改修（指定席観覧席設置）
	4.		市営函館競輪場改築「基本設計・実施設計」（～13年3月）
	4.	8	第1回前節S級シリーズのいわき平・S男鹿・S鹿島・石鳥谷 の臨時場外開設（4/8～4/10）
	6.	10	函館競輪開設50周年記念競輪の青森・いわき平・S男鹿・S鹿島・石鳥谷・S六郷・ 静岡・玉野・四日市・伊東・小田原・和歌山・西宮・S南国・S山陽・L新橋の臨時 場外開設（6日間 前節 6/20～6/22, 後節 6/27～6/29） 記念競輪フェスティバル（前節 6/20～6/22, 後節 6/27～6/29） 記念競輪関東ツアーの実施（2回 参加者35名）
	6.	17	「函館競輪テーマ曲決定」（グランプリ受賞曲：放つ感情）
	6.	28	ナイター競輪開催（6/28～9/7 27日間） ナイター競輪期間中冷飲料水サービス、正門・バンクの電飾 ナイター関東ツアーの実施（7/3～9/7, 4回 参加者67名） ナイター競輪の青森・いわき平・花月園・S男鹿・S鹿島・S六郷の臨時場外開設 （全レース, 3レース以降, 8レース以降の前売併売）
	7.	21	札幌大通イベント実施（7/21・27・28）
	7.	30	日本競輪選手会北日本地区プロ大会ナイター開催 開設50周年場内フェスティバル開催
	11.	4	第12回後節S級シリーズ（北日本レンボーカップ）の青森・いわき平・S男鹿・ S鹿島の臨時場外開設（11/4～11/6）
	12.	20	ふるさとダービー函館競輪運営協議会設立総会
13.	5.	16	ナイター競輪開催（～8/19, 35日間） 電飾花火2基等バンク、場内電飾
	6.	28	ふるさとダービー函館開催（6/28～7/1） 記念イベント実施（縁日、屋台、子供ショー等） 観戦ツアーの実施（参加者30名）
	8.	20	市営函館競輪場改築工事現場着工
	9.	7	改築工事のため、第1投票所および仮設投票所での場外開設 松風町サービスセンター改築工事のため、仮設投票所での場外開設
14.	4.	1	選手級班制度の改正（S・A・B3級9班からS・A2級5班となる）
	4.	12	函館市営いわき平競輪開催（いわき平競輪場において代替開催）（～4/14）
	5.	1	函館市営青森競輪開催（青森競輪場において代替開催）（～5/3）
	5.	7	全面改築に伴う休止（～7/5, 60日間）
	6.	24	市営函館競輪場改築本体工事完了
	7.	3	新競輪場一般公開
	7.	4	函館記念競輪ファン感謝の夕べ
	7.	6	新競輪場仮オープン記念セレモニー 7賭式導入 2枠複, 2枠単, 2車複, 2車単, 3連複, 3連単, ワイド
	7.	6	開設52周年記念競輪（～7/9, 4日間）
	7.	9	札幌ファン日帰り無料バスツアー（参加者40名）
	7.	21	ナイター競輪開催（～9/29, 34日間）

年	月	日		
14.	8.	1	テレシアター、コミュニティロビー市民開放開始	
	9.	3	3連単高額配当1,788,750円(全国競輪場第2位〔当時〕)	
	9.	26	北駐車場工事完了	
	9.	28	競輪初心者教室開催(全輪協共催)	
	9.	29	日本競輪選手会設立50周年記念ファン感謝イベント	
	10.	1	競輪ポイントカード導入	
	11.	10	平成14年度市営函館競輪(64日間開催)閉幕	
	12.	10	南駐車場工事完了	
	15.	4.	1	新競輪場全面オープン
		4.	27	競輪初心者教室(～5/25,4回,全輪協共催)
5.		4	ナイター競輪開催(～10/5,47日間)	
6.		16	札幌場外売場単独発売(～3/22,18日間)	
6.		21	開設53周年記念競輪(～6/24,4日間)	
6.		24	札幌ファン日帰り無料バスツアー(参加者40名)	
7.		27	競輪入門教室(～8/17,2回,日自振共催)	
8.		20	ふるさとダービー函館競輪運営協議会設立総会	
9.		14	シルバースーパースデー(65歳以上の方特別観覧席無料)	
11.		9	平成15年度市営函館競輪(76日間開催)閉幕	
16.		4.	29	競輪初心者教室(～5/27,4回,全輪協共催)
	5.	1	ナイター競輪開催(～10/1,39日間)	
	5.	21	サテライト石狩オープン(函館市:幹事施行者)	
	6.	24	ふるさとダービー函館ファン感謝の夕べ(参加者300名)	
	6.	26	ふるさとダービー函館(～6/29,4日間)	
	7.	8	A級ツイントーナメント実施(～10/30 30日間)	
	8.	10	市職員のためのナイター競輪ビギナーズセミナー開催(参加者28名)	
	10.	28	青森市営函館競輪開催(青森競輪場競走路改修工事に伴う代替開催)(～10/30)	
	11.	3	札幌ファン日帰り無料バスツアー(参加者40名)	
	11.	5	青森市営函館競輪開催(青森競輪場競走路改修工事に伴う代替開催)(～11/7)	
17.	11.	7	平成16年度市営函館競輪(76日間開催,青森競輪函館代替含む)閉幕	
	11.	8	場外発売日の特別観覧席料金値下げ(300円→100円)	
	4.	1	キッズルーム,会議室,プレスセンター,検車場を市民開放箇所に追加	
	4.	2	競輪初心者教室(開催中随時,～3/30)	
	4.	16	競輪予想会(～11/5,市営函館競輪各開催最終日)	
	4.	22	ナイター競輪開催(～10/23,60日間)	
	4.	22	合併記念レース開催(南茅部賞,～4/24)	
	5.	5	合併記念レース開催(恵山賞,～5/7)	
	5.	13	合併記念レース開催(戸井賞,～5/15)	
	5.	18	合併記念レース開催(楳法華賞,～5/20)	
18.	6.	29	愛・地球博協賛ナイター競輪開催(～7/1)	
	8.	21	開設55周年記念競輪(～8/24,4日間)	
	11.	5	札幌ファン日帰り無料バスツアー(参加者40名)	
	11.	5	平成17年度市営函館競輪(73日間開催,愛・地球博協賛ナイター競輪含む)閉幕	
	4.	12	第1回藤巻兄弟杯(～4/14,3日間)	
	4.	20	予想屋運上氏と情報ガイダンスコーナー主任による予想トークショー(～11/8,1回前節・7回を除く各開催の準決勝・決勝)	
	5.	11	いわき市営函館競輪開催(いわき平競輪場全面改修工事に伴う代替開催)(5/11～5/13,6/27～6/29)	
	7.	10	バンクに「Sea Side Bank HAKOODATE」及びマスコットキャラクター「りんりん」をペイント	
	7.	19	サマーナイトフェスティバルファン感謝の夕べ(参加者300名)	
	7.	21	サマーナイトフェスティバル(～7/22,2日間)	
7.	21	札幌ファン日帰り無料バスツアー(参加者40名)		
8.	14	開設56周年記念競輪(～8/17,4日間)		
9.	1	公園広場にミニバンク及び遊具を設置		
10.	7	函館けいりんイメージガール名称「りんりんガールズ」に決定		
11.	8	平成18年度市営函館競輪(75日間開催,いわき平競輪函館代替含む)閉幕		

- | 年 | 月 | 日 | |
|-----|-----|----|--|
| 19. | 4. | 8 | 函館競輪メールマガジン「Star ☆ Light」配信（～10/25、各開催日毎に配信） |
| | 4. | 9 | 第2回藤巻兄弟杯（～4/11、3日間） |
| | 4. | 9 | 特別観覧席の一部をレディース・カップル席として開放（～10/25、7回を除く函館全開催日） |
| | 4. | 10 | けいりん教室「How to びぎな～ず」開催（～9/2、12回） |
| | 4. | 10 | 予想屋運上氏と情報ガイダンスコーナー主任による予想トークショー（～10/25、7回を除く各開催の準決勝・決勝） |
| | 4. | 17 | 函館競輪情報誌「Star ☆ Light」刊行（～10/25、6回刊行） |
| | 5. | 11 | リラックスコーナー開設 |
| | 8. | 2 | ふるさとダービー函館ファン感謝のタベ（参加者300名） |
| | 8. | 2 | 夕張支援チャリティオークション実施（寄付金64万円 8/2、8/4～7の期間でのべ9回） |
| | 8. | 4 | ふるさとダービー函館（～8/7、4日間） |
| | 8. | 4 | 函館けいりんマスコットキャラクター「ぶりりん」誕生 |
| | 8. | 7 | 札幌ファン日帰り無料バスツアー（参加者40名） |
| | 10. | 23 | 函館ナイター10周年記念競輪「スターライトカップ争奪戦」開催（～10/25、3日間） |
| | 10. | 25 | 札幌ファン日帰り無料バスツアー（参加者40名） |
| | 10. | 25 | 平成19年度市営函館競輪（67日間開催）閉幕 |
| | 12. | 27 | 選手級別にS級S班を創設 |
| | 12. | 31 | FⅠ・FⅡ競輪の12レース導入 |
| 20. | 3. | 25 | 函館競輪情報誌「Star★Light」刊行（～10/25、8回刊行） |
| | 4. | 1 | 日本トーター株式会社による包括委託の開始 |
| | 4. | 5 | メインスタンド4階にロイヤル室を新設（4回を除く函館・場外全開催日） |
| | 4. | 8 | 函館競輪メールマガジン「Star ☆ Light」配信（～11/5、各開催日毎に配信） |
| | 4. | 9 | 第3回藤巻兄弟杯（～4/11、3日間） |
| | 4. | 9 | 一般入場料を無料化 |
| | 4. | 10 | 予想屋運上氏と情報ガイダンスコーナー主任による予想トークショー（～11/5、4回を除く各開催の準決勝・決勝） |
| | 4. | 16 | サテライト札幌（旧札幌サイクルセンター）リニューアルオープン |
| | 5. | 7 | 競走路表面処理工事（～5/27） |
| | 5. | 28 | 重勝式投票「Kドリームス」発売開始（～11/5、全開催日） |
| | 6. | 4 | 公園広場に遊具を設置 |
| | 6. | 8 | 開設58周年記念競輪（～6/11、4日間） |
| | 8. | 2 | 公園広場を水遊び広場として開放（～8/18、函館・場外全開催日） |
| | 8. | 31 | 「戸井マグル」の実演解体ショー&即売会を実施 |
| | 11. | 5 | 平成20年度市営函館競輪（58日間開催）閉幕 |
| | 12. | 9 | サテライト石狩でAiba石狩オープン |
| | 21. | 4. | 1 |
| 4. | | 8 | 函館競輪メールマガジン「Star ☆ Light」配信（～10/28、各開催日毎に配信） |
| 4. | | 12 | 予想屋運上氏と情報ガイダンスコーナー主任による予想トークショー（～10/28、8回を除く各開催の決勝） |
| 4. | | 17 | 第4回藤巻兄弟杯（～4/19、ナイター3日間） |
| 5. | | 22 | 公園広場に遊具（ブランコ）を設置 |
| 6. | | 9 | サテライト札幌でAiba札幌中央オープン |
| 7. | | 17 | 公園広場を水遊び広場として開放（～8/16、函館・場外全開催日） |
| 8. | | 9 | 開設59周年記念競輪（～8/12、4日間） |
| 10. | | 28 | 平成21年度市営函館競輪（58日間開催）閉幕 |
| 22. | | 4. | 5 |
| | 4. | 8 | e-スマートカードによる車券販売開始 |
| | 4. | 8 | 函館競輪メールマガジン「Star ☆ Light」配信（～11/7、各開催日毎に配信） |
| | 4. | 26 | 第5回藤巻兄弟杯（～4/28、ナイター3日間） |
| | 4. | 26 | 特別観覧席に新モニター設置 |
| | 4. | 28 | 予想屋運上氏と情報ガイダンスコーナー主任による予想トークショー（～10/26、2・8・14回を除く各開催の決勝） |
| | 5. | 14 | 全日本プロ選手権自転車競技大会記念競輪（～5/15、2日間） |
| | 5. | 16 | 全日本プロ選手権自転車競技大会 |
| | 5. | 30 | 4重勝2連勝複式で公営競技史上最高配当額となる159,787,340円の払い戻し |

年	月	日	
22.	6.	12	ACCトラックアジアカップ2010日本ラウンド(～6/14, 3日間)
	6.	25	ヤマダ電機ポイントサービス開始
	7.	9	クラブツーリズムと共同により「旬感!みなみ北海道大収穫祭」を開催(～7/11, 3日間)
	7.	17	サマーナイトフェスティバル(～7/18, 2日間)
	7.	24	公園広場を水遊び広場として開放(～8/16, 函館・場外全開催日)
11.	4		開設60周年記念競輪(～11/7, 4日間) 同開催をもって平成22年度市営函館競輪(62日間開催)閉幕
23.	3.	11	東日本大震災発生
	3.	21	東日本大震災被災者選手宿舎に受入(～3/26, 1家族3名)
	4.		東日本大震災に伴う節電対応のため, 4月開催のFⅠ・FⅡ各1開催を日中開催に変更
	4.	8	函館競輪メールマガジン「Star ☆ Light」配信(～11/7, 各開催日毎に配信)
	4.	8	3階特別観覧席にコーヒーコーナー設置
	4.	8	1階スペースに読書コーナー設置
	4.	16	第6回藤巻兄弟杯(～4/18, 3日間)
	4.	28	予想屋運上氏と情報ガイダンスコーナー主任による予想トークショー(～10/26, 4回を除く各開催の決勝)
	6.	11	開設61周年記念競輪(～6/14, 4日間)
	7.	25	公園広場を水遊び広場として開放(～8/14, 函館・場外全開催日)
	9.	17	サテライト旭川オープン
10.	25		平成23年度市営函館競輪(58日間開催)閉幕
24.	3.	5	喫煙ルームの設置(3階までの各階1箇所ずつ)および2階へのキッズルーム移設(～3/23)
	4.	1	競走路表面処理工事(～4/16)
	4.	18	函館競輪携帯サイト開設
	4.	20	第7回藤巻兄弟杯(～4/22, ナイター3日間)
	4.	22	元選手高村敦氏によるレース展望(～10/21, 4回を除く各開催の決勝)
	6.	14	函館初となるGⅠレース, 第63回高松宮記念杯(～6/17, 4日間)開催
	7.	21	公園広場を水遊び広場として開放(～8/15, 函館・場外全開催日) 水遊び広場開放にあわせて「りんりん似顔絵コンテスト」開催
	10.	1	サテライト旭川での発売業務を終了
	10.	21	平成24年度市営函館競輪(58日間開催)閉幕
	11.	30	サテライト旭川での払戻業務を終了し, 完全閉鎖
25.	2.	8	スタンド2階にGambooBETターミナルオープン
	4.	10	初心者ガイダンスコーナーを2階に移設し, コインロッカーを設置(～4/12)
	4.	16	第8回藤巻兄弟杯(～4/18, ナイター3日間)
	4.	18	元選手高村敦氏によるレース展望(～10/21, 4回を除く各開催の決勝)
	5.	31	開設63周年記念競輪(～6/3, 4日間)
	7.	28	公園広場を水遊び広場として開放(～8/18, 函館・場外全開催日)
	10.	4	「カルチャーナイト」としてファン向け競輪場内見学ツアー開催
	10.	21	平成25年度市営函館競輪(55日間開催)閉幕
26.	2.	9	2階食堂側に喫煙スペースを設置
	3.	26	競輪場内にてWi-Fi利用サービス開始
	4.	10	函館競輪初のガールズケイリン開催
	4.	12	元選手高村敦氏によるレース展望(～10/20, 各開催の決勝レースおよび記念競輪巴賞)
	4.	19	第9回藤巻兄弟杯(～4/21, ナイター3日間)
	5.	12	競走路表面処理工事(～6/5)
	6.	7	船橋市非公認キャラクター「ふなっしー」来場
	7.	26	開設64周年記念競輪(～7/29, 4日間)
	8.	3	公園広場を水遊び広場として開放(～8/19, 函館・場外全開催日)
	10.	3	「カルチャーナイト」としてファン向け競輪場内見学ツアー開催
	10.	20	平成26年度市営函館競輪(52日間開催)閉幕
27.	4.	16	第10回藤巻兄弟杯(～4/18, ナイター3日間)
	4.	18	元選手高村敦氏によるレース展望(～10/20, 各開催の決勝レース, サマーナイト2日目・3日目および記念競輪巴賞)
	7.	25	公園広場を水遊び広場として開放(～8/9, 函館・場外全開催日)
	8.	21	第11回サマーナイトフェスティバル, ガールズケイリンフェスティバル2015(～8/23, 3日間)
	10.	2	「カルチャーナイト」としてファン向け競輪場内見学ツアー開催
	10.	31	開設65周年記念競輪(～11/3, 4日間)

年	月	日	
27.	10.	31	平成27年度市営函館競輪(55日間開催)閉幕
28.	4.	1	函館競輪場映像システム更新(アナログ映像よりデジタル映像へ) 監視カメラシステムおよび無停電電源装置更新 「函館けいりんホームページ」リニューアル ガールズケイリン育成プロジェクト「WGP(ホワイトガールズプロジェクト発足(～10/31)) サテライト松風Wi-Fi利用サービス開始
	4.	10	ナイター競輪発売時、「湯の川～競輪場ルート」運行開始 函館競輪初の場外ナイター発売開始(サマーナイトフェスティバル除く)
	4.	16	函館競輪本場開催の普通競輪で競走得点トップを1番車に固定した番組試行開始 市営函館競輪場にて「函館けいりんオリジナルグッズ」販売開始 特別観覧席・スターライトカフェにてカップラーメンサービス開始
	4.	22	第11回藤巻兄弟杯(～4/24, ナイター3日間)
	5.	24	インフィールド舗装工事(～6/10)
	7.	20	「函館けいりんオリジナルグッズ」インターネット販売開始
	7.	23	開設66周年記念競輪(～7/26, 4日間)
	7.	30	公園広場を水遊び広場として開放(～8/15 函館・場外全開催日)
	8.	28	市営函館競輪場バンクを使用し、「函館けいりんバンクフェスタ&自転車教室」開催
	9.	21	「カルチャーナイト」としてファン向け競輪場内見学ツアー開催
	10.	16	平成28年度市営函館競輪(49日間開催)閉幕
	10.	19	競走路表面処理工事(～11/8)
29.	4.	6	函館競輪場のゴミ集積所にゴミ圧縮機導入
	4.	17	芸能人「玉袋筋太郎」の競輪スジニコミコンテンツ開始(全5回)
	4.	18	ガールズケイリン育成プロジェクト「WGP2期」スタート 毎日当たる視聴者キャンペーン ネット応募スタート
	4.	24	第12回藤巻兄弟杯(～4/26, ナイター3日間) メインスタンドにUFOキャッチャー導入
	5.	18	開設67周年記念競輪(～5/21, 4日間)
	5.	24	インフィールド舗装工事(～6/17)
	6.	25	つどーむ札幌スポカル2017イベントに函館競輪場マスコットキャラクター「りんりん」参加
	7.	12	自動販売机戻期インバウンド向け操作ガイダンススタート
	7.	24	【今、函館は「白(1番車)」があつい!】クイズ実施
	7.	29	公園広場を水遊び広場として開放(～8/15 函館・場外全開催日)
	8.	19	ノースランドカップ開催(～8/21)(19.20日 イベント開催)
	8.	12	いわき平オールスター競輪イベントに函館競輪場マスコットキャラクター「りんりん」と 暁月めぐみ参加
	9.	8	「ツール・ド・北海道2017」開催(～9/10) (市営函館競輪場北側駐車場をステージ・スタート・ゴールとして運用協力)
	9.	22	「カルチャーナイト」としてファン向け競輪場内見学ツアー開催
	10.	13	平成29年度市営函館競輪(49日間開催)閉幕
	10.	15	市営函館競輪場バンクを使用し、「函館けいりんバンクフェスタ&自転車教室」開催

3 施設の概要

(1) 函館競輪場

所在地	函館市金堀町10番8号		
指定年月日	昭和25年4月10日		
初回開催日	昭和25年6月30日(全国開設順位47番目)		
工期	平成13年6月12日から平成14年12月10日まで		
敷地面積	52,660.7㎡		
収容人員	約8,000人		
・メインスタンド			
①構造	鉄骨造5階建		
②延床面積	8,827.25㎡		
1階	2,771.64㎡		
2階	2,557.42㎡		
中3階	610.36㎡		
3階	1,639.44㎡		
4階	1,052.55㎡		
5階	195.84㎡		
③収容人員	2,700人 【立ち見】 1,014人		
1階	メインエントランス コインゲート(入場料無料) コミュニティロビー(100インチ映像) コインロッカー 70台 読書コーナー 喫煙ルーム		
2階	一般観覧席 842席(車椅子2席含む) テレシアター 320席(車椅子2席含む), 大型映像装置設置(240インチ) コインロッカー 18台 情報ガイダンスコーナー(映像, 書籍, パソコン) キッズルーム(ぬいぐるみ, 絵本) GambooBETターミナル 喫煙ルーム 2室		
中3階	空調機械室		
3階	特別観覧席 524席(車椅子2席含む) 2人席, 13インチ卓内液晶モニター261台 入場料400円 コインロッカー 18台 喫煙ルーム		
4階	ロイヤル席 18席(5室) 入場料 席貸し2,000円 部屋貸し10,000円		
5階	写真室, 場内テレビ放送室		
駐車場	場内	・南側	5,300㎡(249台) (車椅子利用者用5台含む)
		・北側	7,120㎡(334台) (車椅子利用者用4台含む)
	借上	・南下水処理場	7,600㎡(200台)
自転車置場	240台		
自家発電設備	500KVA 1基		
無停電電源装置	150KVA 1基		
電光表示盤	1基		
イントレスタワー	1基(自走式, 高さ20.5m)		
ナイター照明設備	照明鉄塔 4基 252灯(63灯/基・高さ30m)		
競走路の概要			
	走路周辺	メインスタンド	48灯(1KW)
		プレスセンター	8灯(1KW)
		選手管理棟	21灯(1KW)
		コーナー投光	6基 12灯(2灯/基・1KW)
	ナイター照度	バンク平均照度	1,387LX
	発電機	2機(195KVA/機)	
	周長	400M	
	長軸の長さ	155.135M	
	短軸の長さ	82.896M	
	曲線半径	38.800M	
	直線	ホーム	51.300M
	円曲線	1センター	53.770M 2センター 57.770M
	幅員	ホーム	10.800M バック 9.800M
		センター	7.800M
		退避路	1.600M
	傾斜角度	ホーム	3度26分01秒
		センター	30度36分51秒
	曲線種類	マッコーネル曲線	
	路面	路面 アスファルト, ウォークトップ舗装	
	競走外柵	ポリカーボネートフェンス(高さ1.80M)	
	フィールド	人工芝, 市民スケート場(冬期間/12月~2月)	
	ゴール前照明	ミニハロゲン電球	2基 36灯(18灯/基・500W)
サービス施設	食堂	2箇所(2階, 3階)	
	ファーストフード	1箇所(1階)	
	売店	1箇所(2階)	
	自動給茶機	4箇所(1階, 2階, 3階) 5台	
	飲料自販機	7箇所(1階, 2階, 3階) 10台	

(2) プレスセンター

所在地	函館市金堀町10番10号
構造	鉄筋コンクリート造2階建
延床面積	600.07㎡
各階別面積	1 階 249.35㎡ 2 階 350.72㎡
各階の概要	1 階 報道事務室, 印刷室, インタビュー室 2 階 記者席 150席

(3) 選手管理棟併設宿舎

所在地	函館市金堀町10番10号
構造	鉄筋コンクリート造4階建
延床面積	4,703.04㎡
各階別面積	1 階 1,186.82㎡ 2 階 1,208.96㎡ 3 階 1,165.73㎡ 4 階 1,141.53㎡
各階の概要	1 階 自転車整備・管理関係 検車場, トレーニング室, 医務室, 発走控室, 管理人室 2 階 選手管理関係 選手管理事務室, 開催指導員室, 番組編成室, 賞典室, 選手控室 浴室, サウナ室, 売店, 洗濯・乾燥室 3 階 選手宿泊関係 宿泊管理室, 宿泊室(11室), 食堂, マッサージ室, 洗濯・乾燥室 ラウンジ 4 階 選手宿泊関係 宿泊室(19室), 洗濯・乾燥室, ラウンジ
収容人員	120人
選手駐車場	18台

(参考) 旧函館競輪場施設の概要 (平成13年度現在)

敷地面積	52,660.7㎡		
収容人員	約13,300人(広場 約7,500人を含む)		
	【椅子席 1,211席】		
	・メインスタンド	特別観覧席	526席
	・南側スタンド	一般席	380席
	・バックスタンド	一般席	305席
	【長板椅子席 3,102席】		
	・南側立見スタンド		1,320席
	・北側スタンド		250席
	・バックスタンド		1,232席
	・バンク周辺ベンチ		300席
	【立ち見】		
	・メインスタンド		約920人
駐車場	場内	・南側	7,115.4㎡(300台)
		・北側	6,672.9㎡(250台)
	借上	・南下水処理場	7,600㎡(200台)
自転車置場	約2,400台		
競走路の概要	周長	400M	
	長軸の長さ	153.758M	
	短軸の長さ	85.306M	
	曲線半径	40M	
	直線	ホーム	39.200M
	緩和曲線	1コーナー	64.500M
		2コーナー	64.500M
		3コーナー	64.500M
		4コーナー	64.500M
	円曲線	1センター	55.842M
		2センター	55.842M
	幅員	ホーム	6.420M
		バック	4.190M
		1センター	4.500M
		2センター	9.300M
		退避路	1.650M
	傾斜角度	ホーム	2度51分45秒
		センター	29度51分18秒
	曲線種類	マッコネル曲線	
	路面	路面 アスファルト, ウォークトップ舗装	
	競走外柵	緩和ネットフェンス(高さ 1.90M)	
	フィールド	人工芝, 花壇, 市民スケート場(冬期間/12月~2月)	
サービス施設	食堂	正門付近, 東門付近, バックスタンド3階	
	喫茶店	第2発売所	
	売店	特別観覧席, 南側スタンド, バックスタンド3階	
	湯茶コーナー	特別観覧席, 一般休憩所, 南側スタンド, 東門付近	
		有蓋通路, バックスタンド2・3階	

H26.4.1現在

競輪場名	周長	みなし直線	最大カント	直線部カント	競輪場名	周長	みなし直線	最大カント	直線部カント
函館	400m	51.3m	30°36'51"	3°26'01"	富山	333m	43.0m	33°41'24"	3°26'01"
青森	400m	58.9m	32°15'07"	2°51'45"	松阪	400m	43.0m	34°25'29"	2°51'45"
いわき平	400m	62.7m	32°54'45"	3°26'01"	四日市	400m	62.4m	32°15'07"	2°51'45"
弥彦	400m	63.1m	32°24'17"	2°51'45"	福井	400m	52.8m	31°28'37"	2°51'45"
前橋	335m	46.7m	36°00'00"	4°00'00"	奈良	333m	38.0m	33°25'47"	4°51'30"
取手	400m	54.6m	31°30'25"	2°51'44"	向日町	400m	47.3m	30°29'07"	3°26'01"
宇都宮	500m	63.3m	25°47'44"	2°51'44"	和歌山	400m	59.9m	32°15'07"	2°51'45"
大宮	500m	66.7m	26°16'40"	3°26'01"	厚和田	400m	56.7m	30°56'00"	2°51'45"
西武園	400m	47.6m	29°26'54"	2°51'45"	玉野	400m	47.9m	30°37'33"	3°26'01"
京王閣	400m	51.5m	32°10'34"	2°51'45"	広島	400m	57.9m	30°47'34"	3°26'01"
立川	400m	58.0m	31°13'06"	2°17'27"	防府	333m	42.5m	34°41'09"	4°34'26"
松戸	333m	38.2m	29°44'42"	3°01'02"	高松	400m	54.8m	33°15'50"	2°51'45"
千葉	500m	60.0m	24°13'01"	2°51'45"	小松島	400m	55.5m	29°46'27"	2°51'45"
川崎	400m	58.0m	32°10'14"	3°26'01"	高知	500m	52.0m	24°29'51"	3°26'01"
平塚	400m	54.2m	31°28'37"	3°26'01"	松山	400m	58.6m	34°01'48"	2°51'45"
小田原	333m	36.1m	35°34'12"	3°26'01"	小倉	400m	56.9m	34°01'48"	3°26'01"
伊東温泉	333m	46.6m	34°41'09"	3°26'01"	久留米	400m	50.7m	31°28'37"	3°26'01"
静岡	400m	56.4m	30°43'22"	2°51'45"	武雄	400m	64.4m	32°00'19"	2°17'26"
名古屋	400m	58.8m	34°01'47"	2°51'45"	佐世保	400m	40.2m	31°28'37"	3°26'01"
岐阜	400m	59.3m	32°15'07"	2°51'45"	別府	400m	60.0m	33°41'24"	2°51'45"
大垣	400m	56.0m	30°37'08"	2°51'45"	熊本	500m	69.5m	29°44'42"	2°17'26"
豊橋	400m	60.3m	33°50'22"	2°17'26"					

市営函館競輪略図

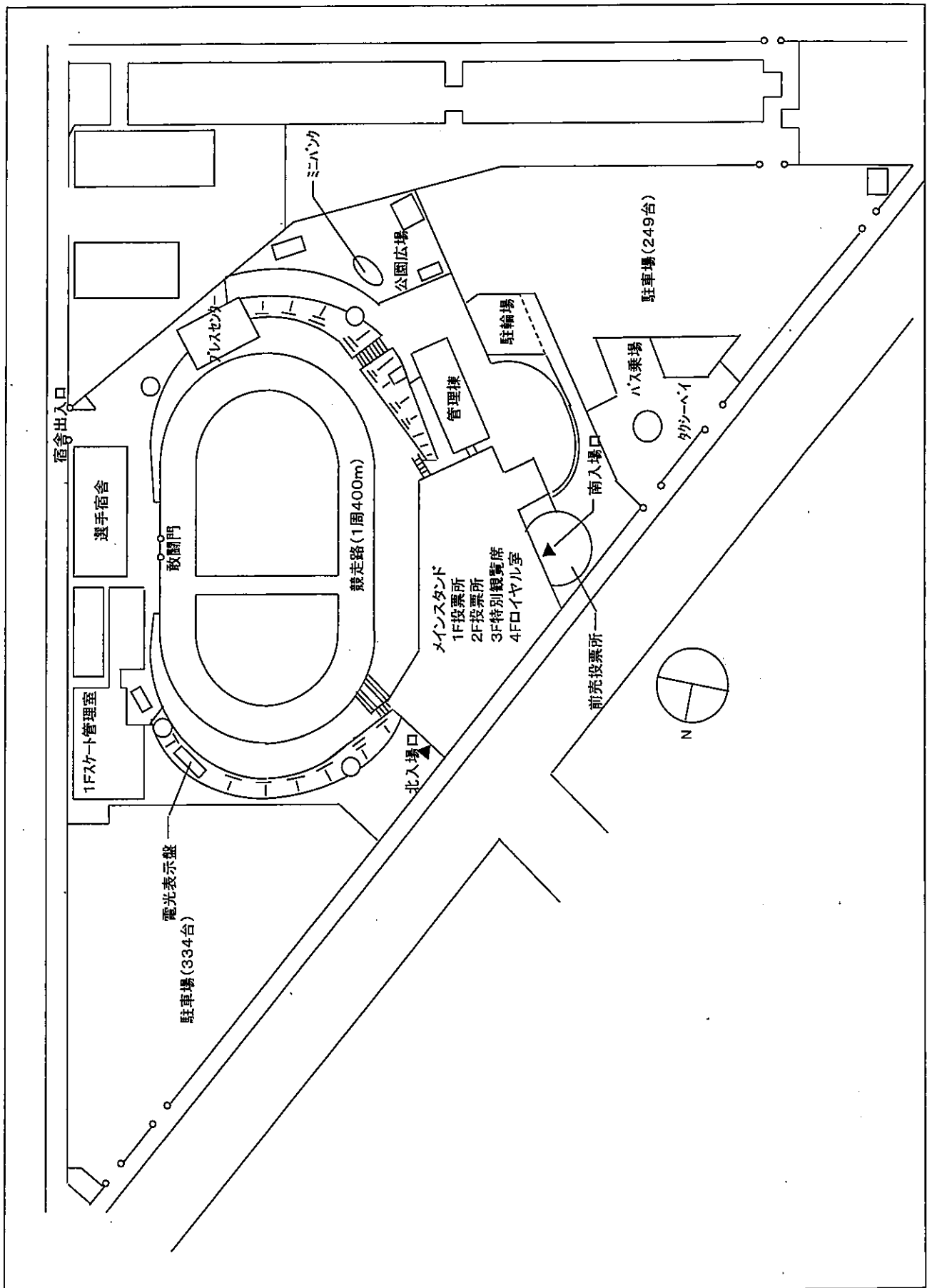

(4) サテライト松風

所在地 函館市松風町10番9号
 所有者 オー・ティー・エス技術サービス株式会社
 開設年月日 昭和61年2月5日
 敷地面積 1,262.04㎡
 建築面積 1,451.30㎡
 延床面積 1,729.57㎡
 収容人数 810名
 自家発電設備 18KVA 1基, 10KVA 1基
 無停電電源装置 20KVA 1基
 全館冷暖房・空気清浄機設備

一般席

構造 鉄骨造地上3階建
 延床面積 1,317.10㎡
 1階床面積 610.46㎡
 2階床面積 624.41㎡
 3階床面積 82.43㎡
 収容人数 733人
 1階 椅子席 92席
 車椅子スペース 3席
 床暖房設備(椅子席部分)
 飲料自販機
 自動給茶機
 飲食店(売店) 1階
 2階 椅子席 122席
 飲料自販機
 自動給茶機

特別観覧席

構造 鉄骨造地上2階建
 延床面積 412.47㎡
 1階床面積 97.79㎡
 2階床面積 314.68㎡
 入場料 500円
 席数 77席

変遷

サラウンド音響設備
 無料ドリンクサービス(自販機)
 平成元年 7月 2階発売所関係増築
 平成8年 4月 1階ホール部分改修・映像プロジェクター(170インチ)更新
 平成11年 1月 施設所有者変更(日活株式会社からオー・ティー・エス技術サービス株式会社へ)
 平成11年 5月 衛星受信装置設置
 平成12年 3月 本館2階 一部改修(発売広戻所設置)
 新館2階 全面改修(指定席観覧席設置)
 平成13年 4月 特別観覧席喫煙室拡張
 平成13年 9月 本館改修工事のため、仮設投票所で発売
 平成14年 7月 リニューアルオープン、トータリゼータシステム更新
 平成16年 9月 特別観覧席の配置変更
 平成20年12月 本館屋上にプロジェクターを設置し、パーキング壁面へ500インチの映像を投影
 平成21年 4月 サテライト松風と改名
 平成28年 4月 映像システム更新(アナログ映像よりデジタル映像へ)
 監視カメラシステムおよび無停電電源装置更新

サテライト松風略図

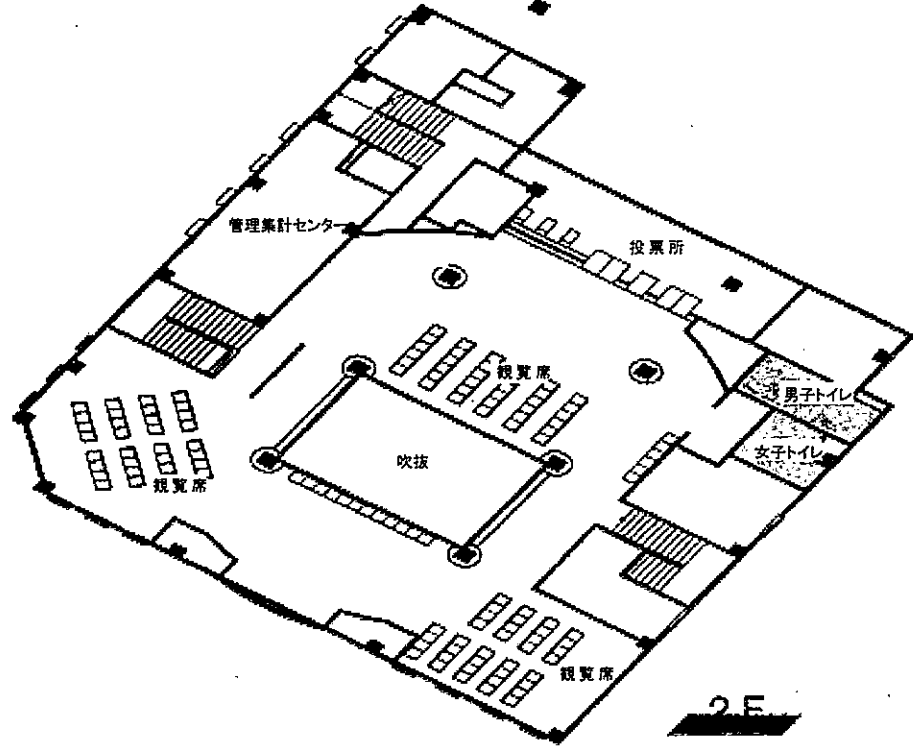
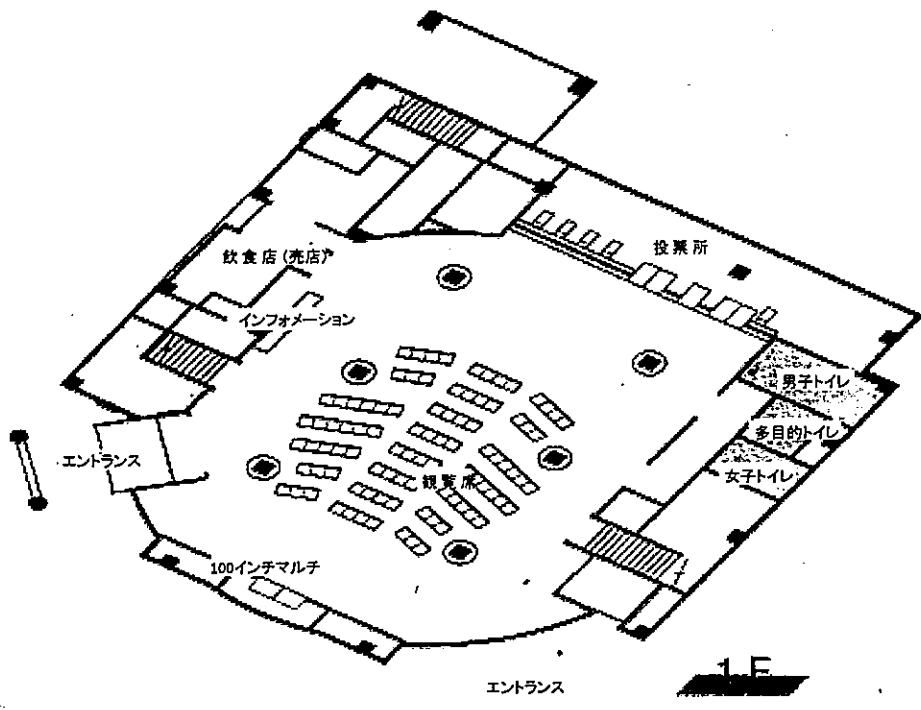

4 函館競輪場施設市民開放の状況

(1) 貸付施設および貸付料等 (H17. 4. 1以降)

施設名	施設の概要	貸付料 1時間あたり	備考
テレシアター	座席数320席 240インチ大型映像装置	1,600円	
コミュニティロビー	面積300㎡	1,000円	
会議室	収容人員20～30名程度	200円	
プレスセンター	収容人員50名程度	700円	11月～3月利用不可

- ・ 1時間未満の時間は、1時間。
- ・ テレシアター・コミュニティロビー・会議室の貸付料は、11月～4月は5割増し。
- ・ 利用可能日 次に掲げる以外の日
 - ・ 競輪開催日・開催日の前日と翌日と翌々日
 - ・ 1月1日～1月5日・12月27日～12月31日
- ・ 利用時間 午前9時から午後9時まで (1時間単位)
- ・ 利用申込 テレシアター 利用日の3箇月前～1箇月前まで
会議室・コミュニティロビー・プレスセンター 利用日の3箇月前～2週間前まで
- ・ 駐車場 無料
- ・ 平成16年度までは、テレシアターとコミュニティロビーのみの貸付。

(2) 貸付実績 (H20～H28)

年度	利用件数	利用時間	利用目的
20年度	85件	237時間	研修会, 講演会, セミナー, 太鼓等の練習等
21年度	64件	251時間	研修会, 講演会, セミナー, 太鼓等の練習等
22年度	61件	206時間	研修会, 講演会, セミナー, 太鼓等の練習等
23年度	52件	142時間	研修会, 講演会, セミナー, 太鼓等の練習等
24年度	52件	146時間	研修会, 講演会, セミナー, 太鼓等の練習等
25年度	46件	134時間	研修会, 講演会, セミナー, 太鼓等の練習等
26年度	48件	205時間	研修会, 講演会, セミナー, 太鼓等の練習等
27年度	39件	111時間	研修会, 講演会, セミナー, 太鼓等の練習等
28年度	27件	91時間	研修会, 講演会, セミナー, 太鼓等の練習等

5 車券発売窓口等の状況

区 分	有人売 窓	自動 売窓	有人私 売窓	電子 投票機	入出 金機	モニター		マーク カード 設置台		
						映像装置	台数			
前売 投票所	27年度	通常	1	1	1	3	2	32インチモニター	1台	4
		記念	1	1	1	3	2			
	28年度	通常	1	1	1	3	2			
		記念	1	1	1	3	2			
	29年度	通常	1	1	1	3	2			
		記念	1	1	1	3	2			
第1 投票所	27年度	通常	1	2	1	14	3	103インチモニター	1台	7
		記念	2	2	3	17	3	19インチモニター	1台	
	28年度	通常	1	3	1	14	2	32インチモニター	5台	
		記念	2	3	3	17	2	32インチモニター	1台	
	29年度	通常	1	3	1	14	2	32インチモニター	2台	
		記念	2	3	3	17	2	37インチモニター	1台	
								39インチモニター	2台	
								40インチモニター	1台	
								42インチモニター	2台	
								42インチモニター	1台	
							75インチモニター	1台		
第2 投票所	27年度	通常			2	22	2	19インチモニター	1台	8
		記念	2		3	22	6	32インチモニター	2台	
	28年度	通常			2	22	2	32インチモニター	2台	
		記念	2		3	22	6	32インチモニター	2台	
	29年度	通常			2	22	2	40インチモニター	5台	
		記念	2		3	22	6	40インチモニター	16台	
							42インチモニター	2台		
特別席 投票所	27年度	通常			1	18	2	13インチモニター	259台	4
		記念	2		1	18	3	19インチモニター	1台	
	28年度	通常			1	18	2	32インチモニター	5台	
		記念	2		1	18	3	32インチモニター	2台	
	29年度	通常			1	18	2	42インチモニター	8台	
		記念	2		1	18	3			
未買 投票所	27年度	通常			1	7	1	21インチモニター	16台	16台
		記念			1	7	1	40インチモニター	16台	
	28年度	通常			1	7	1			
		記念			1	7	1			
	29年度	通常			1	7	1			
		記念			1	7	1			
プレス 投票所	27年度	通常				2		32インチモニター	1台	6台
		記念			2	2		32インチモニター	6台	
	28年度	通常				2		32インチモニター	6台	
		記念			2	2				
	29年度	通常				2				
		記念			2	2				
エントランスポーチ外								電子表示盤	1台	
本場 小計	27年度	通常	2	3	6	66	10			369台
		記念	7	3	11	69	15			
	28年度	通常	2	4	6	66	9			
		記念	7	4	11	69	14			
	29年度	通常	2	4	6	66	9			
		記念	7	4	11	69	14			

区 分	有人売 窓	自動 売窓	有人私 売窓	電子 投票機	入出 金機	モニター		マーク カード 設置台		
						映像装置	台数			
1階	27年度	通常	1	1	1	5	2	32インチモニター	2台	建物 付属
		記念	1	1	1	5	2	32インチモニター	1台	
	28年度	通常	1	2	1	5	2	40インチモニター	1台	
		記念	1	2	1	5	2	32インチモニター	1台	
	29年度	通常	1	2	1	5	2	103インチモニター	1台	
		記念	1	2	1	5	2			
2階	27年度	通常			1	5	2	32インチモニター	3台	22
		記念			1	5	2	32インチモニター	2台	
	28年度	通常			1	5	2	40インチモニター	1台	
		記念			1	5	2	32インチモニター	1台	
	29年度	通常			1	5	2			
		記念			1	5	2			
有料席	27年度	通常			3	4		32インチモニター	2台	16台
		記念			3	4		32インチモニター	1台	
	28年度	通常			3	4		40インチモニター	1台	
		記念			3	4		40インチモニター	2台	
	29年度	通常			3	4		75インチモニター	1台	
		記念			3	4				
松園 小計	27年度	通常	1	1	5	14	4			22
		記念	1	1	5	14	4			
	28年度	通常	1	2	5	14	4			
		記念	1	2	5	14	4			
	29年度	通常	1	2	5	14	4			
		記念	1	2	5	14	4			
合 計	27年度	通常	3	4	11	80	14			385台
		記念	8	4	16	83	19			
	28年度	通常	3	6	11	80	13			
		記念	8	6	16	83	18			
	29年度	通常	3	6	11	80	13			
		記念	8	6	16	83	18			

6 職員等の配置状況

(1) 職員の組織機構図 [職員数9名]

(平成29年7月1日現在)

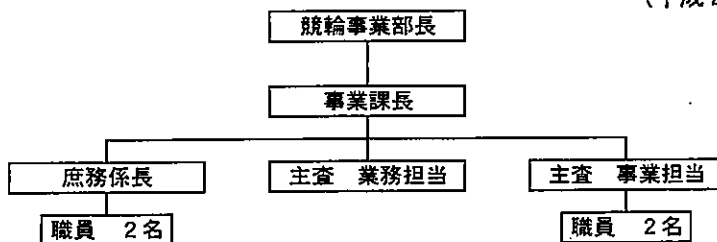

※その他嘱託職員数 S札幌2名, S男鹿2名, S石狩2名

(2) 職員数の変遷

	平成25年度	平成26年度	平成27年度	平成28年度	平成29年度
部長	1	1	1	1	1
課長・参事	1	1	1	1	1
主査・係長	3	3	3	3	3
職員	4	4	4	4	4
小計	9	9	9	9	9
嘱託					
合計	9	9	9	9	9

- ・平成21年度までは、1課（事業課）4担当（管理・業務・事業・計画）体制。
- ・平成22～24年度は、1課（事業課）3担当（管理・業務・事業）体制。
- ・平成25年度以降は、1課（事業課）1係（庶務）2担当（業務・事業）体制。

(3) 市営函館競輪開催時の組織機構図

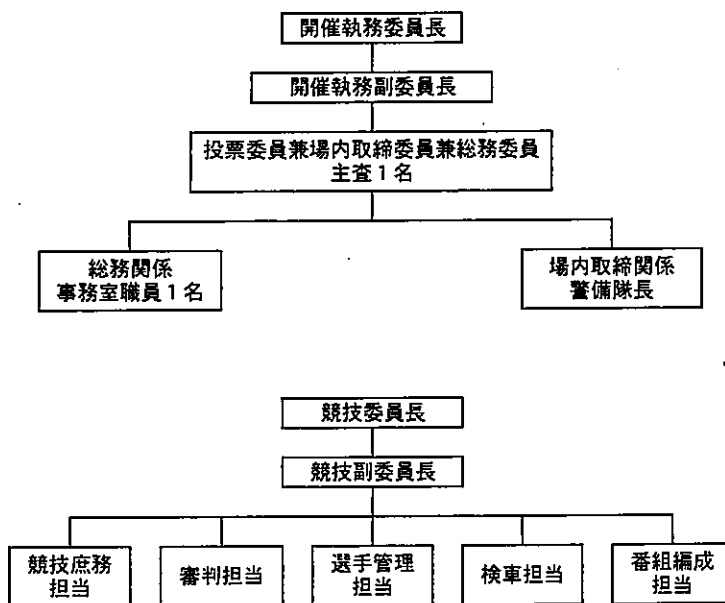

(4) 市営函館競輪開催時の職員配置数の変遷

		平成25年度	平成26年度	平成27年度	平成28年度	平成29年度
開催執務委員長	部長	1	1	1	1	1
開催執務副委員長	課長	1	1	1	1	1
投票委員等	主査	1	1	1	1	1
総務関係	職員	1	1	1	1	1
S松風関係	嘱託	1	0	0	0	0
合計		5	4	4	4	4

7 北海道登録地選手・級別名簿

(1) 平成28年前期(平成27年12月31日から平成28年6月29日)
 S級9名(1班:2名, 2班:7名) A級33名(1班:16名, 2班:12名, 3班:5名)

級 班	卒業期	氏 名
S級1班	88	山 田 敦 也
	89	菊 地 圭 尚
S級2班	58	杉 浦 康 一
	61	齋 藤 明 規
	72	野 木 義 規
	85	荒 澤 貴 史
	89	明 田 春 嗣
	89	森 田 康 嗣
	91	中 村 敏 之 輔

級 班	卒業期	氏 名
A級1班	56	川 口 輝 明
	64	椿 佳 友
	67	三 谷 幸 宏
	69	佐 藤 幸 隆
	75	浦 崎 貴 二
	81	小 田 桐 史
	81	山 岸 義 博
	83	中 野 勝 良
	88	大 森 一 人
	92	大 盛 慶 将
	89	永 坂 井 亮
	93	坂 本 敏 也
	94	外 大 崎 一 哉
	95	大 川 澤 悠 哉
96	小 津 悠 伸	
97	小 原 哉 哉	

級 班	卒業期	氏 名
A級2班	53	俵 信 之
	55	笹 治 之
	61	藤 田 篤 弘
	70	山 口 雅 秀
	73	平 澤 秀 信
	89	竹 内 也 希
	92	島 田 吾 午
	93	山 田 慎 啓
	95	石 井 裕 直
	95	前 川 直 有
A級3班	76	齊 藤 功 益
	84	難 波 政 則
	87	田 塚 大 廣
	92	小 原 弘 之
	109	中 村 弘 之 輔

(2) 平成28年後期(平成28年6月30日から平成28年12月30日)
 S級9名(1班:3名, 2班:6名) A級31名(1班:12名, 2班:12名, 3班:7名)

級 班	卒業期	氏 名
S級1班	85	荒 澤 貴 史
	89	明 田 春 嗣
	89	菊 地 圭 尚
S級2班	72	野 木 義 規
	88	大 森 一 人
	88	山 田 敦 也
	89	森 田 康 嗣
	91	中 村 敏 之 輔
	96	川 津 悠 哉

級 班	卒業期	氏 名
A級1班	56	川 口 輝 明
	58	杉 浦 康 一
	61	齋 藤 明 規
	64	椿 佳 友
	67	三 谷 幸 宏
	69	佐 藤 幸 隆
	75	浦 崎 貴 二
	89	竹 内 也 希
	89	永 坂 井 亮
	92	大 盛 慶 将
	94	外 大 崎 一 哉
	95	大 川 澤 悠 哉

級 班	卒業期	氏 名
A級2班	53	俵 信 之
	55	笹 治 之
	61	藤 田 篤 弘
	73	平 澤 秀 信
	81	小 田 桐 史
	81	山 岸 義 博
	83	中 野 勝 良
	84	難 波 政 敏
	93	坂 本 慎 啓
	93	山 川 裕 直
A級3班	95	前 川 直 有
	97	小 原 弘 之
	87	田 塚 大 廣
	92	小 島 茂 希
	92	小 島 啓 午
	95	石 井 直 有
	105	中 原 明 輔

全国競輪級別登録選手人員(平成28年4月1日現在)

S級S班	9名	A級1班	560名
S級1班	210名	A級2班	650名
S級2班	453名	A級3班	454名
		合 計	2,336名

(3) 平成29年前期(平成28年12月31日から平成29年6月29日)
 S級7名(1班:3名, 2班:5名) A級32名(1班:10名, 2班:15名, 3班:7名)

級 班	卒業期	氏 名
S級1班	88	山 田 敦 也
	89	菊 地 圭 尚
	85	荒 澤 貴 史
S級2班	72	野 木 義 規
	88	大 森 慶 一
	89	明 田 春 喜
	89	森 田 康 嗣
	96	川 津 悠 揮

級 班	卒業期	氏 名
A級1班	56	川 口 輝 明
	58	杉 浦 康 一
	61	齋 藤 佳 友
	67	椿 内 優 也
	69	三 谷 幸 隆
	75	佐 藤 幸 隆
	75	浦 崎 貴 二
	91	中 村 敏 之
	92	盛 田 將 人
	94	外 大 崎 澤
95	大 崎 澤 一 哉	

級 班	卒業期	氏 名
A級2班	53	俵 信 之
	55	笹 治 之
	64	椿 佳 友
	73	平 澤 秀 信
	81	小 田 桐 義 博
	81	山 岸 博 勝
	83	中 野 良 則
	84	難 波 政 大
	89	永 井 亮 也
	89	竹 内 優 哉
	97	小 原 伸 吾
	93	山 口 敏 吾
	93	坂 本 敏 二
	92	小 塚 原 宥 明
	105	小 塚 原 宥 明
A級3班	61	藤 田 篤 希
	87	原 田 大 直
	92	島 田 裕 希
	95	藪 前 川 啓 弘
	95	石 井 啓 弘
	109	中 村 啓 弘

(4) 平成29年後期(平成29年6月30日から平成29年12月30日)
 S級10名(1班:3名, 2班:7名) A級30名(1班:5名, 2班:22名, 3班:3名)

級 班	卒業期	氏 名
S級1班	88	山 田 敦 也
	89	明 田 春 喜
	89	菊 地 圭 尚
S級2班	72	野 木 義 規
	75	浦 崎 貴 史
	85	荒 澤 貴 史
	88	大 森 慶 一
	89	森 田 康 嗣
	91	中 村 敏 之
	96	川 津 悠 揮

級 班	卒業期	氏 名
A級1班	58	杉 浦 康 一
	61	齋 藤 佳 友
	64	椿 内 優 也
	89	竹 内 優 也
	94	外 崎 一 成

級 班	卒業期	氏 名
A級2班	53	俵 信 之
	55	笹 治 之
	56	川 口 輝 明
	61	藤 田 篤 希
	67	三 谷 幸 隆
	69	佐 藤 幸 隆
	73	平 澤 秀 信
	81	小 田 桐 義 博
	81	山 岸 博 勝
	83	中 野 良 則
	84	難 波 政 大
	87	田 原 亮 也
	89	永 井 亮 也
	92	島 田 裕 希
	92	盛 田 裕 希
	93	坂 本 啓 弘
	95	石 大 前 伸 吾
	95	前 川 裕 希
	97	小 原 伸 吾
105	小 塚 原 宥 明	
109	小 塚 原 宥 明	
A級3班	92	小 塚 原 宥 明
	93	山 口 敏 二
	95	藪 下 直 輝

全国競輪級別登録選手人員(平成29年4月1日現在)

S級S班	9名	A級1班	544名
S級1班	211名	A級2班	661名
S級2班	452名	A級3班	441名
		合 計	2,318名

8 全国級班別登録選手人員表 (H11~H28)

(単位：人)

	SS	S1	S2	S3	小計	A1	A2	A3	A4	小計	B1	B2	小計	合計
平成11年度		130	149	151	430	612	613	611	597	2,433	689	796	1,485	4,348
平成12年度		130	150	150	430	604	604	605	592	2,405	698	796	1,494	4,329
平成13年度		130	150	151	431	585	585	586	569	2,325	672	733	1,405	4,161
平成14年度		290	570		860	999	1,001	1,127		3,127			0	3,987
平成15年度		290	571		861	939	939	1,175		3,053			0	3,914
平成16年度		290	570		860	940	936	1,083		2,959			0	3,819
平成17年度		290	570		860	892	890	1,109		2,891			0	3,751
平成18年度		290	570		860	868	868	1,064		2,800			0	3,660
平成19年度		290	550		840	891	887	925		2,703			0	3,543
平成20年度	18	271	549		838	889	887	883		2,659			0	3,497
平成21年度	18	273	549		840	889	891	847		2,627			0	3,467
平成22年度	18	272	549		839	873	851	726		2,450			0	3,289
平成23年度	9	261	527		797	824	823	817		2,464			0	3,261
平成24年度	9	212	449		670	761	799	721		2,281			0	2,951
平成25年度	9	212	446		667	674	725	653		2,052			0	2,719
平成26年度	9	211	461		681	610	610	600		1,820			0	2,501
平成27年度	9	210	463		682	682	593	668		1,943			0	2,625
平成28年度	9	211	452		672	544	661	441		1,646			0	2,318

*平成14年度以降は、級班改正によりS級2班，A級3班の2級5班制。

*平成20年度以降は、級班改正によりS級3班，A級3班の2級6班制。

9 全国競輪場分布図

競輪場・場外車券売場分布図

(28.12.31現在)

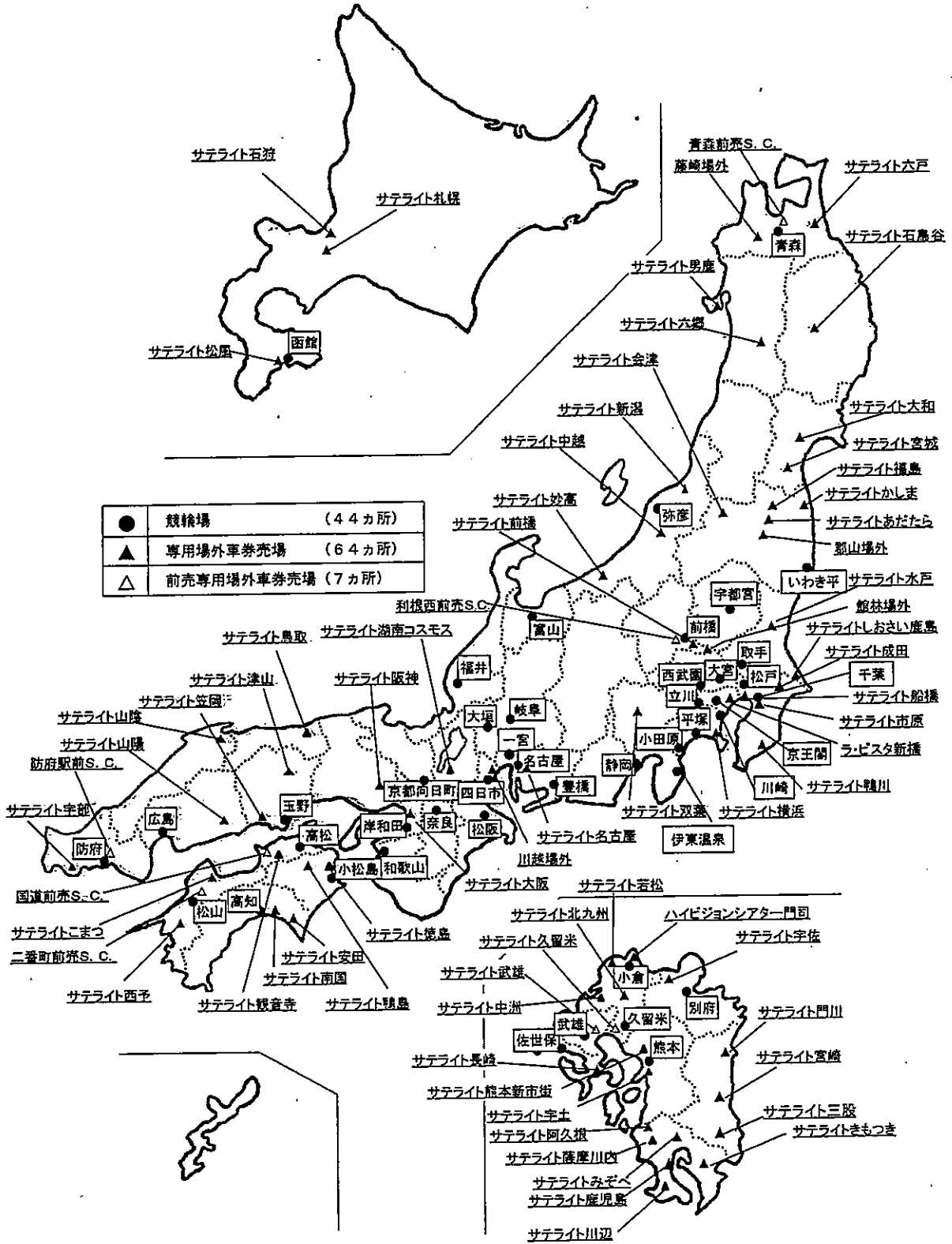

平成28年度
函館競輪事業概要

平成29年10月発行

編集・発行 函館市競輪事業部

函館市金堀町10番8号

電話(0138)51-3121

インターネットホームページ

<http://keirin.hakodate.jp>