

# 函館競輪事業概要

平成 27 年度

函館市競輪事業部

# 目 次

1	平成27年度市営函館競輪事業概要	1
	(1) 実施事業等	
	(2) 収支の状況	
	(3) 今後の主な収支改善策	
	(4) 市営函館競輪開催状況	
	(5) 開催日程	
	(6) 臨時場外車券売場設置一覧	
2	平成27年度自転車競走事業特別会計予算・決算比較	13
3	平成27年度売上状況	17
	(1) 平成27年度節別売上表	
	(2) ア 平成27年度サマーナイトフェスティバル場別・日別売上一覧表	
	(2) イ 平成27年度函館競輪開設65周年記念競輪場別・日別売上一覧表	
4	自転車競走事業特別会計収益金推移	23
5	市営函館競輪売上額の推移	26
	(1) 市営函館競輪売上額の推移(昭和25年開設以来)	
	(2) 1日平均売上額, 車券一人あたり購買額等の推移	
6	特別競輪等函館場外開設以来の売上額等の推移	33
7	函館競輪収益金の使途状況	34
8	競輪の運営	35
9	全国競輪収益金の使途状況	36
10	競輪振興法人交付金(1号, 2号)の使途状況	37
資料編		
1	函館競輪の記録	38
	(1) 主な記録	
	(2) サテライト松風の主な記録	
	(3) 札幌場外車券売場の主な記録	
	(4) 平成27年度の主な記録	
	(5) 車番二連勝単式払戻金の記録(平成9年度~27年度)	
	(6) 車番三連勝単式払戻金の記録(平成14年度~27年度)	
	(7) 平成27年度車番二連勝単式払戻金ベスト5	
	(8) 平成27年度車番三連勝単式払戻金ベスト5	
	(9) ①函館競輪開設65周年記念成績表	
	②第11回サマーナイトフェスティバル成績表	
	(10) 函館競輪開設記念決勝レース記録一覧表	
2	函館競輪の沿革	47
3	施設の概要	57
4	函館競輪場施設市民開放の状況	63
5	車券発売窓口等の状況	64
6	職員等の配置状況	65
7	北海道登録地選手・級班別名簿	66
8	全国級班別登録選手人員表	68
9	全国競輪場分布図	69

## 1 平成27年度市営函館競輪事業概要

### (1) 実施事業等

#### ア 開催日程

平成27年度市営函館競輪の開催は55日間で、主な開催は、第11回サマーナイトフェスティバル(以下SNF)(GⅡ)の3日間と開設65周年記念競輪(GⅢ)を4日間開催したほか、普通競輪については全てナイターで開催したところである。また、他競輪場主催競輪の場間場外については、特別競輪をはじめ延べ217日間発売した。

#### イ 売上確保のための事業展開

他のナイター競輪開催場と出来る限り開催日が競合しないよう調整を図るとともに、各競輪場に場外開設を依頼するなど、他場との相互協力体制の確立による売上確保を図った結果、SNFで延べ312日間、記念競輪で延べ447日間、普通競輪で延べ2,277日間にわたって臨時場外車券売場を開設することができた。その他、競輪開催協賛企業との連携により充実したファンサービスの提供や包括受託者が実施するeスマートカードでの車券購入へのポイントサービスなどにより、ファンサービスの充実を図るとともに、未確定レース車券購入者抽選会のほか、全国サテライト、電話投票会員、競輪専門TV視聴者、スターライト読者向けキャンペーンなどの各種イベントを開催するなど、集客・売上の増加を図った。

#### ウ 経費の削減

照明や冷暖房の調整による施設管理の見直しなど、経費の節減を図った。

### (2) 収支の状況

#### ア 売上分析

5年振り3回目の開催となったSNF(GⅡ)の売上は、予算40億円に対して約40.7億円とほぼ予算どおりの好調な売れ行きとなった。また、記念競輪(GⅢ)の売上は前年度比8.8%増と大きく増加した。この要因としては、今年度については、祝祭日を含む好日程であったことに加えて、昨年度は人気のある一部S級S班選手の欠場があったためと考えられる。普通競輪については、昨年度と開催日数は同じであったが、他場競輪との開催競合日数が前年度の14日に対して、今年度は25日に増えたため、売上は前年度比3.7%減となった。

#### イ 決算収支

営業収支については、約5.7億円の収益を確保することができた。グレード別の収支については、SNFでは約1.9億円、記念競輪では約2.4億円、普通競輪では約1.3億円、場外開催では約0.1億円と黒字となっており、競輪場改築にかかる起債償還が約2.8億円あったものの、結果的に平成27年度単年度収支は約2.9億円の黒字であった。このため、26年度末で約5.2億円であった累積赤字は、約2.3億円と減少した。

### (3) 今後の主な収支改善策

#### ア 自場発売の拡大と集客性のある特別競輪等の開催

ファンサービスの拡大や新たなファンの開拓などにより自場発売の拡大に努めるとともに、集客性の高い特別競輪の開催などにより競輪の魅力向上を図る。

#### イ 他の競輪場等との相互協力体制の確立・連携促進

電話投票会員や臨時場外向けのファンサービスを拡大するとともに、全国のサテライトへ発売の協力を依頼し、場外車券売場の拡大を図る。

#### ウ 包括民間委託の実施

平成28年度から新たに包括受託者による単年度収益2億円が保証されることとなった。平成25年度以降、毎年度単年度黒字を計上し累積赤字の解消に努めてきたが、平成28年度においても早期の累積赤字解消を目指して一層の収支改善に努める。

(4)市営函館競輪開催状況

回数	開催日	競輪場 入場者	競輪場売上額	入場者・視聴者プレゼント	競輪場イベント内容
第1回	4月16日(木)	1,234人	5,077,600円	【スピチャン視聴者プレゼント】 ◇藤巻昇サイン色紙&64周年記念クオカード5名様	◇3日間で一着多く1着になった番号の色当てクイズ(月間イベントと併用) ◇視聴者キャンペーン(カネニ藤田水産◇弥生水産◇上平水産) ◇場外キャンペーン(S大阪◇S阪神◇S観音寺) ◇A級抽選会 ◇S級抽選会
	4月17日(金)	1,037人	4,699,400円		
第2回	4月18日(土)	1,413人	6,105,400円	◇ガールズケイリン選手サイン入りTシャツ5名様 ◇64周年記念クオカード5名様	◇A級抽選会 ◇S級抽選会 ◇視聴者キャンペーン(北海道◇北海屋◇宮地鮮魚店) ◇場外キャンペーン(S双葉◇L新橋◇S成田)
	4月22日(水)	897人	3,375,400円		
第3回	4月23日(木)	884人	4,509,600円	スターライト4月号 スターライト5月号	◇A級抽選会 ◇S級抽選会 ◇視聴者キャンペーン(五稜郭タワー◇函館ピアホール◇函館ロープウェイ)
	4月24日(金)	961人	5,111,700円		
第4回	5月19日(火)	404人	3,025,200円	◇りんりんオリジナルマフラータオル5名様	◇A級チャレンジ抽選会 ◇A級抽選会 ◇視聴者キャンペーン(船岡商店◇スイーツアンテナショップ◇カコロメリア)
	5月20日(水)	708人	2,108,400円		
第5回	5月21日(木)	877人	3,152,700円	スターライト6月号 スターライト7月号	◇先着100名様道新スポーツ提供タオル入場者プレゼント ◇A級抽選会 ◇S級抽選会 ◇視聴者キャンペーン(柳屋、ウイニングホテル、高橋商店) ◇場外キャンペーン(S横浜、S前橋、S市原、佐世保競輪場)
	5月27日(水)	762人	2,284,600円		
第6回	5月28日(木)	792人	2,457,000円	【スピチャン視聴者プレゼント】 ◇りんりんオリジナルストラップ	◇ガールズケイリン1着当て抽選会 ◇女性限定入場者プレゼント ◇女性限定特別観覧席先着50名様無料開放 ◇eスマートポイント2倍キャンペーン(6月29日~7月1日) ◇視聴者キャンペーン(ヤマヒロ海星◇ポテティーション◇木村商店)
	5月29日(金)	947人	3,823,400円		
第7回	6月20日(土)	1,513人	4,397,800円	◇りんりんオリジナルストラップ10名様	◇視聴者キャンペーン(ずん◇どう◇ロワジールホテル◇函館浪漫館) ◇場外キャンペーン(S札幌、S石狩、S宮城、S福島)
	6月21日(日)	1,751人	5,590,000円		
第8回	6月22日(月)	1,120人	6,045,700円	スターライト7月号 ◇ぶりりんぬいぐるみ5名様	◇A級チャレンジ抽選会 ◇A級抽選会 ◇視聴者キャンペーン(風月堂◇ヤマヨ◇マルジュウフーズ) ◇函館新聞無料配布各日100部
	6月29日(月)	1,161人	4,220,400円		
第9回	6月30日(火)	1,123人	4,199,600円	【スピチャン視聴者プレゼント】 ◇小林優香選手サイン入りTシャツ	◇A級チャレンジ抽選会 ◇A級抽選会 ◇視聴者キャンペーン(風月堂◇ヤマヨ◇マルジュウフーズ) ◇函館新聞無料配布各日100部
	7月1日(水)	719人	5,760,800円		
第10回	7月5日(日)	1,340人	4,908,300円	スターライト7月号 ◇ぶりりんぬいぐるみ5名様	◇A級チャレンジ抽選会 ◇A級抽選会 ◇視聴者キャンペーン(風月堂◇ヤマヨ◇マルジュウフーズ) ◇函館新聞無料配布各日100部
	7月6日(月)	925人	4,285,600円		
第11回	7月7日(火)	1,087人	5,565,800円	スターライト7月号 ◇ぶりりんぬいぐるみ5名様	◇A級チャレンジ抽選会 ◇A級抽選会 ◇視聴者キャンペーン(風月堂◇ヤマヨ◇マルジュウフーズ) ◇函館新聞無料配布各日100部
	7月21日(火)	675人	3,406,400円		
第12回	7月22日(水)	706人	2,727,600円	スターライト7月号 ◇ぶりりんぬいぐるみ5名様	◇A級チャレンジ抽選会 ◇A級抽選会 ◇視聴者キャンペーン(風月堂◇ヤマヨ◇マルジュウフーズ) ◇函館新聞無料配布各日100部
	7月23日(木)	967人	4,670,800円		
第13回	7月28日(火)	901人	2,364,600円	スターライト7月号 ◇ぶりりんぬいぐるみ5名様	◇A級チャレンジ抽選会 ◇A級抽選会 ◇視聴者キャンペーン(風月堂◇ヤマヨ◇マルジュウフーズ) ◇函館新聞無料配布各日100部
	7月29日(水)	481人	2,605,400円		
第14回	7月30日(木)	1,010人	3,451,700円	スターライト7月号 ◇ぶりりんぬいぐるみ5名様	◇A級チャレンジ抽選会 ◇A級抽選会 ◇視聴者キャンペーン(風月堂◇ヤマヨ◇マルジュウフーズ) ◇函館新聞無料配布各日100部
	7月31日(金)	1,010人	3,451,700円		



回数	回次	開催日付	競輪場 入場者	競輪場売上額	入場者・視聴者読者プレゼント	競輪場イベント内容
第8回	北海道新聞 社杯争奪戦 (F I N)	8月5日(水)	959人	2,743,800円		◇A級チャレンジ抽選会 ◇A級抽選会 ◇視聴者キャンペーン(函館ピアホール◇五稜郭タワー◇マルジュウフーズ)
		8月6日(木)	842人	2,844,000円		◇北海道新聞道新スポーツ紙各日各50部配布
		8月7日(金)	951人	3,386,300円	スターライト8月号	◇視聴者キャンペーン(A賞:函館記念招待旅行券B賞:上平商店C賞:弥生水産D賞:北海屋E賞:サマーナイトオカカード)◇北海道新幹線パネlex◇未確定抽選券◇サイフリスピリッツ◇選手会ふれあいフーズ◇りんりん&晩月めぐみ◇コロナホステージ◇競輪選手と盛岡わんこそば対決◇スピーターズライブ◇ガールズカフェ◇子供線日◇函館◇東北グルメブース◇ガールズ酒KURE◇神奈月ものまね爆笑ライブ
第9回	第11回サ マーナイトフエ スティバル (G I N)	8月21日(金)	2,393人	20,629,200円		◇A級チャレンジ抽選会 ◇A級抽選会 ◇視聴者キャンペーン (宮地鮮魚店、スイーツアンテナショップ、マルジュウ船岡商店)
		8月22日(土)	3,145人	26,703,200円	◇ガールズ選手サイン入りT シャツ7名様	◇A級抽選会 ◇S級抽選会 ◇視聴者キャンペーン (高橋商店、柳屋、ヤマヨ)
		8月23日(日)	5,474人	37,826,900円	◇サマーナイトクオカード20名 様	◇A級抽選会 ◇S級抽選会 ◇視聴者キャンペーン (S大阪、SLおさい鹿島、S船橋)
第10回	日本トター 杯争奪戦 (F I N)	8月27日(木)	735人	2,454,200円		◇A級抽選会 ◇S級抽選会 ◇視聴者キャンペーン(カロメリア、ウイニングホテル、竹田商店)
		8月28日(金)	822人	2,623,900円	【スピチャン視聴者プレゼント】 ◇りんりんぬいぐるみ1名様	◇場外キャンペーン (L新橋、S男鹿、S水戸)
		8月29日(土)	943人	3,266,500円		◇A級抽選会 ◇S級抽選会 ◇視聴者キャンペーン (高橋商店、柳屋、ヤマヨ)
第11回	メダリストクラ ブカップ (F I N)	9月11日(金)	775人	2,812,400円		◇A級抽選会 ◇S級抽選会 ◇視聴者キャンペーン (L新橋、S男鹿、S水戸)
		9月12日(土)	951人	3,297,000円	【スピチャン視聴者プレゼント】 ◇サマーナイトクオカード5名 様	◇A級抽選会 ◇S級抽選会 ◇視聴者キャンペーン (高橋商店、柳屋、ヤマヨ)
		9月13日(日)	1,201人	5,215,900円	スターライト9月号 ◇りんりんぬいぐるみ5名様	◇場外キャンペーン (L新橋、S男鹿、S水戸)
第12回	オッズパーク 杯 (F I N)	9月18日(金)	359人	2,420,500円		◇A級チャレンジ抽選会 ◇A級抽選会 ◇視聴者キャンペーン (ポディーショップ、小西商店、函館ローブウエイ)
		9月19日(土)	1,105人	3,110,300円		◇A級チャレンジ抽選会 ◇A級抽選会 ◇視聴者キャンペーン (ポディーショップ、小西商店、函館ローブウエイ)
		9月20日(日)	1,330人	4,786,100円		◇A級チャレンジ抽選会 ◇A級抽選会 ◇視聴者キャンペーン (ポディーショップ、小西商店、函館ローブウエイ)
第13回	メダリストクラ ブカップ (F I N)	9月24日(木)	453人	3,251,800円		◇A級チャレンジ抽選会 ◇A級抽選会 ◇視聴者キャンペーン (ポディーショップ、小西商店、函館ローブウエイ)
		9月25日(金)	757人	3,146,500円		◇A級チャレンジ抽選会 ◇A級抽選会 ◇視聴者キャンペーン (ポディーショップ、小西商店、函館ローブウエイ)
		9月26日(土)	766人	3,560,200円		◇A級チャレンジ抽選会 ◇A級抽選会 ◇視聴者キャンペーン (ポディーショップ、小西商店、函館ローブウエイ)
第14回	サンケイ スポーツ杯争奪 戦 (F I N)	10月2日(金)	957人	2,978,100円	◇サマーナイトフエスティバルサイ ン入りTシャツ(特別選手紹介選手 武田豊樹、浅井康太、新田祐大、 稲垣裕之、神山雄一郎、近藤龍 徳、村上義弘、大塚健一郎、山崎 芳仁)	◇A級チャレンジ抽選会 ◇A級抽選会 ◇視聴者キャンペーン (ロワジュールホテル、五稜郭タワー、ふうげつどう)
		10月3日(土)	909人	2,624,200円		◇A級チャレンジ抽選会 ◇A級抽選会 ◇視聴者キャンペーン (ロワジュールホテル、五稜郭タワー、ふうげつどう)
		10月4日(日)	1,202人	4,153,400円		◇サンケイ記者によるレース展望(宮本記者) ◇ガールズケイリン1着当て抽選会
第15回	スポーツニッ ポン杯争奪戦 (F I N)	10月17日(土)	1,053人	3,340,000円	【スピチャン視聴者プレゼント】 ◇サマーナイトクオカード5名 様	◇A級抽選会 ◇S級抽選会 ◇視聴者キャンペーン (函館浪漫館、木村食品、ヤマヒロ海星)
		10月18日(日)	1,106人	3,892,800円		◇場外キャンペーン (S横浜、S名古屋、S六戸、S石鳥谷)
		10月19日(月)	1,189人	4,617,900円		◇A級抽選会 ◇S級抽選会 ◇視聴者キャンペーン (函館浪漫館、木村食品、ヤマヒロ海星)
第16回	開設65周年 記念函館記 念競輪 (G I V)	10月31日(土)	1,358人	12,824,700円	◇サマーナイトフエスティバル決勝選 手サイン入りTシャツ ◇ガールズケイ リンフエスティバルサイン入りTシャツ ◇サマーナイト出場選手Tシャツ ケイ リンマン貯金箱 ◇ケイリンマン時計 (メダリストブランドニング提供) ◇函館 記念クオカード	◇日本エレクトリ連合の爆笑ライブ◇H5系ミニ新幹線◇みなみ北海道 あつたかグルメブース◇七飯町味覚まつり◇ガールズ選手トークショー◇り んりん&晩月めぐみ◇コロナホステージ◇スピーターズライブ◇選手会ふれあ いブース◇未確定準券抽選会◇レース展望◇視聴者プレゼント
		11月1日(日)	1,626人	14,757,500円		
		11月2日(月)	1,252人	15,686,500円		
		11月3日(火)	4,985人	24,458,800円		

※参考 平成28年度 市営函館競輪開催状況

回数	開催日	競輪場 入場者	競輪場売上額	入場者・視聴者プレゼント	競輪場イベント内容
第1回	4月16日(土)	1,106人	3,901,300円	◇65周年函館記念巴賞出場選手 手ウインドプレーカー 9名様 ◇サマーナイトフェスティバル 出場選手「サイン入りTシャツ」 9名様	◇ガールズケイリン 優勝者当て抽選会 ◇高知記念ご当地ミカチュウ抽選会 ◇視聴者キャンペーン(宮地鮮魚店)◇五稜郭タワー◇弥生水産◇千社札 付優勝者サイン) ◇A級チャレンジ抽選会 ◇A級抽選会 ◇ガールズケイリン抽選会
	4月17日(日)	1,044人	3,474,400円		
第2回	4月18日(月)	1,035人	4,620,600円	【スピチャン視聴者プレゼント】 ◇藤巻昇氏サイン色紙 ◇クオカードセット5名様	◇A級抽選会 ◇S級抽選会 ◇西武園記念ご当地ミカチュウ抽選会 ◇視聴者キャンペーン(北海屋)はこだて柳屋◇マルジュウ船岡商店◇千 社札付優勝者サイン) ◇協力場外キャンペーン(S大阪◇S阪神◇S観音寺)
	4月22日(金)	948人	3,788,300円		
第3回	4月23日(土)	918人	4,651,300円	◇65周年 函館記念クオカード & サ マーナイトフェスティバルクオカード セット 5名様	◇A級チャレンジ抽選会 ◇A級抽選会 ◇ガールズケイリン抽選会 ◇視聴者キャンペーン(カロメリア)◇小西商店◇函館ピアホール◇千社札 付優勝者サイン) ◇ガールズケイリン 優勝者当て抽選会
	4月24日(日)	1,241人	5,432,500円		
第4回	5月8日(日)	859人	2,971,000円	【スピチャン視聴者プレゼント】 ◇オリジナルマフラータオル5 名様	◇A級抽選会 ◇S級抽選会 ◇視聴者キャンペーン(ロワジールホテル)◇ふうげつどう◇ヤマヒロ海星◇ 千社札付優勝者サイン) ◇協力場外キャンペーン(L新橋◇S成田◇S市原)
	5月9日(月)	791人	2,638,300円		
第5回	5月10日(火)	802人	3,582,800円	【スピチャン視聴者プレゼント】 ◇艇そば5名様	◇A級抽選会 ◇S級抽選会 ◇視聴者キャンペーン(五島軒、亀田農産物直売所、カネ二藤田) ◇場外キャンペーン(S札幌、S石狩、佐世保競輪場) ◇6月16日(木)4-5R 新人選手紹介トークショー及びCS出演(109期 中村 選手)
	5月14日(土)	943人	3,853,000円		
第6回	5月15日(日)	1,094人	3,759,700円	◇65周年 函館記念五稜郭杯 決勝出場選手着用サイン入り ウインドプレーカー 9名様	◇A級抽選会 ◇S級抽選会 ◇視聴者キャンペーン(高橋商店)◇函館山ロープウェイ◇竹田商店)
	5月16日(月)	694人	5,996,200円		
第7回	6月14日(火)	798人	2,888,500円	◇開設66周年函館記念五稜郭 杯クオカード 20名様	◇A級チャレンジ抽選会 ◇A級抽選会 ◇視聴者キャンペーン(高橋商店)◇函館山ロープウェイ◇竹田商店)
	6月15日(水)	833人	3,746,300円		
第8回	6月16日(木)	1,138人	4,505,800円	◇開設65周年函館記念出場選 手サイン入りTシャツ 12名様	◇A級チャレンジ抽選会 ◇A級抽選会 ◇視聴者キャンペーン(高橋商店)◇函館山ロープウェイ◇竹田商店)
	6月20日(月)	680人	2,946,900円		
第9回	6月21日(火)	769人	3,900,200円	◇開設65周年函館記念五稜郭 杯クオカード 20名様	◇A級チャレンジ抽選会 ◇A級抽選会 ◇視聴者キャンペーン(高橋商店)◇函館山ロープウェイ◇竹田商店)
	6月22日(水)	896人	3,871,700円		
第10回	6月30日(木)	775人	2,610,900円	◇開設66周年函館記念五稜郭 杯クオカード 20名様	◇A級チャレンジ抽選会 ◇A級抽選会 ◇視聴者キャンペーン(高橋商店)◇函館山ロープウェイ◇竹田商店)
	7月1日(金)	948人	3,412,500円		
第11回	7月2日(土)	865人	4,232,300円	◇開設65周年函館記念出場選 手サイン入りTシャツ 12名様	◇A級チャレンジ抽選会 ◇A級抽選会 ◇視聴者キャンペーン(高橋商店)◇函館山ロープウェイ◇竹田商店)
	7月5日(火)	1,152人	5,469,400円		
第12回	7月6日(水)	569人	5,230,100円	【スピチャン視聴者プレゼント】 ◇報知新聞社キャラクター 『まーさん』キーホルダー10名 様	◇A級抽選会 ◇S級抽選会 ◇視聴者キャンペーン(ヤマヨ◇美鈴珈琲◇マルジュウフーズ) ◇場外キャンペーン(S水戸、Sしおさい鹿島、S横浜) ◇報知新聞 3日間各日100部
	7月7日(木)	1,109人	5,033,300円		

回数	開催日	競輪場 入場者	競輪場売上額	入場者・視聴者読者プレゼント	競輪場イベント内容
第6回 開設66周年記念函館記念競輪(GⅢ)	7月23日(土)	2,104人	13,225,300円	◇開設66周年函館記念五稜郭杯ワオカード 20名様 ◇開設65周年函館記念出場選手サイン入りTシャツ 12名様	◇オートレース森且行選手トークショー◇スピードーズライブステージ◇木村裕子 函館競輪お笑いライブ◇松竹芸能 函館競輪お笑いライブ◇レース展望◇優秀戦(巴賞)出場選手紹介◇優秀戦(巴賞)表彰式◇1着インタビュー&ウイニングラン◇決勝戦(五稜郭杯)出場リッパイベン◇決勝戦(五稜郭杯)表彰式◇クオカード抽選◇未確定抽選会◇サイクルスピース◇ムラサキメンバー販売◇函館競輪 子どもの遊び方講座◇大分軒 競輪カレー◇来場アンケート◇協力場外発売場イベント 優勝者当てクイズ◇地域連携北海道グルメリム◇ハブルボード◇電話インタビューネット投票抽選会◇選手会ふれあいツアー◇ウイニングクイズ大会
	7月24日(日)	1,834人	16,559,300円		
	7月25日(月)	1,450人	17,355,400円		
	7月26日(火)	1,830人	23,008,800円		
第7回 北海道新聞社杯争奪戦(FⅠN)	8月6日(土)	761人	2,318,500円	◇A級チャレンジ抽選会 ◇A級抽選会 ◇視聴者キヤンペーン(ヤマヨ◇小西商店◇宮地鮮魚店)	◇オートレース森且行選手トークショー◇スピードーズライブステージ◇木村裕子 函館競輪お笑いライブ◇松竹芸能 函館競輪お笑いライブ◇レース展望◇優秀戦(巴賞)出場選手紹介◇優秀戦(巴賞)表彰式◇1着インタビュー&ウイニングラン◇決勝戦(五稜郭杯)出場リッパイベン◇決勝戦(五稜郭杯)表彰式◇クオカード抽選◇未確定抽選会◇サイクルスピース◇ムラサキメンバー販売◇函館競輪 子どもの遊び方講座◇大分軒 競輪カレー◇来場アンケート◇協力場外発売場イベント 優勝者当てクイズ◇地域連携北海道グルメリム◇ハブルボード◇電話インタビューネット投票抽選会◇選手会ふれあいツアー◇ウイニングクイズ大会
	8月7日(日)	818人	2,494,600円		
	8月8日(月)	780人	3,459,200円		
	8月12日(金)	1,102人	3,636,400円		
第8回 日刊スポーツ杯争奪戦(FⅠN)	8月13日(土)	1,004人	3,385,600円	【スピードチャン視聴者プレゼント】 ◇「ガールズ選手サイン入りTシャツ」5名様	◇A級抽選会 ◇S級抽選会 ◇視聴者キヤンペーン(五稜郭タワー◇柳屋◇ヤマヒロ海星) ◇場外キヤンペーン(S前橋、S大和、S男鹿)
	8月14日(日)	1,347人	4,691,500円		
第9回 モーニングタークシー杯争奪戦(FⅠN)	8月18日(木)	699人	1,948,100円	◇函館記念オリジナルマフラータオル 5名様 ◇オリジナルタンブラー 5名様 ◇オリジナルマグネット 5名様	◇A級チャレンジ抽選会 ◇A級抽選会 ◇視聴者キヤンペーン(カロメリア◇ふらげつどう◇上平水産)
	8月19日(金)	753人	2,822,600円		
第10回 オッズパーク杯争奪戦(FⅠN)	8月20日(土)	840人	3,304,200円	◇開設66周年記念 五稜郭杯優勝 新山豊平選手サイン入り チャンピオンジャージ 1名様 ◇巴賞 出場選手サイン入りTシャツ 9名様 ◇開設66周年記念出場選手サイン入りTシャツ 10名様	◇A級チャレンジ抽選会 ◇A級抽選会 ◇視聴者キヤンペーン(宮地鮮魚店、スイーツアンテナショップ、マルジュウ船岡商店)
	9月14日(水)	738人	2,609,900円		
	9月15日(木)	408人	3,542,600円		
第11回 スポーツニッポン杯争奪戦(FⅠN)	9月16日(金)	1,038人	3,809,400円	◇開設66周年記念 五稜郭杯優勝 新山豊平選手サイン入り チャンピオンジャージ 1名様 ◇巴賞 出場選手サイン入りTシャツ 9名様 ◇開設66周年記念出場選手サイン入りTシャツ 10名様	◇A級チャレンジ抽選会 ◇A級抽選会 ◇視聴者キヤンペーン(高橋商店、柳屋、ヤマヨ) ◇場外キヤンペーン(L新橋、S男鹿、S水戸)
	9月29日(木)	767人	2,764,200円		
	9月30日(金)	895人	3,366,200円		
第12回 前節 サンケイスポーツ杯争奪戦(FⅠN) 後節 メダリストクラブカップ(FⅠN)	10月1日(土)	1,091人	5,114,700円	◇A級チャレンジ抽選会 ◇A級抽選会 ◇視聴者キヤンペーン(ボティーンショップ、小西商店、函館ローブウエイ)	◇オートレース森且行選手トークショー◇スピードーズライブステージ◇木村裕子 函館競輪お笑いライブ◇松竹芸能 函館競輪お笑いライブ◇レース展望◇優秀戦(巴賞)出場選手紹介◇優秀戦(巴賞)表彰式◇1着インタビュー&ウイニングラン◇決勝戦(五稜郭杯)出場リッパイベン◇決勝戦(五稜郭杯)表彰式◇クオカード抽選◇未確定抽選会◇サイクルスピース◇ムラサキメンバー販売◇函館競輪 子どもの遊び方講座◇大分軒 競輪カレー◇来場アンケート◇協力場外発売場イベント 優勝者当てクイズ◇地域連携北海道グルメリム◇ハブルボード◇電話インタビューネット投票抽選会◇選手会ふれあいツアー◇ウイニングクイズ大会
	10月8日(土)	842人	2,402,700円		
	10月9日(日)	1,085人	3,063,600円		
	10月10日(月)	1,357人	4,088,500円		
第12回 後節	10月14日(金)	832人	3,330,100円	◇A級チャレンジ抽選会 ◇A級抽選会 ◇視聴者キヤンペーン(ボティーンショップ、小西商店、函館ローブウエイ)	◇オートレース森且行選手トークショー◇スピードーズライブステージ◇木村裕子 函館競輪お笑いライブ◇松竹芸能 函館競輪お笑いライブ◇レース展望◇優秀戦(巴賞)出場選手紹介◇優秀戦(巴賞)表彰式◇1着インタビュー&ウイニングラン◇決勝戦(五稜郭杯)出場リッパイベン◇決勝戦(五稜郭杯)表彰式◇クオカード抽選◇未確定抽選会◇サイクルスピース◇ムラサキメンバー販売◇函館競輪 子どもの遊び方講座◇大分軒 競輪カレー◇来場アンケート◇協力場外発売場イベント 優勝者当てクイズ◇地域連携北海道グルメリム◇ハブルボード◇電話インタビューネット投票抽選会◇選手会ふれあいツアー◇ウイニングクイズ大会
	10月15日(土)	894人	3,525,900円		
第12回 後節	10月16日(日)	1,300人	4,591,900円		

(5) 開催日程

4月	1	2	3	4	5	6	7	8	9	10	11	12	13	14	15	16	17	18	19	20	21	22	23	24	25	26	27	28	29	30	
	水	木	金	土	日	月	火	水	木	金	土	日	月	火	水	木	金	土	日	月	火	水	木	金	土	日	月	火	祝	木	
			高知記念							西武園記念		千葉(F1)			川崎記念		①FIN		取手(F1)	岸和田(F1)		②前FIN		共同通信杯(防府)					岐阜		
5月	1	2	3	4	5	6	7	8	9	10	11	12	13	14	15	16	17	18	19	20	21	22	23	24	25	26	27	28	29	30	31
	金	土	祝	祝	祝	休	木	金	土	日	月	火	水	木	金	土	日	月	火	水	木	金	土	日	月	火	水	木	金	土	日
	岐阜(F1)		平塚記念					松阪記念		前橋(F1)				全プロ(前橋)			②後FIN		青森(F1)		宇都宮記念			立川(F1)		⑤FIN		武雄記念			
6月	1	2	3	4	5	6	7	8	9	10	11	12	13	14	15	16	17	18	19	20	21	22	23	24	25	26	27	28	29	30	
	月	火	水	木	金	土	日	月	火	水	木	金	土	日	月	火	水	木	金	土	日	月	火	水	木	金	土	日	月	火	
	武雄記念							取手記念					広島(F1)						高松記念杯(岸和田)	小田原			④FIN	(F1)			別府記念		⑤FIN		
7月	1	2	3	4	5	6	7	8	9	10	11	12	13	14	15	16	17	18	19	20	21	22	23	24	25	26	27	28	29	30	31
	水	木	金	土	日	月	火	水	木	金	土	日	月	火	水	木	金	土	日	祝	火	水	木	金	土	日	月	火	水	木	金
	⑧FIN		小松島記念			広島(F1)			前橋記念		青森(F1)				寛仁親王杯(松本)			名古屋(F1)		福井記念							四日市		⑦FIN		
8月	1	2	3	4	5	6	7	8	9	10	11	12	13	14	15	16	17	18	19	20	21	22	23	24	25	26	27	28	29	30	31
	土	日	月	火	水	木	金	土	日	月	火	水	木	金	土	日	月	火	水	木	金	土	日	月	火	水	木	金	土	日	月
	四日市記念	防府(F1)			豊橋記念								富山記念														玉野(F1)	小田原記念		⑩前FIN	
9月	1	2	3	4	5	6	7	8	9	10	11	12	13	14	15	16	17	18	19	20	21	22	23	24	25	26	27	28	29	30	
	火	水	木	金	土	日	月	火	水	木	金	土	日	月	火	水	木	金	土	日	祝	休	祝	木	金	土	日	月	火	水	
	小田原			青森記念		岸和田(F1)				岐阜記念									オールスター(松戸)							弥彦(F1)		武雄(F1)			
10月	1	2	3	4	5	6	7	8	9	10	11	12	13	14	15	16	17	18	19	20	21	22	23	24	25	26	27	28	29	30	31
	木	金	土	日	月	火	水	木	金	土	日	祝	火	水	木	金	土	日	月	火	水	木	金	土	日	月	火	水	木	金	土
		京都向日町記念			青森(F1)					熊本記念							千葉記念														函館
11月	1	2	3	4	5	6	7	8	9	10	11	12	13	14	15	16	17	18	19	20	21	22	23	24	25	26	27	28	29	30	
	日	祝	火	水	木	金	土	日	月	火	水	木	金	土	日	月	火	水	木	金	土	日	祝	火	水	木	金	土	日	月	
	⑨函館記念					伊東温泉(F1)							国際自転車トラック競技支援競輪GⅢ(豊橋)										競輪祭(小倉)						京王閣記念		
12月	1	2	3	4	5	6	7	8	9	10	11	12	13	14	15	16	17	18	19	20	21	22	23	24	25	26	27	28	29	30	31
	火	水	木	金	土	日	月	火	水	木	金	土	日	月	火	水	木	金	土	日	月	火	祝	木	金	土	日	月	火	水	木
	京王閣	取手(F1)		佐世保記念								伊東温泉記念		立川(F1)		広島記念									玉野(F1)		京王閣(F1)				
1月	1	2	3	4	5	6	7	8	9	10	11	12	13	14	15	16	17	18	19	20	21	22	23	24	25	26	27	28	29	30	31
	祝	土	日	月	火	水	木	金	土	日	祝	火	水	木	金	土	日	月	火	水	木	金	土	日	月	火	水	木	金	土	日
			いわき平(F1)			立川記念				和歌山記念								大宮記念								いわき平記念		小松島(F1)		高松記念	
2月	1	2	3	4	5	6	7	8	9	10	11	12	13	14	15	16	17	18	19	20	21	22	23	24	25	26	27	28			
	月	火	水	木	金	土	日	月	火	水	祝	金	土	日	月	火	水	木	金	土	日	月	火	水	木	金	土	日	月		
		高松記念											全日本選抜(久留米)					いわき(F1)			奈良記念							静岡記念			
3月	1	2	3	4	5	6	7	8	9	10	11	12	13	14	15	16	17	18	19	20	21	22	23	24	25	26	27	28	29	30	31
	火	水	木	金	土	日	月	火	水	木	金	土	日	月	火	水	木	金	土	日	祝	火	水	木	金	土	日	月	火	水	木
	静岡				岸和田(F1)					日本選手権(名古屋)																			玉野記念		松山記念

《年間開催日数》

	22年度	23年度	24年度	25年度	26年度	27年度
市営函館競輪	62	58	58	55	52	55
場外発売	182	207	220	229	231	217
特別競輪	33	37	29	33	33	36
その他場外	137	170	191	196	198	181
合計	232	265	278	284	283	272

注2)22年度は東日本大震災のため、以降の開催は全て中止。

※参考 平成28年度開催日程

4月	1	2	3	4	5	6	7	8	9	10	11	12	13	14	15	16	17	18	19	20	21	22	23	24	25	26	27	28	29	30		
	金	土	日	月	火	水	木	金	土	日	月	火	水	木	金	土	日	月	火	水	木	金	土	日	月	火	水	木	祝	土		
	岸和田(FI)								川崎記念 小倉(FIN)					高知記念 ①FIN			弥彦(FI)			西武園記念 ②FIN					青森(FI)		静岡(G)					
5月	1	2	3	4	5	6	7	8	9	10	11	12	13	14	15	16	17	18	19	20	21	22	23	24	25	26	27	28	29	30	31	
	日	月	祝	祝	祝	金	土	日	月	火	水	木	金	土	日	月	火	水	木	金	土	日	月	火	水	木	金	土	日	月	火	
	日本選手権競輪(静岡)			豊橋(FI)		取手(FI)			平塚記念 ③前FIN			③後FIN												別府FI		宇都宮記念 松戸FIN						
6月	1	2	3	4	5	6	7	8	9	10	11	12	13	14	15	16	17	18	19	20	21	22	23	24	25	26	27	28	29	30		
	水	木	金	土	日	月	火	水	木	金	土	日	月	火	水	木	金	土	日	月	火	水	木	金	土	日	月	火	水	木		
		別府記念							千葉(FI)			松山(FI) 立川(FI)			高松宮記念杯 (名古屋)			和歌山(FI)						久留米記念		青森(FI)		⑤前				
7月	1	2	3	4	5	6	7	8	9	10	11	12	13	14	15	16	17	18	19	20	21	22	23	24	25	26	27	28	29	30	31	
	金	土	日	月	火	水	木	金	土	日	月	火	水	木	金	土	日	祝	火	水	木	金	土	日	月	火	水	木	金	土	日	
	福井記念 ⑥前FIN				小松島記念 ⑤後FIN			伊東温泉(FI)								前橋(FI) SNF(川崎)								函館記念						弥彦記念		
8月	1	2	3	4	5	6	7	8	9	10	11	12	13	14	15	16	17	18	19	20	21	22	23	24	25	26	27	28	29	30	31	
	月	火	水	木	金	土	日	月	火	水	祝	金	土	日	月	火	水	木	金	土	日	月	火	水	木	金	土	日	月	火	水	
	弥彦記念		青森(FI)			⑦FIN			宇都宮(FI)			才一ルスター(松戸)							岸和田(FI)		小田原記念 ⑨FIN					豊橋記念		立川FI				
9月	1	2	3	4	5	6	7	8	9	10	11	12	13	14	15	16	17	18	19	20	21	22	23	24	25	26	27	28	29	30		
	木	金	土	日	月	火	水	木	金	土	日	月	火	水	木	金	土	日	祝	火	水	祝	金	土	日	月	火	水	木	金		
	岐阜記念 前橋(FIN)		防府(FI)			青森記念			取手(FI)			共同通信社杯 ⑩前FIN(富山)			青森(FI) 広島(FI)									国際自転車トラック競技支援競輪(長野) 京王閣(FIN)		京都記念 ⑩FIN						
10月	1	2	3	4	5	6	7	8	9	10	11	12	13	14	15	16	17	18	19	20	21	22	23	24	25	26	27	28	29	30	31	
	土	日	月	火	水	木	金	土	日	祝	火	水	木	金	土	日	月	火	水	木	金	土	日	月	火	水	木	金	土	日	月	
	京都記念 ⑪FIN		青森(FI) 高松(FI)			寛仁親王陣(前橋)			弥彦(FI)			千葉記念 ⑫後FIN							熊本記念		岸和田(FI) 小松島(FI)		京王閣記念									
11月	1	2	3	4	5	6	7	8	9	10	11	12	13	14	15	16	17	18	19	20	21	22	23	24	25	26	27	28	29	30		
	火	水	祝	金	土	日	月	火	水	木	金	土	日	月	火	水	木	金	土	日	月	火	祝	木	金	土	日	月	火	水		
	京王閣		防府記念 ⑬前FIN						熊本(FI)			武雄記念			別府(FI)			和歌山(FIN)		競輪祭(小倉)			前橋(FI)									
12月	1	2	3	4	5	6	7	8	9	10	11	12	13	14	15	16	17	18	19	20	21	22	23	24	25	26	27	28	29	30	31	
	木	金	土	日	月	火	水	木	金	土	日	月	火	水	木	金	土	日	月	火	水	木	祝	土	日	月	火	水	木	金	土	
	武雄		岸和田記念			佐世保記念			取手(FI) 玉野(FI)			伊東温泉記念			千葉(FI)			広島記念 ⑭後FIN														立川(FI) GGP YG GP
1月	1	2	3	4	5	6	7	8	9	10	11	12	13	14	15	16	17	18	19	20	21	22	23	24	25	26	27	28	29	30	31	
	祝	休	火	水	木	金	土	日	祝	火	水	木	金	土	日	月	火	水	木	金	土	日	月	火	水	木	金	土	日	月	火	
		いわき平(FI)		立川記念			和歌山記念							大宮記念			松山記念			奈良(FI)		いわき平記念			防府(FI)							
2月	1	2	3	4	5	6	7	8	9	10	11	12	13	14	15	16	17	18	19	20	21	22	23	24	25	26	27	28				
	水	木	金	土	日	月	火	水	木	金	祝	日	月	火	水	木	金	土	日	月	火	水	木	金	土	日	月	火				
	防府		奈良記念																													
3月	1	2	3	4	5	6	7	8	9	10	11	12	13	14	15	16	17	18	19	20	21	22	23	24	25	26	27	28	29	30	31	
	水	木	金	土	日	月	火	水	木	金	土	日	月	火	水	木	金	土	日	祝	火	水	木	金	土	日	月	火	水	木	金	
		玉野記念			岸和田(FI)			大垣記念 小倉(FIN)																								

《年間開催日数》

	23年度	24年度	25年度	26年度	27年度	28年度
市営函館競輪	58	58	55	52	55	49
場外発売	207	220	229	231	217	256
特別競輪	37	29	33	33	36	43
その他場外	170	191	196	198	181	213
合計	265	278	284	283	272	305











(別掲)平成27年度 函館記念競輪 臨時場外券売場設置一覽

平成27年9月10日現在

Main table with columns: 競輪場・専用場外, 函館記念競輪, 施行者, サテライト, 競輪場・専用場外, 函館記念競輪, 施行者, サテライト, 競輪場・専用場外, 函館記念競輪, 施行者, サテライト. Includes rows for various race tracks and dates.

競輪場・専用場外

独立場外

ネット

ネット

Summary table with columns: 参考, 225函館記念競輪券売場, 225函館記念競輪券売場, 225函館記念競輪券売場, 225函館記念競輪券売場. Lists specific race dates and locations.



## 2 平成27年度自転車競走事業特別会計予算・決算比較

(単位：千円)

区 分		27年度当初予算額 (A)	27年度決算額 (B)	増 減 (B) - (A)	
歳 入	市営函館競輪開催収入	20,556,275	19,856,232	△ 700,043	
	サマーナイトフェスティバル	4,007,532	4,080,288	72,756	
	記念競輪	6,211,282	6,154,947	△ 56,335	
	普通競輪	10,337,461	9,620,997	△ 716,464	
	市営函館競輪開催外収入	38,856	24,778	△ 14,078	
	特別競輪等場外開催収入	38,855	24,778	△ 14,077	
	前年度繰越金	1	0	△ 1	
	計	20,595,131	19,881,010	△ 714,121	
	歳 出	市営函館競輪開催経費	20,294,461	19,290,775	△ 1,003,686
		サマーナイトフェスティバル	3,915,706	3,886,341	△ 29,365
記念競輪		6,055,707	5,909,912	△ 145,795	
普通競輪		10,323,048	9,494,522	△ 828,526	
市営函館競輪開催外経費		295,670	813,842	518,172	
特別競輪等場外開催経費		19,064	16,627	△ 2,437	
公債費		276,606	276,605	△ 1	
繰上充用金		0	520,610	520,610	
(予備費)		(5,000)	0	5,000	
計 (予備費を除く)		20,590,131	20,104,617	△ 485,514	
歳入歳出 差引額	市営函館競輪開催収支	261,814	565,457	303,643	
	サマーナイトフェスティバル	91,826	193,947	102,121	
	記念競輪	155,575	245,035	89,460	
	普通競輪	14,413	126,475	112,062	
	競輪開催外収支	△ 256,814	△ 789,064	△ 532,250	
	歳入歳出差引額	5,000	△ 223,607	△ 228,607	

※起債残高

(単位：円)

区 分	元 金	利 子	合 計
平成26年度末起債残高	785,421,778		785,421,778
平成27年度償還額	271,112,278	5,492,684	276,604,962
平成27年度末起債残高	514,309,500		514,309,500
平成28年度償還見込額	271,453,045	3,614,508	275,067,553
平成28年度末起債見込残高	242,856,455		242,856,455

## (参考:平成27年度・28年度自転車競走事業特別会計当初予算比較)

(単位:千円)

区 分		27年度当初予算額 (A)	28年度当初予算額 (B)	増 減 (B) - (A)
歳 入	市営函館競輪開催収入	20,556,275	15,050,329	△ 5,505,946
	特別競輪	4,007,532	0	△ 4,007,532
	記念競輪	6,211,282	5,510,645	△ 700,637
	普通競輪	10,337,461	9,539,684	△ 797,777
	市営函館競輪開催外収入	38,856	37,418	△ 1,438
	特別競輪等場外開催収入	38,855	37,417	△ 1,438
	前年度繰越金	1	1	0
計		20,595,131	15,087,747	△ 5,507,384
歳 出	市営函館競輪開催経費	20,294,461	14,597,778	△ 5,696,683
	特別競輪	3,915,706	0	△ 3,915,706
	記念競輪	6,055,707	5,253,462	△ 802,245
	普通競輪	10,323,048	9,344,316	△ 978,732
	市営函館競輪開催外経費	295,670	289,969	△ 5,701
	特別競輪等場外開催経費	19,064	14,900	△ 4,164
	公債費	276,606	275,069	△ 1,537
(予備費)	(5,000)	(200,000)	△ 195,000	
計(予備費を除く)		20,590,131	14,887,747	△ 5,702,384
歳 入 歳 出 差 引 額	市営函館競輪開催収支	261,814	452,551	190,737
	特別競輪	91,826	0	△ 91,826
	記念競輪	155,575	257,183	101,608
	普通競輪	14,413	195,368	180,955
	競輪開催外収支	△ 256,814	△ 252,551	4,263
歳入歳出差引額		5,000	200,000	195,000

### 3. 平成27年度売上状況

(1) 平成27年度節別売上表

(単位：人、円)

回	節	日数	種類	本場		サテライト松風		電話投票	重勝式投票	臨時場外	合計
				入場者数	売上額	入場者数	売上額				
1		3	F I N	3,684	15,882,400	953	4,296,100	342,098,100	1,244,300	527,851,300	891,372,200
2	前	3	F I N	2,742	12,996,700	842	3,809,600	308,656,500	1,071,800	440,532,500	767,067,100
2	後	3	F I N	1,989	8,286,300	703	2,625,300	234,898,000	1,217,500	279,541,900	526,569,000
3		3	F I N	2,501	8,565,000	791	2,635,600	205,744,500	915,100	236,345,700	454,205,900
4		3	F I N	4,384	16,033,500	939	2,988,600	297,204,700	1,183,100	451,235,800	768,645,700
5		3	F I N	3,003	14,180,800	880	3,388,300	185,255,700	806,100	224,478,500	428,109,400
6	前	3	F I N	3,352	14,759,700	867	3,569,000	328,819,800	1,494,500	461,638,600	810,281,600
6	後	3	F I N	2,348	10,804,800	700	3,054,200	196,589,700	780,000	207,960,800	419,185,500
7		3	F I N	2,392	8,421,700	730	3,107,300	105,877,700	656,200	129,021,000	247,083,900
8		3	F I N	2,752	8,974,100	729	2,149,700	140,232,900	764,500	178,726,000	330,847,200
9		3	G II	11,012	85,159,300	1,003	9,068,600	992,704,900	5,173,900	2,978,699,000	4,070,805,700
10	前	3	F I N	2,500	8,344,600	879	2,952,300	260,202,000	2,057,000	332,535,900	606,091,800
10	後	3	F I N	2,927	11,325,300	933	3,210,900	266,338,200	1,003,400	402,100,200	683,978,000
11	前	3	F I N	2,794	10,316,900	873	2,788,600	325,154,000	1,411,800	421,943,300	761,614,600
11	後	3	F I N	1,976	9,958,500	633	2,580,800	214,815,100	1,058,700	204,736,400	433,149,500
12	前	3	F I N	3,068	9,755,700	988	2,863,700	284,686,500	1,161,300	401,048,200	699,515,400
12	後	3	F I N	3,348	11,850,700	1,019	3,311,200	272,127,200	1,006,100	474,035,400	762,330,600
13		4	G III	9,221	67,727,500	1,426	12,336,800	912,598,800	4,028,500	5,147,215,500	6,143,907,100
	合計			65,993	333,343,500	15,888	70,736,600	5,874,004,300	27,033,800	13,499,646,000	19,804,764,200
	返選金									37,300	37,300
	再計(車券発売代金)				333,343,500		70,736,600	5,874,004,300	27,033,800	13,499,683,300	19,804,801,500
	前年度売上額			58,854	267,773,300	15,379	82,415,200	5,023,794,600	30,658,300	10,203,027,100	15,607,668,500
	前年度対比			7,139 12	65,570,200 25	509 3	△ 11,678,600 △ 14	850,209,700 17	△ 3,624,500 △ 12	3,296,618,900 32	4,197,095,700 27
	当初予算額				391,832,000		102,405,000	6,029,670,000	82,500,000	13,893,593,000	20,500,000,000
	予算対比				△ 58,488,500		△ 31,668,400	△ 155,665,700	△ 55,466,200	△ 393,947,000	△ 695,235,800
					△ 15		△ 31	△ 3	△ 67	△ 3	△ 3
	グレード別		G II	11,012	85,159,300	1,003	9,068,600	992,704,900	5,173,900	2,978,699,000	4,070,805,700
		G III	9,221	67,727,500	1,426	12,336,800	912,598,800	4,028,500	5,147,215,500	6,143,907,100	
		F I	23,231	93,165,200	6,426	23,974,000	2,140,398,500	8,415,000	3,179,337,100	5,445,289,800	
		F II	22,529	87,291,500	7,033	25,357,200	1,828,302,100	9,416,400	2,194,394,400	4,144,761,600	

※平成28年度節別売上表

(単位：人、円)

回	節	日数	種類	本場		サテライト松風		電話投票	重勝式投票	臨時場外	合計
				入場者数	売上額	入場者数	売上額				
1		3	F I N	3,185	11,996,300	937	2,992,000	293,028,900	1,397,400	372,681,600	682,096,200
2		3	F I N	3,107	13,872,100	983	3,022,900	400,473,800	1,540,000	573,028,200	991,937,000
3	前	3	F I N	2,452	9,192,100	777	2,680,000	233,055,300	1,327,200	309,494,700	555,749,300
3	後	3	F I N	2,731	13,608,900	986	3,163,700	368,558,000	1,349,300	555,696,700	942,376,600
4	前	3	F I N	2,769	11,140,600	937	2,917,400	302,763,100	1,083,900	364,799,800	682,704,800
4	後	3	F I N	2,345	10,718,800	875	3,039,800	244,261,000	1,903,200	366,121,300	626,044,100
5	前	3	F I N	2,588	10,255,700	879	2,249,700	212,499,600	713,800	318,659,300	544,378,100
5	後	3	F I N	2,830	15,732,800	911	3,585,600	356,682,000	1,537,500	482,442,000	859,979,900
6		3	G I I I	7,218	70,148,800	1,231	11,846,500	885,008,000	4,009,700	4,198,558,100	5,169,571,100
7		3	F I I N	2,359	8,272,300	787	2,334,700	207,123,200	769,000	335,436,200	553,935,400
8		3	F I I N	3,453	11,713,500	1,070	2,926,200	327,338,100	1,794,800	512,396,200	856,168,800
9		3	F I I N	2,292	8,074,900	784	2,305,700	101,875,600	624,700	120,972,500	233,853,400
10		3	F I I N	2,184	9,961,900	811	2,296,400	190,402,800	636,200	265,895,300	469,192,600
11		3	F I I N	2,753	11,245,100	955	2,975,500	261,484,700	1,068,900	385,060,900	661,835,100
12	前	3	F I I N	3,284	9,554,800	1,236	2,502,100	349,689,800	1,094,000	542,681,300	905,522,000
12	後	3	F I I N	3,026	11,447,900	1,013	2,746,800	289,749,800	1,565,700	419,092,100	724,602,300
	合計			48,576	236,936,500	15,172	53,585,000	5,023,993,700	22,415,300	10,123,016,200	15,459,946,700
	前年度売上額			65,993	333,343,500	15,888	70,736,600	5,874,004,300	27,033,800	13,499,646,000	19,804,764,200
	前年度対比		△	△ 17,417	△ 96,407,000	△ 716	△ 17,151,600	△ 850,010,600	△ 4,618,500	△ 3,376,629,800	△ 4,344,817,500
	当初予算額				260,962,000		62,168,000	4,753,545,000	49,000,000	9,874,325,000	15,000,000,000
	予算対比				△ 24,025,500		△ 8,583,000	270,448,700	△ 26,584,700	248,691,200	459,946,700
					△ 9		△ 14	6	△ 54	3	3
	グレード別										
			G I I I	7,218	70,148,800	1,231	11,846,500	885,008,000	4,009,700	4,198,558,100	5,169,571,100
			F I I N	20,927	86,867,800	7,078	21,093,400	2,366,989,500	9,468,400	3,416,105,100	5,900,524,200
			F I I N	20,431	79,919,900	6,863	20,645,100	1,771,996,200	8,937,200	2,508,353,000	4,389,851,400



## (2) ア 平成27年度第11回サマーナイトフェスティバル場別・日別売上一覧

No.	臨時場外名	1	2	3	8月21日(金)	8月22日(土)	8月23日(日)	合計(円)
1	青森	●	●	●	1,644,400	1,942,400	3,126,200	6,713,000
	藤崎場外	●	●	●	8,861,500	9,280,800	11,703,900	29,846,200
	前売S C	●	●	●	2,133,400	2,988,000	4,192,800	9,314,200
	S六戸	●	●	●	2,703,500	4,103,800	5,743,300	12,550,600
2	いわき平	●	●	●	53,196,700	46,183,800	67,566,200	166,946,700
	郡山場外	●	●	●	9,885,500	10,159,500	13,436,000	33,481,000
3	弥彦	●	●	●	3,725,200	6,344,200	7,463,000	17,532,400
4	前橋	●	●	●	9,537,200	0	13,811,900	23,349,100
	館林場外	●	●	●	15,687,600	551,300	28,827,300	45,066,200
	利根西S C	●	●	●	2,367,100	898,700	4,053,500	7,319,300
5	取手	●	●	●	5,738,700	8,054,400	11,877,600	25,670,700
6	宇都宮	●	●	●	7,420,100	2,954,400	14,092,800	24,467,300
7	西武園	●	●	●	17,536,200	21,146,500	29,009,300	67,692,000
8	松戸	●	●	●	23,751,000	34,652,700	42,215,900	100,619,600
9	千葉	○	○	○	8,183,500	10,130,500	13,972,200	32,286,200
10	川崎	●	●	●	23,284,400	30,006,300	41,269,500	94,560,200
11	平塚	○	○	●	44,430,000	51,511,300	65,341,400	161,282,700
12	伊東温泉	●	●	●	10,056,700	13,205,300	19,236,500	42,498,500
13	一宮	●	●	●	5,690,100	6,977,500	11,983,700	24,651,300
14	名古屋	●	●	●	6,078,400	7,132,800	11,647,900	24,859,100
15	豊橋	●	●	●	11,574,500	15,437,000	23,831,300	50,842,800
16	富山	●	●	●	24,485,800	31,699,100	45,290,300	101,475,200
17	松阪	●	●	●	2,990,700	3,850,400	6,232,900	13,074,000
	川越場外	●	●	●			4,375,100	4,375,100
18	四日市	●	●	●	16,004,200	19,513,100	25,058,600	60,575,900
19	福井	●	●	●	11,814,800	14,503,500	20,509,200	46,827,500
20	奈良	●	●	●	7,880,500	9,485,600	14,248,400	31,614,500
21	京都向日町	●	●	●	4,430,600	4,351,000	6,943,300	15,724,900
22	和歌山	●	●	●	12,581,400	14,305,900	19,068,400	45,955,700
23	岸和田	●	●	●	6,042,900	7,163,000	10,622,300	23,828,200
24	玉野	●	●	●	2,626,300	3,650,000	6,269,500	12,545,800
	S津山	●	●	●	2,265,500	2,570,500	4,007,100	8,843,100
25	広島	○	○	○	14,436,200	16,099,200	23,047,000	53,582,400
26	防府	●	●	●	2,823,600	4,020,100	5,222,300	12,066,000
	駅前S C	●	●	●	2,336,500	2,701,500	3,985,900	9,023,900
27	高松	●	●	●	11,963,000	13,204,600	17,064,600	42,232,200
28	高知	●	●	●	10,750,800	13,502,100	18,677,700	42,930,600
29	松山	●	●	●	15,081,700	17,866,200	25,936,300	58,884,200
	二番町前売S C	●	●	●	1,888,100	2,516,600	3,472,300	7,877,000
30	小倉	●	●	●	9,215,500	10,885,000	13,916,400	34,016,900
	H.V.T門司	●	●	●	2,484,100	2,972,000	3,561,000	9,017,100
	S若松	●	●	●	871,900	1,324,100	1,693,300	3,889,300
31	久留米	●	●	●	9,571,100	13,999,600	16,867,800	40,438,500
	S久留米	●	●	●	2,456,400	2,822,300	5,125,000	10,403,700
32	武雄	●	●	●	2,842,800	3,683,700	4,184,200	10,710,700
	S武雄	●	●	●	1,076,200	1,366,600	1,872,000	4,314,800
33	佐世保	○	○	○	7,322,900	9,035,100	10,932,500	27,290,500
34	別府	○	○	●	17,078,700	19,986,300	25,617,900	62,682,900
	S宇佐	○	○	●	5,452,400	6,395,900	7,056,000	18,904,300
35	熊本	○	○	○	10,086,600	15,581,600	20,660,900	46,329,100
36	S中越	●	●	●	4,796,800	7,019,300	6,958,800	18,774,900
37	S六郷	●	●	●	2,862,500	2,353,500	3,177,600	8,393,600
38	S男鹿	●	●	●	3,025,400	3,984,600	5,366,200	12,376,200
39	S水戸	●	●	●	16,063,200	19,785,500	28,062,200	63,910,900
40	L新橋	●	●	●	24,119,900	31,977,400	38,170,600	94,267,900
41	S山陽	○	○	○	3,179,800	3,227,100	4,971,000	11,377,900
42	S石鳥谷	●	●	●	2,367,100	3,001,300	3,733,000	9,101,400
43	S南国	●	●	●	6,750,000	7,024,200	8,896,300	22,670,500

No.	臨時場外名	1	2	3	8月21日(金)	8月22日(土)	8月23日(日)	合計(円)
44	S鴨川	○	○	○	3,075,800	3,845,900	5,286,800	12,208,500
45	Sこまつ	●	●	●	6,079,300	7,772,300	9,327,400	23,179,000
46	S宮崎	●	●	●	3,775,400	3,777,600	4,328,400	11,881,400
47	S門川	●	●	●	2,909,700	5,539,500	5,015,800	13,465,000
48	S安田	●	●	●	2,370,000	2,246,400	2,999,700	7,616,100
49	S双葉	●	●	●	3,936,300	5,719,200	7,729,000	17,384,500
50	S妙高	●	●	●	2,155,500	3,025,300	5,310,100	10,490,900
51	Sしおさい鹿島	●	●	●	6,914,200	8,000,000	10,790,900	25,705,100
52	S大和	●	●	●	2,871,400	4,364,000	6,655,100	13,890,500
53	Sみぞべ	●	●	●	2,317,300	3,198,400	4,059,800	9,575,500
54	Sきもつき	●	●	●	1,796,100	2,199,300	2,594,600	6,590,000
55	S石狩	●	●	●	1,512,100	1,621,700	2,376,700	5,510,500
56	S会津	●	●	●	2,858,400	3,339,800	4,514,800	10,713,000
57	S横浜	●	●	●	8,620,500	8,408,000	13,959,100	30,987,600
58	S笠岡	●	●	●	4,159,100	5,804,700	8,200,300	18,164,100
59	S山陰	●	●	●	2,103,800	2,467,800	2,923,000	7,494,600
60	S新潟	●	●	●	4,759,700	7,010,600	6,985,100	18,755,400
61	S阪神	●	●	●	3,728,300	4,066,800	8,689,800	16,484,900
62	S福島	●	●	●	1,842,000	2,555,100	3,296,300	7,693,400
63	Sかしま	●	●	●	4,060,400	4,911,900	7,380,100	16,352,400
64	S宮城	●	●	●	2,744,300	5,473,300	5,740,200	13,957,800
65	Sあだたら	●	●	●	2,870,100	4,068,300	4,836,000	11,774,400
66	S西予	●	●	●	5,091,500	6,470,100	9,455,700	21,017,300
67	S大阪	●	●	●	15,088,300	17,360,500	22,621,900	55,070,700
68	S北九州	●	●	●	2,869,100	2,877,800	3,983,300	9,730,200
69	S阿久根	○	○	○	2,125,200	2,454,300	3,046,400	7,625,900
70	S札幌	●	●	●	3,926,000	3,494,300	4,887,200	12,307,500
71	S市原	○	○	○	6,801,500	5,868,600	9,616,700	22,286,800
72	S船橋	●	●	●	4,039,700	3,666,300	5,002,200	12,708,200
73	S三股	●	●	●	1,705,900	1,767,000	2,255,900	5,728,800
74	S鹿児島	●	●	●	1,924,800	1,923,500	2,340,400	6,188,700
75	S成田	○	○	○	5,202,400	6,483,100	8,542,200	20,227,700
76	S長崎	●	●	●	3,278,400	4,019,800	4,189,800	11,488,000
77	S薩摩川内	●	●	●	1,401,900	2,087,900	2,857,600	6,347,400
78	S宇部	●	●	●	1,141,200	1,870,400	2,393,800	5,405,400
79	S名古屋	●	●	●	6,277,700	6,805,800	9,622,400	22,705,900
80	S観音寺	●	●	●	3,328,900	4,381,000	5,513,700	13,223,600
	国道前売S C	●	●	●	2,094,600	2,761,000	3,633,600	8,489,200
81	S中洲	●	●	●	2,321,000	2,859,800	3,785,600	8,966,400
82	S徳島	●	●	●	6,167,200	9,461,300	12,662,800	28,291,300
83	S熊本新市街	○	○	○	6,242,500	6,896,400	8,219,800	21,358,700
84	S前橋	●	●	●	4,370,200	8,233,900	5,322,500	17,926,600
85	S川辺	○	○	○	287,500	233,900	298,100	819,500
86	S鳥取	●	●	●	380,100	611,500	630,100	1,621,700
87	チャリットKEIRIN	●	●	●	11,294,300	9,075,000	10,093,500	30,462,800
88	ケイドリ競輪	●	●	●	23,846,800	27,373,400	30,645,100	81,865,300
89	オッズパークケイリン	●	●	●	42,824,700	44,360,600	47,919,100	135,104,400
								0
								0
								0
								0
								0
場外小計		／	／	／	797,002,700	913,901,800	1,267,794,500	2,978,699,000
電話投票		／	／	／	284,905,200	330,553,900	377,245,800	992,704,900
重勝式投票		／	／	／				0
函館本場		／	／	／	20,629,200	26,703,200	37,826,900	85,159,300
S松風		○	○	○	2,354,700	3,027,100	3,686,800	9,068,600
合計(函館+電話+重勝式+場外)		○	○	○	1,104,891,800	1,274,186,000	1,686,554,000	4,065,631,800
		／	／	／				

○=全R発売, ●=全R併売



## (2) イ 平成27年度函館競輪開設65周年記念競輪場別・日別売上一覧

No.	臨時場外名	1	2	3	4	10月31日(土)	11月1日(日)	11月2日(月)	11月3日(祝)	合計(円)
1	青森	○	○	○	○	7,651,800	10,161,900	7,588,200	13,842,400	39,244,300
	藤崎場外	○	○	○	○	8,518,900	9,764,400	8,604,200	12,895,200	39,782,700
	前売S C	○	○	○	○	4,082,200	3,561,600	3,834,500	5,183,600	16,661,900
	S六戸	●	●	●	●	3,735,500	4,986,200	4,156,300	5,178,700	18,056,700
2	いわき平	○	○	○	○	26,820,900	37,530,400	28,015,000	46,453,200	138,819,500
	郡山場外	○	○	○	○	7,515,800	10,363,900	13,173,100	14,218,300	45,271,100
3	弥彦	○	○	○	○	7,844,000	9,948,000	7,007,200	11,569,900	36,369,100
4	前橋	●	●	●	○	9,411,900	11,480,500	9,723,300	17,650,800	48,266,500
	館林場外	●	●	●	●	15,510,600	23,277,200	14,997,500	31,209,300	84,994,600
	利根西S C	●	●	●	●	2,172,300	2,411,200	1,809,200	4,798,800	11,191,500
5	取手	○	○	○	○	22,082,500	24,900,000	22,389,500	36,851,800	106,223,800
6	宇都宮	○	○	○	○	27,468,400	34,883,000	28,908,200	51,467,900	142,727,500
7	大宮	○	○	○	○	21,227,800	22,754,700	16,750,800	37,853,200	98,586,500
8	立川	●	●	●	●	28,290,500	36,454,200	30,347,400	56,466,400	151,558,500
9	松戸	○	●	●	●	24,582,400	33,583,700	23,025,700	50,310,400	131,502,200
10	千葉	●	●	●	●	12,366,200	15,619,000	10,936,600	20,982,000	59,903,800
11	平塚	○	○	○	○	56,042,700	66,396,000	48,770,100	86,375,100	257,583,900
12	伊東温泉	●	○	○	○	13,346,200	23,590,200	16,450,600	26,628,600	80,015,600
13	静岡	○	○	●	●	57,006,300	70,003,900	34,245,400	66,775,900	228,031,500
14	一宮	○	○	○	○	17,095,300	20,759,000	14,091,600	23,753,400	75,699,300
15	名古屋	○	○	○	○	30,623,800	27,546,100	25,607,400	42,809,700	126,587,000
16	岐阜	○	○	○	○	25,176,700	30,892,400	22,634,000	35,164,700	113,867,800
17	大垣	○	○	○	○	15,749,800	18,527,000	12,688,400	20,183,100	67,148,300
18	豊橋	●	●	●	●	18,460,700	25,782,400	17,498,600	23,585,900	85,327,600
19	富山	○	○	●	●	38,319,900	44,739,700	26,570,200	40,584,000	150,213,800
20	松阪	○	○	○	○	10,471,100	12,204,400	11,193,600	14,724,700	48,593,800
	川越場外	○	○	○	○	9,719,400	21,854,700	8,383,300	12,646,800	52,604,200
21	四日市	●	●	●	●	13,039,300	15,979,800	10,729,900	18,729,900	58,478,900
22	福井	●	●	●	○	10,087,000	12,891,100	9,306,200	23,102,700	55,387,000
23	奈良	○	○	○	○	10,872,800	14,060,300	13,193,200	21,406,800	59,533,100
24	京都向日町	○	○	○	○	14,998,000	17,622,300	18,439,900	29,922,200	80,982,400
25	和歌山	○	○	○	○	16,278,700	22,119,800	18,032,500	28,019,000	84,450,000
26	岸和田	○	○	○	○	22,052,400	26,188,700	20,208,000	37,372,000	105,821,100
27	玉野	○	○	○	○	11,424,600	14,360,900	11,616,300	18,449,400	55,851,200
	S津山	●	●	●	●	3,185,000	3,717,800	2,988,200	4,314,700	14,205,700
28	広島	○	○	○	○	19,752,700	25,010,200	22,135,500	30,710,200	97,608,600
29	防府	●	●	●	○	5,922,000	6,752,300	6,351,900	9,796,000	28,822,200
	駅前S C	●	●	●	○	2,197,400	2,519,700	1,894,000	3,734,500	10,345,600
30	高松	○	○	○	○	17,340,500	19,418,100	19,707,200	22,929,400	79,395,200
31	小松島	○	○	○	○	7,019,700	7,846,600	7,081,900	9,343,300	31,291,500
	S鴨島	○	○	○	○	2,904,800	3,211,500	2,881,000	3,149,400	12,146,700
32	高知	○	○	○	○	17,427,900	16,287,000	22,412,600	56,127,500	56,127,500
33	松山	○	○	○	○	18,102,200	21,239,300	16,908,600	25,470,500	81,720,600
	二番町前売S C	○	○	○	○	4,084,900	4,056,700	3,543,600	5,040,000	16,725,200
34	小倉	●	●	●	●	10,780,600	15,084,700	12,952,700	18,116,700	56,934,700
	H V T門司	●	○	○	○	3,096,000	4,114,600	3,241,700	4,502,600	14,954,900
	S若松	●	●	●	●	1,290,300	1,102,400	1,153,800	1,608,900	5,155,400
35	久留米	○	●	●	●	14,935,600	14,140,500	13,006,900	17,605,300	59,688,300
	S久留米	○	●	●	●	3,794,200	3,982,400	3,455,900	4,634,700	15,867,200
36	武雄	○	○	○	○	4,697,400	5,412,100	4,472,700	5,973,800	20,556,000
	S武雄	○	○	○	○	2,461,300	2,588,600	2,079,900	3,257,500	10,387,300
37	佐世保	○	○	○	○	8,120,400	15,278,100	8,800,600	13,451,300	45,650,400
38	別府	○	○	○	○	16,467,900	23,357,900	17,353,100	26,713,400	83,892,300
	S宇佐	○	○	○	○	5,271,800	6,339,800	5,488,600	7,227,600	24,327,800
39	熊本	○	○	○	○	27,086,400	33,954,500	26,121,600	37,370,900	124,533,400
40	S中越	●	●	●	○	5,303,500	5,705,500	5,419,500	8,704,000	25,132,500
41	S六郷	●	●	●	○	2,296,700	2,706,900	2,344,200	4,120,200	11,468,000
42	S男鹿	●	●	●	●	3,690,600	4,063,500	3,166,000	4,881,400	15,801,500
43	S水戸	○	○	○	○	16,226,700	21,271,500	18,008,800	30,476,700	85,983,700

No.	臨時場外名	1	2	3	4	10月31日(土)	11月1日(日)	11月2日(月)	11月3日(祝)	合計(円)
44	L新橋	●	●	●	●	19,602,900	19,794,000	16,144,300	29,705,500	85,246,700
45	S山陽	●	●	●	●	2,741,400	3,545,000	3,015,500	5,098,000	14,399,900
46	S石鳥谷	●	●	●	●	1,730,900	2,833,300	2,345,400	3,731,600	10,641,200
47	S南国	●	●	●	●	10,752,900	6,973,600	7,206,200	9,022,600	33,955,300
48	S鴨川	●	●	●	○	4,310,300	4,580,200	4,105,600	7,573,600	20,569,700
49	Sこまつ	●	●	●	●	5,837,600	7,980,200	5,940,800	9,141,900	28,900,500
50	S宮崎	●	●	●	●	3,504,400	4,592,100	4,029,100	5,254,200	17,379,800
51	S門川	●	●	●	●	3,459,400	5,488,500	3,674,000	5,654,700	18,276,600
52	S安田	○	○	○	○	2,258,700	2,500,400	2,366,900	3,126,100	10,252,100
53	S双葉	●	●	●	●	4,466,000	5,986,300	6,841,800	10,462,400	27,756,500
54	S妙高	●	●	●	○	3,843,900	4,121,400	2,006,300	5,303,000	15,274,600
55	Sしおさい鹿島	●	●	●	●	7,475,100	11,827,600	7,303,300	12,334,000	38,940,000
56	S大和	●	●	●	●	2,692,100	4,011,100	2,289,700	4,581,800	13,574,700
57	Sみぞべ	●	●	●	●	4,328,600	4,836,300	4,282,100	4,645,200	18,092,200
58	Sきもつき	●	●	●	●	2,831,900	3,171,300	2,140,900	3,232,900	11,377,000
59	S石狩	●	●	●	●	1,235,800	1,679,900	1,415,000	2,800,100	7,130,800
60	S会津	●	●	●	○	3,125,700	3,661,100	3,437,200	5,788,100	16,012,100
61	S横浜	●	●	●	●	8,073,200	11,873,900	8,552,300	15,840,400	44,339,800
62	S笠岡	●	○	○	○	4,760,500	6,984,300	4,916,700	7,455,400	24,116,900
63	S山陰	●	○	○	○	1,299,800	1,770,800	2,260,300	3,737,500	9,068,400
64	S新潟	●	●	●	●	5,356,800	5,268,400	5,872,100	10,231,100	26,728,400
65	S阪神	●	●	●	●	2,911,000	4,304,700	4,372,300	6,778,300	18,366,300
66	S福島	●	●	●	●	2,433,600	3,277,500	3,591,300	3,419,200	12,721,600
67	Sかしま	●	●	●	●	4,237,800	6,258,700	5,167,500	6,693,100	22,357,100
68	S宮城	●	●	●	●	4,239,900	4,807,600	3,783,600	6,565,000	19,396,100
69	Sあだたら	●	●	●	●	4,065,400	5,031,700	4,542,200	7,576,700	21,216,000
70	S西予	●	●	●	●	4,025,400	6,014,200	5,238,600	8,129,300	23,407,500
71	S大阪	●	●	●	●	12,137,900	14,395,300	12,282,700	21,763,000	60,578,900
72	S北九州	●	●	●	●	2,453,700	2,688,700	1,733,500	4,012,900	10,888,800
73	S阿久根	○	○	○	○	2,861,800	3,479,800	2,708,800	3,573,300	12,623,700
74	S札幌	●	●	●	●	2,620,600	2,463,900	3,765,100	5,120,300	13,969,900
75	S市原	●	●	●	●	4,115,100	6,326,600	4,023,700	7,387,400	21,852,800
76	S船橋	●	●	●	●	2,658,100	2,837,900	2,751,700	4,659,500	12,907,200
77	S三股	●	●	●	●	2,251,200	2,174,300	2,165,800	2,442,200	9,033,500
78	S鹿児島	●	●	●	●	1,564,600	1,896,300	1,742,400	2,359,800	7,563,100
79	S成田	●	●	●	●	5,782,600	7,776,600	6,904,300	9,318,400	29,781,900
80	S長崎	●	●	●	●	3,955,700	4,691,800	3,149,900	6,014,900	17,812,300
81	S阿賀野	●	●	●	○	951,000	1,414,100	1,054,200	2,788,100	6,207,400
82	S薩摩川内	●	●	●	●	1,454,900	2,069,300	1,830,800	2,270,200	7,625,200
83	S宇部	●	●	●	●	1,279,300	1,500,200	1,371,500	1,931,500	6,082,500
84	S名古屋	○	○	○	○	4,209,500	4,466,100	4,117,200	511,900	13,304,700
85	S観音寺	●	●	●	●	3,633,200	4,516,100	3,709,200	5,574,600	17,433,100
86	国道前売SC	●	●	●	●	2,162,700	2,712,700	2,186,500	3,066,900	10,128,800
87	S中洲	●	●	●	●	3,252,800	3,651,400	2,566,500	3,704,500	13,175,200
88	S徳島	●	●	●	●	3,850,100	5,619,500	4,136,200	7,224,800	20,830,600
89	S熊本新市街	○	○	○	○	4,109,500	4,968,000	5,885,300	7,113,400	22,076,200
90	S前橋	●	●	●	●	2,290,200	3,326,800	2,780,000	6,286,600	14,683,600
91	S川辺	○	○	○	○	289,500	296,800	260,300	295,700	1,142,300
92	S鳥取	●	●	●	●	715,600	1,071,800	522,300	814,700	3,124,400
93	S湖南コスモス	●	●	●	●	1,159,100	1,875,100	1,752,700	2,223,900	7,010,800
94	チヨバKEIRIN	●	●	●	●	5,935,900	5,900,800	6,172,800	8,406,400	26,415,900
95	オッズパーク	●	●	●	●	23,197,600	21,596,900	25,720,600	34,919,300	105,434,400
96	グランド競輪	●	●	●	●	17,446,700	21,067,700	18,998,200	24,459,000	81,971,600
場外小計		/	/	/	/	1,068,014,900	1,335,460,300	1,048,904,000	1,694,836,300	5,147,215,500
電話投票		/	/	/	/	209,756,800	218,946,400	185,952,700	239,329,000	853,984,900
重勝式投票		/	/	/	/					0
函館本場		/	/	/	/	13,210,100	16,771,800	17,431,000	21,762,200	69,175,100
S松風		○	○	○	○	3,203,500	3,879,900	4,162,100	4,779,200	16,024,700
合計(函館+電話+重勝式+場外)		○	○	○	○	1,294,185,300	1,575,058,400	1,256,449,800	1,960,706,700	6,086,400,200
		/	/	/	/					

○=全R発売, ●=全R併売

※参考 平成28年度函館競輪開設66周年記念競輪場別・日別売上一覧

No.	臨時場外名	1	2	3	4	7月23日(土)	7月24日(日)	7月25日(月)	7月26日(火)	合計(円)
1	青森	○	○	○	○	8,924,000	10,519,100	7,008,100	9,923,400	36,374,600
	藤崎場外	○	○	○	○	7,666,300	10,929,700	8,654,400	16,059,600	43,310,000
	前売SC	○	○	○	○	3,907,100	4,912,100	5,200,300	4,855,100	18,874,600
	S六戸	●	●	●	●	3,713,700	4,303,900	2,905,800	3,997,000	14,920,400
2	いわき平	○	○	○	○	27,393,400	36,706,300	21,321,600	28,968,100	114,389,400
	郡山場外	○	○	○	○	8,076,900	10,402,000	9,517,900	10,469,700	38,466,500
3	弥彦	○	○	○	○	8,014,500	10,157,600	6,469,700	6,723,600	31,365,400
4	前橋	△	△	○	○			11,951,100	12,964,100	24,915,200
	館林場外	●	●	●	●	16,907,600	22,563,100	17,736,900	23,676,400	80,884,000
	利根西SC	●	●	●	●	3,601,500	7,322,000	3,024,600	4,883,700	18,831,800
5	取手	○	○	○	○	20,723,300	25,509,100	17,918,400	25,808,900	89,959,700
6	宇都宮	●	●	●	○	21,697,300	29,581,000	21,453,500	30,951,400	103,683,200
7	西武園	○	○	○	○	14,391,700	16,340,300	18,114,900	20,247,900	69,094,800
8	立川	○	○	○	○	18,467,300	25,151,500	19,975,900	27,149,800	90,744,500
9	松戸	○	○	●	●	24,704,400	33,570,000	23,691,800	28,711,400	110,677,600
10	川崎	○	○	○	○	23,819,600	31,160,900	24,226,700	29,448,400	108,655,600
11	平塚	◆	◆	○	○	10,795,500	13,607,500	39,616,100	53,815,400	117,834,500
12	伊東温泉	○	○	○	○	13,486,900	15,939,000	13,650,600	17,323,000	60,399,500
13	静岡	●	○	○	○	31,032,800	60,719,800	38,161,000	53,762,100	183,675,700
14	一宮	●	●	○	○	11,608,600	15,087,000	12,237,300	13,450,700	52,383,600
15	名古屋	○	○	○	○	21,616,000	31,784,500	24,943,000	22,730,900	101,074,400
16	岐阜	○	○	○	○	23,645,700	26,018,600	18,637,100	23,875,900	92,177,300
17	大垣	○	○	○	○	13,149,400	16,359,200	10,267,000	12,447,500	52,223,100
18	豊橋	●	●	●	●	15,216,400	19,482,300	12,736,200	14,775,100	62,210,000
19	富山	○	○	○	○	31,711,200	37,136,800	22,774,800	32,564,000	124,186,800
20	松阪	○	○	○	○	9,286,300	11,453,100	8,431,800	9,691,400	38,862,600
	川越場外	○	○	○	○	9,237,100	10,493,400	6,541,000	7,869,900	34,141,400
21	四日市	●	●	●	●	14,253,600	14,854,400	10,470,700	10,739,400	50,318,100
22	福井	●	●	○	○	13,252,100	18,176,200	12,308,900	16,495,200	60,232,400
23	奈良	○	○	○	○	10,810,700	12,748,200	9,137,800	12,417,800	45,114,500
24	京都向日町	○	○	○	○	14,254,800	17,573,500	14,251,300	17,398,800	63,478,400
25	和歌山	●	●	○	○	10,329,500	12,484,300	12,576,400	16,619,300	52,009,500
26	岸和田	○	○	○	○	18,329,800	26,660,100	16,576,600	20,649,600	82,216,100
27	玉野	○	○	○	○	10,417,500	11,787,900	8,766,300	10,397,000	41,368,700
	S津山	●	●	●	●	2,403,400	3,083,200	2,070,700	1,971,100	9,528,400
28	広島	●	●	○	○	7,925,700	12,164,800	16,906,000	19,573,400	56,569,900
29	防府	●	●	○	○	5,119,900	5,798,000	5,230,400	6,138,500	22,286,800
	駅前SC	●	●	○	○	1,753,200	2,151,500	2,462,400	3,340,200	9,707,300
30	高松	○	○	○	○	15,572,000	17,491,900	14,226,300	17,860,600	65,150,800
31	小松島	●	●	○	○	4,927,200	5,850,800	6,097,400	7,152,000	24,027,400
	S鴨島	●	●	○	○	1,778,800	2,016,000	2,305,000	2,783,800	8,883,600
32	高知	○	○	○	○	14,158,400	16,545,400	13,766,300	17,667,800	62,137,900
33	松山	●	●	○	○	10,299,900	12,878,000	11,943,500	15,919,000	51,040,400
	二番町前売SC	●	●	○	○	2,570,200	2,722,500	2,679,300	4,076,100	12,048,100
34	小倉	●	●	●	●	10,452,400	12,468,700	9,394,700	10,810,500	43,126,300
	HVT門司	○	○	○	○	3,047,700	4,218,700	2,947,500	3,226,200	13,440,100
	S若松	●	●	●	●	885,200	946,200	1,001,300	888,200	3,720,900
35	久留米	○	○	○	○	13,912,100	19,122,500	13,394,900	16,836,900	63,266,400
	S久留米	○	○	○	○	3,754,600	4,355,100	4,035,100	4,590,700	16,735,500
36	武雄	○	○	○	○	3,301,700	4,109,800	3,053,400	4,103,500	14,568,400
	S武雄	○	○	○	○	2,102,400	2,489,200	2,174,100	2,640,800	9,406,500
37	佐世保	●	●	●	●	7,717,500	10,559,100	7,990,000	9,117,600	35,384,200
38	別府	●	●	●	○	13,462,200	17,056,800	12,452,300	16,495,600	59,466,900
	S宇佐	●	●	●	○	3,809,400	4,797,500	3,666,400	4,775,200	17,048,500
39	熊本	○	○	○	○	16,316,300	20,287,500	16,518,900	18,626,000	71,748,700
40	S中越	○	○	○	○	5,277,900	6,427,100	5,165,100	5,343,700	22,213,800
41	S六郷	●	●	○	○	1,821,500	2,456,800	1,701,100	2,572,000	8,551,400
42	S男鹿	●	●	●	●	2,588,700	3,354,100	2,304,200	2,441,600	10,688,600
43	S水戸	●	●	●	●	15,503,100	19,674,900	14,206,900	20,432,700	69,817,600

No.	臨時場外名	1	2	3	4	7月23日(土)	7月24日(日)	7月25日(月)	7月26日(火)	合計(円)
44	L新橋	●	●	●	●	14,604,100	15,975,800	16,944,100	19,981,200	67,505,200
45	S山陽	●	●	○	○	2,387,400	2,727,000	2,583,400	3,336,800	11,034,600
46	S石鳥谷	●	●	●	●	2,173,000	3,052,500	2,246,800	3,019,300	10,491,600
47	S南国	○	○	●	●	6,675,100	7,603,900	7,112,500	7,972,300	29,363,800
48	S鴨川	●	●	○	○	2,519,300	4,504,500	3,777,400	6,111,600	16,912,800
49	Sこまつ	●	●	●	●	6,184,000	6,632,700	5,129,100	5,835,100	23,780,900
50	S宮崎	●	●	●	●	3,892,700	4,470,200	4,055,500	4,033,700	16,452,100
51	S門川	●	●	●	●	2,819,100	4,279,200	3,218,600	3,463,600	13,780,500
52	S安田	○	○	○	○	1,977,700	2,476,900	2,092,200	2,701,700	9,248,500
53	S双葉	●	●	●	●	4,678,700	6,057,800	4,807,000	7,373,800	22,917,300
54	S妙高	○	○	○	○	3,587,500	4,942,400	2,241,800	2,633,300	13,405,000
55	Sしおさい鹿島	●	●	●	●	6,672,000	8,836,700	5,537,300	7,132,900	28,178,900
56	S大和	●	●	●	●	3,555,100	4,515,200	2,988,900	3,472,400	14,531,600
57	Sみぞべ	●	●	●	●	2,842,200	4,006,500	2,686,600	4,025,500	13,560,800
58	Sきもつき	●	●	●	●	1,617,600	2,423,200	2,096,900	2,156,500	8,294,200
59	S石狩	●	●	●	●	1,557,200	2,149,200	1,963,400	2,010,600	7,680,400
60	S会津	○	○	○	○	2,904,400	4,618,400	2,813,900	3,527,100	13,863,800
61	S横浜	●	●	●	●	7,825,300	9,773,900	7,287,500	9,344,500	34,231,200
62	S笠岡	●	●	●	●	4,394,500	5,275,500	4,428,300	5,060,900	19,159,200
63	S山陰	●	●	●	●	1,391,300	1,393,000	2,238,100	2,228,400	7,250,800
64	S新潟	●	●	●	●	5,831,400	6,559,600	4,993,700	5,790,300	23,175,000
65	S阪神	●	●	●	●	2,337,900	2,871,100	4,663,400	3,069,300	12,941,700
66	S福島	●	●	●	●	2,161,200	2,367,400	2,475,500	2,796,100	9,800,200
67	Sかしま	●	●	●	●	4,577,100	6,193,300	5,087,100	4,011,700	19,869,200
68	S宮城	●	●	●	●	4,470,700	6,032,800	4,443,500	3,524,400	18,471,400
69	Sあだたら	●	●	●	●	3,500,300	4,478,600	2,601,500	3,890,500	14,470,900
70	S西予	●	●	●	●	3,747,200	4,651,100	4,078,100	5,619,400	18,095,800
71	S大阪	●	●	●	●	10,785,500	10,866,100	10,446,100	11,800,300	43,898,000
72	S北九州	●	●	●	●	2,578,200	3,269,600	2,145,400	2,157,700	10,150,900
73	S阿久根	○	○	○	○	2,554,500	3,428,100	2,898,700	2,635,300	11,516,600
74	S札幌	●	●	●	●	2,026,600	2,268,600	2,886,800	3,232,700	10,414,700
75	S市原	●	●	●	●	5,292,100	7,742,600	5,667,000	7,256,100	25,957,800
76	S船橋	●	●	●	●	2,640,000	3,769,200	3,296,300	4,422,600	14,128,100
77	S三股	●	●	●	●	2,540,300	2,341,700	1,818,000	2,047,300	8,747,300
78	S鹿児島	●	●	●	●	1,140,700	1,801,100	1,791,700	1,717,500	6,451,000
79	S成田	●	●	●	●	4,134,000	6,205,100	5,184,000	6,959,200	22,482,300
80	S長崎	●	●	●	●	3,604,000	4,050,000	3,131,000	3,750,000	14,535,000
82	S薩摩川内	●	●	●	●	1,394,200	1,445,400	1,112,100	1,116,700	5,068,400
83	S宇部	●	●	●	●	975,700	1,471,600	1,206,200	1,866,200	5,519,700
84	S名古屋	●	●	●	●	3,496,500	4,335,100	3,923,600	4,614,300	16,369,500
85	S観音寺	●	●	●	●	3,348,300	4,231,500	2,726,900	3,995,500	14,302,200
86	国道前売S C	●	●	●	●	1,644,700	2,246,400	1,840,700	2,302,400	8,034,200
87	S中洲	●	●	●	●	2,894,300	3,636,400	3,061,400	3,203,500	12,795,600
88	S徳島	●	●	●	●	3,963,800	3,879,200	3,895,400	5,268,100	17,006,500
89	S熊本新市街	●	●	●	●	8,794,300	9,898,400	7,232,400	11,159,000	37,084,100
90	S前橋	●	●	●	●	5,629,600	8,305,800	3,881,300	5,654,100	23,470,800
91	S川辺	●	●	○	○	220,900	215,100	293,300	196,900	926,200
92	S鳥取	●	●	●	●	299,800	478,700	367,600	431,500	1,577,600
93	S湖南コスモス	●	●	●	●	1,523,900	1,763,000	2,118,600	2,521,900	7,927,400
94	チャリトKEIRIN	●	●	●	●	7,394,100	9,708,300	9,212,200	13,256,800	39,571,400
95	オッパーク	●	●	●	●	25,814,300	27,688,200	34,792,600	48,340,800	136,635,900
96	ゲトリ競輪	●	●	●	●	24,874,300	27,602,600	26,856,900	36,567,400	115,901,200
場外小計		/	/	/	/	905,352,500	1,156,036,700	945,327,000	1,191,841,900	4,198,558,100
電話投票		/	/	/	/	193,589,800	209,979,000	190,353,400	291,085,800	885,008,000
重勝式投票		/	/	/	/					0
函館本場		/	/	/	/	13,225,300	16,559,300	17,355,400	23,008,800	70,148,800
S松風		○	○	○	○	2,330,400	2,518,700	3,125,700	3,871,700	11,846,500
合計(函館+電話+重勝式+場外)		○	○	○	○	1,114,498,000	1,385,093,700	1,156,161,500	1,509,808,200	5,165,561,400

○=全R発売, ●=全R併売, ◆=10~12R併売

# 自転車競走事業特別会計収益金推移

(単位:千円,%)

区分	17年度		18年度		19年度		20年度		21年度		22年度		23年度		24年度		25年度		26年度		27年度	
	金額	伸率	金額	伸率	金額	伸率	金額	伸率	金額	伸率	金額	伸率	金額	伸率	金額	伸率	金額	伸率	金額	伸率	金額	伸率
1 車券発売代金	14,450,813	△ 24.3	20,157,245	39.5	19,051,140	△ 5.5	17,496,417	△ 8.5	16,127,219	△ 7.5	21,057,304	△ 29.7	14,806,978	△ 29.7	18,091,280	22.2	14,516,298	△ 19.8	15,608,079	7.5	19,804,801	26.9
2 入場料	7,497	△ 28.1	5,554	△ 25.9	4,165	△ 25.0	2,466	△ 40.8	2,215	△ 10.2	2,599	17.3	1,586	△ 39.0	1,738	9.6	1,285	△ 26.1	926	△ 27.9	1,275	37.7
3 場外開設収入	397,301	△ 6.0	362,896	△ 8.7	334,792	△ 7.7	135,081	△ 59.7	106,602	△ 21.1	63,474	△ 40.5	35,261	△ 44.4	32,007	△ 9.2	28,925	△ 9.6	26,824	△ 7.3	24,778	△ 7.6
4 その他収入	267,934	△ 36.0	258,719	△ 3.4	473,650	83.1	441,307	△ 6.8	213,126	△ 51.7	229,097	7.5	248,712	8.6	55,440	△ 77.7	36,522	△ 34.1	44,498	21.8	50,156	12.7
5 基金繰入金																						
6 繰越金	73,817	△ 72.5																				
7 市債																						
8 歳入合計	15,197,362	△ 24.8	20,784,414	36.8	19,863,747	△ 4.4	18,015,251	△ 9.3	16,449,162	△ 8.7	21,352,474	29.8	15,092,537	△ 29.3	18,180,465	20.5	14,583,030	△ 19.8	15,680,327	7.5	19,881,010	26.8
9 払戻金	10,817,635	△ 24.4	15,085,024	39.4	14,249,775	△ 5.5	13,048,805	△ 8.4	12,070,530	△ 7.5	15,759,098	30.6	11,077,951	△ 29.7	13,543,935	22.3	10,859,976	△ 19.8	11,677,006	7.5	14,821,267	26.9
10 倉庫金 支分金(自転車競走事業委託金)	1,002,154	△ 26.2	1,399,410	39.6	1,337,202	△ 4.4	972,717	△ 27.3	909,127	△ 6.5	1,252,431	37.8	842,369	△ 32.7	946,760	12.4	644,723	△ 31.9	697,039	8.1	844,072	21.1
11 選手賞金・手当	993,112	0.3	1,009,928	1.7	943,206	△ 6.6	820,313	△ 13.0	819,265	△ 0.1	917,812	12.0	728,978	△ 20.6	808,610	10.9	599,096	△ 25.9	568,968	△ 5.0	672,407	18.2
12 従事員賞金・共済費	134,747	7.2	136,502	1.3	115,963	△ 15.0	76,954	△ 33.6	67,218	△ 12.7	72,815	8.3		皆減								
13 松風・札幌借上料	43,025	△ 18.2	32,321	△ 24.9	26,731	△ 17.3	19,922	△ 25.5	15,846	△ 20.5	13,253	△ 16.4	10,202	△ 23.0	9,606	△ 5.8	7,430	△ 22.7	8,023	8.0	7,511	△ 6.4
14 各種委託料	255,362	16.5	218,430	△ 14.5	204,003	△ 6.6																
15 包摂委託料							524,023	皆減	525,074	0.2	616,486	17.4	534,909	△ 13.2	586,415	9.6	520,119	△ 11.3	558,056	7.3	654,608	17.3
16 機材使用料	201,144	△ 1.1	201,144	0.0	65,045	△ 67.7	16,408	△ 74.8	3,830	△ 76.7												
17 競輪場改築事業費																						
18 維持補修費	65,196	5.7	60,111	△ 7.8	45,099	△ 25.0	809	△ 98.2	965	19.3	2,626	172.1	3,648	38.9	3,919	7.4	2,035	△ 48.1	6,213	205.3	15,198	144.6
19 施設整備費			25,725	皆減	18,753	△ 27.1	16,603	△ 11.5		皆減	36,855	皆増		皆減		38,840	皆増		24,516	皆増		
20 職員給与	199,229	△ 12.9	169,202	△ 15.1	155,971	△ 7.8	131,282	△ 15.8	118,530	△ 9.7	111,013	△ 6.3	99,587	△ 10.3	83,625	△ 16.0	77,955	△ 6.8	72,288	△ 7.3	77,019	6.5
21 臨時場外開設経費	1,460,099	395.4	2,026,693	38.8	462,252	△ 77.2	1,609,204	248.1	1,452,242	△ 9.8	1,815,317	25.0	1,376,695	△ 24.2	564,637	△ 59.0	1,417,372	151.0	1,599,293	12.8	1,628,420	1.8
22 特別競輪場外経費					1,389,656	皆増					294,516	皆増		皆減		1,181,527	皆増				445,546	皆増
23 長期借入金・利息	115,389	259.8	298,811	159.0	297,688	△ 0.4	310,695	4.4	306,703	△ 1.3	302,710	△ 1.3	298,882	△ 1.3	291,747	△ 2.4	279,665	△ 4.1	278,129	△ 0.5	276,605	△ 0.5
24 繰上費用	374,742	△ 27.8	449,647	20.0	534,317	18.8	774,920	△ 2.3	523,120	△ 32.5	552,369	5.6	579,944	5.0	606,855	4.6	623,669	2.8	576,271	△ 7.6	520,610	△ 9.7
25 その他支出	15,661,834	△ 22.2	21,577,420	37.8	20,638,667	△ 4.4	18,538,371	△ 10.2	17,001,531	△ 8.3	21,932,418	29.0	15,699,392	△ 28.4	18,804,134	19.8	15,159,301	△ 19.4	16,200,937	6.9	20,104,617	24.1
25 歳出合計																						
26 収益金	△ 464,472	△ 789.2	△ 793,006	△ 70.7	△ 774,920	2.3	△ 523,120	32.5	△ 552,369	△ 5.6	△ 579,944	△ 5.0	△ 606,855	△ 4.6	△ 623,669	△ 2.8	△ 576,271	7.6	△ 520,610	9.7	△ 223,607	57.0
27 収益率	△ 3.1		△ 3.9		△ 3.9		△ 2.9		△ 3.4		△ 2.7		△ 4.0		△ 3.4		△ 4.0		△ 3.3		△ 1.1	
28 前年度繰越金(繰上費用等)を除外収益金	△ 538,289	△ 177.0	△ 328,534	38.9	18,086	105.5	251,800	1,292.2	△ 29,249	△ 111.6	△ 27,575	△ 5.7	△ 26,911	△ 2.4	△ 16,814	△ 37.5	47,398	381.9	55,661	△ 17.4	297,003	△ 433.6
29 前年度繰越金等を除外収益率	△ 3.5		△ 1.6		0.1		1.4		△ 0.2		△ 0.1		△ 0.2		△ 0.1		0.3		0.4		1.5	
30 市営函館競輪開催収入	△ 887,393	17.3	△ 410,996	△ 53.7	△ 306,107	25.5	61,022	119.9	30,163	△ 90.6	77,986	158.5	44,431	△ 43.0	255,553	475.2	318,318	24.6	326,050	2.4	565,457	73.4
31 30のうち特別・記念競輪収入	318,126	△ 38.1	523,076	64.5	306,192	△ 41.5	457,470	49.4	340,738	△ 25.5	549,235	61.2	185,372	△ 66.2	331,373	78.8	259,276	△ 21.8	205,140	△ 20.9	438,982	114.0
32 30のうち普通競輪収入	△ 1,205,519	△ 5.1	△ 934,072	29.1	△ 612,299	34.4	△ 396,448	35.3	△ 310,575	21.7	△ 471,249	51.7	△ 140,941	70.1	△ 75,820	46.2	59,042	177.9	120,910	△ 104.8	126,475	△ 4.6
33 市営函館競輪以外の収入	349,104	△ 37.9	△ 382,010	△ 209.5	△ 468,813	△ 22.7	△ 584,142	△ 24.6	△ 582,532	0.3	△ 657,930	△ 12.9	△ 651,286	1.0	△ 879,222	△ 35.0	△ 894,589	△ 1.7	△ 846,660	5.4	△ 789,084	6.8
34 33のうち場外開設収入	251,981	△ 8.1	223,466	△ 11.4	206,993	△ 7.4	110,368	△ 46.7	80,424	△ 27.1	44,160	△ 45.1	20,345	△ 53.9	19,379	△ 4.7	8,744	△ 54.9	7,739	△ 11.5	8,151	5.3
35 33のうち場外開設以外収入	97,123	△ 66.3	△ 605,476	△ 723.4	△ 675,806	△ 11.6	△ 694,510	△ 2.8	△ 662,956	4.5	△ 702,090	5.9	△ 671,631	4.3	△ 898,601	△ 33.8	△ 903,333	△ 0.5	△ 854,339	5.4	△ 797,215	6.7
36 一般会計繰入金	0		0		0		0		0		0		0		0		0		0		0	
37 翌年度繰越金	△ 464,472	△ 789.2	△ 793,006	△ 70.7	△ 774,920	2.3	△ 523,120	32.5	△ 552,369	△ 5.6	△ 579,944	△ 5.0	△ 606,855	△ 4.6	△ 623,669	△ 2.8	△ 576,271	7.6	△ 520,610	9.7	△ 223,607	57.0

サマーナイトフェスティバル開催

高松宮記念杯開催

全プロ、サマーナイトフェスティバル開催

さくらさくらフェスティバル開催

サマーナイトフェスティバル開催

平成18年度・27度 開催経費等内訳比較

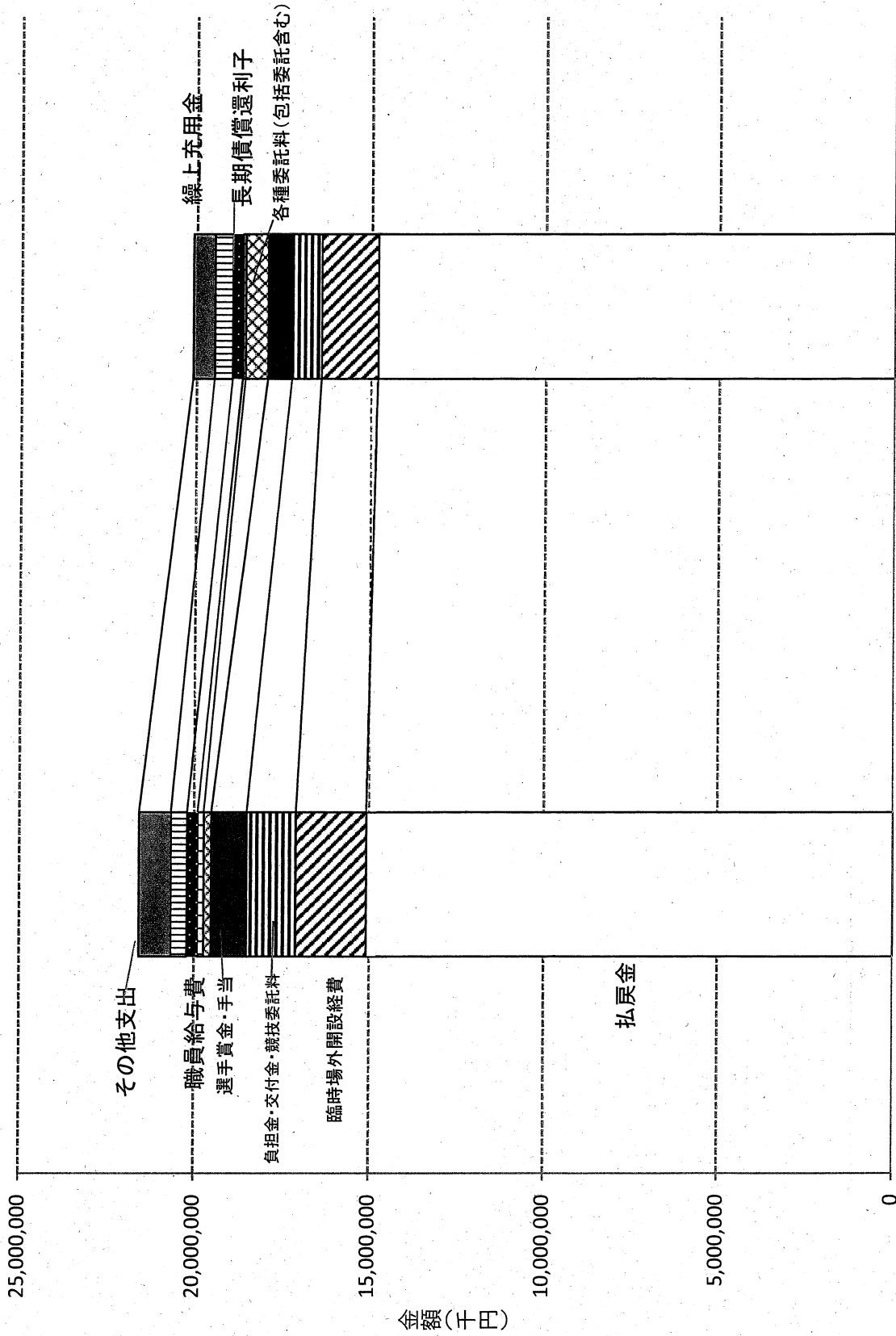

18年度

27年度

金額(千円)



【車券発売代金に占める各種経費の割合(%)】

項目	18年度	27年度
臨時場外開設経費	10.1	8.2
負担金・交付金・競技委託料	6.9	4.3
選手賞金・手当	5.0	3.4
各種委託料(包括委託含む)	3.4	12.4
職員給与費	0.8	0.4
長期償還利子	1.5	1.4
繰上充用金	2.3	2.6
その他支出	4.5	3.1
計	34.5	35.8

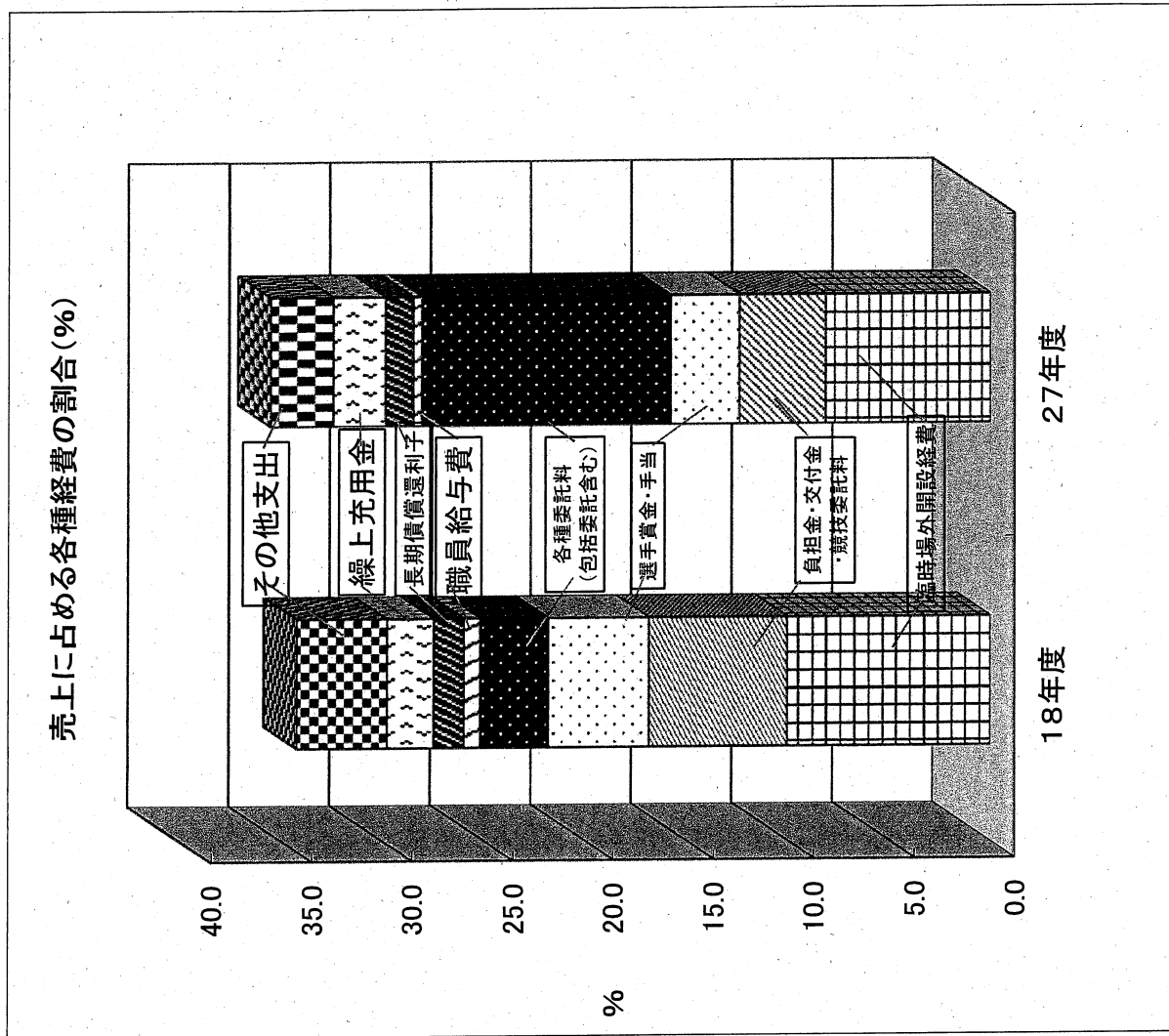

# 5. 市営函館競輪売上額の推移

## (1) 市営函館競輪売上額の推移 (昭和25年開設以来)

年 度	日 数	本場入場者数		函館競輪場		函館市内場外車券売場		札幌場外車券売場		電話投票		重勝式投票		臨時場外車券売場		合計		一般会計への繰出金				
		(人)	前年度 対比%	(円)	前年度 対比%	(円)	前年度 対比%	(円)	前年度 対比%	(円)	前年度 対比%	(円)	前年度 対比%	(円)	前年度 対比%	(円)	前年度 対比%	(円)	前年度 対比%	(円)	建設費充当	売上 対比%
25	27	83,353		123,485,200		17,365,500										140,850,700				7,000,000	2.14	
26	60	131,564	57.84	269,867,500	118.54	56,978,600	228.11									326,846,100	132.05			25,000,000	5.76	
27	60	114,174	-13.22	309,783,700	14.79	86,186,400	51.26	37,792,400								433,762,500	32.71			28,000,000	5.50	
28	60	115,004	0.73	339,298,100	9.53	93,519,700	8.51	76,617,400	102.73							509,435,200	17.45			40,000,000	7.21	
29	66	111,273	-3.24	344,167,000	1.43	103,049,200	10.19	107,625,200	40.47							554,841,400	8.91			45,000,000	8.29	
30	66	110,610	-0.60	346,807,400	0.77	105,665,900	2.54	90,106,400	-16.28							542,579,700	-2.21			54,500,000	8.40	
31	72	112,066	1.32	405,828,800	17.02	117,456,500	11.16	125,159,300	38.90							648,444,600	19.51			73,000,000	9.65	
32	72	120,684	7.69	465,723,600	14.76	126,555,000	7.75	163,837,800	30.90							756,116,400	16.60			68,000,000	8.55	
33	72	116,371	-3.57	489,085,900	5.02	121,118,200	-4.30	185,458,400	13.20							795,662,500	5.23			78,000,000	9.21	
34	72	116,352	-0.02	520,279,600	6.38	122,718,700	1.32	204,331,700	10.18							817,123,300	-3.56			79,000,000	9.67	
35	72	110,993	-4.61	522,367,200	0.40	115,913,400	-5.55	178,842,700	-12.47							1,101,344,600	34.78			123,000,000	11.17	
36	72	102,093	-8.02	643,366,400	23.16	122,478,000	5.66	335,500,200	87.60							1,201,851,500	9.13			115,000,000	9.57	
37	72	124,035	21.49	830,334,900	29.06	98,189,500	-19.83	273,327,100	-18.53							1,337,516,500	11.29			131,000,000	9.79	
38	72	165,386	33.34	958,172,500	15.40			379,344,000	38.79							1,752,142,000	31.00			179,000,000	10.22	
39	72	197,135	19.20	1,346,491,900	40.53			405,650,100	6.93							2,128,912,100	21.50			240,000,000	11.27	
40	72	215,728	9.43	1,685,030,100	25.14			443,882,000	9.42							2,682,041,400	25.98			300,000,000	11.19	
41	72	233,735	8.35	1,953,999,100	15.96			728,042,300	64.02							3,084,099,000	14.99			375,000,000	12.16	
42	72	271,837	16.30	2,467,540,900	26.28			616,558,100	-15.31							3,846,746,800	24.73			473,000,000	12.30	
43	72	317,157	16.67	3,058,328,000	24.35			778,418,800	26.25							4,671,293,300	21.43			563,000,000	12.05	
44	72	346,105	9.13	3,651,038,300	18.99			1,020,255,000	31.07							5,581,103,600	19.48			696,000,000	12.47	
45	72	377,197	8.98	4,353,081,600	19.23			1,228,022,000	20.36							6,315,381,400	13.16			789,000,000	12.49	
46	72	388,962	3.12	4,973,592,000	14.25			1,341,789,400	9.26							8,029,613,800	27.14			916,000,000	11.41	
47	72	429,633	10.46	6,510,178,900	30.89			1,519,434,900	13.24							11,000,656,800	37.00			1,520,000,000	13.82	
48	72	459,159	6.87	9,076,358,600	39.42			1,924,298,200	26.65							14,358,399,600	30.52			1,700,540,000	11.84	
49	72	529,554	15.33	12,059,088,800	32.86			2,299,310,800	19.49							16,051,393,800	11.79			1,845,000,000	11.49	
50	72	535,057	1.04	13,872,704,200	15.04			2,178,689,600	-5.25							15,939,135,000	-0.70			1,623,000,000	10.18	
51	72	468,098	-12.51	13,845,587,700	-0.20			2,093,547,300	-3.91							16,319,403,200	2.39			1,688,000,000	10.34	
52	72	430,130	-8.11	14,336,121,900	3.54			1,983,281,300	-5.27							17,143,988,100	5.05			1,570,000,000	9.16	
53	72	413,596	-3.84	15,007,713,900	4.68			2,136,274,200	7.71							17,935,066,500	4.61			1,780,000,000	9.92	
54	72	365,531	-11.62	15,473,021,500	3.10			2,462,045,000	15.25							16,392,928,300	-8.60			1,450,000,000	8.85	
55	72	315,833	-13.60	14,091,510,600	-8.93			2,301,417,700	-6.52							15,760,972,300	-3.86			845,000,000	5.36	
56	72	289,431	-8.36	12,122,490,400	-13.97			3,638,481,900	58.10							14,834,986,500	-5.88			870,000,000	5.86	
57	72	256,343	-11.43	11,233,423,800	-7.33			3,601,562,700	-1.01							14,122,138,900	-4.81			800,000,000	5.66	
58	72	227,266	-11.34	10,443,038,000	-7.04			3,679,100,900	2.15							12,229,457,000	-13.40			450,000,000	3.68	
59	72	211,795	-6.81	9,020,286,700	-13.62			3,209,170,300	-12.77							11,322,849,900	-7.41			235,000,000	2.08	
60	72	185,741	-12.30	7,665,689,100	-15.02			3,657,160,800	13.96													



年 度	本場入場者数		函館競輪場		函館市内内外車券売場 (S松風)		札幌場外車券売場		電話投票		重勝式投票		臨時場外車券売場 (H20以降札幌会)		合計		一般会計への繰出金	
	人数	前年度 対比%	前年度 対比%	(円)	前年度 対比%	(円)	前年度 対比%	(円)	前年度 対比%	(円)	前年度 対比%	(円)	前年度 対比%	(円)	前年度 対比%	(円)	前年度 対比%	(円)
61	72	160,126	-13.79	6,710,242,700	-12.46	1,071,872,700	-	3,494,671,500	-4.44						11,276,786,900	-0.41	275,000,000	17.02
62	72	154,336	-3.62	6,581,238,600	-1.92	1,212,776,300	13.15	3,928,398,700	12.41						11,722,413,600	3.95	280,000,000	2.39
63	72	154,626	0.19	7,055,762,600	7.21	1,278,989,600	5.46	4,170,988,300	6.18						12,505,740,500	6.68	280,000,000	2.24
元	72	155,531	0.59	7,722,510,600	9.45	1,425,471,000	11.45	4,616,763,700	10.69						13,764,745,300	10.07	390,000,000	2.83
2	72	163,261	4.97	9,322,347,900	20.72	1,700,511,200	19.29	4,955,989,300	7.35					1,836,457,700	17,815,306,100	29.43	390,000,000	2.19
3	72	165,542	1.40	8,851,466,000	-5.05	1,867,739,400	9.83	5,008,778,000	1.07					1,908,270,700	17,636,254,100	-1.01	1,500,000,000	8.51
4	75	155,536	-6.04	8,093,976,500	-8.56	1,710,618,400	-8.41	4,414,539,500	-11.86	1,664,983,500	-			15,018,135,800	30,902,253,700	75.22	1,450,000,000	4.69
5	4	25,675	-	1,000,889,500	-	97,036,200	-	231,840,000	-	1,373,517,200	-			14,093,553,900	16,796,836,800	-	-	-
5	75	150,014	-3.55	7,344,649,300	-9.26	1,510,487,300	-11.70	3,681,535,900	-16.60	2,162,601,100	29.89			20,613,435,900	35,312,709,500	14.27	1,100,000,000	3.12
6	4	25,163	-	995,643,900	-	90,885,000	-	271,462,300	-	1,721,706,000	-			19,507,242,700	22,586,939,900	-	-	-
6	72	134,230	-10.52	6,126,088,200	-16.59	1,349,909,100	-10.63	3,235,286,400	-12.12	583,908,200	-73.00			3,132,368,600	14,427,560,500	-59.14	300,000,000	2.08
7	72	133,449	-0.58	5,955,200,000	-2.79	1,299,788,000	-3.71	3,024,841,400	-6.50	846,502,300	44.97			5,012,693,100	16,139,024,800	11.86	250,000,000	1.55
8	72	124,776	-6.50	5,150,047,700	-13.52	1,290,226,400	-0.74	2,843,439,100	-6.00	1,054,276,600	24.55			5,108,892,400	15,446,882,200	-4.29	350,000,000	2.27
9	72	129,822	4.04	4,809,457,500	-6.61	1,165,694,300	-9.65	2,714,606,900	-4.53	1,232,121,100	16.87			5,098,393,600	15,010,273,400	-2.83	300,000,000	2.00
10	72	120,589	-7.11	4,316,253,300	-10.25	1,129,805,600	-3.08	2,281,125,200	-15.97	2,323,105,600	88.55			5,227,954,200	15,278,243,900	1.79	230,000,000	1.51
11	72	110,561	-8.32	3,753,361,400	-13.04	985,772,200	-12.75	2,218,731,900	-2.74	3,587,737,300	54.44			5,604,003,200	16,149,606,000	5.70	200,000,000	1.24
12	72	100,134	-9.43	3,061,307,500	-18.44	945,652,700	-4.07	1,766,086,800	-20.40	3,585,817,500	-0.05			5,855,939,900	15,214,804,400	-5.79	0	0.00
13	4	89,824	-10.30	2,705,775,600	-11.61	858,149,700	-9.25	1,482,719,100	-16.04	5,813,994,400	62.14			21,017,840,000	31,878,478,800	109.52	0	0.00
14	4	14,375	-	441,940,300	-	60,884,900	-	113,358,700	-	2,742,285,200	-			17,986,594,200	21,345,063,300	-	-	-
14	64	79,930	-11.01	2,134,060,100	-21.13	789,048,300	-8.05	1,293,705,700	-12.75	2,977,393,400	-48.79			7,743,067,100	14,937,274,600	-53.14	0	0.00
15	76	90,466	13.18	1,862,780,100	-12.71	669,626,700	-15.13	1,034,134,600	-20.06	2,432,181,300	-18.31			7,181,840,300	13,180,563,000	-11.76	0	0.00
16	70	80,775	-10.71	1,446,479,400	-22.35	498,390,600	-25.57	754,007,500	-27.09	2,902,701,500	19.35			13,407,826,100	19,009,405,100	44.22	0	0.00
17	4	12,100	-	280,788,100	-	43,735,800	-	70,959,100	-	1,277,350,800	-			11,899,272,400	13,572,106,200	-	-	-
17	73	76,906	-14.99	1,129,230,700	-39.38	407,761,900	-39.11	616,640,600	-40.37	2,872,617,000	18.11			9,424,444,400	14,450,694,600	9.64	0	0.00
18	69	80,075	-0.87	982,105,700	-32.10	296,699,600	-40.47	472,836,100	-37.29	4,744,111,000	63.44			13,661,434,600	20,157,187,000	6.04	0	0.00
19	2	5,795	-	101,826,700	-	15,425,700	-	20,933,200	-	500,134,800	-			2,416,676,400	3,054,996,800	-	-	-
19	67	78,068	-2.51	836,619,000	-14.81	246,006,300	-17.09	390,453,400	-17.42	5,444,146,200	14.76			12,117,525,000	19,034,749,900	-5.57	0	0.00
20	4	8,766	-	183,861,400	-	26,163,300	-	40,332,000	-	1,362,191,500	-			9,181,192,600	10,793,740,800	-	-	-
20	58	91,081	16.67	653,807,900	-21.85	200,599,000	-18.46	200,599,000	-18.46	5,514,621,800	1.29			260,423,100	17,436,416,100	-8.40	0	0.00
21	58	89,783	-1.43	528,634,800	-19.15	151,643,500	-24.40	151,643,500	-24.40	5,547,532,800	0.60			331,852,400	16,126,482,200	-7.51	0	0.00
22	62	95,463	6.33	531,062,300	0.46	130,868,600	-13.70	130,868,600	-13.70	6,060,163,600	9.89			207,334,900	21,057,279,300	20.77	0	0.00
22	2	7,138	-	40,065,500	-	7,165,000	-	7,165,000	-	563,192,400	-			3,222,600,600	3,844,879,600	-	-	-
23	2	9,234	-	56,718,400	-	7,294,100	-	7,294,100	-	609,438,900	-			2,023,779,000	2,715,584,800	-	-	-
23	58	99,904	4.65	391,088,900	-26.36	92,884,100	-29.02	92,884,100	-29.02	5,262,690,300	-13.16			104,493,100	14,803,063,900	-29.70	0	0.00
24	58	91,435	-8.48	438,540,700	12.13	88,105,200	-5.15	88,105,200	-5.15	5,627,354,600	6.93			43,565,600	18,090,782,000	22.21	0	0.00
24	4	15,997	-	199,654,200	-	21,471,500	-	21,471,500	-	1,725,223,800	-			6,968,000	10,326,036,000	-	-	-
25	55	63,886	-30.13	294,774,900	-32.78	74,168,200	-15.82	74,168,200	-15.82	4,854,918,300	-13.73			37,413,200	14,515,311,300	-19.76	0	0.00
26	52	58,854	-7.88	267,773,300	-9.16	82,415,200	11.12	82,415,200	11.12	5,023,794,600	3.48			30,658,300	15,607,668,500	7.53	0	0.00
27	55	65,993	12.13	333,343,500	24.49	70,736,600	-14.17	70,736,600	-14.17	5,874,004,300	16.92			27,033,800	19,804,764,200	26.89	0	0.00
27	3	11,012	-	85,159,300	-	9,068,600	-	9,068,600	-	992,704,900	-			2,978,699,000	4,070,805,700	-	0	0.00
合計		12,443,957		304,214,870,500		25,889,612,300		103,804,615,500		87,993,278,300				247,263,988,700	770,209,139,700		29,069,040,000	

※平成4・5・13・16・19年度下段はふるさとダービー売上、平成18年度下段はサトウハチロー売上、平成22年度中段は全プロ競輪・下段はサトウハチロー売上を再掲  
平成24年度下段は高松宮記念杯、平成27年度下段はサトウハチロー売上を再掲 ※札幌場外車券売場は、平成20年度から独立場外となったため、臨時場外車券売場に含む

(2) 1日平均売上額、車券一人あたりの購買額等の推移

【全体】

Table with columns: 年数 (Year), 人数 (Personnel), 売上額 (Sales Amount), 人数 (Personnel), 売上額 (Sales Amount), 人数 (Personnel), 売上額 (Sales Amount), 人数 (Personnel), 売上額 (Sales Amount), 人数 (Personnel), 売上額 (Sales Amount), 人数 (Personnel), 売上額 (Sales Amount). Includes sub-sections for サテライト松風, 札幌場外, 小計 (Sub-total), 電話営業 (Telephone Sales), 臨時場外 (Temporary Outside), and 総計 (Grand Total).

【記念線結・ふるさとスター・バー・ピア一両組・高松記念杯】

Table with columns: 年数 (Year), 人数 (Personnel), 売上額 (Sales Amount), 人数 (Personnel), 売上額 (Sales Amount), 人数 (Personnel), 売上額 (Sales Amount), 人数 (Personnel), 売上額 (Sales Amount), 人数 (Personnel), 売上額 (Sales Amount), 人数 (Personnel), 売上額 (Sales Amount). Includes sub-sections for サテライト松風, 札幌場外, 小計 (Sub-total), 電話営業 (Telephone Sales), 臨時場外 (Temporary Outside), and 総計 (Grand Total).

【通常開催】

Table with columns: 年数 (Year), 人数 (Personnel), 売上額 (Sales Amount), 人数 (Personnel), 売上額 (Sales Amount), 人数 (Personnel), 売上額 (Sales Amount), 人数 (Personnel), 売上額 (Sales Amount), 人数 (Personnel), 売上額 (Sales Amount), 人数 (Personnel), 売上額 (Sales Amount). Includes sub-sections for サテライト松風, 札幌場外, 小計 (Sub-total), 電話営業 (Telephone Sales), 臨時場外 (Temporary Outside), and 総計 (Grand Total).



【FII全体】

Table with columns: 年度, 日数, 会場, サテライト会場, 礼拝場外, 小計, 電話投票, 風船式投票, 臨時場外, 総計. Rows 15-27.

【ナイターF】

Table with columns: 年度, 日数, 会場, サテライト会場, 礼拝場外, 小計, 電話投票, 風船式投票, 臨時場外, 総計. Rows 15-27.

【ナイターFII】

Table with columns: 年度, 日数, 会場, サテライト会場, 礼拝場外, 小計, 電話投票, 風船式投票, 臨時場外, 総計. Rows 15-27.





【市営西園競輪+夜記場外】

年度	日数	面 前 本 場			サテライト公園			礼 儀 場 外			小 計			電 話 決 着			重 勝 式 決 着			臨 時 場 外			総 計						
		入場者数(人)	売上額(円)	1日平均	入場者数(人)	売上額(円)	1日平均	入場者数(人)	売上額(円)	1日平均	入場者数(人)	売上額(円)	1日平均	入場者数(人)	売上額(円)	1日平均	入場者数(人)	売上額(円)	1日平均	入場者数(人)	売上額(円)	1日平均	入場者数(人)	売上額(円)	1日平均	入場者数(人)	売上額(円)	1日平均	
15	210	251,573	1,198	5,699,945,000	23,856,800	19,914	103,862	495	2,183,538,000	10,397,805	21,023	172,103	820	3,754,775,600	17,879,884	21,817	527,538	2,513	10,942,263,000	52,134,589	20,754	2,432,181,300	11,581,816	7,181,840,300	34,198,240	20,562,265,700	97,915,644		
16	248	272,892	1,100	4,672,188,400	18,839,413	17,121	119,595	482	2,833,128,800	8,198,104	17,001	162,198	654	3,000,377,600	12,098,297	18,498	554,676	2,238	9,705,686,600	38,135,874	17,498	2,932,701,590	11,704,442	13,407,855,100	50,668,895	26,916,224,400	104,804,131		
17	289	285,049	988	4,835,988,000	16,695,464	15,889	166,176	437	2,016,375,800	6,977,079	15,981	160,055	554	3,088,891,300	10,618,001	19,174	571,880	2,879	9,827,256,100	33,291,544	16,824	2,872,617,000	9,939,851	3,729,449,400	35,035,109	21,918,377,600	75,841,828		
18	280	316,792	1,131	4,184,353,500	14,944,120	13,209	138,481	495	1,775,520,300	6,341,144	12,821	168,288	605	2,693,245,700	9,318,735	15,413	824,561	2,231	8,568,119,500	30,603,999	13,720	4,744,111,000	16,943,254	13,769,434,600	48,318,258	26,974,665,100	96,338,090		
19	282	318,857	1,128	3,846,068,100	13,638,910	12,892	148,019	528	1,666,780,700	5,931,492	11,319	162,603	577	2,523,656,900	8,948,137	15,520	828,679	2,233	8,955,525,300	28,958,239	12,795	5,444,146,200	19,305,463	12,117,525,000	43,122,865	25,618,196,500	90,844,668		
20	266	335,113	1,260	3,213,061,400	12,079,653	9,598	131,897	469	1,467,663,400	5,517,607	11,127						467,010	1,756	4,660,764,800	17,696,880	10,023	5,514,821,800	20,731,661	260,423,100	206,695	10,806,964,300	40,627,865	21,262,774,000	79,935,241
21	249	314,755	1,264	2,838,892,100	10,838,924	8,675	120,857	485	1,216,955,900	4,887,373	10,868	455,612	1,750	3,915,848,800	15,728,297	8,389	455,612	1,750	3,915,848,800	15,728,297	8,389	5,547,332,800	22,278,248	331,852,400	362,541	9,556,818,700	38,428,959	19,362,951,800	77,358,245
22	232	246,914	1,297	2,991,691,900	9,015,913	7,007	107,652	463	923,677,900	4,001,232	8,652	405,966	1,442	3,021,368,600	13,024,146	7,442	405,966	1,442	3,021,368,600	13,024,146	7,442	6,060,163,600	26,121,395	207,334,900	161,099	14,127,649,900	60,895,905	23,416,718,300	100,834,130
23	265	243,342	1,107	2,019,311,000	7,620,062	6,884	88,893	335	921,592,900	3,477,709	10,367	382,235	1,442	2,940,903,900	11,097,751	7,694	382,235	1,442	2,940,903,900	11,097,751	7,694	5,262,930,300	18,859,209	104,493,100	94,333	8,951,907,500	33,780,783	17,259,994,800	65,332,059
24	277	267,568	965	1,977,321,300	6,777,333	6,777	89,408	323	868,517,700	3,099,342	9,502	358,976	1,289	2,735,838,000	9,876,675	7,664	358,976	1,289	2,735,838,000	9,876,675	7,664	5,527,354,600	20,315,600	45,565,800	45,099	11,895,215,900	42,985,797	20,298,975,100	73,685,100
25	284	254,179	895	1,868,251,800	5,838,915	6,524	90,883	320	888,555,000	3,128,790	9,771	345,062	1,215	2,546,816,600	8,867,665	7,381	345,062	1,215	2,546,816,600	8,867,665	7,381	4,854,918,300	17,094,783	37,473,200	41,802	9,254,035,700	32,584,936	16,893,185,000	58,778,820
26	283	251,944	890	1,937,731,000	5,645,638	6,342	90,805	321	905,855,400	3,419,917	10,637	349,749	1,211	2,553,598,400	9,058,610	7,478	349,749	1,211	2,553,598,400	9,058,610	7,478	5,023,194,600	17,751,924	30,658,300	34,448	10,203,027,100	36,953,099	17,821,065,400	62,971,966
27	272	200,738	738	1,535,930,300	5,646,899	7,652	73,660	272	745,921,100	2,742,357	10,089	274,395	1,000	2,281,951,400	8,388,190	8,310	274,395	1,000	2,281,951,400	8,388,190	8,310	5,974,004,300	21,595,004	27,033,800	36,631	13,499,646,000	49,631,051	21,664,535,900	78,715,204

※札幌場外重勝式決着は、平成20年度から独立場外となったため、臨時場外重勝式決着に含む

※札幌場外重勝式決着は、平成21年度から名称変更

## 6. 特別競輪等函館場外開設以来の売上額等の推移

年度	場数	日数	入場者数			売上額								
			函館本場		札幌場外		函館本場		サテライト松風		札幌場外		売上合計	
			(人)	(人)	(人)	(人)	売上額(円)	前年比	売上額(円)	前年比	売上額(円)	前年比	売上額(円)	前年比
53	1	12	40,161			824,323,700						824,323,700		
54	1	18	55,593			1,272,809,900	54.4					1,272,809,900	54.4	
55	1	18	43,828			1,093,733,200	-14.1					1,093,733,200	-14.1	
56	2	21	50,667			1,270,668,600	16.2					1,270,668,600	16.2	
57	2	21	49,135			1,199,802,900	-5.6					1,199,802,900	-5.6	
58	2	21	42,202		4,207	992,885,800	-17.2			92,536,800		1,085,422,600	-9.5	
59	1	18	30,542			724,656,400	-27.0					724,656,400	-33.2	
60	2	21	36,266		6,172	846,592,600	16.8			125,753,700		972,346,300	34.2	
61	2	24	39,315	14,546	3,926	1,042,645,900	23.2	406,405,600		125,430,400	-0.3	1,574,481,900	61.9	
62	3	23	38,892	13,296	32,422	1,093,272,800	4.9	417,813,200	2.8	1,011,899,700	706.7	2,522,985,700	60.2	
63	5	26	51,151	15,013	41,634	1,509,339,500	38.1	539,879,800	29.2	1,386,929,000	37.1	3,436,148,300	36.2	
元	5	27	52,316	16,434	41,920	2,067,329,500	37.0	678,630,000	25.7	1,545,915,200	11.5	4,291,874,700	24.9	
2	6	38	80,027	22,349	66,580	3,038,614,100	47.0	1,085,857,000	60.0	2,743,172,500	77.4	6,867,643,600	60.0	
3	6	39	80,192	23,892	65,268	2,905,970,000	-4.4	1,109,421,700	2.2	2,594,212,500	-5.4	6,609,604,200	-3.8	
4	6	42	86,334	26,362	68,520	2,795,386,100	-3.8	1,078,100,700	-2.8	2,533,537,500	-2.3	6,407,024,300	-3.1	
5	10	56	107,260	37,638	84,212	3,599,310,100	28.8	1,280,479,800	18.8	2,830,595,300	11.7	7,710,385,200	20.3	
6	10	63	117,675	44,870	82,313	3,737,931,300	3.9	1,362,488,500	6.4	2,977,644,000	5.2	8,078,063,800	4.8	
7	13	75	128,932	54,034	94,901	3,974,381,200	6.3	1,611,912,600	18.3	3,299,043,900	10.8	8,885,337,700	10.0	
8	16	85	139,104	64,137	102,134	4,127,030,800	3.8	1,819,930,700	12.9	3,435,188,000	4.1	9,382,149,500	5.6	
9	16	86	140,141	64,108	110,654	4,036,981,900	-2.2	1,737,873,200	-4.5	3,286,707,200	-4.3	9,061,562,300	-3.4	
10	15	86	127,850	60,891	102,864	3,468,448,500	-14.1	1,501,664,500	-13.6	2,921,758,600	-11.1	7,891,871,600	-12.9	
11	15	91	119,162	62,889	99,688	3,396,564,800	-2.1	1,445,736,900	-3.7	2,939,069,700	0.6	7,781,371,400	-1.4	
12	16	104	129,855	70,659	104,189	3,380,366,600	-0.5	1,569,711,700	8.6	2,546,506,500	-13.4	7,496,584,800	-3.7	
13	20	106	115,563	66,842	95,484	2,476,358,300	-26.7	1,725,028,800	9.9	2,359,561,100	-7.3	6,560,948,200	-12.5	
14	36	142	146,310	73,010	105,948	2,948,548,900	19.1	1,613,120,600	-6.5	2,588,430,300	9.7	7,150,099,800	9.0	
15	49	187	163,697	69,237	118,950	3,147,168,900	6.7	1,513,912,300	-6.2	2,720,641,000	5.1	7,381,722,200	3.2	
16	52	211	192,117	87,828	114,750	3,225,710,000	2.5	1,534,739,200	1.4	2,246,370,100	-17.4	7,006,819,300	-5.1	
17	59	249	220,233	100,820	123,889	3,360,661,900	4.2	1,589,437,300	3.6	2,420,862,400	7.8	7,370,961,600	5.2	
18	64	250	236,717	107,602	126,769	3,202,247,800	-4.7	1,478,820,700	-7.0	2,136,409,600	-11.8	6,817,478,100	-7.5	
19	65	263	239,989	116,759	124,967	3,009,469,100	-6.0	1,440,774,400	-2.6	2,133,203,100	-0.2	6,583,446,600	-3.4	
20	59	254	244,032	104,922		2,559,273,500	-15.0	1,267,084,400	-12.1			3,826,357,900	-41.9	
21	63	238	224,972	95,897		2,170,257,300	-15.2	1,065,312,400	-15.9			3,235,569,700	-15.4	
22	56	170	203,051	82,788		1,560,629,600	-28.1	798,809,300	-25.0			2,359,438,900	-27.1	
23	71	207	193,438	67,567		1,628,222,100	4.3	828,708,800	3.7			2,456,930,900	4.1	
24	73	219	176,133	68,523		1,438,780,600	-11.6	770,412,500	-7.0			2,209,193,100	-10.1	
25	74	229	190,293	74,526		1,363,476,900	-5.2	814,396,800	5.7			2,177,873,700	-1.4	
26	80	231	157,958	62,380		1,329,957,700	-2.5	883,440,200	8.5			2,213,397,900	1.6	
72	82	217	134,742	57,972		1,202,586,800	-9.6	675,184,500	-23.6			1,877,771,300	-15.2	
計	977	3,971	4,491,103	1,769,819	1,922,361	85,819,808,800		34,969,903,600		53,001,378,100		173,791,090,500		

※いわき平競輪は昭和53年度から、特別競輪は昭和56年度から実施。15年度は、札幌単独開催が18日あったため、札幌場外のみ開催日数が152日となる。

※札幌場外車券売場は、平成20年度から独立場外となる。

※松風場外車券売場は、平成21年度から名称変更。

## 7. 函館競輪収益金の使途状況

平成27年度一般会計繰出金 0千円

平成27年度までの使途状況 29,069,040千円

(使途内訳)

(億円)

区 分	金 額																			
	1	2	3	4	5	6	7	8	9	10	11	12	13	14	15	16	17	18	19	20
文教施設																				11,418,045千円
公営住宅																				1,843,308千円
社会福祉施設																				1,074,839千円
農林・水産施設																				762,312千円
環境衛生施設																				1,008,865千円
都市計画																				839,439千円
道路・橋梁																				1,195,200千円
下水道																				649,059千円
災害復旧及河川改修																				233,270千円
港湾施設																				1,313,977千円
保健衛生施設																				54,288千円
公営企業																				1,015,152千円
その他																				7,661,286千円



# 8. 競 輪 の 運 営

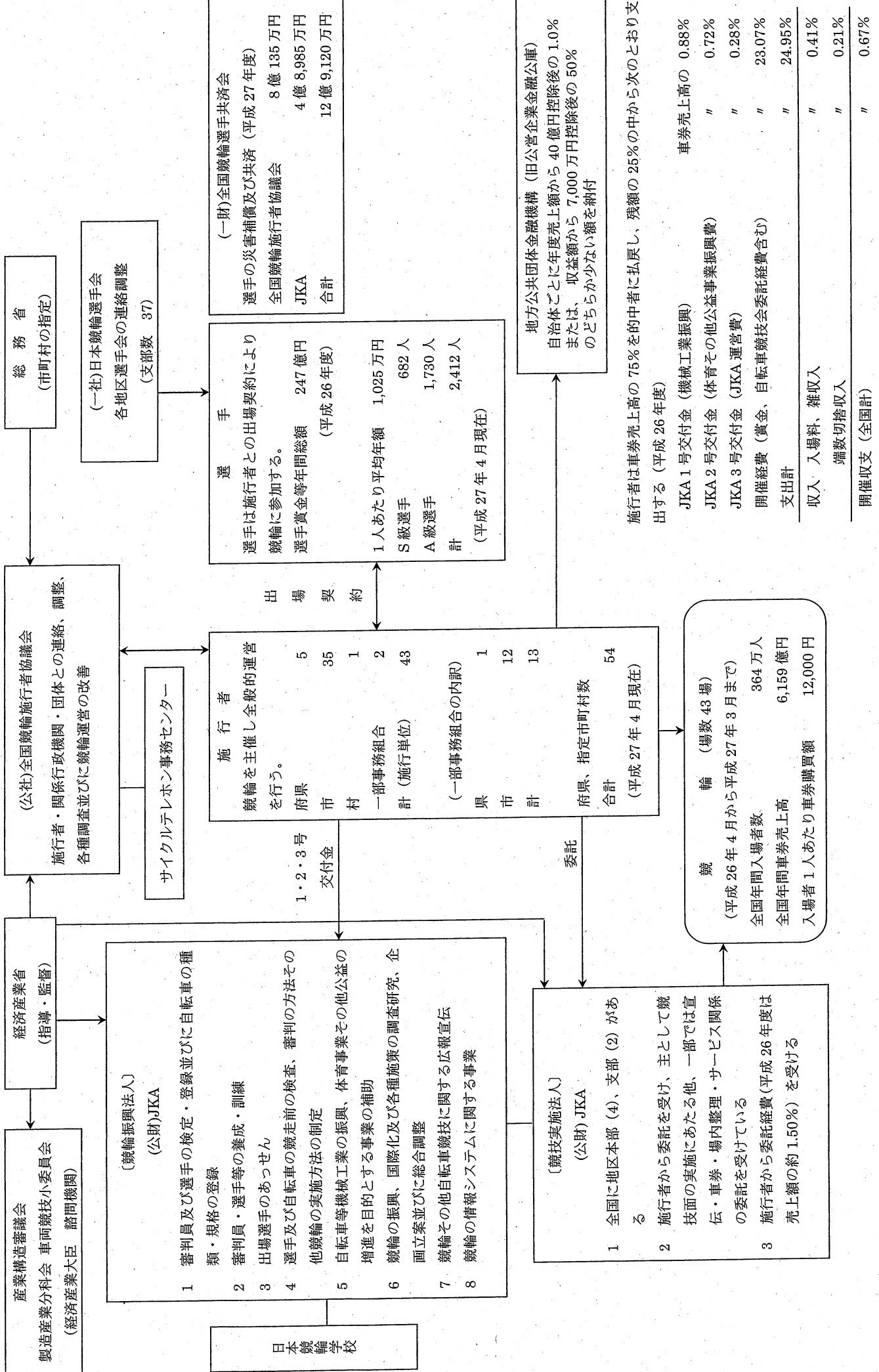

(一財)全国競輪選手共済会  
選手の災害補償及び共済 (平成 27 年度)  
全国競輪施行者協議会  
JKA  
合計

8 億 135 万円
4 億 8,985 万円
12 億 9,120 万円

選 手  
選手は施行者との出場契約により競輪に参加する。  
選手賞金等年間総額 (平成 26 年度)  
1 人あたり平均年額 1,025 万円  
S 級選手 682 人  
A 級選手 1,730 人  
計 2,412 人  
(平成 27 年 4 月現在)

出 場 契 約

施 行 者  
競輪を主催し全般的運営を行う。  
府県 5  
市 35  
村 1  
一部事務組合 2  
計 (施行単位) 43  
(一部事務組合の内訳)  
県 1  
市 12  
計 13  
府県、指定市町村数 54  
合計 (平成 27 年 4 月現在)

地方公共団体金融機構 (旧公営企業金融公庫)  
自治体ごとに年度売上額から 40 億円控除後の 1.0%  
または、収益額から 7,000 万円控除後の 50%  
のどちらから少ない額を納付

施行者は車券売上高の 75%を的中者に払戻し、残額の 25%の中から次のとおり支出する (平成 26 年度)

JKA 1 号交付金 (機械工業振興)	車券売上高の 0.88%
JKA 2 号交付金 (体育その他公益事業振興費)	" 0.72%
JKA 3 号交付金 (JKA 運営費)	" 0.28%
開催経費 (賞金、自転車競技会委託経費含む)	" 23.07%
支出計	" 24.95%
収入 入場料、雑収入	" 0.41%
端数切捨収入	" 0.21%
開催収支 (全国計)	" 0.67%

競 輪 (場数 43 場)  
(平成 26 年 4 月から平成 27 年 3 月まで)  
全国年間入場者数 364 万人  
全国年間車券売上高 6,159 億円  
入場者 1 人あたり車券購買額 12,000 円

- (競技実施法人) (公財) JKA
- 1 全国に地区本部 (4)、支部 (2) がある
  - 2 施行者から委託を受け、主として競技面の実施にあたる他、一部では宣伝・車券・場内整理・サービス関係の委託を受けている
  - 3 施行者から委託経費 (平成 26 年度は売上額の約 1.50%) を受ける

- (競輪振興法人) (公財) JKA
- 1 審判員及び選手の検定・登録並びに自転車の種類・規格の登録
  - 2 審判員・選手等の養成・訓練
  - 3 出場選手のあつせん
  - 4 選手及び自転車の競走前の検査、審判の方法その他競輪の実施方法の制定
  - 5 自転車等機械工業の振興、体育事業その他公益の増進を目的とする事業の補助
  - 6 競輪の振興、国際化及び各種施策の調査研究、企画立案並びに総合調整
  - 7 競輪その他自転車競技に関する広報宣伝
  - 8 競輪の情報システムに関する事業

昭和23年度～平成26年度  
 ( )内は26年度分  
 【 】内は26年度函館市分

## 9. 全国競輪収益金の使途状況

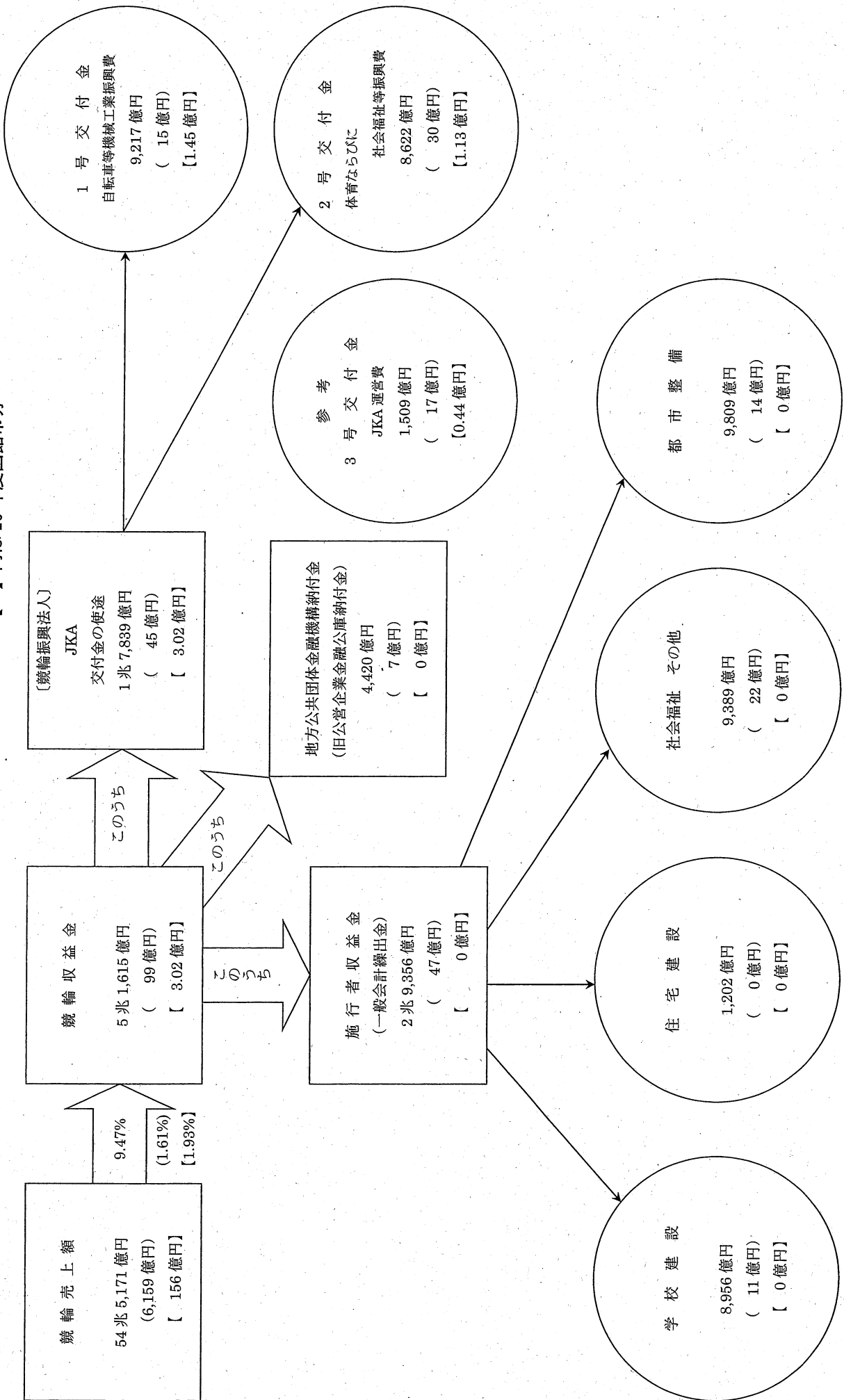

# 10. 競輪振興法人交付金（1号, 2号）の使途状況 昭和23年度～平成26年度

昭和23年自転車競技法が施行され、競輪の車券売上額の一定率を国庫納付金として国に納付し、この枠内で自転車業界に還元してきたが、昭和29年、国の財政規模の適正化をはかることを目的として国庫納付金制度は廃止され、これに代わり、新たに納入金制度（昭和29～32年）が設けられた。その後、昭和32年法律の一部が改正され、従来の自転車産業のほかに、新たに機械産業の振興を加えるとともに日本自転車振興会が設立され、その業務を継承し競輪施行者から競輪売上額の一定率による交付金を受けて補助事業を行っている。

更に、昭和37年法律の一部が改正され、体育事業その他公益の増進を目的とする事業の振興が加えられた。

平成19年6月の法改正に基づき、日本自転車振興会は平成19年10月に財団法人化し、競輪振興法人として業務を開始。平成20年4月に（財）日本小型自動車振興会（オートレース事業）と合併し、（財）JKAに名称変更した。平成25年4月には公益財団法人の認定を受け、（公財）JKAとなった。なお、（公財）JKAは、平成26年4月に（公財）日本自転車競技会及び（公財）車両情報センターと法人合併した。

生産技術の向上及び機械工業の合理化	7,241 億円
国際交流の推進	1,767 億円
自転車産業・先端技術開発企業等への貸付	119 億円
その他	90 億円

1号交付金  
自転車等機械工業振興費 9,217 億円

（1号）

自転車等機械工業振興補助事業については、国際競争が激化する中で、わが国経済の円滑な発展、向上に資するために、先端的な技術開発の推進、IT社会への対応の促進、知的財産権の保護・事業化の推進、地域経済の活性化、技術開発支援や創業等中小企業の振興、3R等循環経済社会の構築、国際経済ネットワークの構築、貿易投資の高度化・円滑化の推進等について補助事業を行っており、わが国経済の発展に重要な役割を果たしている。

（2号）

公益事業振興補助事業については、わが国の公益の増進に資するため、体育の振興、社会福祉の増進、医療及び公衆衛生の向上、文教、環境その他の公益の増進、非常災害の復旧及び援護、地域振興の各事業を補助対象とし、近年は社会性を持った子供たちの育成事業、未成年者・女性等弱者擁護事業、疾病の早期発見、交通安全の対策、心のケア、まちづくり、まち興し等の公益の増進に資する事業を通じ、有効適切に役立てられている。

体育、環境等公益の増進	4,673 億円
社会福祉の推進	3,711 億円
非常災害の復旧及び援護	209 億円
地域振興等	29 億円

2号交付金  
体育ならびに社会福祉等振興費 8,622 億円

平成26年度まで  
総額  
1兆7,839 億円

# 資料編

## 1. 函館競輪の記録

## (1) 主な記録

	記録	開催年月日	備考	次の記録	開催年月日	備考
年度最高売上	35,312,709,500円		平成5年度	31,878,478,800円		平成13年度
1 開催最高売上	24,432,490,800円	平成5年 6/20(日)21(月)22(火) 7/3(土)4(日)5(月)6(火)	平成5年度第5回 前節 函館記念競輪 後節 ふるさとダービー	21,345,063,300円	平成13年 6/28(木)29(金)30(土) 7/1(日)	平成13年度第6回 ふるさとダービー
1 節最高売上	22,586,939,900円	平成5年 7/3(土)4(日)5(月)6(火)	平成5年度第5回後節 ふるさとダービー	21,345,063,300円	平成13年 6/28(木)29(金)30(土) 7/1(日)	平成13年度第6回 ふるさとダービー
1 日最高売上	7,942,714,100円	平成5年7月6日(火)	平成5年度第5回後節4日目	7,911,666,300円	平成13年7月1日(日)	平成13年度 第6回4日目
1 レース最高売上	3,065,933,600円	平成5年7月6日(火)	平成5年度 第5回後節4日目11レース	2,569,870,900円	平成13年7月1日(日)	平成13年度 第6回4日目11レース
年度最高入場者	535,057人		昭和50年度	529,544人		昭和49年度
1 開催最高入場者	50,891人	昭和51年 4/10(土)11(日)12(月) 4/16(金)17(土)18(日)	昭和51年度第1回	49,762人	昭和50年 10/25(土)26(日)27(月) 11/1(土)2(日)3(月)	昭和50年度第12回
1 節最高入場者	27,564人	昭和51年 4/10(土)11(日)12(月)	昭和51年度第1回前節	26,374人	昭和53年 11/3(金)4(土)5(日)	昭和53年度 第12回後節
1 日最高入場者	14,173人	昭和53年11月5日(日)	昭和53年度第12回6日目	13,388人	昭和50年11月3日(金)	昭和50年度 第12回6日目

(2) サテライト松風の主な記録

	記 録	開催年月日	備 考	次の記録	開催年月日	備 考
年度最高売上	1,867,739,400円		平成3年度	1,700,511,200円		平成2年度
1 開催最高売上	176,443,400円	平成3年 8/14(水)15(木)16(金) 8/25(月)26(火)27(水)	平成3年度第8回	174,900,500円	平成3年 4/29(月)30(火)5/1(水) 5/5(日)6(月)7(火)	平成3年度第2回
1 節最高売上	97,414,800円	平成3年 8/14(水)15(木)16(金)	平成3年度第8回前節	89,486,500円	平成3年 7/14(日)15(月)16(火)	平成3年度第6回前節
1 日最高売上	40,786,300円	平成3年10月29日(火)	平成3年度第12回6日目	39,407,900円	平成3年7月2日(火)	平成3年度第5回6日目
1 レース最高売上	14,317,500円	平成4年9月1日(火)	平成4年度第9回4日目 10レース	14,136,100円	平成3年10月26日(火)	平成3年度第12回6日目 10レース

※平成21年4月1日より「松風町サービスセンター」を「サテライト松風」に名称変更

(3) 札幌場外車券売場の主な記録

	記 録	開催年月日	備 考	次の記録	開催年月日	備 考
年度最高売上	5,008,778,000円		平成3年度	4,955,989,300円		平成2年度
1 開催最高売上	503,924,400円	平成3年 8/14(水)15(木)16(金) 8/25(月)26(火)27(水)	平成3年度第8回	488,109,300円	平成元年 6/18(日)19(月)20(火) 6/25(日)26(月)27(火)	平成元年年度第5回記念
1 節最高売上	303,271,200円	平成3年 8/14(水)15(木)16(金)	平成3年度第8回前節	271,462,300円	平成5年 7/3(土)4(日)5(月)	平成5年度第5回後節
1 日最高売上	117,701,800円	平成3年10月29日(火)	平成3年度第12回6日目	116,527,700円	平成2年10月23日(火)	平成2年度第12回6日目
1 レース最高売上	37,872,100円	平成5年7月6日(火)	平成5年度第5回後節4日目 11レース	32,799,400円	平成3年10月29日(火)	平成3年度第12回6日目 10レース

※平成20年度より独立場外「サテライト札幌」となったため、平成19年度までの記録

(4) 平成27年度の主な記録

	本 場		サテライト松風		電話投票		重勝式投票	
	第9回 8/21(金)22(土) 23(日)	第13回 10/31(土) 11/1(日)2(月) 3(火)	第9回 8/21(金)22(土) 23(日)	第13回 10/31(土) 11/1(日)2(月) 3(火)	第9回 8/21(金)22(土) 23(日)	第9回 8/21(金)22(土) 23(日)	第9回 8/21(金)22(土) 23(日)	第9回 8/21(金)22(土) 23(日)
1 開催最高売上	85,159,300 円	12,336,800 円	12,336,800 円	12,336,800 円	992,704,900 円	992,704,900 円	5,173,900 円	5,173,900 円
1 節最高売上	85,159,300 円	12,336,800 円	12,336,800 円	12,336,800 円	992,704,900 円	992,704,900 円	5,173,900 円	5,173,900 円
1 日最高売上	37,826,900 円	3,686,800 円	3,686,800 円	3,686,800 円	377,245,800 円	377,245,800 円	2,488,800 円	2,488,800 円
1 レース最高売上	635,627,100 円	1,746,800 円	1,746,800 円	1,746,800 円	147,394,100 円	147,394,100 円		
1 開催最高入場者	11,012 人	1,426 人	1,426 人	1,426 人	(備考) 1.開催1節・・・8開催 8節 1.開催2節・・・5開催 10節	(備考) 1.開催1節・・・8開催 8節 1.開催2節・・・5開催 10節		
1 節最高入場者	11,012 人	1,426 人	1,426 人	1,426 人				
1 日最高入場者	5,474 人	473 人	473 人	473 人				



## (5) 車番二連勝単式払戻金の記録 (平成9年度～27年度)

順位	払戻金額	月日	開催日	レース	連勝番号	人気
1	687,450円	15年5月23日	3回 1日目	2	6-5	71
2	563,100円	16年9月18日	9回後節1日目	1	6-2	58
3	446,100円	23年5月27日	3回後節2日目	3	5-8	65
4	217,720円	9年8月12日	8回前節3日目	5	8-1	70
5	166,170円	14年7月13日	4回 1日目	2	6-5	68
6	156,900円	24年10月3日	11回前節3日目	5	6-5	70
7	148,310円	9年11月4日	12回前節3日目	7	4-7	72
7	148,310円	24年4月21日	1回前節2日目	12	8-4	70
9	137,400円	16年7月9日	6回前節2日目	6	7-6	69
10	136,610円	21年10月12日	12回前節1日目	3	6-8	70

## (6) 車番三連勝単式払戻金の記録 (平成14年度～27年度)

順位	払戻金額	月日	開催日	レース	連勝番号	人気
1	1,908,520円	16年10月26日	12回前節3日目	7	5-8-9	486
2	1,788,750円	14年9月3日	8回前節3日目	5	9-6-5	497
3	1,430,100円	14年8月12日	6回後節3日目	3	4-2-5	499
4	1,321,270円	14年10月29日	11回前節4日目	4	9-4-5	449
5	1,203,610円	24年4月21日	1回前節2日目	12	8-4-9	452
6	1,193,610円	19年9月18日	10回前節1日目	6	7-6-9	481
7	1,166,210円	14年7月23日	5回前節3日目	7	4-8-7	454
8	1,103,700円	20年9月17日	10回 2日目	4	7-3-8	351
9	1,059,600円	21年7月1日	5回 3日目	1	3-6-4	380
10	1,053,720円	21年5月2日	2回前節1日目	12	6-9-4	492

## (7) 平成27年度車番二連勝単式払戻金ベスト5

順位	払戻金額	月日	開催日	レース	連勝番号	人気
1	79,730円	28年4月17日	1回 2日目	3	8-7	67
2	71,120円	28年9月12日	10回後節2日目	7	4-8	72
3	55,340円	26年11月1日	13回 2日目	3	8-1	58
4	51,450円	28年9月24日	11回後節1日目	6	8-5	68
5	47,590円	28年9月12日	10回後節2日目	3	8-3	65

## (8) 平成27年度車番三連勝単式払戻金ベスト5

順位	払戻金額	月日	開催日	レース	連勝番号	人気
1	621,950円	28年4月17日	1回 2日目	3	8-7-9	445
2	476,380円	28年11月1日	13回 2日目	3	8-1-7	420
3	438,050円	28年9月19日	11回前節2日目	9	6-5-4	480
4	422,390円	28年5月19日	2回後節1日目	9	9-4-3	372
5	326,550円	28年9月13日	10回後節3日目	8	4-2-8	410

## (9) 函館競輪開設65周年記念成績表

巴賞競走 11月1日(日) (先固 2, 025m)				五稜郭杯競走 11月3日(火祝) (先固 2, 025m)			
区分	氏名	級班	登録地	区分	氏名	級班	登録地
着順	氏名	級班	登録地	着順	氏名	級班	登録地
1	村上義弘	SS	京都	1	武田豊樹	SS	茨城
2	服部克久	S1	熊本	2	菊地主尚	S1	北海道
3	神山雄一郎	SS	栃木	3	加藤圭一	S2	神奈川
4	石井秀治	S1	千葉	4	笠松信幸	S1	愛知
5	北津留翼	S1	福岡	5	橋本強	S1	愛媛
6	菊池圭尚	S1	北海道	6	稲川翔	SS	大阪
7	岡田征陽	S1	東京	7	村上義弘	SS	京都
8	明田春喜	S1	北海道	8	岩津祐介	SS	岡山
9	武田豊樹	SS	茨城	9	山田義彦	S2	埼玉
賞				金			
1着	317,000	円		1着	3,700,000	円	
2着	263,000	円		2着	2,500,000	円	
3着	220,000	円		3着	1,660,000	円	
連勝番号				配当金			
2枠複	2=5	1,310円		2枠複	1=2	250円	
2枠単	2-5	2,460円		2枠単	1-2	520円	
2車複	2=6	2,630円		2車複	1=2	270円	
2車単	2-6	5,300円		2車単	1-2	530円	
3連複	2=6=9	11,290円		3連複	1=2=6	1,310円	
3連単	2-6-9	41,520円		3連単	1-2-6	3,020円	
ワイド	2=6	730円		ワイド	1=2	190円	
	2=9	480円			1=6	990円	
	6=9	1,390円			2=6	910円	
当日入場者数				当日車券売上額			
1,626人				4,985人			
1,565,922,400円				2,026,964,300円			

※当日車券売上額はDokanto!売上を含まない

## ②第11回サマーナイトフェスティバル成績表

ガールズケイリンフェスティバル2015決勝				サマーナイトフェスティバル決勝					
8月23日(日)				8月23日(日)					
(先固 1, 625m)				(先固 2, 025m)					
区分	着順	氏名	級班	登録地	区分	着順	氏名	級班	登録地
	1	小林 優香	A2	福岡		1	近藤 龍徳	S2	愛知
	2	小林 莉子	A2	東京		2	新田 祐大	S1	福島
	3	山原 さくら	A2	高知		3	芦澤 大輔	S1	茨城
	4	梶田 舞	A2	栃木		4	岩津 裕介	SS	岡山
	5	奥井 迪	A2	東京		5	原田 研太郎	S1	徳島
	6	石井 寛子	A2	東京		6	山崎 芳仁	S1	福島
	7	加瀬 加奈子	A2	新潟		7	小笠 正義	S1	千葉
		(7車立て)				8	浅井 康太	SS	三重
						9	柏野 智典	S1	岡山
賞					金				
	1着	2,300,000円				1着	10,400,000円		
	2着	1,000,000円				2着	5,100,000円		
	3着	650,000円				3着	3,200,000円		
連勝番号					配当金				
	2枠複	発売なし				2枠複	4=5	1,690円	
	2枠単	発売なし				2枠単	4-5	5,480円	
	2車複	5=6	2,490円			2車複	5=7	5,430円	
	2車単	5-6	2,770円			2車単	5-7	19,710円	
	3連複	4=5=6	4,770円			3連複	5=7=8	25,890円	
	3連単	5-6-4	18,500円			3連単	5-7-8	300,010円	
	ワイド	5=6	580円			ワイド	5=7	1,160円	
		4=5	620円				5=8	2,630円	
		4=6	2,160円				7=8	1,190円	
当日入場者数									
5,474人									
当日車券売上額									
1,688,040,200円									

※当日車券売上額はDokantol!売上を含まない

## (10) 函館競輪開設記念決勝レース記録一覧表

年度	周年	節	順位	氏名	賞金(千円)	連勝番号	払戻金	当日入場者数	当日車券売上額
58	33	前節	1	中野浩一	3,605	6-1	340円	5,937人	310,162,700円
			2	藤巻昇	2,213				
			3	堂田将治	1,352				
		後節	1	大橋秀人	3,605	1-3	3,190円	4,184人	318,239,800円
			2	佐藤彰一	2,213				
			3	桑木和夫	1,352				
59	34	前節	1	尾崎雅彦	3,605	2-5	5,560円	8,200人	256,959,100円
			2	伊藤豊明	2,213				
			3	藤巻昇	1,352				
		後節	1	菅田順和	3,605	5-3	540円	6,811人	280,753,600円
			2	佐藤彰一	2,213				
			3	今村保徳	1,352				
60	35	前節	1	滝沢正光	3,200	5-2	370円	7,259人	253,240,900円
			2	山田英伸	2,060				
			3	俵信之	1,350				
		後節	1	吉井秀仁	3,200	5-1	2,590円	2,492人	225,973,700円
			2	高村敦	2,060				
			3	高下堅至	1,350				
61	36	前節	1	藤巻昇	2,560	6-1	430円	5,787人	223,890,400円
			2	俵信之	1,635				
			3	久保千代志	1,020				
		後節	1	大橋秀人	2,560	2-1	1,160円	4,075人	232,569,600円
			2	尾崎雅彦	1,635				
			3	前田義秋	1,020				
62	37	前節	1	中野浩一	2,560	2-3	1,520円	3,178人	280,580,400円
			2	坂本勉	1,635				
			3	本田晴美	1,020				
		後節	1	内田浩司	2,560	4-1	6,340円	3,157人	264,455,300円
			2	井上茂徳	1,635				
			3	三宅勝彦	1,020				
63	38	前節	1	俵信之	2,560	1-6	1,330円	3,134人	262,510,000円
			2	滝沢正光	1,635				
			3	大橋秀人	1,020				
		後節	1	佐藤嘉修	2,560	5-6	14,470円	3,097人	293,504,900円
			2	堂田将治	1,635				
			3	大和孝義	1,020				
元	39	前節	1	坂本勉	3,200	4-3	340円	2,760人	271,161,300円
			2	藤巻昇	2,060				
			3	尾崎雅彦	1,350				
		後節	1	波瀾和男	3,200	1-3	2,000円	3,230人	325,428,200円
			2	中野浩一	2,060				
			3	豊田知之	1,350				
2	40	前節	1	滝沢正光	3,200	2-6	840円	2,962人	664,044,400円
			2	松本整	2,120				
			3	本田晴美	1,390				
		後節	1	小川巧	3,200	3-4	1,600円	3,375人	775,046,900円
			2	山口健治	2,120				
			3	坂本勉	1,390				
3	41	前節	1	俵信之	7,500	2-3	950円	4,575人	6,126,915,500円
			2	神山雄一郎	4,100				
			3	渡辺一貴	2,840				
		後節	1	荻原善一	3,350	6-5	2,610円	2,559人	644,873,200円
			2	尾崎雅彦	2,290				
			3	坂巻正巳	1,510				

※平成8年度までの連勝番号欄は2桁単

年度	周年	節	順位	氏名	賞金(千円)	連勝番号	払戻金	当日入場者数	当日車券売上額
4	42	ふるさと	1	鈴木 誠	7,500	2-3	950円	4,575人	6,126,915,500円
			2	高木 隆弘	4,100				
			3	有坂 直樹	2,840				
		後節	1	内林 久徳	3,350	6-5	2,610円	2,559人	644,873,200円
			2	堂田 将治	2,290				
			3	藤巻 昇	1,510				
5	43	前節	1	斉藤 正剛	3,750	2-6	2,480円	2,239人	891,296,200円
			2	諸田 勝仁	2,500				
			3	古原 勝己	1,690				
		ふるさと	1	神山 雄一郎	10,000	5-3	7,440円	4,651人	7,942,714,100円
			2	鈴木 誠	5,000				
			3	吉岡 稔真	3,100				
6	44	前節	1	佐々木 龍也	3,750	5-4	3,730円	2,216人	868,228,800円
			2	尾崎 雅彦	2,500				
			3	梶 應弘樹	1,690				
		後節	1	松島 伸安	3,750	4-1	2,700円	2,344人	905,254,100円
			2	斉藤 正剛	2,500				
			3	小橋 正義	1,690				
7	45	前節	1	小橋 正義	3,500	5-1	11,130円	2,559人	845,191,100円
			2	山口 健治	2,340				
			3	細川 洋	1,560				
		後節	1	佐々木 龍也	3,500	6-5	1,490円	2,448人	922,317,400円
			2	海野 晃	2,340				
			3	滝澤 正光	1,560				
8	46	前節	1	北野 裕宣	3,500	6-4	2,060円	2,371人	790,822,700円
			2	鈴木 栄司	2,340				
			3	東出 剛	1,560				
		後節	1	斉藤 正剛	3,500	5-2	1,970円	2,522人	1,041,125,700円
			2	有坂 直樹	2,340				
			3	吉岡 稔真	1,560				
9	47	前節	1	金古 将人	3,500	2-5	1,550円	2,478人	843,875,300円
			2	俵 信之	2,340	2-7	1,550円		
			3	十河 哲治	1,560				
		後節	1	神山 雄一郎	3,500	1-5	720円	2,709人	1,084,921,800円
			2	児玉 広志	2,340	1-7	710円		
			3	東出 剛	1,560				
10	48	前節	1	出口 真浩	2,920	5-6	320円	2,527人	774,208,200円
			1	俵 信之	2,920	6-5	470円		
			3	川越 義朗	1,560	7-9 9-7	940円 930円		
		後節	1	笹川 竜治	3,500	6-1	440円	2,356人	1,021,079,400円
			2	吉岡 稔真	2,340	9-1	5,830円		
			3	新藤 敦	1,560				
11	49	前節	1	鈴木 誠	3,500	2-4	700円	2,451人	843,203,600円
			2	金古 将人	2,340	2-5	2,560円		
			3	俵 信之	1,560				
		後節	1	東出 剛	3,500	1-3	360円	2,736人	1,210,510,800円
			2	岡部 芳幸	2,340	1-3	680円		
			3	郡山 久二	1,560				
12	50	前節	1	山口 幸二	3,500	1-5	1,380円	1,937人	1,028,281,700円
			2	大河原 和彦	2,340	1-6	14,290円		
			3	金古 将人	1,560				
		後節	1	市田 佳寿浩	3,500	4-6	1,290円	2,736人	728,649,000円
			2	梶 應弘樹	2,340	4-9	3,210円		
			3	井上 貴照	1,560				

※平成8年度までの連勝番号欄は2枠単

※平成9年度からの連勝番号欄上段は2枠単、中段は2車単

年度	周年	節	順位	氏名	賞金(千円)	連勝番号	払戻金	当日 入場者数	当日車券売上額
13	51	ふるさと	1	伏見 俊昭	11,850	2-3	1,820円	5,556人	7,911,666,300円
			1	渡邊 晴智	11,850	2-3	1,300円		
			3	松本 整	4,500	3-2	3,430円		
14	52	節無	1	小野 俊之	3,450	3-5	580円	2,798人	2,246,961,500円
			2	小橋 正義	2,220	3-7	980円		
			3	伏見 俊昭	1,473	3-7-5	3,080円		
15	53	節無	1	伏見 俊昭	3,100	1-5	720円	2,104人	2,340,660,100円
			2	佐藤 慎太郎	1,960	1-7	1,200円		
			3	斉藤 正剛	1,300	1-7-8	2,440円		
16	54	ふるさと	1	齋藤 登志信	14,000	2-3	1,560円	2,838人	4,181,276,400円
			2	渡邊 晴智	7,000	2-3	1,770円		
			3	小橋 正義	4,500	2-3-5	8,180円		
17	55	節無	1	荒井 崇博	4,100	1-5	1,370円	2,269人	2,599,325,300円
			2	佐藤 慎太郎	2,730	7-1	2,980円		
			3	中塚 記生	1,820	7-1-8	13,700円		
18	56	節無	1	手島 慶介	4,100	4-5	510円	2,263人	2,628,332,000円
			2	藤井 孝則	2,730	5-6	47,360円		
			3	金子 貴志	1,820	5-6-2	772,610円		
19	57	ふるさと	1	山崎 芳仁	14,000	1-5	240円	2,632人	3,080,000,000円
			2	佐藤 慎太郎	7,000	1-7	540円		
			3	望月 永悟	4,500	1-7-4	1,480円		
20	58	節無	1	海老根 恵太	4,100	2-4	350円	2,823人	2,488,783,800円
			2	石毛 克幸	2,730	2-5	730円		
			3	坂本 健太郎	1,820	2-5-8	7,350円		
21	59	節無	1	海老根 恵太	4,100	2-3	380円	2,253人	2,104,761,600円
			2	石丸 寛之	2,730	3-2	760円		
			3	藤野 孝彦	1,515	3-2-5	3,480円		
22	60	節無	1	渡邊 一成	3,900	5-6	380円	3,205人	2,378,505,500円
			2	内藤 宣彦	2,595	7-8	760円		
			3	神山 雄一郎	1,730	7-8-2	3,480円		
23	61	節無	1	伏見 俊昭	3,700	2-5	1,370円	3,142人	1,718,915,400円
			2	市田 佳寿浩	2,500	7-2	2,140円		
			3	大塚 健一郎	1,660	7-2-5	7,730円		
24	高松宮	節無	1	武田 豊樹	25,000	2-6	3,220円	6,697人	3,786,288,100円
			2	脇本 雄太	13,100	9-2	9,330円		
			3	神山 雄一郎	8,600	9-2-3	51,970円		
25	63	節無	1	成田 和也	3,700	2-4	2,170円	2,200人	1,607,670,900円
			2	岩津 裕介	2,500	2-4	4,260円		
			3	金子 貴志	1,660	2-4-3	48,930円		
26	64	節無	1	明田 春喜	3,700	4-1	1,140円	1,841人	1,483,188,300円
			2	菊地 圭尚	2,500	4-1	2,560円		
			3	三谷 竜生	1,660	4-1-7	27,420円		
27	65	節無	1	武田 豊樹	3,700	1-2	520円	4,985人	2,026,964,300円
			2	菊地 圭尚	2,500	1-2	530円		
			3	加藤 圭一	1,660	1-2-6	3,020円		

※平成9年度からの連勝番号欄上段は2枠単，中段は2車単 ※平成11年度からの連勝番号欄上段は2枠複，中段は2車単  
 ※平成14年度からの連勝番号欄下段は3連単 ※平成20年度からの当日車券売上額は重勝式売上を含む

## 2 函館競輪の沿革

昭和	年	月	日	
	23.	7.	3	自転車競技法成立(8.1公布)
	25.	4.	1	市営函館競輪場完成(旧柏野練兵場跡)
		4.	10	函館市競輪部発足(自転車競技指定市)
		6.	30	第1回市営函館競輪開設(全国47番目/入場者 7,000名) (1日12レース, A級3・B級3・C級4女子2,6枠,9車立)
		8.	19	第2回開催から市営函館競輪音羽町場外車券売場開設(松風町2番地の2松風町グリーンベルト内)
		9.	9	競輪自粛声明(鳴尾騒擾事件に伴う措置要領通産省から通達,2カ月間中止)
		9.	17	上記の特例として北海道・青森等(寒冷地)開催認められる。
	11.	15		全国的に競輪再開認められ1開催4日間、連勝式1組に改正
	26.	4.	11	第1回開催(A級3, B級4, C級5, 4枠, 8車立)
		5.	5	第2回開催(ミス競輪:ファン投票によりオール女子)
		8.	26	第7回開催から市営函館競輪十字街場外車券売場開設(西川町1番地, 十字街銀座通り市立保健所内)
	27.	7.	1	第4回東北・北海道地区争覇競輪を開催(A級81名, B級63名参加)
		9.	9	市営函館競輪札幌場外車券売場開設(札幌市南4条西3丁目第9回開催から松竹座地下広場)(前・後節選手一部交代制採用)
	28.	4.	3	十字街場外車券売場移転新設(末広町35番地)
		9.	24	第3回開催から音羽町場外車券売場移転新設(音羽町11番地の6)
	29.	4.		札幌場外車券売場移転(札幌市南5条西1丁目)
		9.	26	台風15号で青函連絡船洞爺丸沈没(札幌競輪参加8選手死亡)
	10.			市営函館競輪小樽場外車券売場開設(第10回・11回小樽市花園東1丁目6売上額 8,321,700円)
		11.	7	第11回開催A級1, B級1の初日選抜戦を実施
	30.	4.	15	音羽町場外車券売場移転新設(音羽町62番地, 木造モルタル2階建)
		7.	9	先頭責任競走1レース実施(第5回開催より)
		7.	30	開設6周年記念競輪開催(13レースA級5, B級5, 実用車競走2, 先頭責任1) 第4・11回小樽場外車券売場開設し7,300,300円の売上を得るが廃止 (開設売上累計15,622,000円)
	31.	4.		先頭責任競走中止, 実用車競走1日2レース採用(5枠8車立) 本年から12開催認められる(発走 10:30~15:30)
	32.	3.	31	選手宿舎(北振荘)完成(従来は湯川旅館組合と宿舎契約)
	33.	9.	21	札幌場外車券売場移転新設(第9回後節から南6条西1丁目)
		11.	15	1日売上1億円突破(第12回最終日)
	34.	4.		立見スタンド完成
		7.	3	東日本新人争覇戦開催(第5回後節, 第13期48人参加)
	35.	7.		1日10レース制となる(先頭固定2レース実施)
	36.			道営札幌競輪廃止により札幌場外車券売場72日使用
	37.	9.	8	開設12周年記念競輪開催(初のオールA級)
		9.	30	場内1開催売上5,000万円突破により音羽町, 十字街場外車券売場廃止(音羽町場外車券売場開設売上累計797,464,400円, 十字街場外車券売場開設売上累計489,730,200円)
		11.	3	車券売上1日平均1億円突破(札幌場外車券売場48日間開設)
	38.	4.	11	第1回開催(6枠8車立, A級5, B級5交代数30%)
		6.	6	第4回開催(A級6, 女子4, 第3日目A級特別一般競走採用)
	40.	4.		走路全面改修のため第1回開催が遅れ5月22日となる。
		11.	13	年間売上20億円突破(札幌場外車券売場72日間開設)
	41.	4.		正面スタンド完成(1階第2車券発売所, 2階特別席車券発売所, 特別観覧席A来賓室, 3階特別観覧席A, 審判部門, 開催本部等)
		10.		選手管理棟完成(第11回後節から使用)
	42.	4.		札幌場外車券売場60日間開設



年	月	日	
42.	9.	1	選手班別制度改正 (A級1班～5班, B級1班～2班)
43.	4.		北側スタンド完成 (1階第2払戻所, 2階一般観覧席)
44.	4.		本場第2発売所にて百円券, 千円券併用発売実施 前売車券発売所完成
	6.	21	開設19周年記念競輪前節優勝レースおよび後節ダイヤモンドレースをHBCラジオにて全道放送
45.	5.	9	第17回全日本プロ選手権自転車競技大会トラックレース開催
	5.	12	同上ロードレース開催 (桔梗～長万部往復)
	6.	27	南側スタンド完成 (1階千円券発売所, 2階・3階特別観覧席B席)
	10.	3	場内監視カメラ撮影開始
46.	4.		新設計による走路改修 (ウォークトップ塗装)
	5.	1	札幌場外車券売場百円券, 千円券併用発売実施 HBCラジオによりダイナミックサタディ (土曜日) の実況放送開始
47.	4.	28	単勝式・複勝式車券発売開始
48.	4.	14	第1回開催からテレフォンサービス開始 前・後節通し選手あっせん廃止 (全員入替)
49.	3.		バックスタンド完成 (1階・4階発売所, 2階・3階払戻所, 4階特別席C席, 2階～3階立見席)
	4.	23	札幌場外車券売場改修 (鉄骨ブロック造一部2階建、延525.14㎡)
	9.	6	沖縄海洋博協賛競輪3日間開催 (入場者20,733名, 売上447,419,100円)
50.	5.	30	沖縄海洋博協賛競輪3日間開催 (入場者21,872名, 売上633,630,600円)
51.	4.		札幌場外車券売場テレフォンサービス開始
	5.	28	開設26周年記念競輪優勝レースをHBCテレビにより全道実況放送
52.	4.		参加選手宿舍北振荘から新川町パークホテルへ変更
	4.	8	前日全レースビデオ放映 (本場・札幌場外車券売場)
53.	6.	25	中央競馬函館開催との競合対策として日月火の開催パターン導入
54.	1.	28	いわき平競輪場外発売決定 (開始第11回・第12回)
	4.		札幌場外車券売場年12回発売 (72日間)
55.	3.	31	正面スタンド改築工事完成
	8.	6	特別観覧席A席エアコン設置
	10.	20	選手管理棟 (宿舍併設) 新築着工 (旧選手管理棟一部解体)
	11.	4	札幌場外車券売場新築着工 (旧車券売場解体)
56.	3.	31	札幌場外車券売場完成 (鉄骨ALC板張2階建一部3階建・1階26窓, 2階 26窓・ランダム式発売機26台)
	4.	18	前売車券発売窓口を市道側から場内側に変更。 発走線の25m引下げ 競馬場西駐車場の一部借上 (昭和56年度のみ)
57.	4.	13	選手管理棟 (宿舍併設) 完成 (鉄骨造5階建延面積3,103.2㎡) 収容人員100名, 25部屋 (1室4名)
	4.	17	連勝複式6レース, 連勝単式4レースとなる (連勝単式1レース増) 競輪場行き無料バス運行開始 (2系統: 函館駅、五稜郭電停前)
	8.	1	札幌ファン用競輪ツアー実施 (往復バスにて8月1日 (日)～8月3日 (火) 2泊3日, 参加者19名)
	8.	29	第9回日本競輪選手北日本地区プロ自転車競技大会開催
58.	4.	1	選手班別制度改正 (A・B2級7班からS・A・B3級9班となる) 前売車券発売所発売関係機械化 全レースオッズ表示 (本場～場外オンライン開通) バックスタンドC席無料開放
	4.	9	競輪場行き無料バス3系統とする (1系統増: 日吉営業所前, 昭和61年で廃止)
	5.	8	国際競輪レース開催 (5/8～5/11)
	5.	14	第30回全日本プロ選手権自転車競技大会ピスト競技開催 (5/14～5/15)
	7.	31	第7回1日目から新型発走機使用
59.	4.	15	国際競輪レース開催 (4/15～4/17)
	6.	24	記念競輪フェスティバルの開催
	6.	29	ダイヤモンドレース実施, 往年の超一流選手によるカップ争奪戦 (6/29～7/1)

年	月	日	
59.	8.	26	第8回前節から千円券発売所をファン休憩所に改造
	11.	3	チャンピオンレース実施(本年度第1回～第8回前節のA級優勝者による争奪戦 (11/3～11/5))
60.	4.	13	特別観覧席車券発売所発売関係機械化 札幌場外車券売場実況テレビ放映開始
	7.	7	サマータイム競輪開催(6日間, 7/7～7/16)
61.	4.	13	松風町サービスセンター開設(旧にっかつ) 第2車券発売所発売関係機械化(払戻所併設, 前売発売窓口設置2窓)
	6.	20	サマータイム競輪開催(18日間, 6/20～8/4)
	10.	30	競輪のタベ開催(ホテル函館ロイヤル)
62.	3.	30	バックスタンド1階～3階ホールに固定椅子312席設置
	4.	12	バックスタンド1階, 3階車券発売所発売関係機械化(払戻所併設)2F, 4F はファン休憩所に改造
	4.	19	国際競輪レース開催(4/19～4/21) 松風町サービスセンターに勝者投票券自動発売機2台設置
	6.	21	サマータイム競輪開催(18日間, 6/21～7/28)
	8.	6	全国高等学校総合体育大会自転車競技開催(8/6～8/8)
63.	1.	2	いわき平競輪札幌場外車券売場開設
	4.	10	第1車券発売所発売関係機械化 南側スタンドB席を一般席に変更(無料化) 正面スタンドC席をB席と改称(全面ガラス張風除化)
	6.	8	競輪のタベin札幌開催(北専プラザ)
	6.	19	サマータイム競輪開催(18日間, 6/19～7/26)
	8.	27	第23回全国都道府県対抗自転車競技大会(第44回国民体育大会自転車競技 リハーサル大会, 8/27～8/30)
	9.	10	第15回日本競輪選手会北日本プロ選手権自転車競技大会(9/10～9/11)
	12.	19	第1車券発売所新築完成(2F集計センター及び事務室)
平成			
元.	4.	9	札幌場外車券売場発売関係機器更新、払戻関係機械化
	4.	16	国際競輪レース開催(4/16～4/18)
	6.	18	サマータイム競輪開催(18日間, 6/18～7/26)
	7.	16	松風町サービスセンター2階車券発売払戻所開設(増築)
	9.	18	第44回国民体育大会秋季大会自転車競技大会(9/18～9/26)
	12.	26	第5回競輪グランプリ'89(立川市)開催中止(日競選と全輪協及び立川市と の賞金増額交渉決裂)
	2.	4	特別観覧席出札口を正門(旧C席出札口)へ移設 特別観覧席A・B席を統合し料金を200円とする
	4.	22	国際競輪レース開催(4/22～4/24)
	6.	5	競輪のタベin札幌開催(東急イン)
	6.	15	競輪フェスティバル開催(ハーバービューホテル) 函館競輪キャラクター「くま」の愛称を一般公募により「りんりん」と決定 遊園地内あずま屋完成
	6.	15	第2トイレ内身障者用トイレ設置
	6.	17	函館競輪開設40周年記念競輪のいわき平臨時場外開設(6/17～6/26)
	7.	1	サマータイム競輪開催(12日間, 7/1～7/24)
3.	1.	9	競走路照明設備完成
	1.	13	バンクフィールド内に「函館市民スケート場」オープン
	4.	1	本場中央処理装置等の導入 電光表示盤(着順表示装置)更新, 移動式エンドレスカメラタワー導入, 移動式走路審判塔導入, バックスタンド有蓋完成
	4.	14	ファン用復路バスを無料化
	5.	5	国際競輪レース開催(5/5～5/7)
	6.	15	函館競輪開設41周年記念競輪のいわき平臨時場外開設(6/5～6/25)
	6.	30	サマータイム競輪開催(21日間, 6/30～8/7)
	7.	26	サマーフェスティバル開催(バンク内)

- | 年   | 月   | 日  |  |
|-----|-----|----|--|
| 3.  | 12. | 31 | 正面側有蓋通路改修  |
| 4.  | 4.  |    | 発券機(UTI)を更新, マルチ車券(5ベット, 1枚限度額10万円)<br>全場の発売窓口に表示器を設置<br>本場・松風に払戻機設置(札幌既設)                                 |
|     | 4.  | 12 | 電話投票実施   |
|     | 5.  | 12 | 場内入場改札ブース改修  |
|     | 6.  | 30 | 競輪のタベin札幌開催(センチュリーロイヤルホテル 200名)  |
|     | 7.  | 5  | サマータイム競輪開催(12日間 7/5 ~ 7/28)  |
|     | 8.  | 27 | ふるさとダービー函館前夜祭開催(バンク内)  |
|     | 8.  | 28 | 場内案内板設置(3箇所)   |
|     | 8.  | 29 | ふるさとダービー函館開催(8/29 ~ 9/1)   |
| 10. | 11  |    | 第1回レディース教室開催(40名)  |
| 11. | 30  |    | 衛星放送受信用アンテナ設置  |
| 5.  | 3.  | 30 | 選手宿舎内部改修完成(11レース実施対応/104名収容)   |
|     | 4.  | 1  | バック1階発売所に前売発売窓口設置(2窓)  |
|     | 5.  | 28 | 競輪のタベin札幌(ホテルアース 200名)   |
|     |     | 30 | 第2回レディース教室開催(40名)  |
|     | 6.  | 5  | 第2発売所有蓋通路改修完成<br>バックスタンド4階椅子席設置(290席)<br>バックスタンド裏ネットフェンス改修完成<br>カメラ撮影席拡張完成(メインスタンド)<br>場内舗装改修及び噴水池周辺芝生植栽完成 |
|     |     |    | ふるさとダービー函館前夜祭開催(市民会館)  |
|     | 7.  | 3  | ふるさとダービー函館開催(7/3 ~ 7/6)  |
|     | 7.  | 18 | サマータイム競輪開催(6日間 7/18 ~ 7/27)  |
|     | 9.  | 15 | 第3回レディース教室開催(40名)  |
| 6.  | 6.  | 12 | 第4回レディース教室開催(33名)  |
|     | 6.  | 18 | 函館競輪開設44周年記念競輪の青森及びいわき平臨時場外開設<br>(6日間 前節 6/18 ~ 6/20, 後節 6/25 ~ 6/27)                                      |
|     | 6.  | 26 | 札幌場外ファン招待 30名  |
|     | 7.  | 20 | 競輪のタベin札幌(札幌東急イン 200名)   |
|     | 7.  | 24 | サマータイム競輪開催(6日間 7/24 ~ 8/2)   |
|     | 9.  | 18 | 第5回レディース教室開催(40名)  |
| 10. | 4   |    | こどもの家設置(こども休憩所)  |
| 7.  | 4.  | 15 | 函館本場にて早朝発売の実施(7時30分から 発売2窓, 払戻1窓)<br>平成7年度第1回前節S級シリーズのいわき平臨時場外開設(4/15 ~ 4/17)                              |
|     | 5.  | 13 | 兵庫県南部地震災害復興競輪(名古屋市)場外発売(5/13 1日間)  |
|     | 5.  | 28 | 第1回函館競輪初心者教室開催(30名)  |
|     | 6.  | 1  | 勝者投票法の変更 1R~3R 連勝複式 4R~最終R 連勝単式  |
|     | 6.  | 17 | 函館競輪開設45周年記念競輪の青森及びいわき平臨時場外開設<br>(6日間 前節 6/17 ~ 6/19, 後節 6/24 ~ 6/26)                                      |
|     | 7.  | 16 | サマータイム競輪開催(6日間 7/16 ~ 7/25)  |
|     | 8.  | 27 | 第2回函館競輪初心者教室開催(30名)  |
|     | 9.  | 28 | 第22回北日本地区プロ選手権自転車競技大会開催  |
|     | 9.  | 29 | 競輪のタベin函館(函館国際ホテル 200名)  |
| 11. | 3   |    | 第12回後節S級シリーズの青森及びいわき平臨時場外開設(11/3 ~ 11/5)<br>第3回函館競輪初心者教室開催(30名)<br>函館ケーブルテレビ実況放映実施(場外含む全レース)               |
| 8.  | 4.  | 1  | 松風町サービスセンター1階ホール部分改修および映像プロジェクター更新   |
|     | 4.  |    | 札幌場外車券売場80インチマルチビジョン設置   |
|     | 6.  | 15 | 函館競輪開設46周年記念競輪の青森・いわき平・玉野・京王閣  |
|     | 6.  | 23 | 札幌場外ファン・バスツアー招待(30名)   |
|     | 7.  | 6  | 第6回後節S級シリーズのいわき平臨時場外開設(7/6~7/8)  |
|     | 7.  | 14 | サマータイム競輪開催(9日間 7/14~7/30)  |
|     | 7.  | 23 | ナイター競輪走行調査の実施(19:00 ~ 20:30)   |

年	月	日	
8.	8.	10	競走路ネットフェンス改修
11.	11.	2	第12回後節S級シリーズの青森及びいわき平臨時場外開設 (11/2 ~ 11/4)
11.	11.	3	札幌場外ファン・バスツアー招待 (30名)
9.	1.	31	メインスタンド・南側スタンド屋根葺替工事
4.	4.	1	勝者投票法の変更 10R制・11R制の場合 1R~2R 連勝複式 3R~最終R連勝単式 12R制の場合 1R~3R 連勝複式 4R~12R 連勝単式
4.	4.	18	FM北海道での競輪入門講座放送 (11/14 まで31回放送)
4.	4.	20	車番投票制およびマークカード投票 (全窓) の開始 投票機器を車番導入機器に改造 Fネット利用によるファクシミリサービスの開始
5.	5.	17	第3回前節S級シリーズのいわき平臨時場外開設 (5/17~5/19)
6.	6.	21	函館競輪開設47周年記念競輪の青森・いわき平・玉野・京王閣・S六郷 臨時場外開設 (6日間 前節 6/21 ~ 6/23, 後節 6/28 ~ 6/30)
6.	6.	22	開設47周年記念競輪フェスティバル 「田中義剛とバンクで遊ぶ〇×ウルトラクイズ」実施
6.	6.	27	競輪のタベ in 札幌 (札幌場外車券売場内 100名)
7.	7.	6	サマータイム競輪開催 (12日間 7/6~7/30) サマータイム競輪期間中の毎日曜日にイベント (ミニ四駆大会等) の開催
11.	11.	8	第12回後節S級シリーズの青森及びいわき平臨時場外開設 (11/8 ~ 11/10) 札幌場外ファン・バスツアー招待 (40名)
10.	1.	24	メインスタンド・南側スタンド屋根葺替改修
4.	4.	1	インターネットホームページ開設 (レースライブ・オッズ・各種情報) 前売オッズの提供 (本場・松風・札幌) FMいるか放送開始 (最終レース実況) テレドームサービス開始 (レース実況中継, レース結果・開催案内)
4.	4.	10	照明鉄塔投光器ランプ交換, 角度調整
4.	4.	11	第1回前節S級シリーズのいわき平臨時場外開設 (4/11~4/13)
4.	4.	13	第1回ナイトー走行調査
5.	5.	1	衛星無線局開設 (衛星通信を利用したデジタル映像の配信)
5.	5.	26	第2回ナイトー走行調査
6.	6.	16	第3回ナイトー走行調査
6.	6.	18	函館競輪開設48周年記念競輪前夜祭「ファンのタベ」 (札幌 函館D14)
6.	6.	20	函館競輪開設48周年記念競輪の青森・いわき平・玉野・京王閣・S六郷 臨時場外開設 (6日間 前節 6/20 ~ 6/22, 後節 6/27 ~ 6/29)
6.	6.	30	走路周辺および場内照明設備改修 (4/6 ~ 6/30)
7.	7.	8	全国初のナイトー競輪開催 (12日間 7/8~7/30) ナイトー競輪オープニングイベントの開催 (神山雄一郎) ナイトー競輪期間中冷飲料水サービス, 正門・バンクの電飾 ナイトー関東ツアーの実施 (7/9 ~ 7/11, 50名)
10.	10.	23	競輪のタベ in 札幌 (札幌場外車券売場内 100名)
11.	11.	1	第12回後節S級シリーズの青森・いわき平・S男鹿・S鹿島の 臨時場外開設 (11/1 ~ 11/3)
11.	11.	3	札幌場外ファン・バスツアー招待 (40名)
11.	3.	31	選手管理棟ボイラー交換
4.	4.	1	勝者投票法の変更 全R枠番は連勝複式, 車番は連勝単式 実況アナウンス放送委託
4.	4.	10	第1回前節S級シリーズのいわき平・S男鹿・S鹿島の臨時場外開設 (4/10~4/12)
5.	5.	25	第1回ナイトー走行調査
6.	6.	16	函館競輪開設49周年記念競輪前夜祭「ファンのタベ」 (市民会館 200名)
6.	6.	18	函館競輪開設49周年記念競輪の青森・いわき平・S男鹿・S鹿島・S六郷・高松 京王閣・S山陽・ラピスタ新橋・高松・静岡・和歌山の臨時場外開設 (6日間 前節 6/20~6/22, 後節 6/27~6/29)
6.	6.	23	「ファンのタベ in 札幌」 (札幌プリンスホテル 200名)

年	月	日	
11.	6.	30	走路周辺（3コーナー～4コーナー）および場内照明設備改修（4/6～6/30）
	7.	8	ナイター競輪開催（24日間 7/8～8/26） ナイター競輪オープニングイベントの開催（井上茂徳） ナイター競輪期間中冷飲料水サービス、正門・バンクの電飾 ナイター関東・関西ツアーの実施（7/9～8/26, 5回 123名） ナイター競輪の青森・いわき平・花月園・S男鹿・S鹿島・S六郷の臨時場外 開設（全レース, 3レース以降, 8レース以降の前売併売）
	8.		札幌場外車券売場の呼称を「札幌サイクルセンター」と決定
	9.		ナイター競輪「フォトコンテスト」受賞者決定（応募60点 入賞22点）
	9.	10	特別観覧席の便器および表便所扉等改修
	11.	1	第12回後節S級シリーズの青森・いわき平・S男鹿・S鹿島・S石鳥谷の 臨時場外開設（11/1～11/3）
	11.	30	札幌場外車券売場の外壁・館内の塗装およびトイレ、ホール玄関（風除室設置等）の 改修（改修期間：9/1～11/30）
12.	3.	22	松風町サービスセンター一部改修（指定席観覧席設置）
	4.		市営函館競輪場改築「基本設計・実施設計」（～13年3月）
	4.	8	第1回前節S級シリーズのいわき平・S男鹿・S鹿島・石鳥谷 の臨時場外開設（4/8～4/10）
	6.	10	函館競輪開設50周年記念競輪の青森・いわき平・S男鹿・S鹿島・石鳥谷・S六郷・ 静岡・玉野・四日市・伊東・小田原・和歌山・西宮・S南国・S山陽・L新橋の臨時 場外開設（6日間 前節 6/20～6/22, 後節 6/27～6/29） 記念競輪フェスティバル（前節 6/20～6/22, 後節 6/27～6/29） 記念競輪関東ツアーの実施（2回 参加者35名）
	6.	17	「函館競輪テーマ曲決定」（グランプリ受賞曲：放つ感情）
	6.	28	ナイター競輪開催（6/28～9/7 27日間） ナイター競輪期間中冷飲料水サービス、正門・バンクの電飾 ナイター関東ツアーの実施（7/3～9/7, 4回 参加者67名） ナイター競輪の青森・いわき平・花月園・S男鹿・S鹿島・S六郷の臨時場外開設 （全レース, 3レース以降, 8レース以降の前売併売）
	7.	21	札幌大通イベント実施（7/21・27・28）
	7.	30	日本競輪選手会北日本地区プロ大会ナイター開催 開設50周年場内フェスティバル開催
	11.	4	第12回後節S級シリーズ（北日本レンボーカップ）の青森・いわき平・S男鹿・ S鹿島の臨時場外開設（11/4～11/6）
	12.	20	ふるさとダービー函館競輪運営協議会設立総会
13.	5.	16	ナイター競輪開催（～8/19, 35日間） 電飾花火2基等バンク、場内電飾
	6.	28	ふるさとダービー函館開催（6/28～7/1） 記念イベント実施（縁日、屋台、子供ショー等） 観戦ツアーの実施（参加者30名）
	8.	20	市営函館競輪場改築工事現場着工
	9.	7	改築工事のため、第1投票所および仮設投票所での場外開設 松風町サービスセンター改築工事のため、仮設投票所での場外開設
14.	4.	1	選手級班制度の改正（S・A・B3級9班からS・A2級5班となる）
	4.	12	函館市営いわき平競輪開催（いわき平競輪場において代替開催）（～4/14）
	5.	1	函館市営青森競輪開催（青森競輪場において代替開催）（～5/3）
	5.	7	全面改築に伴う休止（～7/5, 60日間）
	6.	24	市営函館競輪場改築本体工事完了
	7.	3	新競輪場一般公開
	7.	4	函館記念競輪ファン感謝の夕べ
	7.	6	新競輪場仮オープン記念セレモニー 7賭式導入 2枠複, 2枠単, 2車複, 2車単, 3連複, 3連単, ワイド
	7.	6	開設52周年記念競輪（～7/9, 4日間）
	7.	9	札幌ファン日帰り無料バスツアー（参加者40名）
	7.	21	ナイター競輪開催（～9/29, 34日間）

年	月	日		
14.	8.	1	テレビアター, コミュニティロビー市民開放開始	
	9.	3	3連単高額配当1, 788, 750円(全国競輪場第2位〔当時〕)	
	9.	26	北駐車場工事完了	
	9.	28	競輪初心者教室開催(全輪協共催)	
	9.	29	日本競輪選手会設立50周年記念ファン感謝イベント	
	10.	1	競輪ポイントカード導入	
	11.	10	平成14年度市営函館競輪(64日間開催)閉幕	
	12.	10	南駐車場工事完了	
	15.	4.	1	新競輪場全面オープン
		4.	27	競輪初心者教室(～5/25, 4回, 全輪協共催)
5.		4	ナイター競輪開催(～10/5, 47日間)	
6.		16	札幌場外売場単独発売(～3/22, 18日間)	
6.		21	開設53周年記念競輪(～6/24, 4日間)	
6.		24	札幌ファン日帰り無料バスツアー(参加者40名)	
7.		27	競輪入門教室(～8/17, 2回, 日自振共催)	
8.		20	ふるさとダービー函館競輪運営協議会設立総会	
9.		14	シルバーサービスデー(65歳以上の方特別観覧席無料)	
11.		9	平成15年度市営函館競輪(76日間開催)閉幕	
16.		4.	29	競輪初心者教室(～5/27, 4回, 全輪協共催)
	5.	1	ナイター競輪開催(～10/1, 39日間)	
	5.	21	サテライト石狩オープン(函館市:幹事施行者)	
	6.	24	ふるさとダービー函館ファン感謝の夕べ(参加者300名)	
	6.	26	ふるさとダービー函館(～6/29, 4日間)	
	7.	8	A級ツイントーナメント実施(～10/30 30日間)	
	8.	10	市職員のためのナイター競輪ビギナーズセミナー開催(参加者28名)	
	10.	28	青森市営函館競輪開催(青森競輪場競走路改修工事に伴う代替開催)(～10/30)	
	11.	3	札幌ファン日帰り無料バスツアー(参加者40名)	
	11.	5	青森市営函館競輪開催(青森競輪場競走路改修工事に伴う代替開催)(～11/7)	
	11.	7	平成16年度市営函館競輪(76日間開催, 青森競輪函館代替含む)閉幕	
17.	11.	8	場外発売日の特別観覧席料金値下げ(300円→100円)	
	4.	1	キッズルーム, 会議室, プレスセンター, 検車場を市民開放箇所に追加	
	4.	2	競輪初心者教室(開催中随時, ～3/30)	
	4.	16	競輪予想会(～11/5, 市営函館競輪各開催最終日)	
	4.	22	ナイター競輪開催(～10/23, 60日間)	
	4.	22	合併記念レース開催(南茅部賞, ～4/24)	
	5.	5	合併記念レース開催(恵山賞, ～5/7)	
	5.	13	合併記念レース開催(戸井賞, ～5/15)	
	5.	18	合併記念レース開催(楳法華賞, ～5/20)	
	6.	29	愛・地球博協賛ナイター競輪開催(～7/1)	
	8.	21	開設55周年記念競輪(～8/24, 4日間)	
18.	11.	5	札幌ファン日帰り無料バスツアー(参加者40名)	
	11.	5	平成17年度市営函館競輪(73日間開催, 愛・地球博協賛ナイター競輪含む)閉幕	
	4.	12	第1回藤巻兄弟杯(～4/14, 3日間)	
	4.	20	予想屋運上氏と情報ガイダンスコーナー主任による予想トークショー(～11/8, 1回前節・7回を除く各開催の準決勝・決勝)	
	5.	11	いわき市営函館競輪開催(いわき平競輪場全面改修工事に伴う代替開催)(5/11～5/13, 6/27～6/29)	
	7.	10	バンクに「Sea Side Bank HAKOODATE」及びマスコットキャラクター「りんりん」をペイント	
	7.	19	サマーナイトフェスティバルファン感謝の夕べ(参加者300名)	
	7.	21	サマーナイトフェスティバル(～7/22, 2日間)	
	7.	21	札幌ファン日帰り無料バスツアー(参加者40名)	
	8.	14	開設56周年記念競輪(～8/17, 4日間)	
	9.	1	公園広場にミニバンク及び遊具を設置	
10.	7	函館けいりんイメージガール名称「りんりんガールズ」に決定		
11.	8	平成18年度市営函館競輪(75日間開催, いわき平競輪函館代替含む)閉幕		

年	月	日		
19.	4.	8	函館競輪メールマガジン「Star ☆ Light」配信（～10/25, 各開催日毎に配信）	
	4.	9	第2回藤巻兄弟杯（～4/11, 3日間）	
	4.	9	特別観覧席の一部をレディース・カップル席として開放（～10/25, 7回を除く函館全開催日）	
	4.	10	けいりん教室「How to びぎな～ず」開催（～9/2, 12回）	
	4.	10	予想屋運上氏と情報ガイダンスコーナー主任による予想トークショー （～10/25, 7回を除く各開催の準決勝・決勝）	
	4.	17	函館競輪情報誌「Star ★ Light」刊行（～10/25, 6回刊行）	
	5.	11	リラックスコーナー開設	
	8.	2	ふるさとダービー函館ファン感謝の夕べ（参加者300名）	
	8.	2	夕張支援チャリティオークション実施（寄付金64万円 8/2, 8/4～7の期間でのべ9回）	
	8.	4	ふるさとダービー函館（～8/7, 4日間）	
	8.	4	函館けいりんマスコットキャラクター「ぶりりん」誕生	
	8.	7	札幌ファン日帰り無料バスツアー（参加者40名）	
	10.	23	函館ナイター10周年記念競輪「スターライトカップ争奪戦」開催（～10/25, 3日間）	
	10.	25	札幌ファン日帰り無料バスツアー（参加者40名）	
	10.	25	平成19年度市営函館競輪（67日間開催）閉幕	
	12.	27	選手級班にS級S班を創設	
	12.	31	FⅠ・FⅡ競輪の12レース導入	
	20.	3.	25	函館競輪情報誌「Star★Light」刊行（～10/25, 8回刊行）
		4.	1	日本トーター株式会社による包括委託の開始
4.		5	メインスタンド4階にロイヤル室を新設（4回を除く函館・場外全開催日）	
4.		8	函館競輪メールマガジン「Star ☆ Light」配信（～11/5, 各開催日毎に配信）	
4.		9	第3回藤巻兄弟杯（～4/11, 3日間）	
4.		9	一般入場料を無料化	
4.		10	予想屋運上氏と情報ガイダンスコーナー主任による予想トークショー （～11/5, 4回を除く各開催の準決勝・決勝）	
4.		16	サテライト札幌（旧札幌サイクルセンター）リニューアルオープン	
5.		7	競走路表面処理工事（～5/27）	
5.		28	重勝式投票「Kドリームス」発売開始（～11/5, 全開催日）	
6.		4	公園広場に遊具を設置	
6.		8	開設58周年記念競輪（～6/11, 4日間）	
8.		2	公園広場を水遊び広場として開放（～8/18, 函館・場外全開催日）	
8.		31	「戸井マグロ」の実演解体ショー&即売会を実施	
11.		5	平成20年度市営函館競輪（58日間開催）閉幕	
12.		9	サテライト石狩でAiba石狩オープン	
21.		4.	1	松風町サービスセンターを「サテライト松風」に名称変更
		4.	8	函館競輪メールマガジン「Star ☆ Light」配信（～10/28, 各開催日毎に配信）
		4.	12	予想屋運上氏と情報ガイダンスコーナー主任による予想トークショー （～10/28, 8回を除く各開催の決勝）
	4.	17	第4回藤巻兄弟杯（～4/19, ナイター3日間）	
	5.	22	公園広場に遊具（ブランコ）を設置	
	6.	9	サテライト札幌でAiba札幌中央オープン	
	7.	17	公園広場を水遊び広場として開放（～8/16, 函館・場外全開催日）	
	8.	9	開設59周年記念競輪（～8/12, 4日間）	
	10.	28	平成21年度市営函館競輪（58日間開催）閉幕	
	22.	4.	5	競走路表面処理工事（～4/19）
4.		8	e-スマートカードによる車券販売開始	
4.		8	函館競輪メールマガジン「Star ☆ Light」配信（～11/7, 各開催日毎に配信）	
4.		26	第5回藤巻兄弟杯（～4/28, ナイター3日間）	
4.		26	特別観覧席に新モニター設置	
4.		28	予想屋運上氏と情報ガイダンスコーナー主任による予想トークショー （～10/26, 2・8・14回を除く各開催の決勝）	
5.		14	全日本プロ選手権自転車競技大会記念競輪（～5/15, 2日間）	
5.		16	全日本プロ選手権自転車競技大会	
5.		30	4重勝2連勝複式で公営競技史上最高配当額となる159, 787, 340円の払い戻し	



- | 年   | 月  | 日  |   |
|-----|----|----|---|
| 22. | 6. | 12 | A C Cトラックアジアカップ2010日本ラウンド(～6/14, 3日間)                             |
|     | 6. | 25 | ヤマダ電機ポイントサービス開始   |
|     | 7. | 9  | クラブツーリズムと共同により「旬感!みなみ北海道大収穫祭」を開催(～7/11, 3日間)                      |
|     | 7. | 17 | サマーナイトフェスティバル(～7/18, 2日間)   |
|     | 7. | 24 | 公園広場を水遊び広場として開放(～8/16, 函館・場外全開催日)                                 |
| 11. | 4  |    | 開設60周年記念競輪(～11/7, 4日間)<br>同開催をもって平成22年度市営函館競輪(62日間開催)閉幕           |
| 23. | 3. | 11 | 東日本大震災発生  |
|     | 3. | 21 | 東日本大震災被災者選手宿舎に受入(～3/26, 1家族3名)                                    |
|     | 4. |    | 東日本大震災に伴う節電対応のため, 4月開催のF I・F II各1開催を日中開催に変更                       |
|     | 4. | 8  | 函館競輪メールマガジン「Star ☆ Light」配信(～11/7, 各開催日毎に配信)                      |
|     | 4. | 8  | 3階特別観覧席にコーヒーコーナー設置  |
|     | 4. | 8  | 1階スペースに読書コーナー設置   |
|     | 4. | 16 | 第6回藤巻兄弟杯(～4/18, 3日間)  |
|     | 4. | 28 | 予想屋運上氏と情報ガイダンスコーナー主任による予想トークショー<br>(～10/26, 4回を除く各開催の決勝)          |
|     | 6. | 11 | 開設61周年記念競輪(～6/14, 4日間)  |
|     | 7. | 25 | 公園広場を水遊び広場として開放(～8/14, 函館・場外全開催日)                                 |
|     | 9. | 17 | サテライト旭川オープン   |
| 10. | 25 |    | 平成23年度市営函館競輪(58日間開催)閉幕  |
| 24. | 3. | 5  | 喫煙ルームの設置(3階までの各階1箇所ずつ)および2階へのキッズルーム移設(～3/23)                      |
|     | 4. | 1  | 競走路表面処理工事(～4/16)  |
|     | 4. | 18 | 函館競輪携帯サイト開設   |
|     | 4. | 20 | 第7回藤巻兄弟杯(～4/22, ナイター3日間)  |
|     | 4. | 22 | 元選手高村敦氏によるレース展望(～10/21, 4回を除く各開催の決勝)                              |
|     | 6. | 14 | 函館初となるG Iレース, 第63回高松宮記念杯(～6/17, 4日間)開催                            |
|     | 7. | 21 | 公園広場を水遊び広場として開放(～8/15, 函館・場外全開催日)<br>水遊び広場開放にあわせて「りんりん似顔絵コンテスト」開催 |
| 10. | 1  |    | サテライト旭川での発売業務を終了  |
| 10. | 21 |    | 平成24年度市営函館競輪(58日間開催)閉幕  |
| 11. | 30 |    | サテライト旭川での払戻業務を終了し, 完全閉鎖   |
| 25. | 2. | 8  | スタンド2階にGambooBETターミナルオープン   |
|     | 4. | 10 | 初心者ガイダンスコーナーを2階に移設し, コインロッカーを設置(～4/12)                            |
|     | 4. | 16 | 第8回藤巻兄弟杯(～4/18, ナイター3日間)  |
|     | 4. | 18 | 元選手高村敦氏によるレース展望(～10/21, 4回を除く各開催の決勝)                              |
|     | 5. | 31 | 開設63周年記念競輪(～6/3, 4日間)   |
|     | 7. | 28 | 公園広場を水遊び広場として開放(～8/18, 函館・場外全開催日)                                 |
| 10. | 4  |    | 「カルチャーナイト」としてファン向け競輪場内見学ツアー開催                                     |
| 10. | 21 |    | 平成25年度市営函館競輪(55日間開催)閉幕  |
| 26. | 2. | 9  | 2階食堂側に喫煙スペースを設置   |
|     | 3. | 26 | 競輪場内にてW i - F i利用サービス開始   |
|     | 4. | 10 | 函館競輪初のガールズケイリン開催  |
|     | 4. | 12 | 元選手高村敦氏によるレース展望(～10/20, 各開催の決勝レースおよび記念競輪巴賞)                       |
|     | 4. | 19 | 第9回藤巻兄弟杯(～4/21, ナイター3日間)  |
|     | 5. | 12 | 競走路表面処理工事(～6/5)   |
|     | 6. | 7  | 船橋市非公認キャラクター「ふなっしー」来場   |
|     | 7. | 26 | 開設64周年記念競輪(～7/29, 4日間)  |
|     | 8. | 3  | 公園広場を水遊び広場として開放(～8/19, 函館・場外全開催日)                                 |
| 10. | 3  |    | 「カルチャーナイト」としてファン向け競輪場内見学ツアー開催                                     |
| 10. | 20 |    | 平成26年度市営函館競輪(52日間開催)閉幕  |
| 27. | 4. | 16 | 第10回藤巻兄弟杯(～4/18, ナイター3日間)   |
|     | 4. | 18 | 元選手高村敦氏によるレース展望(～10/20, 各開催の決勝レース, サマーナイト2日目・3日目<br>および記念競輪巴賞)    |
|     | 7. | 25 | 公園広場を水遊び広場として開放(～8/9, 函館・場外全開催日)                                  |
|     | 8. | 21 | 第11回サマーナイトフェスティバル, ガールズケイリンフェスティバル2015(～8/23, 3日間)                |
| 10. | 2  |    | 「カルチャーナイト」としてファン向け競輪場内見学ツアー開催                                     |
| 10. | 31 |    | 開設65周年記念競輪(～11/3, 4日間)  |

年	月	日	
27.	10.	31	平成27年度市営函館競輪（55日間開催）閉幕
28.	4.	1	函館競輪場映像システム更新（アナログ映像よりデジタル映像へ） 監視カメラシステムおよび無停電電源装置更新 「函館けいりんホームページ」リニューアル ガールズケイリン育成プロジェクト「WGP（ホワイトガールズプロジェクト発足（～10/31） サテライト松風Wi-Fi利用サービス開始
4.	10		ナイター競輪発売時、「湯の川～競輪場ルート」運行開始 函館競輪初の場外ナイター発売開始（サマーナイトフェスティバル除く）
4.	16		函館競輪本場開催の普通競輪で競走得点トップを1番車に固定した番組試行開始 市営函館競輪場にて「函館けいりんオリジナルグッズ」販売開始 特別観覧席・スターライトカフェにてカップラーメンサービス開始
4.	22		第11回藤巻兄弟杯（～4/24, ナイター4日間）
5.	24		インフィールド舗装工事（～6/10）
7.	20		「函館けいりんオリジナルグッズ」インターネット販売開始
7.	23		開設66周年記念競輪（～7/26, 4日間）
7.	30		公園広場を水遊び広場として開放（～8/15 函館・場外全開催日）
8.	28		市営函館競輪場バンクを使用し、「函館けいりんバンクフェスタ&自転車教室」開催
9.	21		「カルチャーナイト」としてファン向け競輪場内見学ツアー開催
10.	16		平成28年度市営函館競輪（49日間開催）閉幕

### 3. 施設の概要

#### (1) 函館競輪場

所在地 函館市金堀町10番8号  
 指定年月日 昭和25年4月10日  
 初回開催日 昭和25年6月30日(全国開設順位47番目)  
 工期 平成13年6月12日から平成14年12月10日まで  
 敷地面積 52,660.7㎡  
 収容人員 約8,000人

##### ・メインスタンド

①構造 鉄骨造5階建

②延床面積 8,827.25㎡

1階 2,771.64㎡

2階 2,557.42㎡

中3階 610.36㎡

3階 1,639.44㎡

4階 1,052.55㎡

5階 195.84㎡

③収容人員 2,700人 【立ち見】 1,014人

1階 メインエントランス コインゲート(入場料無料)

コミュニティロビー(100インチ映像)

コインロッカー 70台

読書コーナー

喫煙ルーム

2階 一般観覧席 842席(車椅子2席含む)

テレビアター 320席(車椅子2席含む), 大型映像装置設置(240インチ)

コインロッカー 18台

情報ガイダンスコーナー(映像, 書籍, パソコン)

キッズルーム(ぬいぐるみ, 絵本)

GamboBETターミナル

喫煙ルーム 2室

中3階 空調機械室

3階 特別観覧席 524席(車椅子2席含む) 2人席, 13インチ卓内液晶モニター261台

入場料400円

コインロッカー 18台

喫煙ルーム

4階 ロイヤル席 18席(5室)

入場料 席貸し2,000円

部屋貸し10,000円

5階 写真室, 場内テレビ放送室

駐 車 場 場 内 ・南 側 5,300㎡(249台) (車椅子利用者用5台含む)

・北 側 7,120㎡(334台) (車椅子利用者用4台含む)

借 上 ・南下水処理場 7,600㎡(200台)

自 転 車 置 場 240台

自家発電設備 500KVA 1基

無停電電源装置 150KVA 1基

電光表示盤 1基

イントレスタワー 1基(自走式, 高さ20.5m)

ナイター照明設備 照明鉄塔 4基 252灯(63灯/基・高さ30m)

走 路 周 辺 メインスタンド 48灯(1KW)

プレスセンター 8灯(1KW)

選手管理棟 21灯(1KW)

コーナー投光 6基 12灯(2灯/基・1KW)

ナイター照度 バンク平均照度 1,387LX

発 電 機 2機(195KVA/機)

##### 競走路の概要

周 長 400M

長軸の長さ 155.135M

短軸の長さ 82.896M

曲線半径 38.800M

直 線 ホーム 51.300M

円 曲 線 1センター 53.770M 2センター 57.770M

幅 ホーム 10.800M バック 9.800M

センター 7.800M

退避路 1.600M

傾 斜 角 度 ホーム 3度26分01秒

センター 30度36分51秒

曲線種類 マッコネル曲線

路面 アスファルト, ウォークトップ舗装

競走外柵 ポリカーボネートフェンス(高さ1.80M)

フィールド 人工芝, 市民スケート場(冬期間/12月~2月)

ゴール前照明 ミニハロゲン電球 2基 36灯(18灯/基・500W)

##### サービス施設

食 堂 2箇所(2階, 3階)

ファーストフード 1箇所(1階)

売 店 1箇所(2階)

自動給茶機 4箇所(1階, 2階, 3階)5台

飲料自販機 7箇所(1階, 2階, 3階)11台

## (2) プレスセンター

所在地	函館市金堀町10番10号
構造	鉄筋コンクリート造2階建
延床面積	600.07㎡
各階別面積	1階 249.35㎡ 2階 350.72㎡
各階の概要	1階 報道事務室, 印刷室, インタビュー室 2階 記者席 150席

## (3) 選手管理棟併設宿舎

所在地	函館市金堀町10番10号
構造	鉄筋コンクリート造4階建
延床面積	4,703.04㎡
各階別面積	1階 1,186.82㎡ 2階 1,208.96㎡ 3階 1,165.73㎡ 4階 1,141.53㎡
各階の概要	1階 自転車整備・管理関係 検車場, トレーニング室, 医務室, 発走控室, 管理人室 2階 選手管理関係 選手管理事務室, 開催指導員室, 番組編成室, 賞典室, 選手控室 浴室, サウナ室, 売店, 洗濯・乾燥室 3階 選手宿泊関係 宿泊管理室, 宿泊室(11室), 食堂, マッサージ室, 洗濯・乾燥室 ラウンジ 4階 選手宿泊関係 宿泊室(19室), 洗濯・乾燥室, ラウンジ
収容人員	120人
選手駐車場	18台

※参考 旧函館競輪場施設の概要（平成13年度現在）

敷地面積 52,660.7㎡  
 収容人員 約13,300人（広場 約7,500人を含む）  
 【椅子席 1,211席】  
 ・メインスタンド 特別観覧席 526席  
 ・南側スタンド 一般席 380席  
 ・バックスタンド 一般席 305席  
 【長板椅子席 3,102席】  
 ・南側立見スタンド 1,320席  
 ・北側スタンド 250席  
 ・バックスタンド 1,232席  
 ・バンク周辺ベンチ 300席  
 【立ち見】  
 ・メインスタンド 約920人  
 駐車場 場内・南側 7,115.4㎡（300台）  
           ・北側 6,672.9㎡（250台）  
           借上・南部下水処理場 7,600㎡（200台）  
 自転車置場 約2,400台  
 競走路の概要  
 周長 400M  
 長軸の長さ 153.758M  
 短軸の長さ 85.306M  
 曲線半径 40M  
 直線 ホーム 39.200M  
 緩和曲線 1コーナー 64.500M 2コーナー 64.500M  
           2コーナー 64.500M 4コーナー 64.500M  
 円曲線 1センター 55.842M 2センター 55.842M  
 幅員 ホーム 6.420M バック 4.190M  
           1センター 4.500M 2センター 9.300M  
           退避路 1.650M  
 傾斜角度 ホーム 2度51分45秒  
           センター 2度51分18秒  
 曲線種類 マッコネル曲線  
 路面 アスファルト、ウォークトップ舗装  
 競走外柵 緩和ネットフェンス（高さ1.90M）  
 フィールド 人工芝、花壇、市民スケート場（冬期間/12月～2月）  
 サービス施設 食堂 堂  
                   喫茶店  
                   湯茶コーナー  
                   特別観覧席、南側スタンド、バックスタンド3階  
                   特別観覧席、一般休憩所、南側スタンド、東門付近  
                   有蓋通路、バックスタンド2・3階

H26.4.1現在

競輪場名	周長	みなし直線	最大カント	直線部カント	競輪場名	周長	みなし直線	最大カント	直線部カント
函館	400m	51.3m	30°36'51"	3°26'01"	富山	333m	43.0m	33°41'24"	3°26'01"
青森	400m	58.9m	32°15'07"	2°51'45"	松阪	400m	43.0m	34°25'29"	2°51'45"
いわき平	400m	62.7m	32°54'45"	3°26'01"	四日市	400m	62.4m	32°15'07"	2°51'45"
弥彦	400m	63.1m	32°24'17"	2°51'45"	福井	400m	52.8m	31°28'37"	2°51'45"
前橋	335m	46.7m	36°00'00"	4°00'00"	奈良	333m	38.0m	33°25'47"	4°51'30"
取手	400m	54.6m	31°30'25"	2°51'44"	向日町	400m	47.3m	30°29'07"	3°26'01"
宇都宮	500m	63.3m	25°47'44"	2°51'44"	和歌山	400m	59.9m	32°15'07"	2°51'45"
大宮	500m	66.7m	26°16'40"	3°26'01"	岸和田	400m	56.7m	30°56'00"	2°51'45"
西武園	400m	47.6m	29°26'54"	2°51'45"	玉野	400m	47.9m	30°37'33"	3°26'01"
京王閣	400m	51.5m	32°10'34"	2°51'45"	広島	400m	57.9m	30°47'34"	3°26'01"
立川	400m	58.0m	31°13'06"	2°17'27"	防府	333m	42.5m	34°41'09"	4°34'26"
松戸	333m	38.2m	29°44'42"	3°01'02"	高松	400m	54.8m	33°15'50"	2°51'45"
千葉	500m	60.0m	24°13'01"	2°51'45"	小松島	400m	55.5m	29°46'27"	2°51'45"
川崎	400m	58.0m	32°10'14"	3°26'01"	高知	500m	52.0m	24°29'51"	3°26'01"
平塚	400m	54.2m	31°28'37"	3°26'01"	松山	400m	58.6m	34°01'48"	2°51'45"
小田原	333m	36.1m	35°34'12"	3°26'01"	小倉	400m	56.9m	34°01'48"	3°26'01"
伊東温泉	333m	46.6m	34°41'09"	3°26'01"	久留米	400m	50.7m	31°28'37"	3°26'01"
静岡	400m	56.4m	30°43'22"	2°51'45"	武雄	400m	64.4m	32°00'19"	2°17'26"
名古屋	400m	58.8m	34°01'47"	2°51'45"	佐世保	400m	40.2m	31°28'37"	3°26'01"
岐阜	400m	59.3m	32°15'07"	2°51'45"	別府	400m	60.0m	33°41'24"	2°51'45"
大垣	400m	56.0m	30°37'08"	2°51'45"	熊本	500m	69.5m	29°44'42"	2°17'26"
豊橋	400m	60.3m	33°50'22"	2°17'26"					

# 市営函館競輪略図

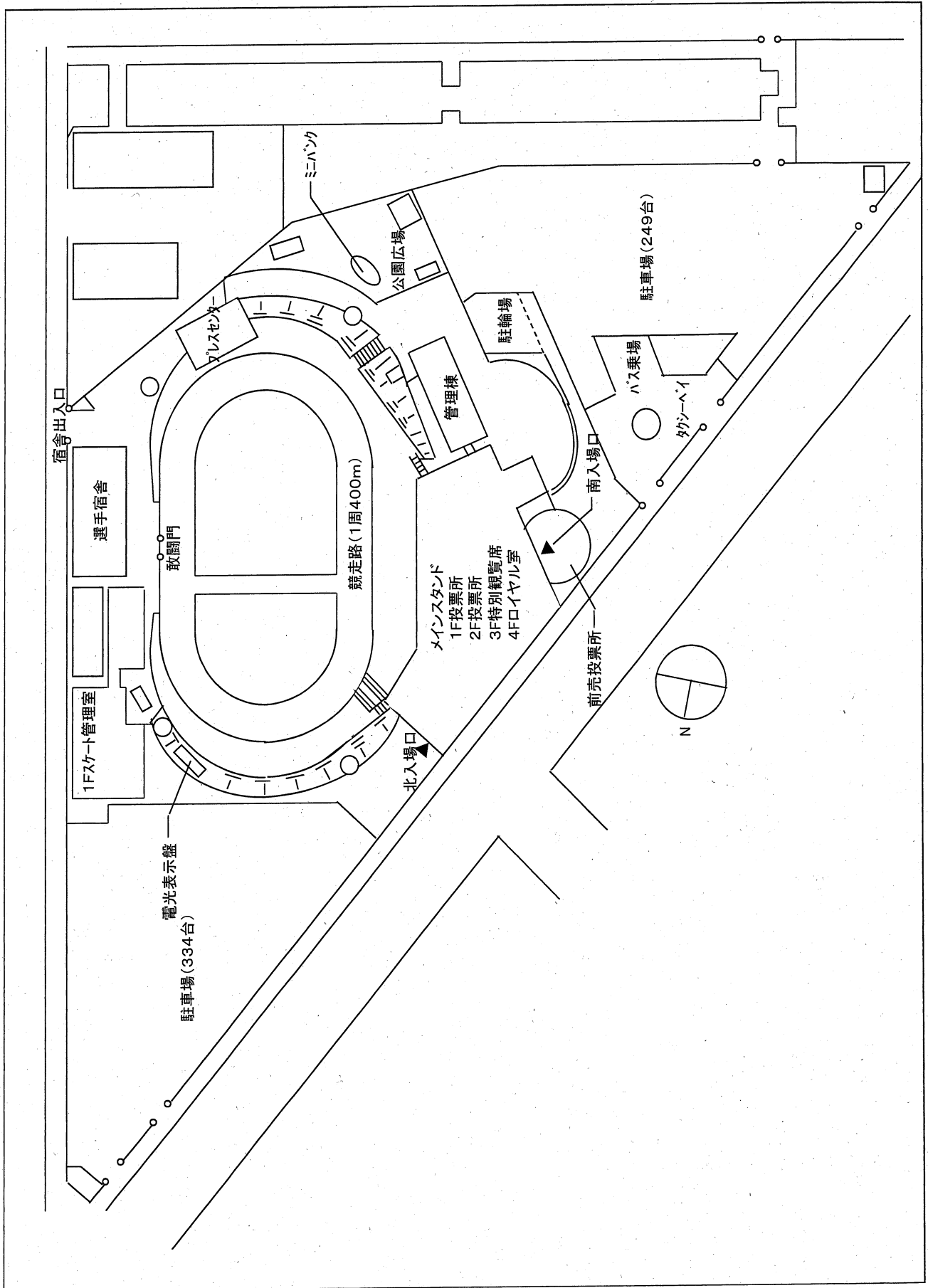



## (4) サテライト松風

所在地 函館市松風町10番9号  
 所有者 オー・ティー・エス技術サービス株式会社  
 開設年月日 昭和61年2月5日  
 敷地面積 1,262.04㎡  
 建築面積 1,451.30㎡  
 延床面積 1,729.57㎡  
 収容人数 810名  
 自家発電設備 30KVA 1基, 無停電電源装置 3KVA 1基  
 全館冷暖房・空気清浄機設備

## 一般席

構造 鉄骨造地上3階建  
 延床面積 1,317.10㎡  
 1階床面積 610.46㎡  
 2階床面積 624.41㎡  
 3階床面積 82.43㎡  
 収容人数 733人

1階 椅子席 92席  
 車椅子スペース 3席  
 床暖房設備(椅子席部分)  
 飲料自販機  
 自動給茶機  
 2階 飲食店(売店) 1階  
 椅子席 122席  
 飲料自販機  
 自動給茶機

## 特別観覧席

構造 鉄骨造地上2階建  
 延床面積 412.47㎡  
 1階床面積 97.79㎡  
 2階床面積 314.68㎡  
 入場料 500円  
 席数 77席

## サラウンド音響設備

## 無料ドリンクサービス(自販機)

## 変遷

平成元年 7月 2階発売所関係増築  
 平成8年 4月 1階ホール部分改修・映像プロジェクター(170インチ)更新  
 平成11年 1月 施設所有者変更(日活株式会社からオー・ティー・エス技術サービス株式会社へ)  
 平成11年 5月 衛星受信装置設置  
 平成12年 3月 本館2階 一部改修(発売払戻所設置)  
 新館2階 全面改修(指定席観覧席設置)  
 平成13年 4月 特別観覧席喫煙室拡張  
 平成13年 9月 本館改修工事のため, 仮設投票所で発売  
 平成14年 7月 リニューアルオープン, トータルゼータシステム更新  
 平成16年 9月 特別観覧席の配置変更  
 平成20年12月 本館屋上にプロジェクターを設置し, パーキング壁面へ500インチの映像を投影  
 平成21年 4月 サテライト松風と改名  
 平成28年 4月 映像システム更新(アナログ映像よりデジタル映像へ)  
 監視カメラシステムおよび無停電電源装置更新

サテライト松風略図

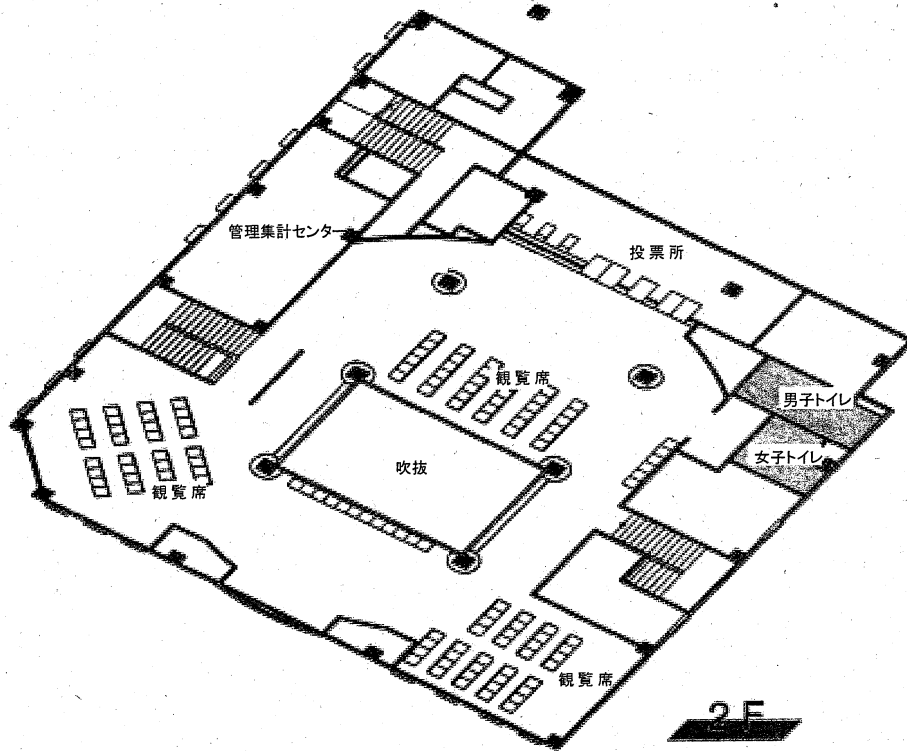
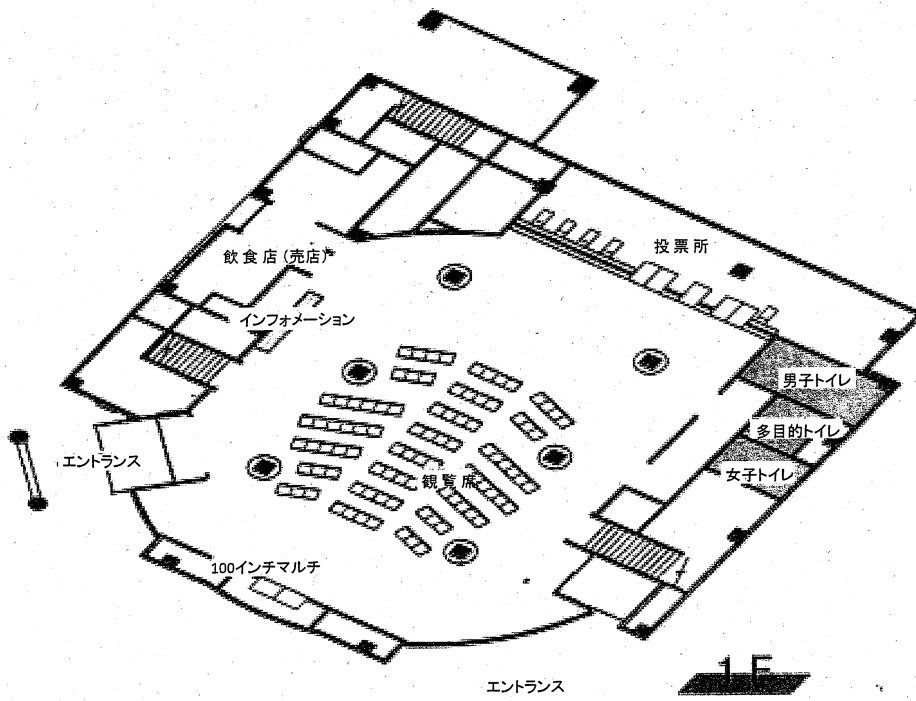

## 4. 函館競輪場施設市民開放の状況

### (1) 貸付施設および貸付料等 (H17. 4. 1以降)

施設名	施設の概要	貸付料 1時間あたり	備考
テレシアター	座席数320席 240インチ大型映像装置	1,600円	
コミュニティロビー	面積300㎡	1,000円	
会議室	収容人員20～30名程度	200円	
プレスセンター	収容人員50名程度	700円	11月～3月利用不可

- ・ 1時間未満の時間は、1時間。
- ・ テレシアター・コミュニティロビー・会議室の貸付料は、11月～4月は5割増し。
- ・ 利用可能日 次に掲げる以外の日
  - ・ 競輪開催日・開催日の前日と翌日と翌々日
  - ・ 1月1日～1月5日・12月27日～12月31日
- ・ 利用時間 午前9時から午後9時まで(1時間単位)
- ・ 利用申込 テレシアター 利用日の3箇月前～1箇月前まで  
会議室・コミュニティロビー・プレスセンター 利用日の3箇月前～2週間前まで
- ・ 駐車場 無料
- ・ 平成16年度までは、テレシアターとコミュニティロビーのみの貸付。

### (2) 貸付実績 (H20～H27)

年度	利用件数	利用時間	利用目的
20年度	85件	237時間	研修会, 講演会, セミナー, 太鼓等の練習等
21年度	64件	251時間	研修会, 講演会, セミナー, 太鼓等の練習等
22年度	61件	206時間	研修会, 講演会, セミナー, 太鼓等の練習等
23年度	52件	142時間	研修会, 講演会, セミナー, 太鼓等の練習等
24年度	52件	146時間	研修会, 講演会, セミナー, 太鼓等の練習等
25年度	46件	134時間	研修会, 講演会, セミナー, 太鼓等の練習等
26年度	48件	205時間	研修会, 講演会, セミナー, 太鼓等の練習等
27年度	39件	111時間	研修会, 講演会, セミナー, 太鼓等の練習等

5. 車券発売窓口等の状況

区 分	有人発売窓口	自動発売機	有人払戻窓口	電子投票機	入出金機	モニター		マークカード設置台		
						映像装置	台数			
本 場	前売投票所	26年度	通常	1	1	1	3	2	29型4連モニター 1台	4
			記念	1	1	1	3	2		
		27年度	通常	1	1	1	3	2		
			記念	1	1	1	3	2		
		28年度	通常	1	1	1	3	2		
			記念	1	1	1	3	2		
	第1投票所	26年度	通常	1	2	1	14	3	29型4連モニター 29型2連モニター	7
			記念	2	2	3	17	3		
		27年度	通常	1	2	1	14	3	29型モニター 21型12連モニター	
			記念	2	2	3	17	3		
		28年度	通常	1	3	1	14	2	103型映像装置 50型ガラスディスプレイ 42型6連ガラスディスプレイ 42型ガラスディスプレイ 42型6連ガラスディスプレイ 42型ガラスディスプレイ	
			記念	2	3	3	17	2		
第2投票所	26年度	通常			2	22	2	29型4連モニター 29型2連モニター	8	
		記念	2		3	22	6			
	27年度	通常			2	22	2	21型12連モニター 240型映像装置		
		記念	2		3	22	6			
	28年度	通常			2	22	2	50型ガラスディスプレイ 42型ガラスディスプレイ		
		記念	2		3	22	6			
特別席投票所	26年度	通常		1	18	2	29型4連モニター 29型2連モニター	4		
		記念	2		1	18	3			
	27年度	通常		1	18	2	25型4連モニター 21型12連モニター			
		記念	2		1	18	3			
	28年度	通常		1	18	2	13型液晶卓内モニター 50型ガラスディスプレイ 42型ガラスディスプレイ			
		記念	2		1	18	3			
来賓投票所	26年度	通常		1	7	1	04型#1 (21型モニター)	4台		
		記念		1	7	1	04型#2 (21型モニター)			
	27年度	通常		1	7	1	04型#3 (21型モニター)			
		記念		1	7	1	04型#4 (21型モニター)			
	28年度	通常		1	7	1	04型#5 (21型モニター)			
		記念		1	7	1				
プレス投票所	26年度	通常				2	29型4連モニター 29型2連モニター	3台 1台 4台		
		記念			2	2				
	27年度	通常			2		29型モニター			
		記念			2					
	28年度	通常			2					
		記念			2					
エントランスポーチ外						電子表示盤	1台			
本場小計	26年度	通常	2	3	6	66	10	336台		
		記念	7	3	11	69	15			
	27年度	通常	2	3	6	66	10			
		記念	7	3	11	69	15			
28年度	通常	2	4	6	66	9				
	記念	7	4	11	69	14				

区 分	有人発売窓口	自動発売機	有人払戻窓口	電子投票機	入出金機	モニター		マークカード設置台		
						映像装置	台数			
サテライト松風	1階	26年度	通常	1	1	1	5	2	29型4連モニター 29型3連モニター	建物付属
			記念	1	1	1	5	2		
		27年度	通常	1	1	1	5	2	29型2連モニター 100型映像装置	
			記念	1	1	1	5	2		
		28年度	通常	1	2	1	5	2	42型6連ガラスディスプレイ 50型ガラスディスプレイ 42型ガラスディスプレイ 26型液晶ディスプレイ	
			記念	1	2	1	5	2		
	2階	26年度	通常			1	5	2	29型4連モニター 29型3連モニター	22
			記念			1	5	2		
		27年度	通常			1	5	2	29型モニター 42型6連ガラスディスプレイ 26型液晶ディスプレイ	
			記念			1	5	2		
		28年度	通常			1	5	2	42型6連ガラスディスプレイ 26型液晶ディスプレイ	
			記念			1	5	2		
有料席	26年度	通常			3	4		29型4連モニター 29型モニター(喫煙室)	23台	
		記念			3	4				
	27年度	通常			3	4		100型映像装置 50型ガラスディスプレイ 42型6連ガラスディスプレイ		
		記念			3	4				
	28年度	通常			3	4		26型液晶ディスプレイ		
		記念			3	4				
松風小計	26年度	通常	1	1	5	14	4	29型4連モニター 29型モニター(喫煙室) 100型映像装置 50型ガラスディスプレイ 42型6連ガラスディスプレイ 26型液晶ディスプレイ	22	
		記念	1	1	5	14	4			
	27年度	通常	1	1	5	14	4			
		記念	1	1	5	14	4			
28年度	通常	1	2	5	14	4				
	記念	1	2	5	14	4				
合計	26年度	通常	3	4	11	80	14	359台	28	
		記念	8	4	16	83	19			
	27年度	通常	3	4	11	80	14			
		記念	8	4	16	83	19			
28年度	通常	3	6	11	80	13				
	記念	8	6	16	83	18				

## 6. 職員等の配置状況

### (1) 職員の組織機構図 [職員数9名]

(平成28年7月1日現在)

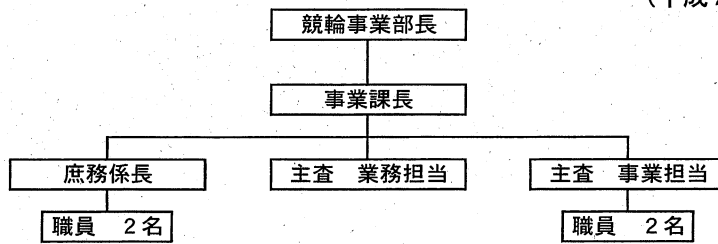

※その他嘱託職員数 S札幌2名, S男鹿2名, S石狩2名

### (2) 職員数の変遷

	平成24年度	平成25年度	平成26年度	平成27年度	平成28年度
部長	1	1	1	1	1
課長・参事	1	1	1	1	1
主査・係長	3	3	3	3	3
職員	4	4	4	4	4
小計	9	9	9	9	9
嘱託	1				
合計	10	9	9	9	9

- ・平成21年度までは、1課(事業課)4担当(管理・業務・事業・計画)体制。
- ・平成22~24年度は、1課(事業課)3担当(管理・業務・事業)体制。
- ・平成25年度以降は、1課(事業課)1係(庶務)2担当(業務・事業)体制。

### (3) 市営函館競輪開催時の組織機構図

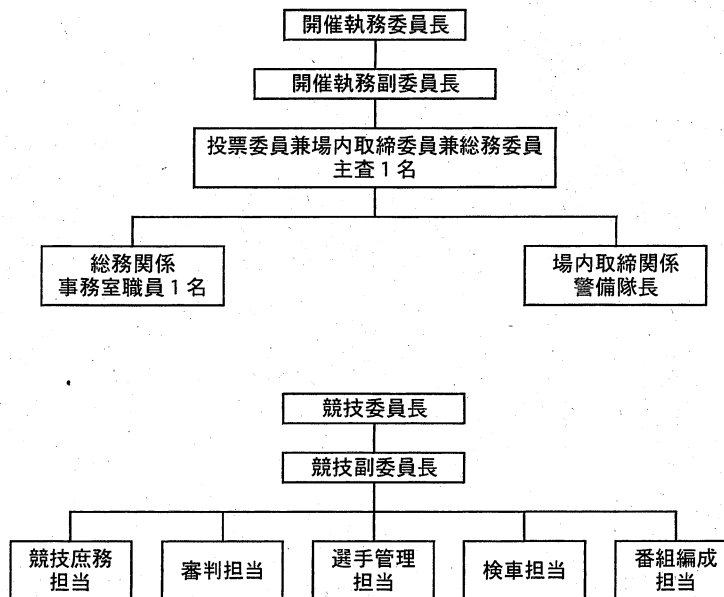

### (4) 市営函館競輪開催時の職員配置数の変遷

		平成24年度	平成25年度	平成26年度	平成27年度	平成28年度
開催執務委員長	部長	1	1	1	1	1
開催執務副委員長	課長・主査	1	1	1	1	1
投票委員等	主査	1	1	1	1	1
総務関係	職員	1	1	1	1	1
S松風関係	嘱託	1	0	0	0	0
合計		5	4	4	4	4

# 7. 北海道登録地選手・級別名簿

(1) 平成27年前期(平成26年12月31日から平成27年6月29日)  
 S級12名(1班:3名, 2班:9名) A級29名(1班:11名, 2班:10名, 3班:8名)

級 班	卒業期	氏 名
S級1班	88	山田敦也
	89	明田春喜
	89	菊地圭尚
S級2班	67	三谷幸宏
	72	野木義規
	75	浦崎貴史
	85	荒澤貴史
	88	大森慶一
	89	森田康嗣
	91	中村敏之輔
	95	大澤哉太
96	川津悠揮	

級 班	卒業期	氏 名
A級1班	56	川口輝明
	58	杉浦康一
	61	齋藤藤一
	64	椿佳一
	69	佐藤隆義
	81	小田桐二
	81	山岸博勝
	83	中野良亮
	89	永井敏也
	93	坂本敏一
	94	外崎成一

級 班	卒業期	氏 名
A級2班	53	俵信之稔
	55	笹治篤弘
	61	藤田口雅政
	70	山波原則也
	84	難田波内大優
	87	田口原慎伸
	89	竹盛山小原
	92	盛山小原
A級3班	73	平澤秀功
	76	齊小島慎茂
	92	小島田井啓
	92	石前川裕
	95	石前川直
	95	石前直
	95	石前直
	95	石前直
	95	石前直
	105	石前直

全国競輪級別登録選手人員(平成27年1月1日現在)

S級S班	9名	A級1班	599名
S級1班	211名	A級2班	673名
S級2班	461名	A級3班	514名
		合 計	2,467名

(2) 平成27年後期(平成27年6月30日から平成27年12月30日)  
 S級11名(1班:3名, 2班:8名) A級30名(1班:12名, 2班:15名, 3班:3名)

級 班	卒業期	氏 名
S級1班	88	山田敦也
	89	明田春喜
	89	菊地圭尚
S級2班	58	杉浦康一
	72	野木義規
	75	浦崎貴史
	85	荒澤貴史
	88	大森慶一
	89	森田康嗣
	91	中村敏之輔
	98	飯山泰行

級 班	卒業期	氏 名
A級1班	56	川口輝明
	61	齋藤藤一
	61	藤田佳一
	64	藤田佳一
	67	三谷幸宏
	69	佐藤隆義
	83	中野良亮
	89	永井敏也
	93	坂本敏一
	94	外崎成一
	95	大澤哉太
	96	川津悠揮

級 班	卒業期	氏 名
A級2班	53	俵信之稔
	55	笹治篤弘
	70	山波原則也
	73	平澤秀功
	81	小田桐二
	81	山岸博勝
	84	難田波内大優
	89	竹盛山小原
	92	盛山小原
	92	盛山小原
	93	石前川裕
	95	石前川直
	95	石前直
	97	石前直
	105	石前直
A級3班	87	田原大慎
	92	小塚直
	95	小塚直

全国競輪級別登録選手人員(平成27年7月1日現在)

S級S班	9名	A級1班	584名
S級1班	210名	A級2班	670名
S級2班	452名	A級3班	523名
		合 計	2,448名

(3) 平成28年前期 (平成27年12月31日から平成28年6月29日)

S級9名 (1班:2名, 2班:7名) A級33名 (1班:16名, 2班:12名, 3班:5名)

級 班	卒業期	氏 名
S級1班	88	山田敦也
	89	菊地圭尚
S級2班	58	杉浦康一
	61	齋藤明規
	72	野木義規
	85	荒澤貴史
	89	明田春喜
	89	森田敏之
	91	中村敏之輔

級 班	卒業期	氏 名
A級1班	56	川口輝明
	64	椿佳友
	67	三谷幸宏
	69	佐藤隆二
	75	浦崎貴史
	81	小田桐義博
	81	山中岸勝良
	83	中大野慶博
	88	大盛森一人
	92	永井亮
	89	坂本敏也
	93	坂本敏也
	94	外崎一哉
	95	大澤悠哉
	96	大川悠哉
	97	小原伸哉

級 班	卒業期	氏 名
A級2班	53	俵信之
	55	笹治
	61	藤田秀篤
	70	山口雅弘
	73	平澤秀信
	89	竹内優也
	92	島田茂慎
	93	山田希吾
	95	石井啓午
	95	前川裕輝
A級3班	105	田原宥明
	76	齊藤功益
	84	難波政則
	87	田原大広
	92	小塚慎二
109	中村弘之輔	

全国競輪級別登録選手人員 (平成28年1月1日現在)

S級S班	9名	A級1班	561名
S級1班	210名	A級2班	653名
S級2班	453名	A級3班	494名
		合 計	2,380名

(4) 平成28年後期 (平成28年6月30日から平成28年12月30日)

S級9名 (1班:3名, 2班:6名) A級31名 (1班:12名, 2班:12名, 3班:7名)

級 班	卒業期	氏 名
S級1班	85	荒澤貴史
	89	明田春喜
	89	菊地圭尚
S級2班	72	野木義規
	88	大山森一
	88	森田敦也
	89	森田敏之
	91	中村敏之
	96	川津悠揮

級 班	卒業期	氏 名
A級1班	56	川口輝明
	58	杉浦康一
	61	齋藤明規
	64	椿佳友
	67	三谷幸宏
	69	佐藤隆二
	75	浦崎貴史
	89	竹内優也
	89	永井亮
	92	大盛森一人
	94	外崎一哉
	95	大澤悠哉

級 班	卒業期	氏 名
A級2班	53	俵信之
	55	笹治
	61	藤田秀篤
	73	山口雅弘
	81	小田桐義博
	81	山中岸勝良
	83	中野政則
	84	難波敏也
	93	坂本口慎
	93	山前川裕
A級3班	95	前小原
	97	小塚慎二
	87	田原大広
	92	小塚慎二
	92	島田茂慎
	95	石井啓午
	95	藪田直輝
105	田原宥明	
109	中村弘之輔	

全国競輪級別登録選手人員 (平成28年7月1日現在)

S級S班	9名	A級1班	566名
S級1班	211名	A級2班	672名
S級2班	455名	A級3班	483名
		合 計	2,396名



## 8. 全国級班別登録選手人員表 (H11~H27)

(単位:人)

	SS	S1	S2	S3	小計	A1	A2	A3	A4	小計	B1	B2	小計	合計
平成11年度		130	149	151	430	612	613	611	597	2,433	689	796	1,485	4,348
平成12年度		130	150	150	430	604	604	605	592	2,405	698	796	1,494	4,329
平成13年度		130	150	151	431	585	585	586	569	2,325	672	733	1,405	4,161
平成14年度		290	570		860	999	1,001	1,127		3,127			0	3,987
平成15年度		290	571		861	939	939	1,175		3,053			0	3,914
平成16年度		290	570		860	940	936	1,083		2,959			0	3,819
平成17年度		290	570		860	892	890	1,109		2,891			0	3,751
平成18年度		290	570		860	868	868	1,064		2,800			0	3,660
平成19年度		290	550		840	891	887	925		2,703			0	3,543
平成20年度	18	271	549		838	889	887	883		2,659			0	3,497
平成21年度	18	273	549		840	889	891	847		2,627			0	3,467
平成22年度	18	272	549		839	873	851	726		2,450			0	3,289
平成23年度	9	261	527		797	824	823	817		2,464			0	3,261
平成24年度	9	212	449		670	761	799	721		2,281			0	2,951
平成25年度	9	212	446		667	674	725	653		2,052			0	2,719
平成26年度	9	211	461		681	610	610	600		1,820			0	2,501
平成27年度	9	210	463		682	682	593	668		1,943			0	2,625

\*平成14年度以降は、級班改正によりS級2班, A級3班の2級5班制。

\*平成20年度以降は、級班改正によりS級3班, A級3班の2級6班制。

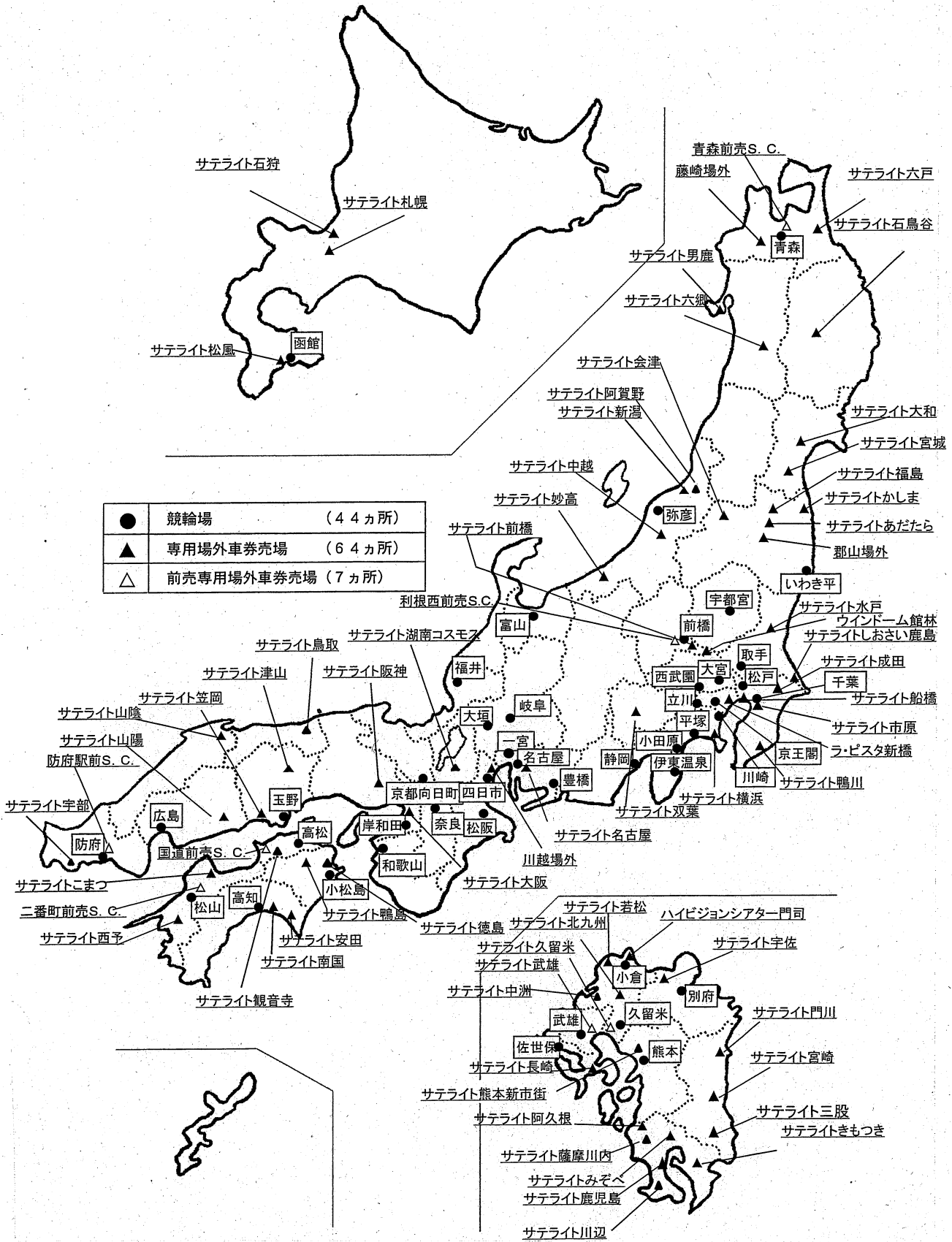



平成27年度  
函館競輪事業概要

平成28年10月発行

編集・発行 函館市競輪事業部

函館市金堀町10番8号

電話(0138)51-3121

インターネットホームページ

<http://keirin.hakodate.jp>