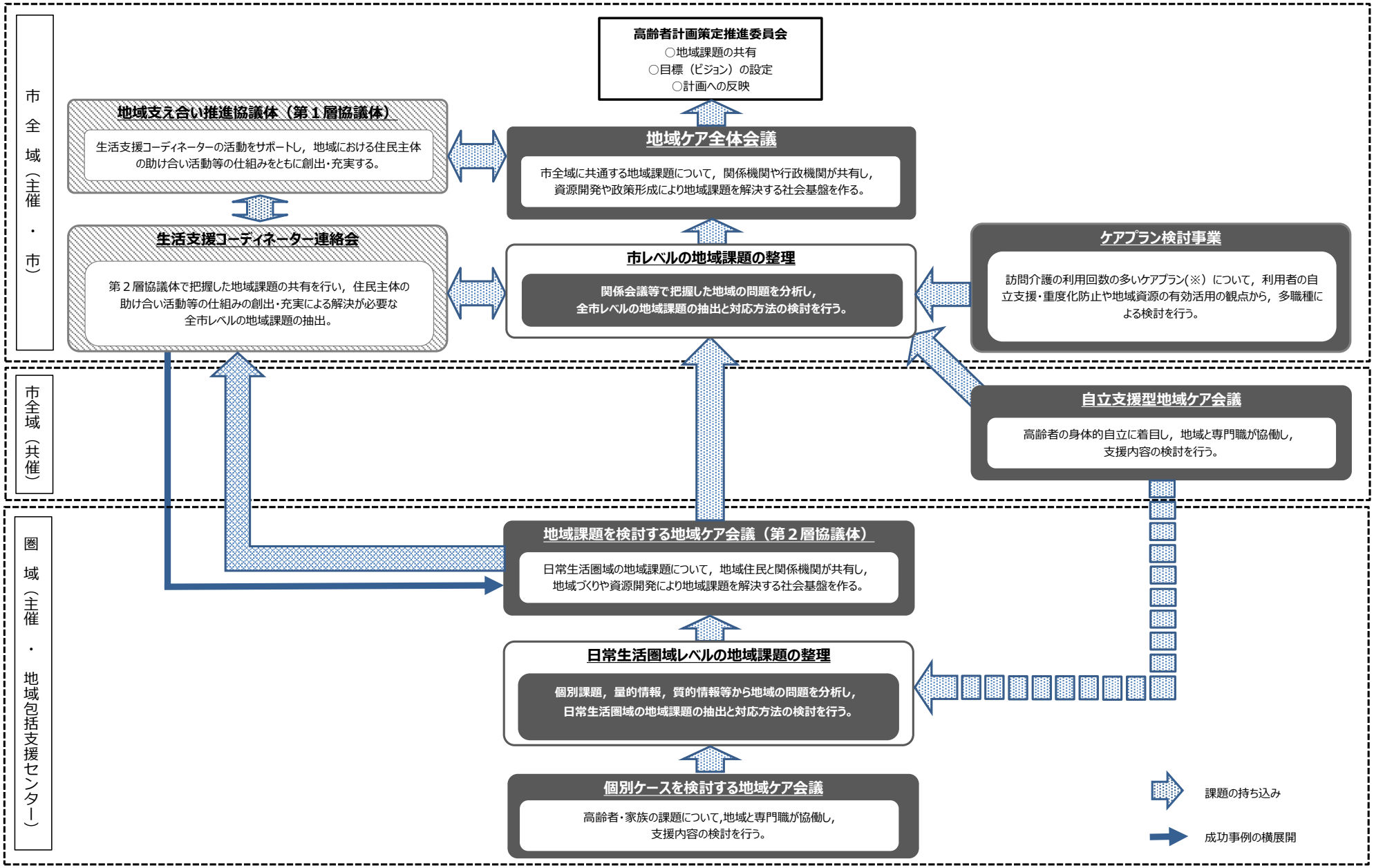

※「厚生労働大臣が定める回数および訪問介護」に基づき，訪問介護における生活援助中心型が通常の利用回数からかけ離れた利用回数となっている居宅介護サービス計画